République Française

Département des Yvelines

Saint-Quentin-en-Yvelines
Communauté d'agglomération

DATE DE CONVOCATION ET DE PUBLICATION DE LA CONVOCATION
25/09/2026

DATE D'ACCUSE DE RECEPTION PREFECTURE DES YVELINES
14/10/26

NOMBRE DE MEMBRES EN EXERCICE : 76

NOMBRE DE VOTANTS : 75

EXTRAIT DU REGISTRE DES DELIBERATIONS

DES BUREAUX ET DES CONSEILS COMMUNAUTAIRES

Le jeudi 1 octobre 2026 à 19h30, le Conseil Communautaire légalement convoqué, s'est réuni au siège social sous la Présidence de Monsieur Lorrain MERCKAERT

Étaient présents :
Madame Ketchanh ABHAY, Madame Florence ABIVEN, Monsieur Olivier AFONSO, Monsieur Bernard ANSART, Monsieur Pierre BASDEVANT, Madame Corinne BASQUE, Madame Catherine BASTONI, Monsieur Ali BENABOUD, Monsieur Fouzi BENTALEB, Madame Chloé BOITIER, Monsieur Bruno BOUSSARD, Monsieur Pierre-Louis BRIERE, Madame Eelam BUISSON-KANAKSABEE, Monsieur José CACHIN, Madame Sandrine CARNEIRO, Madame Catherine CHABAY, Monsieur Régis CHENEL, Monsieur Jean-Michel CHEVALLIER, Madame Tiphaine CLOUET, Monsieur Bertrand COQUARD, Monsieur Nicolas DAINVILLE, Madame Myriam DEBUCQUOIS, Madame Pascale DENIS, Monsieur Maxime DUCHÊNE, Madame Laurence DUFLOS, Madame Lamia DURAND, Monsieur Emmanuel DUTAT, Monsieur Didier FISCHER, Monsieur Jean-Michel FOURGOUS, Monsieur Grégory GARESTIER, Madame Sandrine GRANDGAMBE, Monsieur Philippe GUIGUEN, Madame Adeline GUILLEUX, Monsieur Jean-Baptiste HAMONIC, Monsieur Olivier HAY, Monsieur Pascal HENRY, Madame Catherine HUN, Monsieur Eric-Alain JUNES, Madame Claire LAVENANT, Monsieur Yannick LE DORZE, Monsieur François LIET, Madame Ghislaine MACE-BAUDOUI, Madame Danielle MAJCHERCZYK, Monsieur Laurent MAZAURY, Monsieur Lorrain MERCKAERT, Monsieur Richard MEZIERES, Monsieur Thierry MICHEL, Madame Véronique MILLOT, Monsieur Jean-Baptiste MINJOULAT-REY, Monsieur François MORTON, Madame Agnès NOEL, Madame Nathalie PECNARD, Monsieur Aurélien PERROT, Madame Lisiane PITOU, Monsieur Ali RABEH, Madame Christine RENAUT, Madame Alexandra ROSETTI, Madame Michèle ROSSI, Madame Edwige ROUSSEAU, Monsieur Mathieu SEVAL, Madame Sandra SIGAULT, Madame Sophie STUCKI, Madame Véronique TELLIER.

formant la majorité des membres en exercice

Absents :
Madame Dalale BELHOUT.

Secrétaire de séance : Monsieur Philippe GUIGUEN

Pouvoirs :
Monsieur Eli ABI SAAD à Madame Adeline GUILLEUX, Monsieur Djamel ARICHI à Monsieur Fouzi BENTALEB, Monsieur Rodolphe BARRY à Madame Lisiane PITOU, Madame Murielle BERNARD à Monsieur Pierre BASDEVANT, Monsieur Laurent BURÇON à Monsieur Grégory GARESTIER, Madame Florence COQUART à Monsieur François MORTON, Madame Noura DALI à Madame Sandrine GRANDGAMBE, Monsieur Michel DARRIEUS à Madame Véronique TELLIER, Monsieur Bertrand HOUILLON à Monsieur Ali RABEH, Madame Sonia JARDIN à Monsieur Bernard ANSART, Madame Karima LAKHLALKI-NFISSI à Madame Corinne BASQUE, Monsieur Jean-Jacques LE COQ à Madame Sophie STUCKI.

Gestion Administrative
OBJET : 2 - *(2026-320)* - Saint-Quentin-en-Yvelines - Approbation du rapport sur le prix et la qualité du service (RPQS) public de l'eau potable et de l'assainissement et de deux rapports annuels des délégataires (RAD) assainissement de SQY (SEVESC) de l'année 2025

Sauf mention contraire inscrite dans la mesure de publicité appropriée, la présente décision peut faire l'objet d'un recours contentieux devant le tribunal administratif de Versailles qui peut être saisi de manière dématérialisée à partir du site www.telerecours.fr dans un délai de deux mois à compter de la plus tardive des dates suivantes :
- Date de sa réception en Préfecture ;
- Date de sa publication et/ou de sa notification.
Dans ce même délai, un recours gracieux peut être déposé devant l'autorité territoriale. Ce recours suspend le délai de recours contentieux qui recommencera à courir à compter de la réponse expresse de l'autorité territoriale ou à défaut de réponse, deux mois après l'introduction du recours gracieux.

<u>OBJET</u> : 2 - *(2026-320)* - Saint-Quentin-en-Yvelines - Approbation du rapport sur le prix et la qualité du service (RPQS) public de l'eau potable et de l'assainissement et de deux rapports annuels des délégataires (RAD) assainissement de SQY (SEVESC) de l'année 2025

Le Conseil Communautaire

VU le Code Général des Collectivités Territoriales et notamment son article L5211-10

VU l'arrêté préfectoral n°2015358-0007 en date du 24 décembre 2015 instituant l'EPCI de Saint-Quentin-en-Yvelines à compter du 1er janvier 2016,

VU l'arrêté préfectoral n°78-2024-10-24-00017 en date du 24 octobre 2025 fixant le nombre et la répartition des sièges au sein du conseil communautaire de Saint-Quentin-en-Yvelines à compter du renouvellement général des conseils municipaux à 76 membres,

VU l'article L2224-5 du Code général des collectivités territoriales,

CONSIDERANT que par arrêté préfectoral n° 2 016170-0001 du 18 juin 2016 portant adoption des nouveaux statuts de Saint-Quentin-en-Yvelines, la communauté d'agglomération est compétente en matière d'eau potable et d'assainissement sur l'ensemble de son territoire ;

CONSIDERANT qu'en matière d'eau potable, Saint-Quentin-en-Yvelines a transféré sa compétence au :

- Syndicat intercommunal de la région Yvelines pour l'adduction des eaux (SIRYAE) pour les communes d'Élancourt en partie et de Magny-les-Hameaux,

- Syndicat Mixte AQUAVESC pour les communes de Villepreux, les Clayes-sous-Bois, La Verrière, Trappes, Montigny-le-Bretonneux, Voisins-le-Bretonneux, Guyancourt, Coignières, Maurepas, Plaisir, ainsi que pour 3 quartiers d'Élancourt ;

CONSIDERANT qu'en matière d'assainissement, la compétence se subdivise en 3 : la collecte, le transport et le traitement ;

CONSIDERANT qu'en 2025, Saint-Quentin-en-Yvelines exerce la compétence de collecte des eaux usées sur les 12 communes ;

CONSIDERANT que Saint-Quentin-en-Yvelines exerce la compétence de transport des eaux usées par refoulement des effluents collectés au poste de relevage de la Minière jusqu'à la place Louis XIV de Versailles pour les communes de Guyancourt, Voisins-le-Bretonneux, Magny-Les-Hameaux (Mérantais), Élancourt (ZI Élancourt-Trappes), Trappes (sud RN10) et Montigny-le-Bretonneux (sud RN10) ;

CONSIDERANT que Saint-Quentin-en-Yvelines exerce la compétence du traitement des eaux usées uniquement sur une partie de son territoire : Coignières, Maurepas, Plaisir, les Clayes-sous-Bois (bassin de collecte séparatif ouest uniquement), Élancourt (hors quartier Clef-Saint-Pierre et ZI Trappes-Élancourt) et Trappes (quartier la Boissière) ;

CONSIDERANT que pour l'exploitation du service public d'assainissement, Saint-Quentin-en-Yvelines a contractualisé deux délégations de service public :

- Pour 7 communes (Guyancourt, Voisins-le-Bretonneux, Montigny-le-Bretonneux, Élancourt, Trappes, Magny-les-Hameaux et La Verrière) avec la SEVESC, pour une durée de 15 ans, jusqu'en mars 2029.
- Pour 5 communes (Coignières, Maurepas, Plaisir, les Clayes-sous-Bois et Villepreux) avec la SEVESC pour une durée de 6 ans et demi jusqu'en mars 2029.

Sauf mention contraire inscrite dans la mesure de publicité appropriée, la présente décision peut faire l'objet d'un recours contentieux devant le tribunal administratif de Versailles qui peut être saisi de manière dématérialisée à partir du site www.telerecours.fr dans un délai de deux mois à compter de la plus tardive des dates suivantes :
- Date de sa réception en Préfecture ;
- Date de sa publication et/ou de sa notification.
Dans ce même délai, un recours gracieux peut être déposé devant l'autorité territoriale. Ce recours suspend le délai de recours contentieux qui recommencera à courir à compter de la réponse expresse de l'autorité territoriale ou à défaut de réponse, deux mois après l'introduction du recours gracieux.

CONSIDERANT que sur le reste du territoire, Saint-Quentin-en-Yvelines a transféré la compétence transport et/ou du traitement des eaux usées au :

- Syndicat mixte intercommunal HYDREAULYS :
  - Transport (hors territoire SQY) : pour les communes de Guyancourt, Montigny-le-Bretonneux (Sud RN10) et de Voisins-le-Bretonneux, ainsi que pour une partie des communes d'Élancourt (ZI Trappes-Élancourt), de Magny-les-Hameaux (Mérantais) et de Trappes (sud RN10).
  - Traitement : pour une partie des communes d'Élancourt (Clef Saint-Pierre), de Trappes (nord RN10) et de Montigny-le-Bretonneux (nord RN10).
  - Transport (dans et hors territoire SQY) et traitement : pour la commune de Villepreux et pour une partie de la commune des Clayes-sous-Bois (bassin de collecte unitaire Est).

- Syndicat intercommunal pour l'aménagement hydraulique de la Vallée de l'Yvette (SIAHVY) :
  - Transport (hors territoire SQY) : pour la commune de Magny-les-Hameaux (hors quartier Mérantais).
  - Traitement : pour la commune de La Verrière.

- Syndicat interdépartemental pour l'assainissement de l'agglomération parisienne (SIAAP) :
  - Traitement et transport : pour les communes de Guyancourt, Voisins-le-Bretonneux et Magny-les-Hameaux, ainsi que pour une partie des communes de Montigny-le-Bretonneux (sud RN10), Trappes (sud RN10), et Élancourt (ZI de Trappes-Élancourt).

- Syndicat intercommunal d'assainissement de la région de Neauphle le Château (SIARNC) :
  - Traitement : pour 20 abonnés de la commune de Maurepas situés rue de la fosse rouge.

CONSIDERANT que conformément à la réglementation, Saint-Quentin-en-Yvelines doit présenter :

- Son rapport sur le prix et la qualité du service (RPQS) comprenant les données liées à l'exercice de sa compétence directe au 1er janvier 2025 ;
- Les deux rapports annuels des délégataires 2025 (RAD) de la communauté d'agglomération, selon l'article L. 1413-1 du CGCT ;
- La note liminaire définie à l'article D. 2224-3 du CGCT relative au RPQS des syndicats intercommunaux cités ci-dessus.

CONSIDERANT que le RPQS 2025 de Saint-Quentin-en-Yvelines est établi à partir :

- Des données de Saint-Quentin-en-Yvelines,
- Des données des deux RAD de SQY,
- Des données des Rapports sur le Prix et la Qualité du Service des syndicats intercommunaux pour établir la note liminaire rédigée selon l'article D. 2224-3 du CGCT.

CONSIDERANT l'avis favorable de la commission Environnement et travaux du 08 septembre 2026 ;

CONSIDERANT l'avis favorable de la commission consultative des services publics locaux (CCSPL) du 10 septembre 2026.

Sauf mention contraire inscrite dans la mesure de publicité appropriée, la présente décision peut faire l'objet d'un recours contentieux devant le tribunal administratif de Versailles qui peut être saisi de manière dématérialisée à partir du site www.telerecours.fr dans un délai de deux mois à compter de la plus tardive des dates suivantes :
- Date de sa réception en Préfecture ;
- Date de sa publication et/ou de sa notification.
Dans ce même délai, un recours gracieux peut être déposé devant l'autorité territoriale. Ce recours suspend le délai de recours contentieux qui recommencera à courir à compter de la réponse expresse de l'autorité territoriale ou à défaut de réponse, deux mois après l'introduction du recours gracieux.

APRES EN AVOIR DELIBERE,

Article 1 : Prend acte du rapport 2025 sur le prix et la qualité de service (RPQS) public de l'eau potable et de l'assainissement de Saint-Quentin-en-Yvelines.

Article 2 : Prend acte des deux rapports annuels 2025 du délégataire (RAD) assainissement (SEVESC).

Publié sur le site de la communauté d'agglomération : https://www.saint-quentin-en-yvelines.fr

Adopté à l'unanimité par 75 voix pour

FAIT ET DELIBERE, SEANCE LES JOUR, MOIS ET AN QUE DESSUS.

POUR EXTRAIT CONFORME

Le Président

Lorrain MERCKAERT

«signé électroniquement le **14/10/26**

Sauf mention contraire inscrite dans la mesure de publicité appropriée, la présente décision peut faire l'objet d'un recours contentieux devant le tribunal administratif de Versailles qui peut être saisi de manière dématérialisée à partir du site www.telerecours.fr dans un délai de deux mois à compter de la plus tardive des dates suivantes :
- Date de sa réception en Préfecture ;
- Date de sa publication et/ou de sa notification.
Dans ce même délai, un recours gracieux peut être déposé devant l'autorité territoriale. Ce recours suspend le délai de recours contentieux qui recommencera à courir à compter de la réponse expresse de l'autorité territoriale ou à défaut de réponse, deux mois après l'introduction du recours gracieux.

Service Eau et Assainissement

DIRECTION VOIRIE ET INFRASTRUCTURES

RAPPORT SUR LE PRIX ET LA QUALITE DES SERVICES (RPQS)

EAU ET ASSAINISSEMENT

ANNEE D'EXPLOITATION 2025

STEP PLA - Bassin Biologique

SOMMAIRE

I. Table des matières

1. LES MOTS DE L'ELUE 3
2. PREAMBULE 4
2.1 Définition du RPQS 4
2.2 Textes fondateurs 5
2.3 Indicateurs de performance 5
2.4 Territoire de Saint-Quentin-en-Yvelines 6
3. LES TEMPS FORTS 2025 7
3.1. Réalisation de onze Etudes/Pré études 7
3.2. Chantiers phares 7
3.3. 3 opérations fortes de communication (*Conférer article 6.3)* 8
3.4. Près de 10 Millions d'€ HT pour l'Assainissement en 2025. (Conférer article 6.4) 8
4. LES CHIFFRES CLES 2025 9
4.1. Le patrimoine Assainissement 9
4.2. Compétence Assainissement : l'année 2025 en quelques chiffres 10
5. TERRITOIRE ET MODE DE GESTION 10
5.1. Eau potable 11
5.2. Assainissement collectif 12
5.3. Assainissement Non Collectif, ... 14
6. LA COMPETENCE DIRECTE 15
6.1. Les moyens humains du Service Eau et Assainissement (SEA) 15
6.2. Les Actes administratifs 16
6.2.1. L'activité du service 16
6.2.2. Arrêtés d'exploitation des STEP ELA et STEP MAU 16
6.2.3. Contractualisation de 4 Marchés. 16
6.2.4. 2 avenants exécutoires pour les DSP 17
6.3. Trois Actions majeures de communication 17
6.4. Les Moyens financiers 18
6.4.1. Tarifs sur SQY 18
6.4.2. Exercice de la compétence Assainissement : les dépenses/recettes sur SQY 21
6.5. Les Actions réalisées (études/travaux) 22
6.5.1. Quatre études générales menées par SQY 22
6.5.2. Onze Etudes pré-travaux 23
6.5.3. Travaux assainissement 27
6.5.4. Les chiffres de l'exploitation 35
7. LA COMPETENCE INDIRECTE 38
7.1. Eau potable 38
7.2. Assainissement 40
8. ANNEXES 41

1. LES MOTS DE L'ELUE

« Succéder à Mme Roussel en tant que vice-présidente en charge du cycle de l'eau est un honneur et un privilège, tant son engagement, ses actions et son énergie ont été remarquables. C'est donc avec beaucoup de plaisir, mais aussi avec détermination, que j'aborde cette nouvelle responsabilité. Le cycle de l'eau est un domaine parfois méconnu, mais particulièrement captivant, au cœur d'enjeux majeurs, qu'ils soient environnementaux, financiers ou sociétaux.

L'eau, que nous avons longtemps considérée comme une ressource inépuisable, se révèle précieuse et fragile. Rien ne résiste à sa puissance lorsqu'elle se déchaîne, alors même qu'elle peut sembler si fragile. Sa préservation, sa qualité et sa gestion durable sont aujourd'hui des enjeux essentiels pour notre territoire et pour les générations futures. Chaque jour, des femmes et des hommes œuvrent avec engagement pour assurer le bon fonctionnement de ce cycle de l'eau et préserver cette ressource précieuse. Par leurs actions quotidiennes, ils contribuent à sa gestion, à sa protection et à sa pérennité.

Je vous laisse prendre connaissance de ce Rapport sur le Prix et la Qualité de Service qui retrace l'année 2025. Il témoigne de la mobilisation des équipes et trace la feuille route de nos ambitions.
Vous pourrez mesurer l'étendue du travail qui se cache derrière chacun des gestes quotidiens des usagers.

Pour notre agglomération et ses douze communes, l'année 2025 a constitué une période charnière de planification et d'études stratégiques, préparant des chantiers d'envergure programmés dès 2026.

Le pôle Études et Travaux a ainsi mené onze études pré-travaux majeures. De la réhabilitation de collecteurs à Élancourt et Maurepas à la déconnexion des eaux pluviales à Villepreux, chaque étude prépare l'avenir de nos réseaux. Cette approche prospective s'est concrétisée par la poursuite des travaux sur notre Schéma Directeur Assainissement et de Gestion des Eaux Pluviales (SDAGEP) et de l'étude d'une unité de méthanisation à la station d'épuration (STEP) de Plaisir. Ce projet d'économie circulaire valorisera nos boues en biogaz et s'appuiera sur un partenariat d'échange de chaleur validé avec le SIDOMPE.

SQY contrôle, gère, entretient un patrimoine composé d'un réseau de 691 kilomètres de canalisations, de 39 postes de relevage et de rois stations d'épuration. En 2025, près de 10 millions d'euros HT ont été mobilisés par la collectivité et ses délégataires pour l'assainissement.

La consommation d'eau potable annuelle globale sur le territoire s'est élevée à 11,3 millions de m³ en 2025, un volume qui est resté stable pour 2025.

Malgré l'inflation, SQY a maintenu ses taux de redevance inchangés depuis 2021. Le prix moyen global (eau potable, assainissement et organismes publics) s'élève à 4,81 € TTC/m³ en 2025. Ce qui positionne SQY proche par rapport à la moyenne française 4,89 € TTC/m3 (*) et en dessous du prix en Ile de France de 5,04 € TTC/m3.

Garantir un service public d'eau et assainissement de qualité au meilleur prix est l'objectif principal de SQY avec toujours une vision à long terme.
Enfin, les actions de communication et de sensibilisation de nos usagers ont été particulièrement dynamiques en 2025 : Deux sessions de portes ouvertes lors de la Journée Mondiale de l'Eau et des Journées Européennes du Patrimoine sur les stations de Plaisir et d'Élancourt. Vingt-quatre visites pédagogiques à la station d'épuration d'Élancourt à destination des écoliers du territoire. Quatre vidéos pédagogiques ont été réalisées avec TV78 et diffusées en ligne pour décrypter la facture, expliquer le cycle de l'eau et valoriser le travail quotidien de nos agents. Je tiens à remercier chaleureusement les agents du Service Eau et Assainissement de SQY ainsi que nos délégataires pour leur mobilisation de chaque instant. C'est en conjuguant expertise industrielle, responsabilité financière et vision durable que nous dessinons aujourd'hui les contours d'un territoire résilient.

Bonne lecture ! »

Mme BASTONI
Vice-Présidente en charge du cycle de l'eau

(*) Source officiel SISPEA (Système d'informations sur services publics d'eau et d'assainissement

2. PREAMBULE

2.1 Définition du RPQS

Le Rapport sur le Prix et la Qualité de Service (RPQS) est un document public produit tous les ans par chaque service d'eau potable et d'assainissement pour rendre compte aux usagers du prix et de la qualité du service rendu pour l'année écoulée.

Le rapport est dû par toutes les collectivités ayant la charge d'un ou plusieurs services publics de l'eau potable, de l'assainissement collectif et/ou de l'assainissement non collectif, quelle que soit leur taille ou l'étendue des missions dans les compétences dont elles ont la charge (par exemple, un service de production d'eau potable ou de traitement d'eaux usées doit aussi élaborer son rapport).

Pour les compétences transférées relatives à l'eau potable et l'assainissement, l'article D.2224-3 du Code Général des Collectivités Territoriales (CGCT) indique ce qui doit être présenté.

Dans chaque commune ayant transféré l'une au moins de ses compétences en matière d'eau potable ou d'assainissement à un ou plusieurs établissements publics de coopération intercommunale, le maire présente au conseil municipal, au plus tard dans les douze mois qui suivent la clôture de l'exercice concerné, le ou les rapports annuels qu'il aura reçus du ou des établissements publics de coopération intercommunale ci-dessus mentionnés. Il indique, dans une note liminaire :

- La nature exacte du service assuré par ce ou ces établissements publics de coopération intercommunale et, le cas échéant, ce qui relève de la gestion directe de la commune concernée ;
- Le prix total de l'eau et ses différentes composantes, en utilisant les indicateurs mentionnés aux annexes V et VI du présent code.

Le schémas **ci-dessous** présente le petit cycle de l'eau

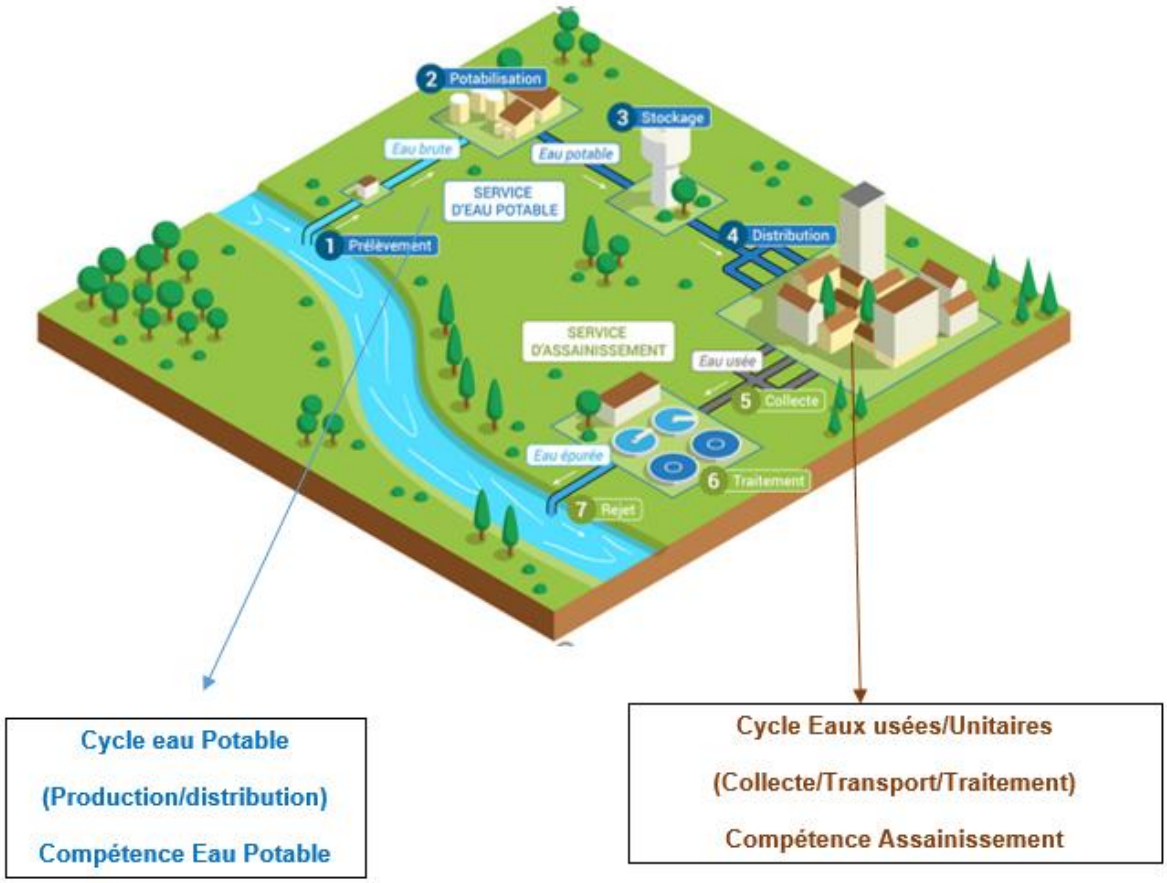

Ainsi ce RPQS de SQY retrace les activités développées en 2025 sur le territoire de ce petit cycle de l'eau par les différents acteurs et ne concerne que les compétences liées aux :

- Eaux Usées/Unitaires,
- Eau potable.

Les activités liées aux autre compétences exercées par la Communauté d'Agglomération à savoir la GEMAPI (Gestion des Milieux Aquatiques et Prévention des Inondations) et Eaux Pluviales Urbaines ne font donc pas l'objet d'un RPQS.

2.2 Textes fondateurs

Le RPQS a été créé par l'article 73 de la Loi n°95-101 du 2 février 1995 relative au renforcement de la protection de l'environnement (dite « Loi Barnier »). Cet article a été supprimé au profit de l'article L.2224-5 du Code général des collectivités territoriales (CGCT).

Le Décret n° 95-635 du 6 mai 1995 qui précise le contenu et les modalités de présentation du rapport a été traduit dans les articles D.2224-1 à D.2224-5 du CGCT. Il a été complété par le Décret n° 2007-675 du 2 mai 2007 (annexes V et VI des articles D.2224-1 à D.2224-3 du CGCT) qui introduit les indicateurs de performance des services.

2.3 Indicateurs de performance

Répondant à une demande de la Cour des Comptes de décembre 2003, le Décret n° 2007-675 du 2 mai 2007 a introduit 37 indicateurs de performance en vigueur au 27/07/2025 dont 16 pour l'assainissement qui figurent aux annexes V et VI du CGCT.

En conséquence, SQY répond à ses obligations en produisant un RPQS 2025 qui présente :

- L'activité de SQY liée à sa **compétence directe à savoir l'assainissement collectif et non collectif** sur son territoire,

- **Les informations** liées à **sa compétence indirecte transférée** à des syndicats selon les exigences de la réglementation dans une note liminaire en fin de rapport.

STEP MAU - Bassin Biologique

2.4 Territoire de Saint-Quentin-en-Yvelines

La Communauté d'Agglomération de Saint-Quentin-en-Yvelines regroupe **douze communes** : Coignières, Élancourt, Guyancourt, La Verrière, Les Clayes-sous-Bois, Magny-les-Hameaux, Maurepas, Montigny-le-Bretonneux, Trappes, Plaisir, Villepreux et Voisins-le-Bretonneux.

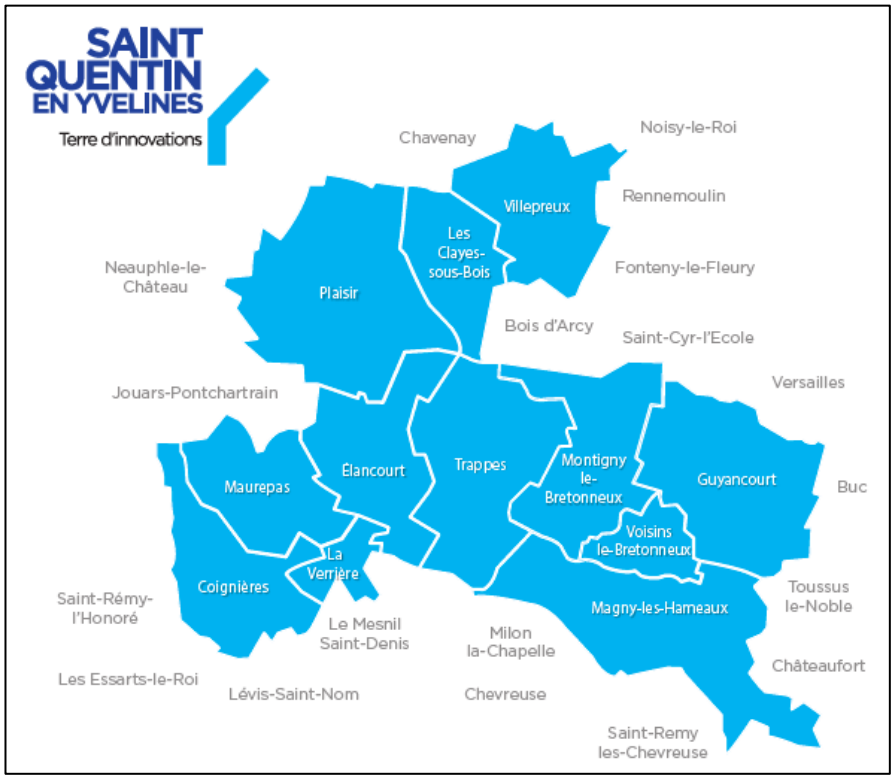

En conséquence, les éléments présentés dans ce RPQS 2025 sont :

- L'activité de SQY liée à sa compétence directe à savoir l'assainissement collectif et non collectif sur son territoire pour l'année 2025.
- Les informations 2025 liées à sa compétence indirecte transférée aux syndicats d'eau potable (SIRYAE/AQUAVESC) et d'assainissement (HYDREAULYS, SIAHVY, SIARNC et SIAAP) via la note liminaire en fin de rapport. Ces syndicats sont présentés dans le RPQS chapitre 7.

Nota bene : Concernant le SIARNC, le RPQS de ce syndicat ne fait pas mention de SQY.

Seul le nombre d'abonnés (20) de SQY dont les eaux usées sont traitées à la STEP du SIARNC est cité. SQY étant considéré comme simples usagers de rue limitrophe dont les eaux usées transitent dans le réseau de ce syndicat.
Ce syndicat n'est donc cité dans le RPQS 2025 de SQY qu'à titre d'information.

3. LES TEMPS FORTS 2025

3.1. Réalisation de onze Etudes/Pré études

2025 a été pour le service une année importante d'études en perspective de travaux d'ampleurs à partir de 2026 et des années suivantes.

3.2. Chantiers phares

SQY : 5 chantiers de réhabilitation de collecteurs par l'intérieur

L'intégralité des chantiers réalisés sur les réseaux (réhabilitation, remplacement, extension) représente 1,353 kilomètre soit 0,22 % du linéaire total.

STEP MAU : poursuite de la remise à niveau avec 3 grosses opérations de remplacements d'équipements notamment la refonte intégrale de l'unité de deshydratation.

Préparation arrivée et Mise en place des deux Centrifugeuses

STEP PLA : Remplacement des diffuseurs du bassin du biologique A

3.3. 3 opérations fortes de communication *(Conférer article 6.3)*

2025 aura vu l'organisation de deux sessions de portes ouvertes avec visites des Stations d'Epuration (STEP) de Plaisir et Elancourt.

- Journée Mondiale de l'eau **le 22 mars 2025**
- Journées du patrimoine les **20 et 21 septembre 2025**

En 2025, SQY a également réalisé en collaboration avec TV78 quatre vidéos diffusées sur le site et les réseaux sociaux. (Présentation article 6.3)

3.4. Près de 10 Millions d'€ HT pour l'Assainissement en 2025. (Conférer article 6.4)

SQY et ses délégataires ont dépensé 9,901 M€HT soit **11,9 M€TTC** pour l'exploitation et les travaux assainissement des réseaux et ouvrages d'eaux usées.

Et ce pour un tarif assainissement moyen sur le territoire de **2,45 €TTC/m^3 au 01/01/2025.**

4. LES CHIFFRES CLES 2025

4.1. Le patrimoine Assainissement

Le système assainissement mis en place sur SQY est **majoritairement un système séparatif** (Schéma 1 : Co-existence d'un double réseau, un dédié à la collecte des eaux usées, un autre pour les eaux pluviales).

Le **système unitaire** (Schéma 2 : un seul réseau de collecte) est présent sur la partie Est des Clayes-sous-Bois et l'intégralité de la commune de Villepreux.

Schéma 1

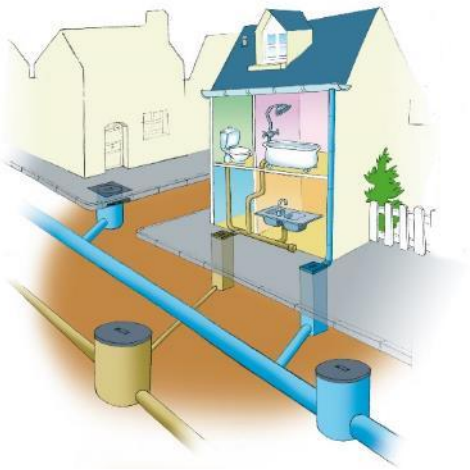

Schéma 2

Les chiffres principaux du patrimoine Assainissement de SQY sont les suivants :

TYPOLOGIE PATRIMOINE	Nombre
Réseau Eaux Usées (EU)	**548 km**
Réseau Unitaire (UN)	**43 km**
Nombre de regards	**19 367**
Postes de relevage EU	**39**
Bassins unitaires enterrés	**6**
Stations d'épuration (STEP)	**3**
Assainissement Non Collectif	**94**

Ce patrimoine est entièrement géré dans le **cadre de deux délégations de service public** contractualisées avec la SEVESC dont l'échéance est identique à savoir le 5 mars 2029.

4.2. Compétence Assainissement : l'année 2025 en quelques chiffres

- **43 430** Clients Assainis.
- Volumes Assainis (volume eaux usées/unitaires) collectés sur le territoire : **10,47 Millions m³** (1)
- Volumes traités sur les 3 STEP de SQY : **5,7 Millions m³** (2)
- **4 Syndicats Assainissement**
- **6 STEP hors territoire**

Tarif Assainissement au 01/01/2025(3) **: 2,45 €TTC/m³**

Prix global de l'eau (3) : **4,81 €TTC/m³**

(1) Volume calculé à partir des volumes consommés et indiqués sur les factures d'eau potable. (Volumes qui après consommation partent dans les réseaux d'eaux usées/unitaires et donc deviennent des volumes assainis).

(2) Somme des Volumes enregistrés au sein des 3 STEP de SQY. Ces volumes comprennent non seulement les volumes assainis issus de la consommation d'eau potable mais également les eaux claires parasites (ECP) qui s'infiltrent dans les réseaux assainissement.

(3) Tarif pratiqué sur le Bassin de collecte présentant le plus grand nombre d'usagers à savoir le bassin de collecte raccordé à la STEP du SIAAP Seine Aval via le poste de refoulement de la Minière situé à Guyancourt. (110 000 habitants sur les 230 000 de SQY)

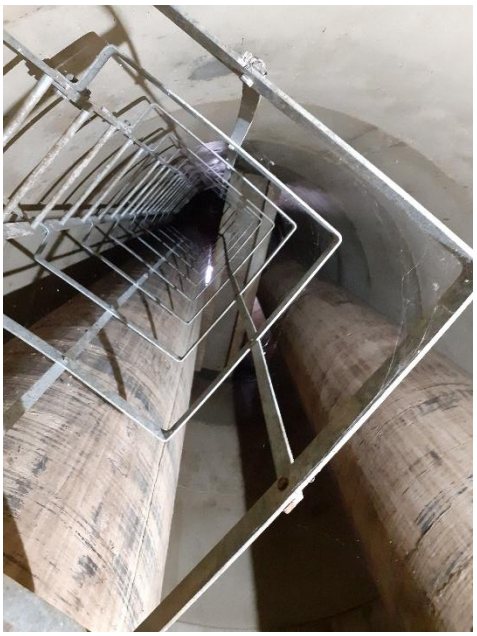

GUY - Poste de la Minière : Galerie avec conduites de refoulement du poste

5. TERRITOIRE ET MODE DE GESTION

Par arrêté préfectoral n°2016170-0001 du 18 juin 2016 portant adoption des nouveaux statuts de Saint-Quentin-en-Yvelines, la Communauté d'Agglomération est compétente en matière d'eau potable et d'assainissement sur l'ensemble de son territoire.

SQY exerce la compétence pleine et entière en eau potable et en assainissement sur l'intégralité de son territoire.

L'exercice de cette compétence se présente sous deux formes :

- Soit **directe**,

- Soit **indirecte**. Dans ce cadre, SQY a transféré sa compétence à une structure (Syndicats d'eau potable, Syndicats d'assainissement) en y adhérant ; exception faite pour le SIAAP et le SIARNC.

5.1. Eau potable

Saint-Quentin-en-Yvelines a transféré sa compétence à deux syndicats :

- Syndicat Intercommunal de la Région Yvelines pour l'Adduction des Eaux **(SIRYAE)** pour les communes d'Élancourt en partie et de Magny-les-Hameaux,

- Syndicat Mixte AQUAVESC pour les communes de Villepreux, Les Clayes-Sous-Bois, La Verrière, Trappes, Montigny-le-Bretonneux, Voisins-le-Bretonneux, Guyancourt, Coignières, Maurepas, Plaisir ainsi que 3 quartiers d'Élancourt.

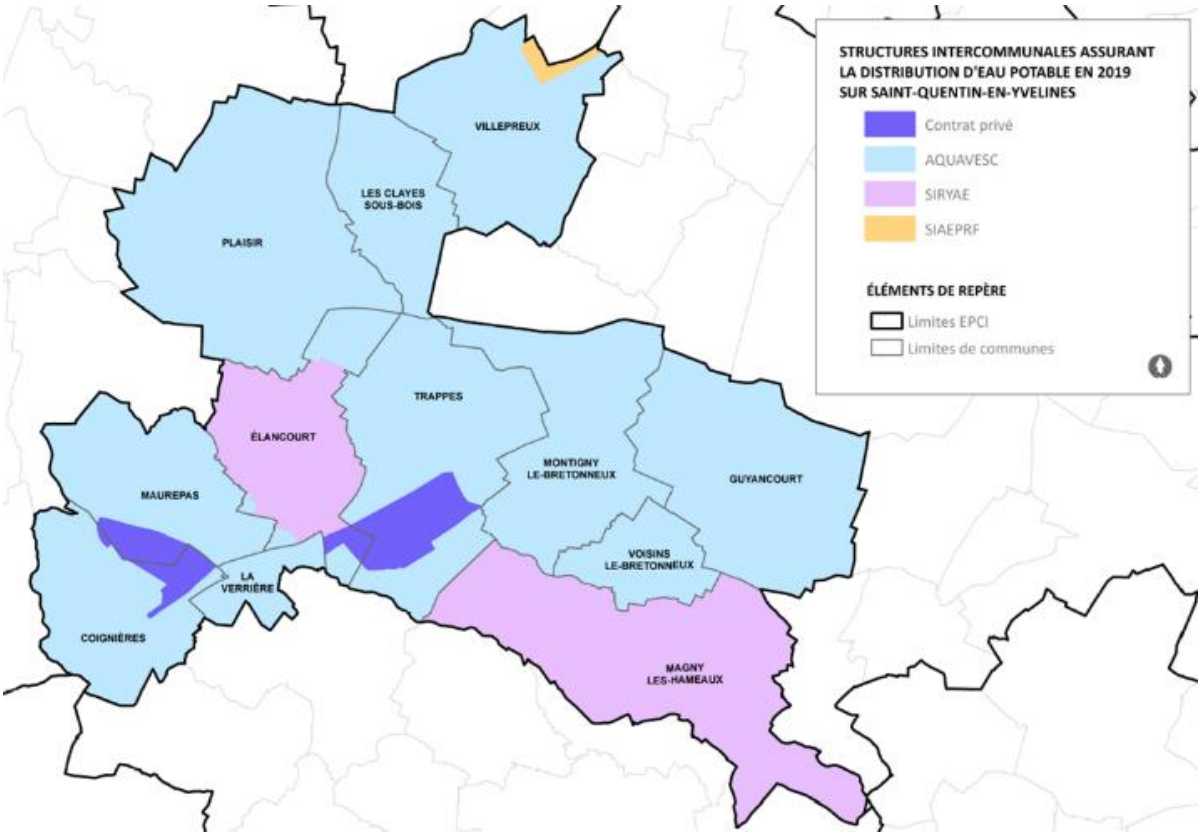

L'exploitation de ce patrimoine est exercée via **4 Délégations de Service Public et deux contrats de droit privé.**

Il est à noter qu'en 2025 :

- Une nouvelle DSP contractualisée entre le SIRYAE et la SAUR a débuté le 1er janvier 2025 et ce pour une durée de 14 ans (jusqu'au 31/12/2038)
- Sur le périmètre d'AQUAVESC, les deux DSP arrivant à échéance identique à savoir le 31/12/2026, la procédure d'attribution d'une DSP unique a débuté en 2025, suite au choix de ce mode de gestion par les instances décisionnaires de ce syndicat.

Exploitants et délégants Eau Potable au 01/01/2025

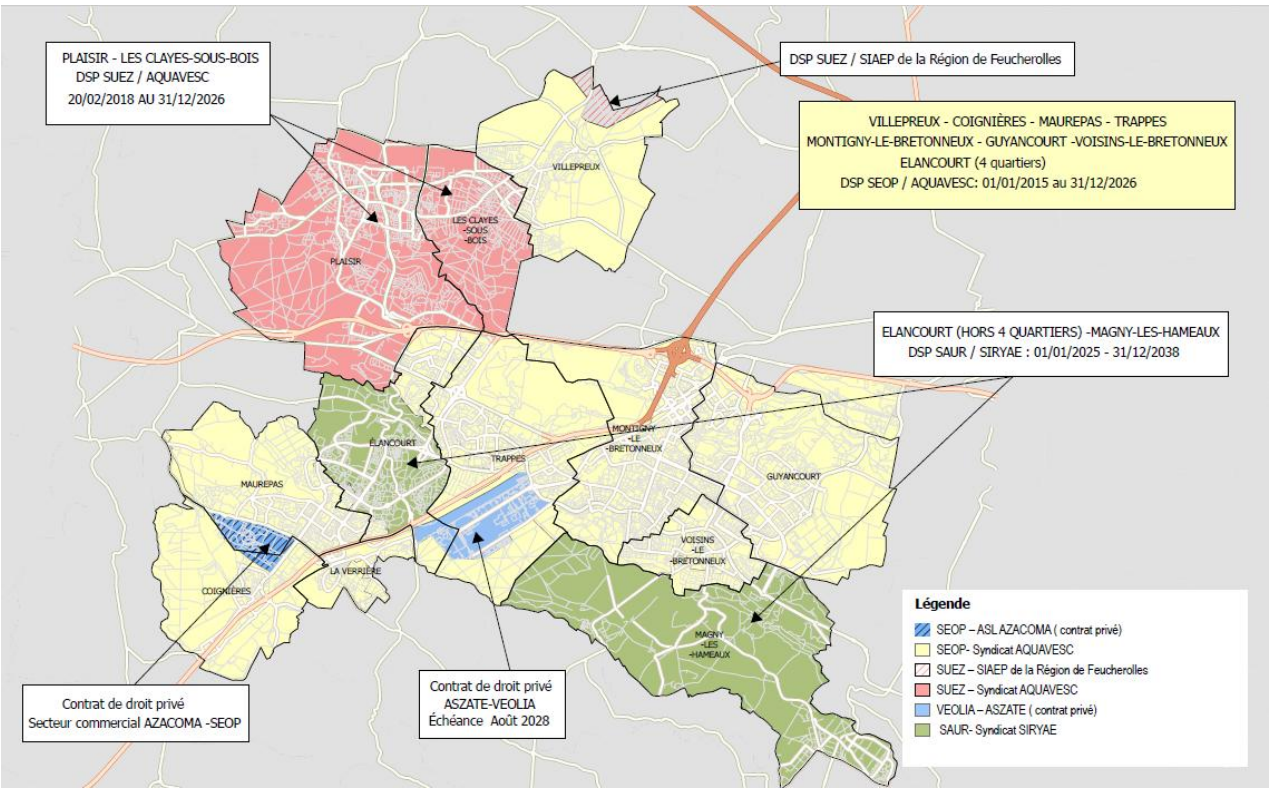

5.2. Assainissement collectif

La compétence se subdivise en 3 sous-compétences : la collecte, le transport et le traitement.

Le territoire de Saint-Quentin-en-Yvelines se décompose en **neuf bassins versants d'eaux usées** raccordés chacun à une station d'épuration (STEP) : 3 STEP sont de compétence SQY (Elancourt/ Plaisir et Maurepas) et 6 STEP sont gérées par des syndicats d'assainissement.

En 2025, Saint-Quentin-en-Yvelines exerce :

- La compétence collecte des eaux usées sur les 12 communes.

- La compétence transport des eaux usées par refoulement des effluents collectés au poste de relevage de la Minière jusqu'au centre de Versailles pour les communes de Guyancourt, Voisins-le-Bretonneux, Magny-Les-Hameaux (Quartier Mérantais), Élancourt (ZI Élancourt-Trappes), Trappes (Sud RN10) et Montigny-le-Bretonneux (Sud RN10).

- La compétence traitement des eaux usées sur une partie de son territoire : Coignières, Maurepas, Plaisir, les Clayes-Sous-Bois (bassin de collecte séparatif Ouest uniquement), Élancourt (hors quartier Clef-Saint-Pierre et ZI Trappes-Élancourt), Trappes (quartier la Boissière).

En 2025, l'exploitation de ce patrimoine est exercée via 2 délégations de service public présentées ci-dessous entre SQY et la SEVESC.

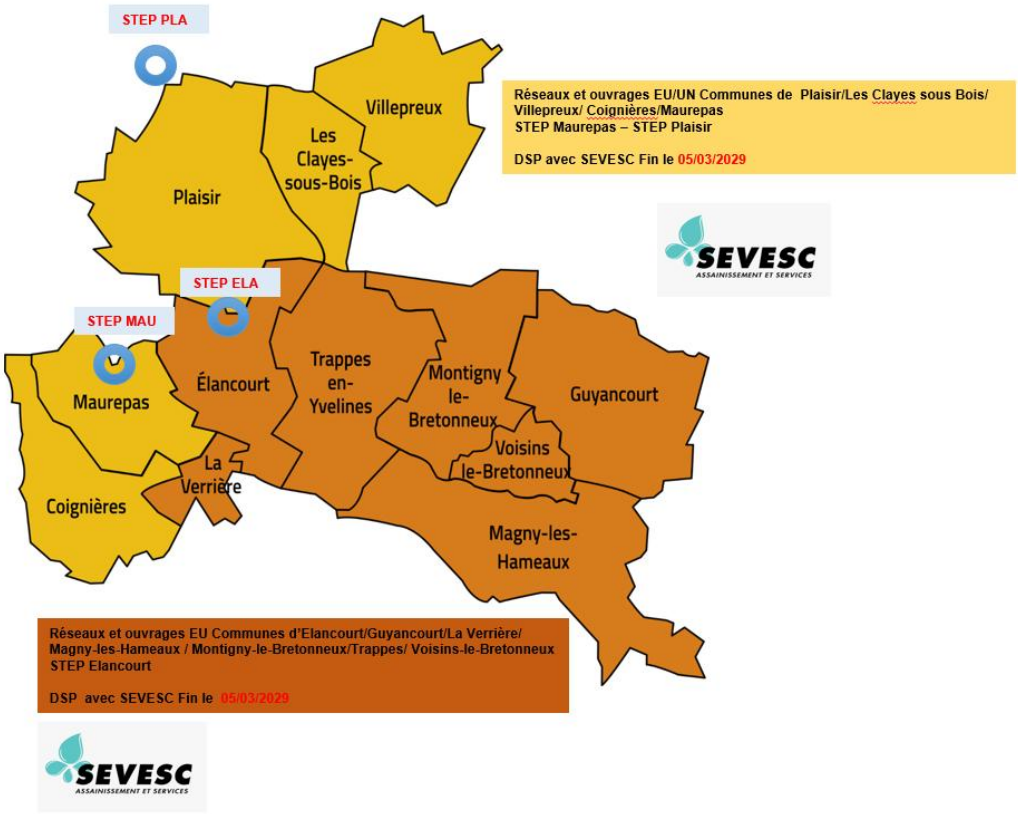

Sur le reste et hors du territoire, Saint-Quentin-en-Yvelines a transféré la compétence, transport et/ou traitement, des eaux usées à 4 syndicats d'assainissement présentés ci-après.

<u>Les acteurs de l'Assainissement sur SQY et hors territoire de SQY</u>

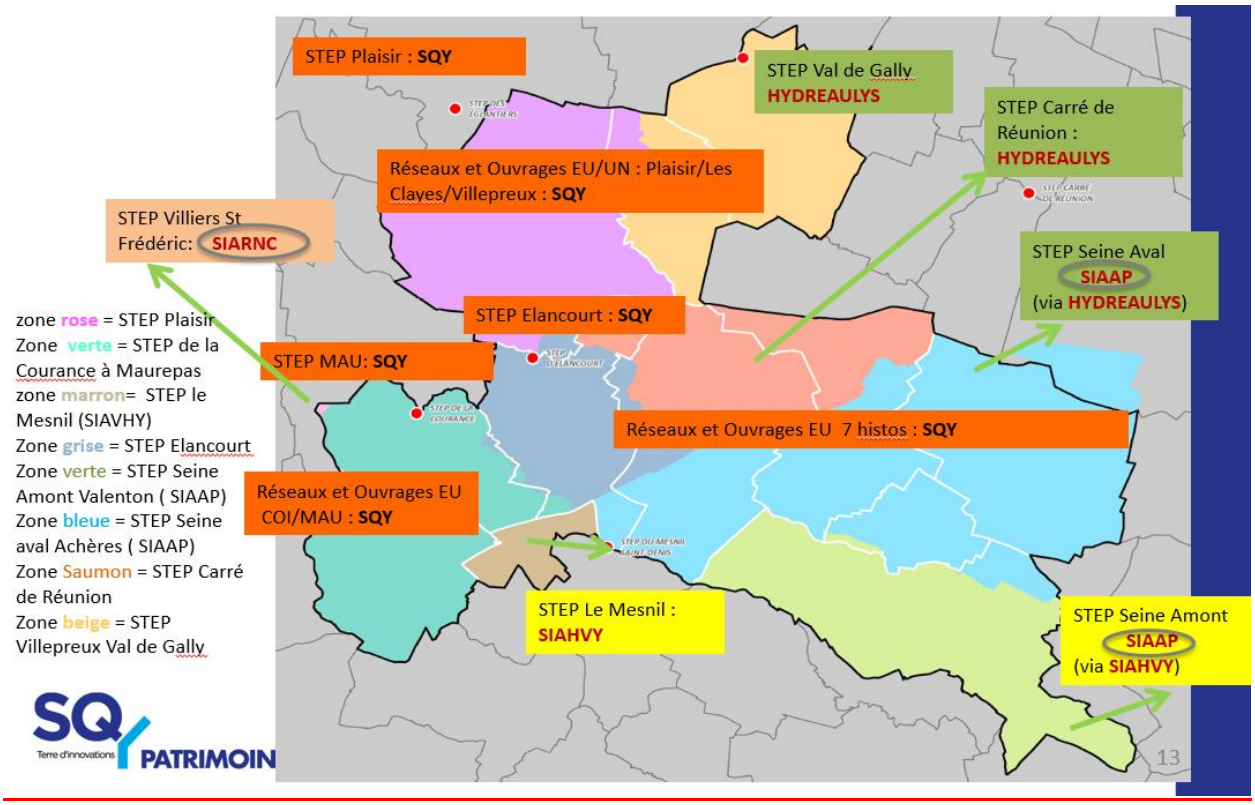

Le champ d'intervention de ces syndicats est le suivant :

- Syndicat mixte intercommunal HYDREAULYS :

  - pour les communes de Guyancourt, Montigny-le-Bretonneux (Sud RN10) et de Voisins-le-Bretonneux ainsi que pour une partie des communes d'Élancourt (ZI Trappes-Élancourt), de Magny-les-Hameaux (Mérantais) et de Trappes (Sud RN10) : **transport (hors territoire SQY)**
  - pour une partie des communes d'Élancourt (Clef Saint-Pierre), de Trappes (Nord RN10) et de Montigny-le-Bretonneux (Nord RN10) : **traitement**
  - pour la commune de Villepreux et pour une partie de la commune des Clayes-sous-Bois (bassin de collecte unitaire Est) : **transport (dans et hors territoire SQY) et traitement**

- Syndicat Intercommunal pour l'Aménagement Hydraulique de la Vallée de l'Yvette (SIAHVY) :

  - pour la commune de Magny-les-Hameaux (hors quartier Mérantais) : **transport (hors territoire SQY)**
  - pour la commune de La Verrière : **traitement**

- Syndicat Interdépartemental pour l'Assainissement de l'Agglomération Parisienne (SIAAP) :

  - pour les communes de Guyancourt, de Voisins-le-Bretonneux et de Magny-les-Hameaux ainsi que pour une partie des communes de Montigny-le-Bretonneux (Sud RN10), Trappes (Sud RN10), et Élancourt (ZI de Trappes-Élancourt) : **transport et traitement**

- Syndicat Intercommunal d'Assainissement de la Région de Neauphle-le-Château

  - Pour 20 abonnés de la commune de Maurepas situés chemin de la fosse rouge **: traitement** au sein de la station de Villiers St Frédéric

5.3. Assainissement Non Collectif,

Le service du SPANC (Service Public d'Assainissement Non Collectif) n'a pas été créé par SQY considérant que sur le territoire le nombre d'installations d'assainissement non collectif est relativement faible. (94 unités).

SQY n'assure que le contrôle de la conformité des installations et leur exploitation est intégrée aux deux délégations de service public.

Schéma de principe d'un ANC

6. LA COMPETENCE DIRECTE

6.1. Les moyens humains du Service Eau et Assainissement (SEA)

L'année **2025** a été marquée par différents mouvements au sein du service.

- 2 départs d'agents (Responsable Pôle exploitation et Ingénieur Etudes et Patrimoine)
- Une mutation de la responsable du pôle études et travaux sur le poste Ingénieur études et patrimoine.

De plus, un organigramme cible a été présenté en juin 2025, conclusion de la réflexion sur la réorganisation menée depuis 2023 et du travail réalisé avec le CIG (Centre Interdépartemental de Gestion).

Ainsi le service SEA, rattaché à la Direction Voiries et Infrastructures était composé au 31/12/2025 de 16 personnes selon l'organigramme suivant :

Organigramme du service 2025

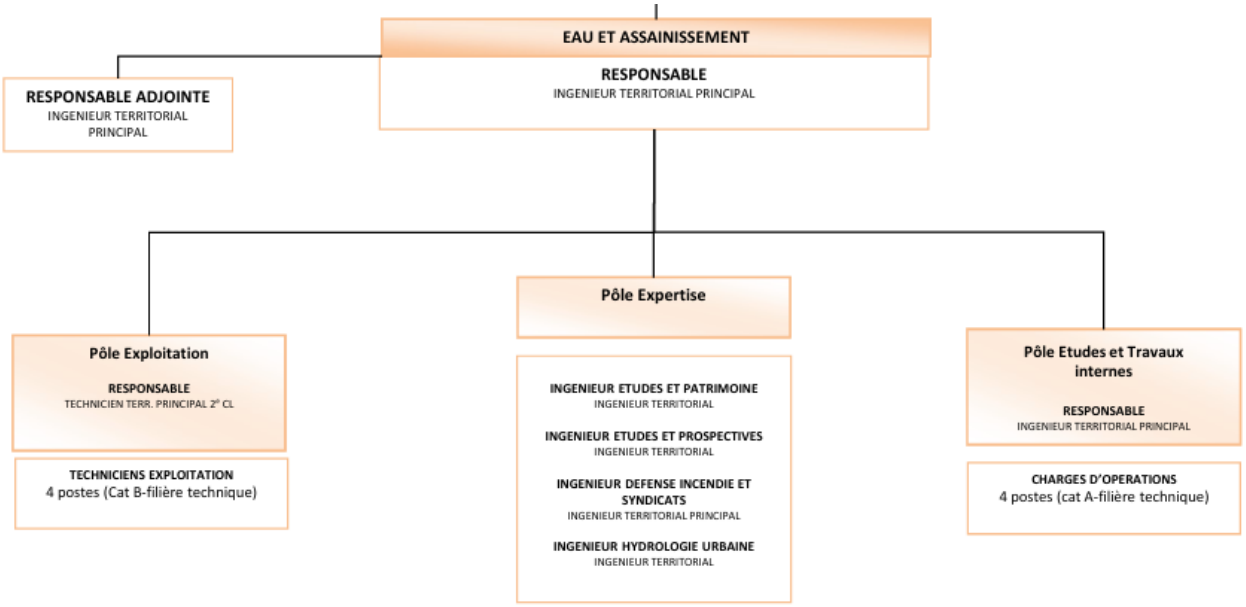

Le second semestre 2025 a été consacré à la préparation de tous les documents pour lancer les recrutements début 2026.

Au 31/12/2025, 4 postes étaient toujours vacants (Poste d'Ingénieur Hydrologie urbaine / Poste responsable pôle exploitation / Poste technicien exploitation / Poste responsable pôle études et travaux).

6.2. Les Actes administratifs

6.2.1. L'activité du service

Au quotidien, le Service Eau et Assainissement réalise de nombreuses tâches administratives à savoir :

- Instruction de documents d'urbanisme : **257 dossiers** (PC, CU…)
- Instruction des rapports de contrôles de conformité remis par diagnostiqueurs privés pour validation : **1 952**
- Traitement de signalements téléphoniques ou par mail : **413**
- Instruction de demandes de branchements neufs : **84**
- Instruction des Arrêtés de déversements (ADRA) : **11**
- Gestion des courriers :
    - Arrivée de 48 courriers
    - Rédaction de 60 courriers

Malgré l'automatisation de certaines tâches, les actions administratives sont intenses au SEA.

6.2.2. Arrêtés d'exploitation des STEP ELA et STEP MAU

STEP ELA :

En 2025, les services de la Police de l'eau ont instruit le dossier relatif à l'arrêté préfectoral d'autorisation d'exploitation du système d'assainissement d'Elancourt (Echéance initiale prévue le 31/12/2024 prolongée jusqu'au 31/12/2025).

Après échanges entre le SEA et la Préfecture, le nouvel arrêté préfectoral publié en janvier 2026 marque une évolution significative vers une approche intégrée du système assainissement comprenant la STEP et son bassin de collecte.
Cette évolution se traduit notamment par un suivi renforcé des performances de traitement, ainsi que l'obligation de suivi du milieu naturel en amont/aval de la STEP.

STEP MAU :

Initialement prévue le 31/01/2026, l'échéance de l'arrêté préfectoral d'autorisation d'exploitation a été prolongée d'un an à savoir le 31/01/2027, à la demande, acceptée par la Préfecture, de SQY.

2025 a vu la constitution du dossier de renouvellement et a permis le dépôt d'une première version en octobre.

6.2.3. Contractualisation de 4 Marchés.

En dehors des marchés propres aux travaux, 3 marchés ont été rédigés et attribués en 2025 par le service :

1) Marché Accord Cadre pour la réalisation de prestations de métrologie en réseaux d'assainissement attribué à SEMERU. (Marché de 1 an reconductible 3 fois).
Ce marché sera utilisé dans le cadre du SDA et de la fiabilisation des modèles hydrauliques.

2) Marché de Contrôle technique des matériels d'auto-surveillance attribué à **SGS**.
La réforme des redevances des Agences de l'eau impose un contrôle technique tous les deux ans des dispositifs d'auto-surveillance des STEP et des bassins de collecte. Ce marché a été attribué pour assurer ces missions.

3) Marché Accord Cadre de MOE (Maitrise d'œuvre) attribué à **ARTELIA/SAFEGE**. Ce marché notifié en janvier 2026 permet d'accélérer les procédures dans le cadre de lancement de MOE (Marché de 4 ans).

6.2.4. 2 avenants exécutoires pour les DSP

Motivés par l'état patrimonial de certains ouvrages (STEP/Poste de la Minière) dont le vieillissement s'accélère, et afin de confier des travaux à l'exploitant, garant de ces derniers et permettant l'absence d'arrêt des équipements, SQY a contractualisé après des phases de négociations avec la SEVESC deux avenants aux DSP :

- **Avenant 4** pour la DSP sur les 7 communes historiques (Le 18/12/2025)

- **Avenant 1** pour la DSP sur les 5 communes entrantes. (Le 18/12/2025)

Dans les deux avenants, SQY peut commander des travaux à la SEVESC contractualisés en annexe de ces documents.
De plus sont également intégrées les 3 campagnes de PFAS à réaliser en amont/aval sur les 3 STEP.

Ces mesures obligatoires seront réalisées en 2026.

6.3. Trois Actions majeures de communication

- **STEP PLA** : Journée Mondiale de l'eau le 22 mars,

- **STEP ELA** : Journées du Patrimoine le week-end des 20 et 21 septembre.

Lors de ces opérations organisées par le Service Eau et Assainissement, **64** personnes ont pu bénéficier d'une visite de ces deux équipements.

21 visiteurs

43 visiteurs

En 2025, SQY a également réalisé **4 vidéos** diffusées sur le site et les réseaux sociaux avec les thématiques suivantes (lien en annexe) :

- Décrypter sa facture d'eau

- Le Petit Cycle de l'eau à SQY

- Focus exploitation assainissement

- Les bassins de retenue d'eaux pluviales à SQY

Enfin, **579** scolaires ont visité la STEP ELA dans le cadre de 24 visites.

6.4. Les Moyens financiers

Les indicateurs financiers de la collectivité sont :

- Les redevances assainissement de la collectivité et de ses délégataires,
- Le budget annexe assainissement.

6.4.1. Tarifs sur SQY

➢ **Maintien des taux des redevances Assainissement de SQY**

Les redevances assainissement SQY, différenciées par nature de service (collecte/transport/traitement) et par bassin de collecte pour la part traitement, applicables à compter du 1er janvier 2025, **sont restés au même taux que ceux votés depuis 2021** à savoir :

- Une redevance assainissement Collecte allant de 0,102 à 0,57 €HT/m^3
- Une redevance assainissement transport à 0,07 €HT/m^3
- Une redevance traitement

> Bassin de Collecte de la STEP ELA : 0,2130 €HT/m^3
> Bassin de Collecte de la STEP MAU : 0,2460 €HT/m^3
> Bassin de Collecte de la STEP PLA : 0,10 €HT/m^3

➢ **Tarifs Assainissement sur le territoire**

Les tarifs assainissement présentés au 01/01/2025 et 01/01/2026 sont en €TTC/m^3 et comprennent :

- Les Redevances Assainissement de SQY
- Les Redevances du délégataire
- La Redevance Performance Réseaux Assainissement. (*)
- La Redevance Voie Navigables de France. (0,002 € HT/m^3 en 2025)
- La TVA à 10%

(*) En 2025 est entrée en vigueur la réforme des redevances de l'Agence de l'Eau Seine Normandie instituant la redevance Performance réseaux Assainissement remplaçant la redevance Pollution (0,1850 €HT/m^3 en 2024).
Cette nouvelle redevance liée aux performances des ouvrages d'assainissement de chaque maître d'ouvrage en charge de la compétence traitement présente des taux de modulation allant de 0,3 (le plus performant) à 1 (le moins performant).

POLITIQUE DE L'EAU

RÉFORME DES REDEVANCES

Les redevances des agences de l'eau sont une composante du prix de l'eau qui leur permet de soutenir le financement d'actions en faveur de l'amélioration de la gestion quantitative et qualitative de l'eau et la restauration des milieux aquatiques.

À compter de 2025, ces redevances évoluent pour envoyer un signal prix accru notamment sur la performance des services d'eau potable et d'assainissement. Cette évolution est aussi l'occasion de présenter une facture d'eau plus lisible en regroupant les différentes contributions au financement des agences de l'eau dans la rubrique «organismes publics».

Dans le cadre de cette réforme, trois nouvelles redevances sont créées pour répondre aux enjeux en matière de gestion de l'eau : sur la consommation d'eau potable, pour la performance des systèmes d'assainissement collectif et pour la performance des réseaux d'eau potable. Elles se substituent aux redevances existantes pour pollution de l'eau d'origine domestique et pour modernisation des réseaux de collecte.

NOTE AUX LECTEURS

Cette fiche qui présente les grands principes de la redevance pour performance des systèmes d'assainissement collectif est complétée par un guide pour l'application aux cas particuliers des systèmes d'assainissement "multi-maîtres d'ouvrages" et des rejets dans plusieurs systèmes d'assainissement dont certains ne sont pas soumis à redevance.

Décryptage

Redevance pour performance des systèmes d'assainissement collectif

QUI EST CONCERNÉ ?

Les communes ou les établissements publics compétents en matière d'épuration des eaux usées mentionnés à l'article L. 2224-10 du code général des collectivités territoriales.

La redevance ne s'applique pas aux systèmes d'assainissement de moins de 20 équivalents-habitants (EH), ni aux périmètres relevant de l'assainissement non collectif.

CALCUL DE LA REDEVANCE

REDEVANCE = ASSIETTE x TARIF x COEFFICIENT DE MODULATION

m³ d'eau pris en compte pour le calcul de la redevance d'assainissement facturée par le collectivité au cours de l'année d'activité déclarée (dénommée par la suite année N de redevance)

le tarif est défini en €/m³ par chaque bassin hydrographique, dans la limite de 14/m³ et publié au Journal Officiel avant le 31/10/N-1

calculé à l'échelle de chaque système d'assainissement. Dans le cas où la collectivité a en charge plusieurs systèmes d'assainissement, un coefficient de modulation global est calculé selon la formule suivante :

$$\frac{\sum \text{charge entrante} \times \text{coefficient de modulation du système d'assainissement}}{\sum \text{charge entrante}}$$

Réformes des redevances des Agences de l'Eau

Extrait plaquette AESN

2025 étant la 1ère année de la réforme, le même taux a été imposé par l'AESN pour tous les usagers à savoir 0,3 engendrant une redevance unique sur SQY de **0,0269 €HT/m³.**

La présentation des tarifs ci-dessous respecte l'obligation liée à l'indice de performance D.204.0 à savoir :

- Le tarif pratiqué sur le Bassin de collecte présentant le plus grand nombre d'usagers à savoir le bassin de collecte raccordé à la STEP du SIAAP Seine Aval via le poste de refoulement de la Minière situé à Guyancourt. (110 000 habitants sur les 230 000 de SQY).

Date	**01/01/2025**	01/01/2026
Tarifs Assainissement : (Selon indice D204.0) En €TTC/m³	**2,45**	**2,59**

Ainsi pour information en raison de la disparité des acteurs et des modes de gestion, les tarifs assainissement ont varié sur SQY :

- **Au 01/01/2025 de 1,75 €TTC/m³ à 3,72 €TTC/m³**
- Au 01/01/2026 de 1,78 €TTC/m³ à 3,82 €TTC/m³

Les redevances liées aux 2 Délégations de Service Public sur le territoire sont les suivantes :

Délégation de Service Public		Tarif en €HT/m³	
		01/01/2025	01/01/2026
DSP SEVESC sur les 7 communes historiques - STEP ELA Redevance Collecte Redevance Traitement	SEVESC ASSAINISSEMENT ET SERVICES	**0,4660** **0,8317**	0,4606 0,8222
DSP SEVESC 5 communes entrantes - STEP PLA/STEP MAU Redevance Collecte Redevance Traitement	SEVESC ASSAINISSEMENT ET SERVICES	**0,4158** **0,7952**	0,4172 0,7461

- **Prix Total de l'eau sur le territoire**

Selon le même principe que pour le tarif assainissement, le prix total de l'eau (appliqué sur la zone présentant le plus d'usagers) pour un usager domestique consommant 120 m³/an avec un compteur de diamètre 15 mm est :

Date	**01/01/2025**	01/01/2026
Prix total de l'eau (Selon indice D204.0) En €TTC/ m³	**4,81**	**4,90**

Pour information le prix global de l'eau est constitué de 3 grandes parties :

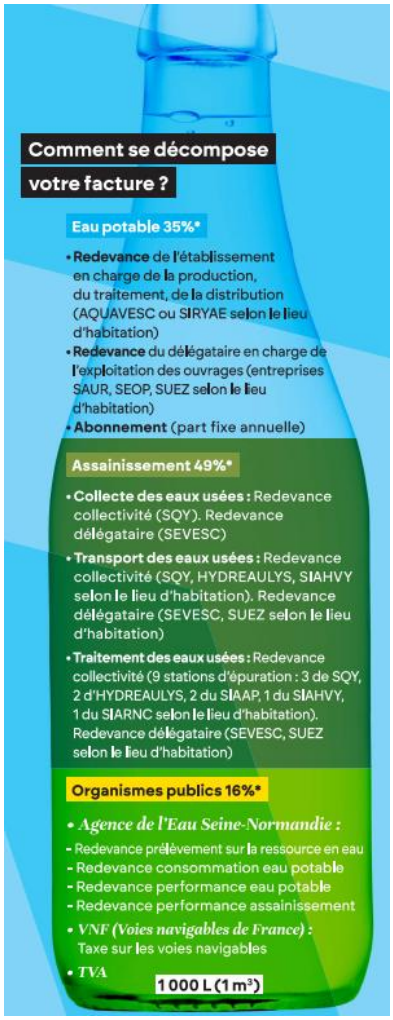

<u>1 Part Eau potable</u> avec les différents acteurs liés à cette compétence : de la production à la distribution (35 % de la facture d'eau globale)

<u>1 Part Assainissement</u> avec les différents acteurs liés à cette compétence : de la collecte au traitement des eaux usées (49 % de de la facture d'eau globale).

<u>1 Part organismes publics</u> : Agence de l'Eau Seine Normandie/ Voie Navigables de France/ TVA)
(16 % de la facture d'eau globale)

En conséquence en raison de la disparité des acteurs, des modes de gestion le prix total de l'eau sur SQY a varié :

- **Au 01/01/2025 de 4,28 €TTC/m³ à 6,16 €TTC/m³**
- Au 01/01/2026 de 4,35 €TTC/m³ à 6,89 €TTC/m³

6.4.2. Exercice de la compétence Assainissement : les dépenses/recettes sur SQY

En 2025, SQY a dépensé dans le cadre de sa compétence assainissement au titre de son budget en M€HT :

	2025
Section Fonctionnement	0,270
Section Investissement	1,129
Total en M€HT	**1,399**

L'année 2025 a été une forte année d'études hormis les dépenses récurrentes dans la perspective de travaux à partir de 2026 et les années suivantes.

Les recettes liées pour 2025 se sont élevées à **4,4 M€HT et se répartissent comme suit :**

	Montant en k€ HT
Redevances SQY	**3 938**
PFAC	380
Redevance de contrôle	17,3
Subventions	0

Comme depuis 2017, **aucun emprunt n'a été souscrit en 2025** au titre de l'assainissement.
La dette au 31 décembre 2024 était de **4,141 M€** avec une extinction au 31/12/2035.

Les dépenses réalisées par les délégataires s'élèvent pour 2025 à **8,5 M€HT** et se décomposent ainsi :

- DSP SEVESC 5 communes entrantes **: 4,304 €HT**
- DSP SEVESC 7 communes historiques : **4,198 M€HT**

Ainsi, la dépense globale en 2025 (Service Eau et Assainissement et Délégataires) pour l'exploitation et les travaux assainissement des réseaux et ouvrages d'eaux usées sur SQY est **de :**

9,90 M€HT soit 12 M€TTC.

6.5. Les Actions réalisées (études/travaux)

6.5.1. Quatre études générales menées par SQY

2025 a été l'objet de différentes études :

- **SDAGEP** (Schéma Directeur Assainissement et de Gestion des Eaux Pluviales) **:** choix du Bureau d' Etudes

L'AMO (Assistant au Maître d'Ouvrage) ARTELIA choisi en 2024 pour accompagner la collectivité dans l'élaboration du SDAGEP a réalisé la tranche ferme de son marché à savoir :

1) Phase 1 : Bilan des données et études disponibles, cadrage et formalisation du SDAGEP
2) Phase 2 : Elaboration des pièces techniques et financières du DCE pour le marché de réalisation du SDAGEP
3) Phase 3 : Assistance en phase consultation, analyse des offres pour le choix du BE.

Au second semestre 2025, la consultation a été réalisée.
Le marché a été notifié début 2026 au Groupement **Naldeo / IRH / AQUAMESURE**.

- **Modélisation des réseaux d'Assainissement :** Poursuite de l'étude

En 2025, le marché de diagnostic des modèles hydrauliques attribué à PROLOG en 2024 s'est déroulé et s'est achevé début 2026.

Cette étude a établi :
- un état et un bilan des modèles hydrauliques existants (EU et EP)
- la liste les actions à réaliser pour leur fiabilisation. (Objet d'un marché 2 qui sera lancé en 2026).

En parallèle et comme en 2024, en anticipation de l'attribution du marché 2, le service a réalisé en interne la fiabilisation de la partie amont du modèle EP Bièvre, au niveau de La Verrière / Maurepas en prévision des études à venir pour la ZAC Bécannes.

- **Mise en place d'une unité de Méthanisation :** poursuite de l'étude

Au regard des conclusions de l'étude 1 qui a permis d'identifier la possibilité de mise en place d'une unité de méthanisation sur le site de la STEP de Plaisir, celle-ci a été, en 2025, **complétée et réactualisée en intégrant les données suivantes :**

- La modification du périmètre d'étude en retirant le gisement de la STEP Val de Gally (Villepreux) ;
- La problématique de la Demande Chimique en Oxygène (DCO) dure générée par la solution de l'hydrolyse thermique et des exigences de rejet en sortie de station de Plaisir.

Ainsi le rapport établi pour cette étude 2 présente :

1) La liste des pré-études administratives, techniques, réglementaires et financières à réaliser dans le cadre du projet ainsi que leur planning.

Type d'études	Etudes
Réglementaires / environnementales	Dossier IOTA
	Dossier ICPE
	Pollution des sols
	Bruit et odeurs
	Faune Flore
Administratives	Permis de construire
Techniques	Topographique (levé planimétrique, levé altimétrique)
	Géotechnique et hydrogéologique (G2AVP, G2PRO)

2) Deux notes d'accompagnement.

- Une note justifiant le caractère inéluctable du développement de la méthanisation des boues de STEP sur le territoire de SQY compte tenu des évolutions réglementaires ;
- Une note de confirmation que la solution retenue dans la première étude ne permettra pas de satisfaire aux exigences de sortie sur la DCO dure sans mettre en péril économiquement le projet.

3) La présentation de la mise en place de deux filières avec les coûts d'exploitation et d'investissement associés

- Une digestion classique des boues biologiques (Investissement estimé : 14 M€ HT)
- Une digestion classique précédée d'un décanteur primaire (Investissement estimé : 15 M€ HT hors décanteur Primaire).

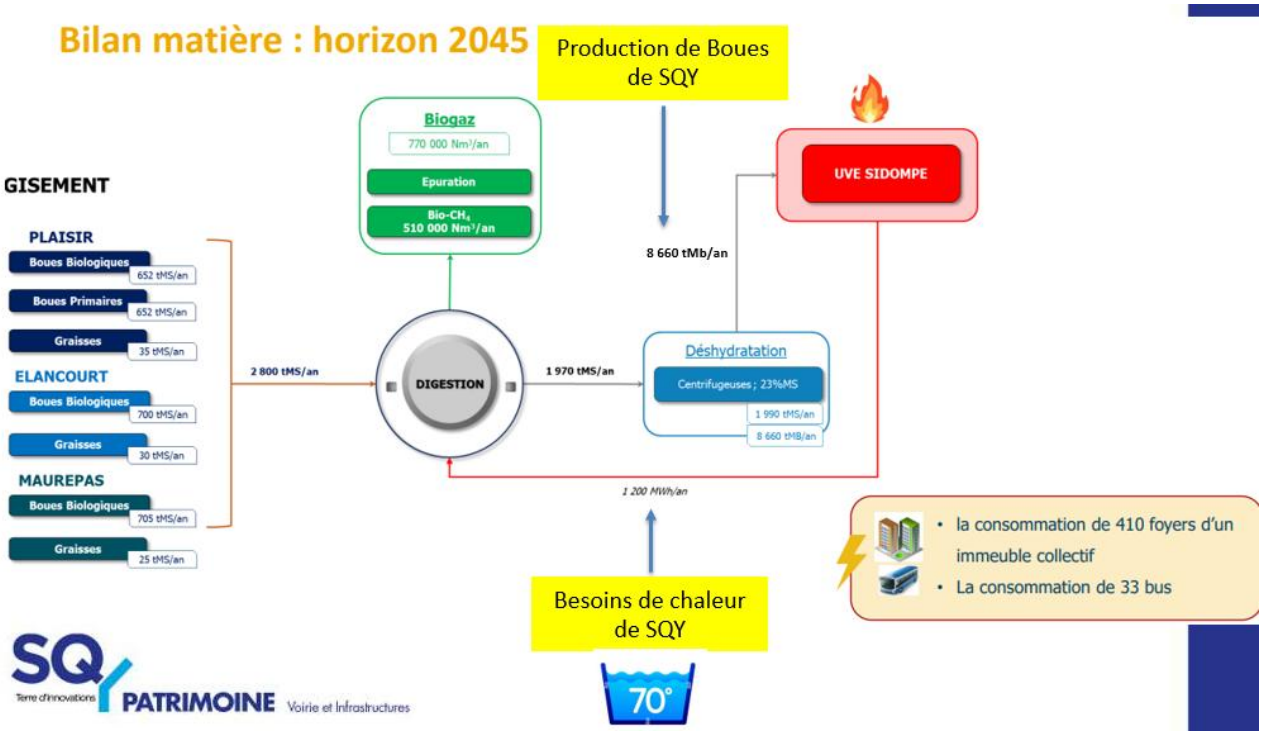

Schéma d'échanges des matières du scénario 2

En parallèle, lors d'une réunion de présentation le 18/06/2025, le **SIDOMPE** a accepté un partenariat relatif aux besoins de chaleur de SQY dans le cadre de l'installation de cette unité de méthanisation.

Il a été convenu entre les parties la réalisation d'une étude par le pôle Engineering de l'exploitant de l'UVE (Unité de Valorisation Energétique) PAPREC pour la pose d'échangeurs de chaleur.

Cette étude démarrera en avril 2026.

➢ **Prix de l'eau :** Présentation étude tarifaire

L'étude réalisée en 2024 relative à la définition de la politique tarifaire des redevances assainissement de SQY a fait l'objet en 2025 d'un porté à connaissance et un partage des résultats de cette étude auprès des élus de SQY.

6.5.2. Onze Etudes pré-travaux

➢ **SQY : Etudes du pôle Etudes et travaux en vue de futurs travaux sous 5 ans.**

Dans la continuité de 2024, 2025 aura également été marquée par la montée en puissance des études en perspective de travaux importants à partir de 2026 et les années suivantes.

Suite au renforcement du pôle Etudes et Travaux en 2024, **11 opérations localisées** dans le plan ci-dessous ont été étudiées en 2025 :

Localisation des projets

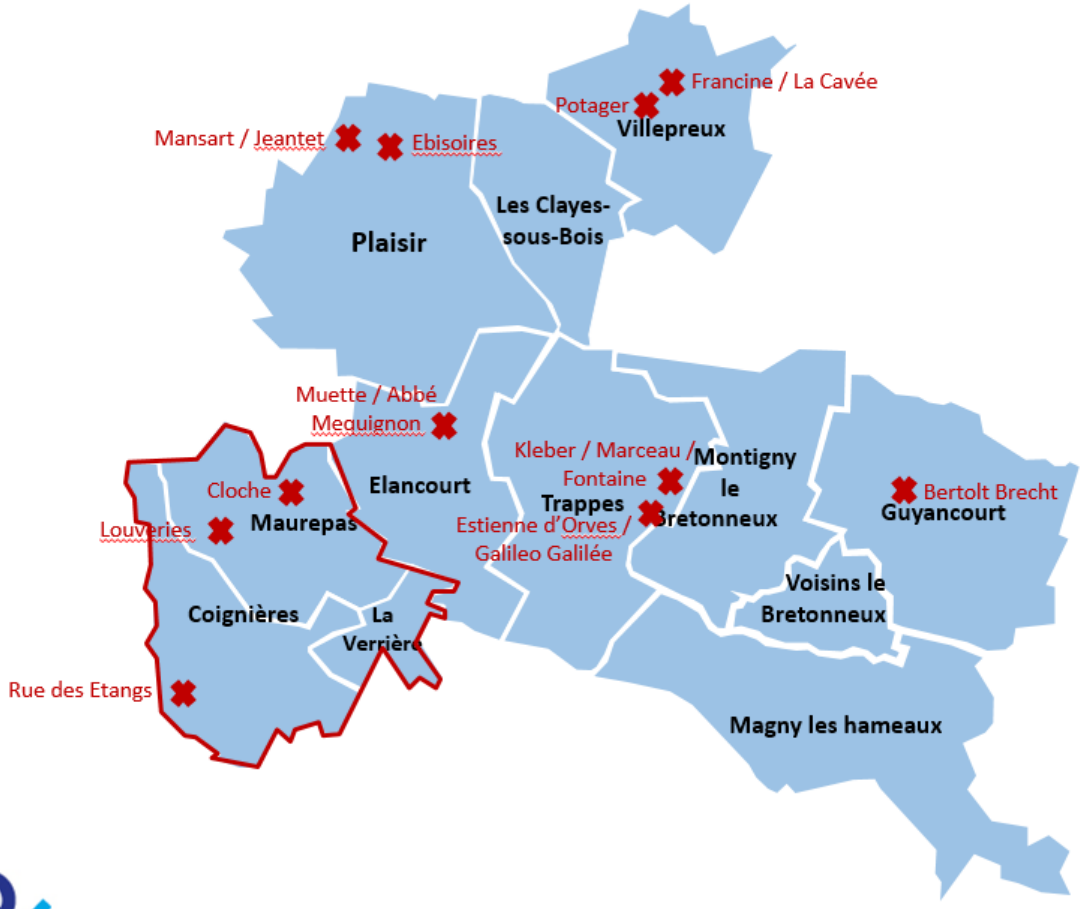

SQY PATRIMOINE Voirie et infrastructures

Il est également à noter que ces projets font l'objet d'échanges avec l'**AESN** dans le cadre de dépôts de demandes de subventions et ce afin d'obtenir des aides financières.
Deux réunions de point intégral d'avancement des projets ont été réalisées en 2025 (Avril et Octobre)

Le XII programme de l'AESN est entré en vigueur en 2025.

Le Service a donc présenté les projets en cours et à venir en les adaptant au besoin pour obtenir des subventions.

Le marché AC MOE (sauf pour le dossier Louveries) a été utilisé pour ces projets réduisant les délais d'études.

- **3 opérations de Préétudes / Etude faisabilité**

  - **ELA - routes de la Muette/Abbé Méquignon :** Réhabilitation du collecteur EU
    Poursuite des pré-études (Géotechniques, diagnostic Amiante), démarrage Etude de faisabilité pour une livraison mi 2026.

Tracé collecteur arrivée STEP ELA

  - **MAU - collecteur d'arrivée à la STEP de Maurepas** : Réhabilitation du collecteur EU.
    Recherche des données liées à cet ouvrage dans les archives, Opérations de terrain par ouverture de tous les tampons pour mesurer l'état du réseau et cheminées des regards.

Opérations de terrain Collecteur arrivée STEP de Maurepas

  - **COI - rue des étangs** : Nouvelle opération lancée en 2025
    La dégradation des réseaux EU et EP nécessite un remplacement en lieu et place du réseau EU et un gainage du réseau EP. Soit près de 1,5 km EU et 350 ml de branchements.
    Réalisation de préétudes (ITV, Diagnostic Amiante, Géotechniques) et récupération des données.

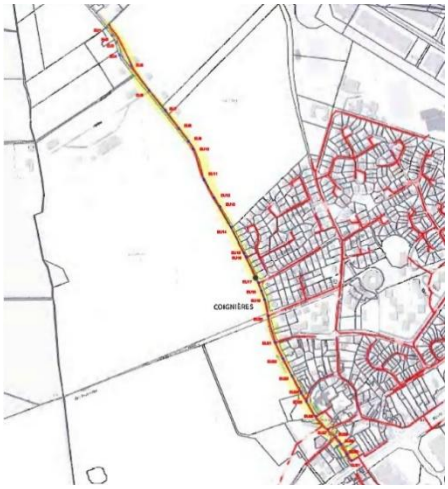

- **6 Avant Projets (AVP) :**

  - **TRA - avenues Kléber/Marceau/De la Fontaine** : Remplacement du réseau EU.
    Poursuite du projet par réalisation de l'AVP et lancement du PRO pour une livraison en février 2026.

  - **PLA - rue des Ebisoires** : Déplacement des réseaux EU/EP dégradés placés en domaine privé vers domaine public – Comblement des réseaux existants laissés en place.
    Poursuite du projet par réalisation de l'AVP et lancement du PRO pour une livraison en avril 2026.

  - **VILL - rue Francine/chemin de la Cavée** : Déconnexion des eaux pluviales du réseau unitaire.
    Réalisation intégralité des pré-études et lancement du PRO pour une livraison en début 2026.

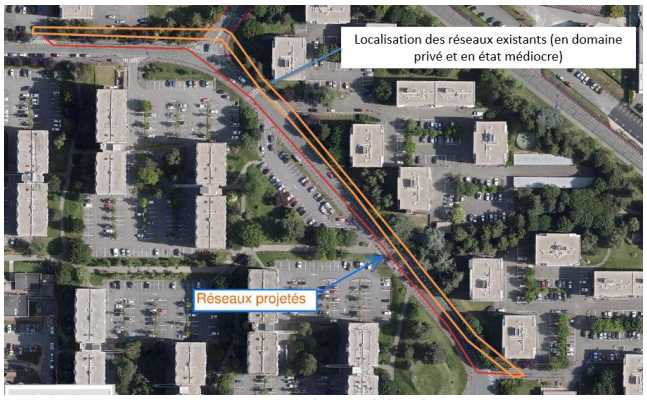

PLA - rue des Ebisoires

TRA - Rues Villa Estienne d'Orves/ Galileo Galilée

  - **TRA - rues Villa Estienne d'Orves/ Galileo Galilée :** Dévoiement des réseaux EU et EP afin de supprimer les traversées SNCF.
    Passage de la fiche de coût au conseil communautaire de mars 2025 pour lancement de la MOE et établissement de l'AVP.

  - **MAU - quartier Louveries - Secteur Est :** Remplacement des collecteurs EU et déplacements en domaine public.
    Lancement consultation et attribution d'un marché spécifique de MOE avec le Bureau d''Etude **SCE**.
    Etablissement AVP en adaptant le montant de l'étude de faisabilité suite résultats pré-études.

  - **PLA - rues François Mansart/Marie Hillion** : Pose réseau EU (720 ml) pour soulager collecteur EU Axe Marc Laurent.
    Réalisation AVP en adaptant les résultats de l'étude de faisabilité : nécessité de mettre en place une pente à 0,5 % pour éviter d'avoir des poses de réseau à plus de 7 m de profondeur.

- **2 PRO :**
  - **GUY - rue Berthold Brecht** : Remplacement en lieu et place du collecteur EU.
    Etablissement du PRO - En raison de la présence du collecteur en fond de parcelle via une convention , identification des émergences actuelles pour passage du nouveau réseau.

GUY – Berthold Brecht
Recherche des émergences en fond de parcelle

  - **VILL - rue du Potager** : Déconnexion des eaux pluviales du réseau unitaire.
    Etablissement du PRO pour livraison finale en janvier 2026.

6.5.3. Travaux assainissement

☛ Travaux sur les Réseaux d'Assainissement

➢ **6 chantiers majeurs en 2025 :**

Deux réalisés par SQY

Nom du collecteur traité	Linéaire (ml)	Type de travaux	Réalisés par	Date d'achèvement des travaux	Montant des travaux (€HT)
TRA : Rue Louis Auguste Blanqui	50	Remplacement	SEVESC	12/12/2025	**157 934**
TRA : Rue du Centre	50	Remplacement	TELEREP	25/09/2025	**161 107**

TRA Rue du Centre : remplacement Collecteur EU

4 réalisés par SEVESC

VOI - rue Jean Racine : reprise de boites de branchement borgnes,
COI - avenue Marcel Dassault : réparation du réseau sur 10 ml,
COI - rue de Montfort l'Amaury : réparation du réseau sur 10 ml,
VOI - rue de la Remise Pyramide : Dans le cadre de l'aménagement de la ZAC de la Remise, reprise sur 50 ml.

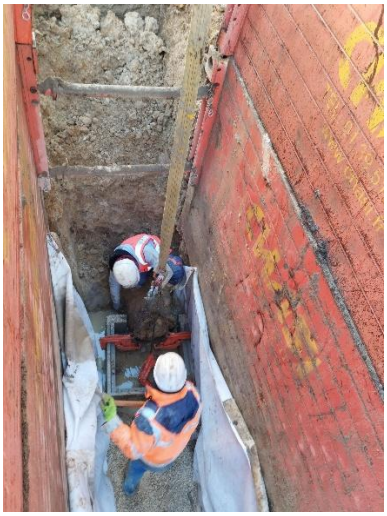

VOI : Travaux rue de la Remise

➢ SQY : 5 Opérations de réhabilitations par l'intérieur

Ces travaux de rénovation des collecteurs sont réalisés sans ouverture de tranchées et inclus également les ouvrages annexes (regards de visite et reprises de branchements). Ils sont confiés à la société **TELEREP.**

Pour 2025, le linéaire réhabilité a été de **1 183 ml** pour un coût total de **552 709 €HT**

Nom du collecteur traité	Commune	Type de réseau	Linéaire (ml)	Date travaux	Montant des travaux (€HT)
Rue Ambroise Paré	Plaisir	EU	25	Août	17 642
Rue des Frères Lumières et rue Paul Langevin	Plaisir	EU	363	Juillet	97 224
Rue de Chevreuse	Maurepas	EU	480	Janvier	336 000
Avenue Sainte Apolline	Plaisir	EU	272	Janvier	74 624
Avenue de Touraine	Plaisir	EU	43	Janvier	27 219

Ainsi l'intégralité des chantiers réalisés sur les réseaux (réhabilitation, remplacement, extension) représente :

1,353 kilomètres soit 0,22 % du linéaire total du réseau EU/UN (591 km).

➢ SQY : Etudes/Travaux hors maitrise d'ouvrage du Service Eau et Assainissement

Certaines opérations d'assainissement ne sont pas réalisées sous maitrise d'ouvrage du Service Eau et Assainissement mais par d'autre directions (Aménagement, Mobilités, Espaces verts) ou autre structures (Communes, EPAPS…).

Ces dossiers sont toutefois :

- Étudiés lors de leur conception (de la phase préconception au DCE),
- Suivis sur le terrain en phase chantier.

Le service contrôle les projets, émet des prescriptions à respecter et veille aux respects de ces dernières lors des travaux en assistant aux réunions de chantier.

Ce contrôle est primordial pour l'intégration des réseaux publics d'assainissement crées au patrimoine du service.

La présence du service à ces différentes étapes permet la réalisation dans les règles de l'art selon les prescriptions du service (type de matériaux, dimensionnement, modalités de poses, remblais, compactage, tests de réception préalables à la réception), et assure la mise en place d'ouvrages pour une gestion pérenne.

La participation active du service en phase conception permet également :

- D'avoir un regard de futur exploitant des ouvrages et réseaux mis en place dans le cadre de reprise en gestion par le service,
- De préconiser et renforcer les techniques alternatives de gestion des eaux pluviales.

Pour 2025, le service a réalisé :

- **<u>Étude de 15 opérations</u>** dont :

  1) Pôle échange Multi modal Gare Plaisir Grignon
  2) Montigny-le Bretonneux : Hypercentre
  3) La Verrière : Dossier NPRU
  4) Montigny-le-Bretonneux : Parvis de la gare de SQY
  5) Guyancourt : ZAC de Guyancourt
  6) La Verrière : ZAC des Bécannes
  7) Plaisir : NPNRU de Valibout

- **<u>Suivi sur le terrain de 5 chantiers</u>** :

  1) Voisins-le-Bretonneux : ZAC de la Remise
  2) La Verrière : Pôle gare
  3) Montigny-le-Bretonneux : Dévoiement réseaux Place Charles de Gaulle
  4) Guyancourt : Avenue du Golf/Ligne 18
  5) Les Clayes-sous-Bois : Avenue St Germain

<u>VOI : ZAC de la Remise</u>

Ouverture et contrôle des regards

☛ Travaux sur les Postes de Refoulement

➢ Travaux Postes de refoulement réalisés par SQY :

Neuf opérations pour un montant total de **49 k€ HT** ont été réalisées en 2025 par SQY à savoir :

Nom du Poste	Commune	Type de travaux	Réalisés par	Montant des travaux (€HT)
Poste La Minière	Guyancourt	Installation bouton d'arrêt d'urgence	SPIE INDUSTRIE	1 155 €
Poste des Pétroliers	Coignières	Mise en conformité de l'instrumentation	SEVESC	2 250 €
Poste Maison Blanche	Coignières	Mise en conformité de l'instrumentation	SEVESC	2 250 €
Poste collecteur Nord	Maurepas	Création plateforme pour accès vanne d'isolement	SEVESC	2 598 €
Poste collecteur Nord	Maurepas	Reprise étanchéité bache	SEVESC	5 813 €
Poste des Etasses	Elancourt	Elagage	PINSON PAYSAGE	6 202 €
PR La Minière	Guyancourt	Traitement nids chenilles processionnaires	SEVESC	12 840 €
PR La Minière	Guyancourt	Rénovation de l'éclairage	SEIP ILE DE France	14 346 €
PR Pissaloup	Trappes	Fourniture et installation disconnecteur	SEVESC	1 454 €

➢ Travaux de renouvellement réalisés par le délégataire sur les postes :

Afin de pérenniser le patrimoine, certains travaux sont contractualisés avec les délégataires.

Ces travaux font l'objet d'un suivi régulier de la part de la collectivité et d'un recalage annuel en fonction de l'évolution du matériel par rapport au programme de renouvellement établi lors de l'attribution des deux contrats.
L'année 2025 a été marquée par un changement des armoires électriques et de la télésurveillance.

VOI Poste Mérantais : Armoire mise en place

POSTES	Contrat SEVESC Réseaux et ouvrages COI/MAU/VIL/PLA/CLA STEP PLA et STEP MAU	Contrat SEVESC Réseaux et ouvrages 7 communes historiques STEP ELA	total
Nombre d'opérations renouvellement Postes	9	24	**33**
Montant renouvellement en € HT	27 450	112 951	**140 401**
Opérations majeures réalisées (détails dans les RAD des délégataires)	**COI : Poste des Pétroliers** Remplacement armoire, télésurveillance	**VOI : Poste Mérantais** Remplacement Armoire	
	MAU : PR Viviers Renouvellement pieds d'assises , barres	**GUY: Minière** Renouvellement pompe 2	
	MAU : PR Viviers Renouvellement des 2 pompes	**TRA: Poste Koprivnice** Remplacement des 2 pompes	
		VOI : Poste Chamfleury Remplacement Armoire	
		ELA : poste des Etasses Remplacement Armoire	
		ELA : Poste Sente de la Vallée Remplacement Armoire	
		MAG : Poste Brouessy Remplacement Armoire	

☛ Travaux sur les 3 STEP

STEP PLA - vue générale

➢ SQY : travaux STEP

SQY en tant que maître d'ouvrage a lancé des travaux à hauteur de **73 k€ HT** en 2025.

Nom de la STEP	Type de travaux	Réalisés par	Date travaux	Montant des travaux (€HT)
MAUREPAS	Création escalier	EIFFAGE ROUTE IDF CENTRE OUEST	Février	2 734 €
MAUREPAS	Reprise grillage site	SOCIETE FRANCILIENNE D'ESPACES VERTS	Mai	10 315 €
MAUREPAS	Gainage poste toutes eaux	TELEREP France	Septembre	15 202 €
MAUREPAS	Installation d'un disconnecteur	SEVESC	Juin	3 771 €
MAUREPAS	Démontage postes toutes eaux	SEVESC	Septembre	3 939 €
MAUREPAS	Réfection toiture local centrifugeuse	CONSTRUCTION RENOVATION AMENAGEMENT	Décembre	17 649 €
ELANCOURT	Reprise peinture local désodorisation et prétraitement	ENTREPRISE LAMOS	Décembre	6 507 €
ELANCOURT	Reprise étanchéité toiture	MCFE	Décembre	2 878 €
PLAISIR	création cheminement et escalier	PINSON PAYSAGE	Juin	10 152 €

STEP ELA - Bassins Biologiques

➢ Travaux de Renouvellement du délégataire

En 2025, la SEVESC après de gros travaux de remise à niveau de la STEP de MAU, a effectué des renouvellements d'ouvrage structurants à la STEP de PLA.

	STEP PLA	STEP MAU	STEP ELA	Total
Travaux de Renouvellement				
Nombre opérations	28	13	17	**58**
Montant renouvellement en € HT	207 363	53 373	98 606	**359 342**
opérations Majeures	**Renouvellement Batteries des Condensateurs**	**Eau Industrielle :** remplacement intégralité ouvrages	**Eau Industrielle :** Remplacement intégralité ouvrages	
	Pompes de relevages : renouvellement 2 pompes	**Biologique File A :** renouvellement agitateur	**BIOLOGIQUE File A :** remplacement des deux agitateurs	
	Biologiques File B zone de contact : renouvellement agitateur et pieds d'assise		**BIOMASTER :** remplacement surpresseur	
	Biologiques File A : renouvellement diffuseurs			
	Biologiques File A et B : renouvellement agitateurs			
	Centrifugeuse B : remplacement motoréducteur			

STEP PLA : remplacement des diffuseurs et nettoyage des rampes

➢ Travaux concessifs des délégataires

Les travaux concessifs se différencient des travaux de renouvellement qui eux sont du remplacement majoritairement de matériel inscrits dans un plan de renouvellement annexé au contrat alors que les travaux concessifs sont des opérations de plus grande envergure, de modification substantielle de matériel soumis à échanges et validation au cours des DSP.

En 2025, l'intégralité des travaux s'est centralisée sur la STEP MAU avec 3 grosses opérations notamment celle de la refonte intégrale de l'unité de déshydratation.
Les équipements neufs mis en place participeront à l'amélioration des performances et à une baisse de la consommation électrique.

	STEP PLA	STEP MAU	STEP ELA
Travaux réalisés	absence	**Atelier deshydratation** : travaux revamping intégralité unité de déshydratation (2025/2026)	absence
		Biologiques : Déplacement et remplacement des pompes d'extraction des boues	
		Biologiques File A : renouvellement diffuseurs	
		Total des dépenses Travaux concessifs **STEP MAU : 491 k€**	

STEP MAU : Refonte Intégrale Atelier Deshydratation

6.5.4. Les chiffres de l'exploitation

	Contrat SEVESC Réseaux et ouvrages 5 communes entrantes STEP PLA et STEP MAU	Contrat SEVESC Réseaux et ouvrages 7 communes historiques STEP ELA histos	total
Dates et échéance contrat	DSP : 01/10/2022 au 05/03/2029	DSP : 01/03/2014 au 05/03/2029	
Nombre d'avenants	1 avenant 2026	4 avenants 2015 / 2017 / 2024 / 2026	
Clients assainis	**21 165**	**22 265**	**43 430**
Nombre Assainissements Non Collectifs (ANC)	**71**	**23**	**94**
Volumes collectés/assainis en m^3	**3 976 346**	**6 494 989**	**10 471 335**

Comme pour les autres années, les exploitants ont respecté l'intégralité de leurs obligations contractuelles définies dans le cadre des contrats d'affermage et de leurs avenants (obligations techniques, administratives et financières).

Les indicateurs de performance (obligatoires depuis 2009) ont été publiés par les exploitants dans leur RAD 2025 respectifs. Ceux relevant de SQY se trouvent en annexe.

Les tableaux suivants détaillent les chiffres majeurs des interventions récurrentes sur les réseaux et ouvrages ainsi que sur les 3 STEP.

Les tableaux plus complets sont en annexe de ce RPQS et dans les 2 RAD des délégataires.

GUY Poste de la Minière – Accès et descente dans la galerie de refoulement pour contrôle annuel des conduites

Interventions sur réseaux

RESEAUX	Contrat SEVESC Réseaux et ouvrages 5 communes entrantes STEP PLA et STEP MAU	Contrat SEVESC Réseaux et ouvrages 7 communes historiques	total
Campagne Dératisation	3	3	**3**
Curage préventif ml	20 774	51 150	**71 924**
Tonnages extraits	32	84	**116**
ITV (ml) avec curages préalables	14 587	22 442	**37 029**
dont curage préparatoire ml	14 587	22 442	**37 029**
Tonnages extraits avant ITV	(comptabilisés avec les 32 Tonnes)	(comptabilisés avec les 84 T)	
ITV de branchements	95	108	**203**
Total Curage préventif et préparatoire en ml	35 361	73 592	**108 953**
Nombre de regards ouverts lors de la visite annuelle	1 970	2 435	**4 405**

Dans le cadre des contrôles de conformité des branchements, la majorité des Non Conformités notamment sur les communes de Maurepas et Coignières sont liées à l'absence de boîte de branchements, ce qui ne génère pas de pollution du milieu naturel ou de surcharges de débits aux stations d'épuration.

Interventions sur les postes

GUY Poste de la Minière : Curage du poste

POSTES	Contrat SEVESC Réseaux et ouvrages 5 communes entrantes STEP PLA et STEP MAU	Contrat SEVESC Réseaux et ouvrages 7 communes historiques STEP ELA	total
Interventions curages	curage semestriel	curage semestriel	
Tonnages extraits	63	55	**118**
Contrôles réglementaires	100 % réalisés	100 % réalisés	
Volumes en m³	1 084 638	4 494 485	**5 579 123**
		Dont poste de la Minière : 3 411 650	
Entretien postes			
Nombre interventions (Préventives/Correctives/en astreinte)	552	759	**1311**
dont Interventions en astreinte	21	15	**36**
dont interventions correctives	63	56	**119**
dont Interventions préventives	468	688	**1156**

Les opérations de maintenance préventive (1156/1311) ont constitué l'essentiel des interventions réalisées permettant une forte disponibilité des postes et donc un fonctionnement optimal.

Interventions sur les STEP

	STEP PLA	STEP MAU	STEP ELA	Total
Capacité Nominale	50 000 EH	46 667 EH	40 000 EH	
m³ traités	2 180 670	1 827 187	1 719 108	**5 726 965**
Nombre de dépassements du débit de référence	12	9	0	**21**
Déversements vers milieu naturel	4	0	0	**4**
m³ déversés	470	0	0	**470**
Contrôles réglementaires	100 % réalisés	100 % réalisés	100 % réalisés	
Rendements epuratoires	100 % respectés	100 % respectés	100 % respectés	
Boues évacuées T	3 691	2 901	2 232	**8 824**
Boues évacuées TMS	754	589	485	**1 828**

De manière générale, 2025 a été une année classique en termes d'interventions et exploitation.

7. LA COMPETENCE INDIRECTE

Dans le cadre de la compétence indirecte transférée à des syndicats, le RPQS 2025 présente et ce, selon l'article D.2224-3 du Code Général des Collectivités Territoriales une note laminaire indiquant :

- La nature exacte du service transféré
- Les dates de passage dans les instances délibérantes de chaque structure
- Les tarifs pratiqués selon les indicateurs mentionnés annexes V et VI du CGCT

7.1. Eau potable

La compétence Production/Traitement/Distribution est exercée par deux syndicats :

- AQUAVESC
- SIRAYE

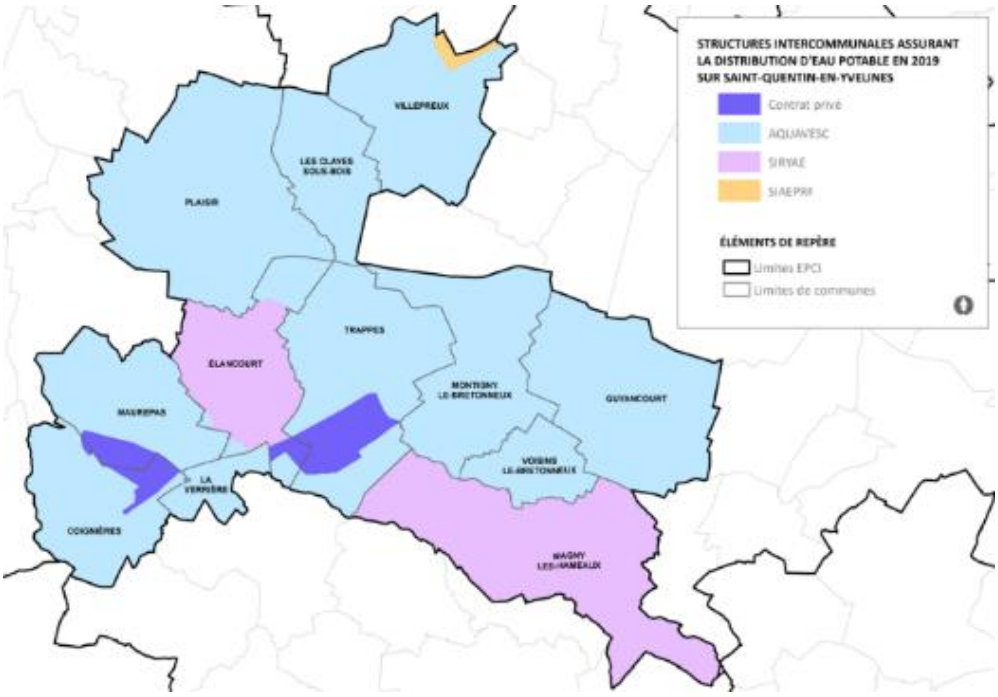

Les RPQS et les RAD des délégataires de ces deux syndicats ont été approuvés :

- **Pour AQUAVESC** au comité **du 22 juin 2026**

- **Pour le SIRYAE :** Au 28/07/2026 la date n'a pas été communiquée par le syndicat.

Les tarifs pratiqués sur le territoire sont les suivants :

(Tarifs présentés selon l'indicateur D.102.0 de l'annexe V du code du CGCT)

Tarif Eau Potable En €TTC/m³	Au 01/01/2026	Au 01/01/2025
AQUAVESC	**2,45**	**2,36**
SIRYAE	**2,46**	**2,53**

Les tarifs comprennent :

- Les tarifs des Syndicats au 1er janvier 2026 et 2025 (abonnement compris pour un compteur 15 mm),
- Les tarifs des délégataires (en l'occurrence SEOP et SAUR) au 1er janvier 2026 et 2025,
- Les redevances de l'AESN,
-
- La TVA (à 5,5%)

Pour information, la consommation d'eau potable sur le territoire de SQY a été en 2025 de :

11,3 Millions de m³.

7.2. Assainissement

4 Syndicats assurent le transport/traitement hors du Territoire : SIAHVY, HYDREAULYS, SIAAP ainsi que le SIARNC pour 20 abonnés.

Les RPQS (ou Rapports d'activités ou annuels) et les RAD des délégataires de ces syndicats ont été approuvés :

- Au comité **du 23 juin 2026 pour HYDREAULYS**

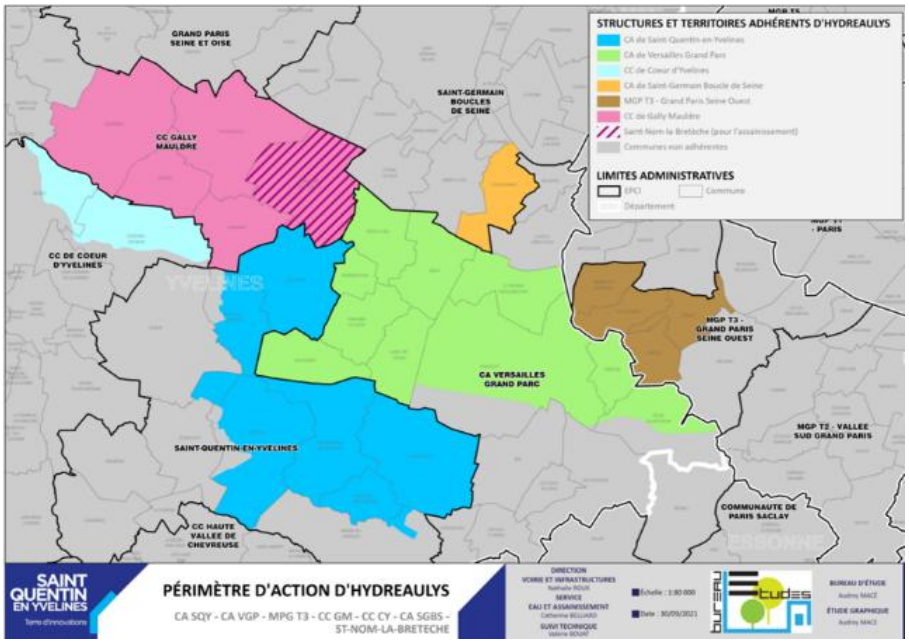

- Au comité **du 26 juin 2025 pour le SIAHVY**

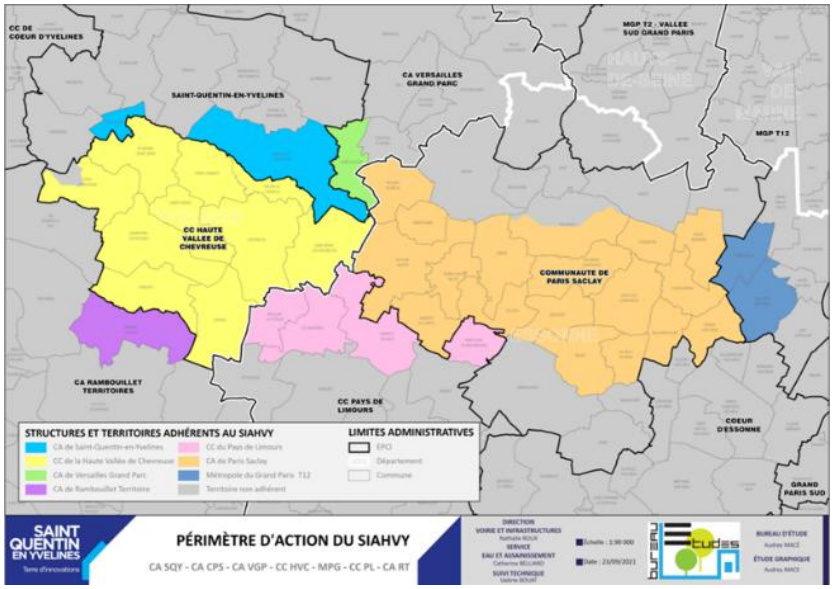

Concernant le **SIAAP et SIARNC** les dates n'ont pas été communiquées par ces deux syndicats.

L'intégralité des faits marquants de ces syndicats sont développés dans chacun des RPQS respectifs de ces structures.

8. ANNEXES

Les tableaux Exploitation des délégataires de SQY

Les indicateurs Assainissement de SQY

Les 4 vidéos de SQY

Le rapport d’activités 2025 de l’AESN

Les tableaux Exploitation des délégataires de SQY - Réseaux

RESEAUX	Contrat SEVESC Réseaux et ouvrages COI/MAU/VIL/PLA/CLA STEP PLA et STEP MAU	Contrat SEVESC Réseaux et ouvrages 7 communes historiques	total
Campagne Dératisation	3	3	**3**
Curage préventif ml	20 774	51 150	**71 924**
Tonnages extraits	32	84	**116,0**
ITV (ml) avec curages préalables	14 587	22 442	**37 029**
dont curage préparatoire ml	14 587	22 442	**37 029**
Tonnages extraits avant ITV	(comptabilisés avec les 32 Tonnes)	(comptabilisés avec les 84 T)	
ITV de branchements	95	108	**203**
Total Curage préventif et préparatoire en ml	35 361	73 592	**108 953**
Nombre de regards ouverts lors de la visite annuelle	1 970	2 435	**4 405**
Interventions Réseaux			
Interventions urgentes	150	310	**460**
Dont Interventions urgentes hors délai	0	0	**0**
Dont Interventions en astreinte	42	88	**130**
Interventions non urgentes	1 413	1003	**2416**
Total interventions Réseaux	1 563	1313	**2876**
Désobstructions			
Réseaux	44	105	**149**
taux desobstruction réseau/km de réseau	0,18	0,29	**0,24**
Branchements	11	39	**50**
Taux desobstruction branchements /nb clients assainis	0,001	0,002	**0,0015**
Nombre débordements réseaux	3	5	**8**
Deversoirs orages/trop pleins vers milieu naturel	6	0	**6**
Nombre de jours de déversements vers milieu naturel	12	0	
Volume de déversés vers milieu naturel en m^3	76	0	

Les tableaux Exploitation des délégataires de SQY- Réseaux

RESEAUX	Contrat SEVESC Reseaux et ouvrages COI/MAU/VIL/PLA/CLA STEP PLA et STEP MAU	Contrat SEVESC Resaux et ouvrages 7 communes historiques	total
Contrôle de conformité			
Domestiques			
Nombre contrôles contractuels	705	**250**	**955**
non-conformité détectées	623	105	728
Nombre contrôle dans le cadre de mutations de biens	241	**196**	**437**
NC liées aux mutations	63	46	109
Nombre total enquête de conformités	946	446	**1392**
Nombre total de Non conformités	686	151	**837**
Non domestiques total	114	**91**	**205**
dont nombre de contrôle ND contractuel	77	44	**121**
non-conformité détectées	32	16	48
dont nombre contrôle dans le cadre de mutations de biens	37	47	**84**
NC liées aux mutations	31	25	**56**
Nombre total de Non conformités des Non domestiques	63	**41**	**104**
Nbre de contre visites (ADRA/CSD executoires)	52	52	**104**
ANC (Assainissement Non Collectif)	13	3	**16**
Non-conformité ANC détectée	11	2	**13**
Travaux réseaux			
Rescellement renouvellements tampons	15	14	**29**
Nombre de branchements remplacés	0	6	**6**
Nombre d'opérations de fraisage	0	9	**9**
Nombre de canalisations < 15 ml remplacés	2	2	**4**
Linéaire Réseaux Remplacés	20	150	**170**
Nombre d'ouvrages réparés	3	3	**6**
création linéaire réseaux	0	0	**0**
création linéaire branchements	NC	NC	
Nombre de branchements neufs	17	19	**36**

Les tableaux Exploitation des délégataires de SQY- Postes

POSTES	Contrat SEVESC Réseaux et ouvrages COI/MAU/VIL/PLA/CLA STEP PLA et STEP MAU	Contrat SEVESC Réseaux et ouvrages 7 communes historiques STEP ELA	total
Interventions curages	curage semestriel	curage semestriel	
Tonnages extraits	63	55	**118**
Contrôles réglementaires	100 % réalisés	100 % réalisés	
Volumes en m³	1 084 638	4 494 485	**5 579 123**
		Dont poste de la Minière : 3 411 650	
Entretien postes			
Nombre interventions (Préventives/Correctives/en astreinte)	552	759	**1311**
dont Interventions en astreinte	21	15	**36**
dont interventions correctives	63	56	**119**
dont Interventions préventives	468	688	**1156**
Nombre d'opérations renouvellement Postes	9	24	**33**
Montant renouvellement en € HT	27 450	112 951	**140 401**
Opérations majeures réalisées (détails dans les RAD des délégataires)	**COI : Poste des Pétroliers** Remplacement armoire, télésurveillance	**VOI : Poste Mérantais** Remplacement Armoire	-
	MAU : PR Viviers Renouvellement pieds d'assises , barres	**GUY: Minière** Renouvellement pompe 2	-
	MAU : PR Viviers Renouvellement des 2 pompes	**TRA: Poste Koprivnice** Remplacement des 2 pompes	
		VOI : Poste Chamfleury Remplacement Armoire	
		ELA : poste des Etasses Remplacement Armoire	
		ELA : Poste Sente de la Vallée Remplacement Armoire	-
		MAG : Poste Brouessy Remplacement Armoire	-

Les tableaux Exploitation des délégataires de SQY- STEP

	STEP PLA	STEP MAU	STEP ELA	Total
Capacité Nominale	50 000 eqhbts	46 667 EqHbts	40 000 eqhbts	
m^3 traités	2 180 670	1 827 187	1 719 108	**5 726 965**
Nombre de dépassements des débits de référence	12	9	0	**21**
Déversements vers milieu naturel	4	0	0	**4**
m^3 déversés	470	0	0	**470**
Contrôles réglementaires	100 % réalisés	100 % réalisés	100 % réalisés	
Rendements epuratoires	100 % respectés	100 % respectés	100 % respectés	
Boues évacuées T	3 691	2 901	2 232	**8 824**
Boues évacuées TMS	754	589	485	**1 828**
Destination	92,9 % en compostage 67,1 % : STEP Villiers de St Frédéric pour unité de Méthanisation	100 % en compostage	100 % épandage agricole	
Faits majeurs 2025	**12 dépassements** du débit de référence (8 333 m3/j) totalement maitrisés	**Maitrise des performances** malgré des fragilités persistances- Poursuite de la remise à niveau	**Absence de by-pass de la STEP** Capacité nominale jamais dépassée	
	Baisse consommation electrique suite optimisation des réglages	**9 dépassements** du débit de référence (8 900 m3/j) totalement maitrisés	**Poursuite de la baisse consommation electrique** depuis 2021 suite travaux de 2020 à 2024 et optimisation réglages en 2025	
	Eco paturage avec la présence de Poneys sur le site (Elevage Chantepie)	**Avril 2025** : arrivée d'hydrocarbures déviée vers bassins de sécurité	**Prétraitement :** vidange et curage des ouvrages et inspection	
		Baisse consommation electrique suite travaux surppresseurs et diffuseurs File A	**Densadeg :** Mise au chômage du process non nécessaire en raison des arrivées	
		Baisse consommation réactifs (FeCl3) suite travaux sur cuve et mécanisme d'injection réalisés en 2024 par SQY		
		Hausse consommation Polymère Boues : en raison des travaux Unité de déshydratation et mise en place unité mobile		

	STEP PLA	STEP MAU	STEP ELA	Total
Travaux de Renouvellement				
Nombre opérations	28	13	17	**58**
Montant renouvellement en € HT	207 363	53 373	98 606	**359 342**
opérations Majeures	**Renouvellement Batteries des Condensateurs**	**Eau Industrielle :** Remplacement intégralité ouvrages	**Eau Industrielle :** Remplacement intégralité ouvrages	
	Pompes de relevages : renouvellement 2 pompes	**Biologique File A** : renouvellement agitateur	**BIOLOGIQUE File A** : remplacement des deux agitateurs	
	Biologiques File B zone de contact : renouvellement agitateur et pieds d'assise		**BIOMASTER :** remplacement surpresseur	
	Biologiques File A : renouvellement diffuseurs			
	Biologiques File A et B : renouvellement agitateurs			
	Centrifugeuse B : remplacement motoréducteur			
Travaux concessifs:				
	STEP PLA	**STEP MAU**	**STEP ELA**	**Total**
Travaux réalisés	Absence en 2025	**Atelier deshydratation** : travaux revamping intégralité unité de déshydratation (2025/2026)	absence Intégralité des travaux réalisés fin 2022	
		Biologiques : Déplacement et remplacement des pompes d'extraction des boues		
		Biologiques File A : renouvellement diffuseurs		
		Total des dépenses Travaux concessifs **STEP MAU : 491 k€**		

Les indicateurs Assainissement de SQY

Indicateurs de performance Assainissement de SQY
(Selon l'annexe VI du Code Général des Collectivités Territoriales)

Rubrique Indicateurs	Indicateurs SQY	Contrat SEVESC Reseaux et ouvrages COI/MAU/VIL/PLA/CLA STEP PLA et STEP MAU	Contrat SEVESC Resaux et ouvrages 7 communes historiques STEP ELA	Détails/Informations complémentaires
Abonnés				
D201.1 : Nombre habitants desservis	**234 166**	85 444	148 722	Population disposant d'un accès à l'assainissement collectif année N
VP 056 : Nombre abonnés	**43 430**	21 165	22 265	Nombre abonnés assainissement collectif
P 258.1 : Taux de réclamations	**4,86**	5,09	4,623	Comptabilisé en nombre par milliers d'abonnés
D204.0 : Prix TTC du service en TTC par m^3 au 01/01/2025	**2,45**	1,75	2,45	Prix TTC assainissement au 1er janvier de l'année de présentation du rapport (Année N+1) + année exploitation (Année N) Mettre redevance AESN VNF et TVA Pour une collectivité où différents prix sont pratiqués prendre le prix du plus grand nombre d'abonnés soit pour SQY : BC SIAAP Seine Aval (Achères)
D204.0 : Prix TTC du service en TTC par m^3 au 01/01/2026	**2,59**	1,78	2,59	
P 201.1 : Taux de desserte en % par le réseau de collecte EU	**98,5**	97	100	Pourcentage d'abonnés raccordables et raccordés par rapport au nombre d'abonnés résident en zone AC
P251.1 : Débordements d'effluents chez les usagers (Comptabilisé en nombre par millliers d'abonnés)	**0,0069**	0	0,0069	Nombre de demandes d'indemnisation déposées en vue d'un dédommagement / nombre d'habitants desservis
D301.0 : Evaluation du nombre d'habitants desservis par le service public assainissement non collectif	**92**	71	21	
D302.0 : Indice de mis en œuvre de l'assainissement non collectif		100	NC	
Réseau				
D 202.0 : Nombre d'autorisations de déversement d'effluents d'établissements industriels	**839**	247	592	Nombre d'arrêtés en vigueur au 21 décembre de l'année N
P253.2 :Renouvellement des réseaux de collecte des eaux usées	**0,22%**	-	-	Données SQY
P202.2B : Connaissance et gestion patrimoniale des réseaux de collecte des eaux usées	**29**	30	28	Evaluation sur une échelle de 0 à 100 du niveau de connaissance du réseau et branchements + existence d'une politique de renouvellement pluri annuelle
P252.2 : Points de curage fréquents du réseau	**3,91**	1,69	6,13	Nombre d'interventions dites "points noirs" nécessitant au moins deux interventions/an (nombre/100 km de réseau)

Rubrique Indicateurs	Indicateurs SQY	Contrat SEVESC Reseaux et ouvrages COI/MAU/VIL/PLA/CLA STEP PLA et STEP MAU	Contrat SEVESC Resaux et ouvrages 7 communes historiques STEP ELA	Détails/Informations complémentaires
Collecte des Eaux Usées				
P 255.3 : Connaissance des rejets au milieu naturel	**110**	110	Non concerné	Evaluation sur une échelle de 0 à 120 le niveau d'implication du service assainissement dans la connaissance et suivi des rejets par temps sec et temps d epluie
P207.0 : Montant abandons de créances ou de versements a des actions de solidarité	**0**	0	0	Cet indicateur représente la part des abandons de créance à caractère social ou des versements à un fonds de solidarité
Nombre des abandons de créances ou de versements a des actions de solidarité	**5**	4	1	
P 257.0 :Taux d'impayés sur les factures d'eau %	**0,0273**	0,0312	0,0234	Taux d'impayés de l'année : rapport du montant des factures impayées/ montant total des factures émises
Rubrique Indicateurs	Indicateurs SQY	**STEP MAU/STEP PLA**	**STEP ELA**	Détails/Informations complémentaires
Epuration des eaux usées				
P 254.3 : Conformité des performances des équipements d'épuration au regard des prescriptions de l'acte individuel	**100**	100	100	Cet indicateur permet de mesurer le pourcentage de bilans 24h conformes de l'ensemble des stations d'épuration (donc 3 pour SQY) En % : nbre bilans conformes %/nbre bilan réalisé
P301.3 : Taux de conformité des dispositifs d'assainissement non collectif	**31**	18	44	
Boues				
D 203.0 : Quantité de boues issues des ouvrages d'épuration	**1 828**	**1 343**	**485**	en tonnes de MS
P 206.3 : taux de boues évacuées selon les filières conformes (en %)	**100**	**100**	**100**	Cet indicateur mesure le pourcentage de boues évacuées par l'ensemble des STEP (3 pour SQY) traitées ou valorisées conformément à la réglementation

Gestion Financière (3)				
P 256.2 : Durée extinction de la dette	extinction au 31/12/2035	-	-	Données SQY
Encours de la dette	**4,14 M**			

Les 4 vidéos

Vidéos sur le site de SQY :

https://saint-quentin-en-yvelines.fr/vivre-ici/eau-et-assainissement/#gestion-eau

- Décrypter sa facture d'eau

https://www.instagram.com/reel/DILxyn5NluF/?igsh=MWJ6YzM3YWE3aTBpOQ%3D%3D

- Le Petit Cycle de l'eau à SQY

https://www.youtube.com/watch?v=AzF_Iy06TZg

- Focus exploitation assainissement

https://www.youtube.com/watch?v=TYxwD28-FoA

- Les bassins de retenue d'eaux pluviales à SQY

https://www.youtube.com/watch?v=5gXKQ_RPzBs

Le rapport d'activités 2025 de l'AESN

Lien vers rapport activités AESN 2025 :

https://www.calameo.com/agence-de-l-eau-seine-normandie/read/0040019135342f4874d26

Service de l'assainissement

Rapport annuel du délégataire 2025

(conforme aux articles L. 3131-5, R. 3131-2 et suivants du code de la commande publique)

SQY - DSP S14005
Eaux Usées

© SUEZ / Antoine Meyssonnier

SQY Terre d'innovations

SEVESC ASSAINISSEMENT ET SERVICES

Sommaire

1 | Synthèse de l'année 5

1.1 Contexte national : les faits marquants de l'année 7
1.2 Contexte national : les évolutions à venir..... 8
1.3 Les faits marquants 13
1.4 Votre contrat : Les chiffres clés 14
1.5 Votre contrat : les indicateurs de performance 15
1.5.1 Les indicateurs du décret du 2 mai 2007..... 17
1.5.2 Les indicateurs complémentaires pour les rapports soumis à CCSPL..... 18
1.5.3 Les indicateurs complémentaires proposés par la FP2E..... 18
1.6 Votre contrat : les indicateurs spécifiques..... 19
1.7 Votre contrat : les perspectives 21
1.7.1 Perspective 2026 sur le suivi du contrat..... 21
1.7.2 Évolution réglementaire du système d'assainissement d'Élancourt..... 21
1.7.3 Mise à jour de la base SIG SEVESC 21

2 | Présentation du service 23

2.1 Le contrat 25
2.2 La gestion de crise et continuité d'activité..... 26
2.3 L'inventaire du patrimoine 27
2.3.1 Le système d'assainissement 27
2.3.2 Les biens de retour..... 27

3 | Qualité du service 35

3.1 Le bilan d'exploitation du système de collecte 37
3.1.1 La pluviométrie 37
3.1.2 L'exploitation des réseaux de collecte..... 38
3.1.3 L'exploitation de l'instrumentation 46
3.1.4 L'exploitation des postes de relèvement 48
3.1.5 La conformité du système de collecte 64
3.2 Le bilan d'exploitation du système de traitement 67
3.2.1 Le schéma de la station d'épuration du contrat 69
3.2.2 Le fonctionnement hydraulique 70
3.2.3 L'exploitation des ouvrages de traitement 71
3.2.4 Les interventions sur les stations d'épuration..... 76
3.2.5 La conformité des rejets du système de traitement 79
3.2.6 La surveillance du milieu naturel..... 81
3.2.7 La surveillance complémentaire relative à la présence de micropolluants..... 82
3.3 Les autres missions du service 83
3.3.1 L'Etat des servitudes 83
3.3.2 Les récolements réalisés 83
3.3.3 La liste des contrôles effectués au titre de l'assainissement non collectif 84
3.3.4 La dératisation 85
3.3.5 Le diagnostic permanent & SQY d'Eau..... 85
3.3.6 L'accueil du public et les actions de sensibilisation 86
3.4 Le bilan de la relation client..... 87
3.4.1 Les statistiques clients..... 87
3.4.2 Les volumes assujettis à l'assainissement 88
3.4.3 L'activité de gestion clients 89
3.4.4 La relation clients..... 89
3.4.5 L'encaissement et le recouvrement..... 91
3.4.6 Le fonds de solidarité..... 91
3.4.7 Les dégrèvements pour fuite..... 91
3.4.8 Le prix du service de l'assainissement..... 92

4 | Comptes de la délégation 121

4.1 Le CARE 123
4.1.1 Le CARE 123
4.1.2 Le détail des produits 124
4.2 Les reversements 125
4.2.1 Les reversements à la collectivité 125
4.2.2 Les reversements de T.V.A. 125
4.3 La situation des biens et des immobilisations 126
4.3.1 La situation sur les installations 126
4.3.2 La situation sur les canalisations 129
4.4 Les investissements contractuels 130
4.4.1 Le renouvellement 130
4.4.2 Les travaux neufs du domaine concédé 131
4.4.3 Les travaux d'innovation 132
4.4.4 Le fonds spécial travaux 132
4.4.5 Le fonds Communication 133

5 | Votre délégataire 135

5.1 Notre organisation 138
5.1.1 La Région 138
5.2 Notre système de management 139
5.3 Une feuille de route développement durable au service des territoires sur lesquels nous opérons 145

6 | Annexes 151

6.1 Bilan d'activités réseaux 153
6.2 Détail du linéaire de canalisation 213
6.3 L'assainissement non collectif 217
6.4 Bilan des servitudes 218
6.5 Bilan d'activités des postes de pompage 237
6.6 Bilan instrumentation des réseaux 263
6.7 Programme technique de renouvellement 286
6.8 Inventaire du patrimoine 299
6.9 Opérations du Fonds Communication 314
6.10 Bilans mensuels La Minière 315
6.11 Bilans d'activités STEU 327

Synthèse de l'année

1.1 Contexte national : les faits marquants de l'année

Un modèle de financement fragilisé

En matière de gestion de l'eau et de l'assainissement, les territoires français sont confrontés à de fortes pressions, amplifiées par les évolutions réglementaires, le changement climatique et des préoccupations citoyennes croissantes. Alors que notre pays a bâti, au fil des décennies, un service public d'eau et d'assainissement robustes, reconnu internationalement grâce à des avancées technologiques majeures, sa résilience est aujourd'hui mise à rude épreuve. Ces dernières années, la fréquence inédite des épisodes de sécheresse, de canicule, de submersions côtières et de fortes pluies a fait apparaître des impacts durables sur le cycle de l'eau, les milieux naturels et la biodiversité, ainsi que des tensions croissantes sur la disponibilité de la ressource, entraînant des conflits d'usage et compliquant la gestion des eaux potables, usées et pluviales. Cette crise, la population l'a désormais bien intégrée : 72 % des Français estiment que la qualité de l'eau potable se dégrade, et 44 % perçoivent l'accès à cette ressource comme un problème majeur.

Parallèlement, alors que 80 à 90% des coûts des services publics d'eau et d'assainissement sont fixes, plusieurs facteurs convergents mettent en péril leur pérennité et, par conséquent, notre capacité collective à maintenir un niveau de qualité conforme aux attentes et aux défis :

- La sécheresse de 2022 et le Plan eau impulsé dans la foulée par le gouvernement fixant notamment un objectif de réduction de 10 % des prélèvements d'ici 2030 ont durablement conduit à une baisse des consommations. Si cette évolution est très vertueuse pour l'environnement, elle révèle l'inadéquation d'un financement basé principalement et dans les mêmes proportions que les coûts fixes sur les volumes consommés ;
- Les fluctuations inflationnistes pèsent sur les coûts, mais leur répercussion tarifaire par les formules de révision reste partielle et différée ;
- La réaffectation d'une partie des redevances des agences de l'eau vers le budget général a retiré au secteur des centaines de millions d'euros, aggravant un sous-investissement chronique (environ 3mds d'€/an pendant 5 ans), uniquement pour rattraper le retard en matière de renouvellement des réseaux et de modernisation des infrastructures ;
- L'empilement réglementaire en cours et à venir accroît les coûts de traitement et d'exploitation ;
- Les effets du changement climatiques sont prégnants et imposent une vision de long terme et une nouvelle approche basée sur les risques et l'adaptation à travers de nouveaux investissements ;
- Les pollutions émergentes, très présentes médiatiquement, tant sur le plan de l'eau potable que des eaux usées contribuent à un climat de défiance de la part des usagers qui se disent en majorité prêts à assumer une facture en augmentation ;
- Les gains de productivité réalisés depuis vingt ans par les collectivités et les opérateurs laissent aujourd'hui peu de marges résiduelles.

Conformément aux préconisations de la FP2E, il est urgent de prendre des décisions structurantes pour préserver l'eau comme bien commun : maintenir la logique « l'eau paye l'eau », diversifier les ressources (subventions ciblées à l'investissement, financements mixtes, obligations vertes, mobilisation systématique des fonds européens tels que le FEDER), appliquer plus systématiquement le principe du pollueur-payeur et considérer l'inévitable augmentation du prix de l'eau. Parallèlement, des dispositifs sociaux ciblés doivent protéger les ménages vulnérables.
Sur le plan contractuel, des contrats pluriannuels, indexés sur la performance et mieux partagés en termes de risques, sont nécessaires pour restaurer la prévisibilité. Les gains opérationnels nécessaires pour limiter la pression tarifaire ne pourront être obtenus que par des politiques larges d'investissement : télé-comptage généralisé, asset management, efficience énergétique et digitalisation.
Repenser dès maintenant le modèle de financement est indispensable pour garantir la soutenabilité financière, la résilience environnementale et l'accès universel à l'eau.

1.2 Contexte national : les évolutions à venir

De nombreuses modifications en cours ou à venir du cadre législatif et réglementaire amèneront à faire évoluer le cadre contractuel des contrats.

Travaux de voirie – Amiante

La nouvelle réglementation amiante applicable au 1er juillet 2026 impactera fortement le secteur de l'eau et de l'assainissement.
La FP2E a récemment publié une note de position sur cette nouvelle réglementation, disponible à l'adresse : https://www.fp2e.org/outils-pour-la-profession/ et que nous reproduisons ici in extenso.

Conformément à la réglementation, l'activité Eau en France de SUEZ proposera les aménagements nécessaires aux contrats, les solutions permettant de réduire les coûts et une stratégie d'accompagnement de la collectivité.

FP2E LES ENTREPRISES de l'eau

Janvier 2026

Note de position – Nouvelle réglementation Amiante

La nouvelle réglementation amiante est une avancée pour la protection et la prévention des risques pour les riverains et intervenants. Sa mise en œuvre implique une modification des conditions opérationnelles d'intervention dont les surcoûts doivent être pris en charge par les donneurs d'ordre et propriétaires d'infrastructures.

Contexte :

La Fédération professionnelle des entreprises de l'eau a pris note de la publication de l'arrêté du 4 juin 2024 relatif au repérage de l'amiante avant certaines opérations réalisées dans les immeubles autres que bâtis tels que les ouvrages de génie civil, infrastructures de transport ou réseaux divers.

Cet arrêté est nouveau et vient achever le corpus réglementaire associé au décret de 2017. Ce renforcement de la réglementation amiante dans les travaux de voirie et réseaux, imposera à compter du 1er juillet 2026 de faire réaliser une recherche d'amiante dans les ouvrages de génie civil, infrastructures de transport ou réseaux divers et notamment dans les voiries et réseaux avant la réalisation de tous travaux.

Cette recherche doit être menée dès lors que le donneur d'ordre, le maitre d'ouvrage, ou le propriétaire d'immeubles non bâtis, n'ont pas fourni d'informations ou que les informations consignées dans les documents de traçabilité ne permettent pas de déterminer avec suffisamment de précision la présence ou à l'absence d'amiante dans les matériaux et produits susceptibles d'être concernés par les travaux.
Les repérages prévus par cet arrêté, concernent aussi bien les enrobés que les réseaux (curage et toute intervention sur la structure des ouvrages) et devront être réalisés par des opérateurs formés et réalisés de manière conforme aux exigences fixées dans la norme NF X 46-102 : novembre 2020.

A défaut de la réalisation de ces repérages en amont des travaux, et notamment lors des interventions urgentes, la réglementation indique que les travaux devront être réalisés comme si la présence de l'amiante était avérée.

La Fédération rappelle que le propriétaire de l'ouvrage a la responsabilité de transmettre en amont aux intervenants les informations précises sur la présence d'amiante dans les voiries ou réseaux, et **doit à ce titre en réaliser la cartographie détaillée**.

En effet, à défaut, les intervenants seront contraints de faire réaliser en amont les analyses nécessaires ou, en cas d'urgence, d'intervenir comme si la présence d'amiante était avérée, ce qui occasionnera des surcoûts élevés.

Impacts pour la profession :

La réglementation impactera plusieurs aspects pour la profession et le secteur de manière générale :
- Economique : augmentation des coûts des repérages et des travaux.
- Santé publique et santé des travailleurs : protection du public comme des opérateurs lors de travaux sur des ouvrages ou voiries amiantées.
- Réactivité : les rapports de repérage sont fournis au plus tôt sous 7 jours minimum (et ce en cas d'urgence).
- Communication : avec les riverains (risques perçus du fait d'interventions d'agents portant des équipements de protection (masques respiratoires, combinaisons).
- Contrats : interaction avec les autres obligations contractuelles (obligations contractuelles sur les rendements, obligations sur la réactivité en cas de fuite, ...)
- Organisationnels : liés à la capacité à disposer du nombre d'agents et encadrants (y compris les sous-traitants) formés selon la sous-section 4, prêts à intervenir. Ces nouveaux éléments réglementaires et normatifs vont entraîner des surcoûts très importants pour la profession. L'estimation est de l'ordre de 600 M€/ an pour les entreprises délégataires comme les régies. Ces surcoûts sont liés aux coûts de repérage (carottages et analyses en laboratoire), aux contraintes d'interventions (formation des intervenants et encadrants, équipements de protection, modes opératoires spécifiques, délais de réalisation des repérages et de production des rapports d'analyse, durée de réalisation des travaux) et à la gestion des déchets (ségrégation et traitement des déchets).

Dans ce contexte, la FP2E rappelle que les entreprises de l'eau se préparent à répondre aux implications de cette nouvelle réglementation, mais qu'elles ne doivent pas en supporter les surcoûts.

Il convient donc d'adapter les contrats (en cours ou en négociation) afin de tenir compte de l'ensemble des impacts de cette réglementation

Evolutions réglementaires du marché de l'électricité

Le marché de l'électricité a connu depuis le 1er janvier 2026 des modifications structurantes d'origine législative :
- La disparition du tarif d'**A**ccès **R**égulé à l'**E**lectricité **N**ucléaire **H**istorique (ARENH) : Ce tarif réglementé, qui représentait environ 55% des consommations électriques des métiers de l'eau et de l'assainissement était très compétitif à 42 €/MWh dans un marché de fourniture qui a évolué entre 65 et 250 €/MWh entre 2022 et 2025.
- La modification de la fiscalité liée à l'accise sur l'électricité (anciennement CSPE ou TICFE) avec la fin du bouclier tarifaire et de nouvelles règles d'accès aux taux réduits.

Ces modifications impactent fortement le coût de l'électricité nécessaire aux services d'eau et d'assainissement.

L'analyse menée par le cabinet Xerfi conjointement avec l'INSEE démontre que, compte tenu du poids de ces réformes dans la structure de consommation électrique des services d'eau et d'assainissement, les indices de l'INSEE qui mesurent l'évolution moyenne du marché, ne permettront pas de répercuter intégralement cette hausse.
Cette divergence entre ces indices et l'évolution des coûts conduira les formules d'indexation des tarifs à ne plus refléter fidèlement cette l'évolution, ce qui viendra modifier l'équilibre économique des contrats.
Il conviendra, suivant les préconisations de l'INSEE, de corriger les formules d'indexation des contrats.

Réforme anti-endommagement

La réglementation relative aux interventions à proximité des réseaux de transport et distribution, aussi appelée réglementation anti-endommagement ou construire sans détruire, a pour objectif principal de

prévenir les dommages aux réseaux et les conséquences que ces dommages peuvent entraîner sur la sécurité des personnes exécutant les travaux, la sécurité des riverains des réseaux, la protection de l'environnement, et la continuité des services apportés par ces réseaux.
Cette réglementation, dans son ensemble, impose aux exploitants de réseaux une amélioration progressive de la cartographie des réseaux, des réponses plus précises aux déclarations DT/DICT faites par les responsables de projets et les exécutants des travaux, ainsi qu'une anticipation des situations de crise afin que la mise en sécurité en cas de dommage soit aussi rapide que possible.

Depuis le 1er janvier 2026, les réponses aux DT/DICT des réseaux non sensibles en zone urbaine, doivent être en classe A de précision (avec un fuseau d'incertitude de 40 cm) pour l'ensemble des réseaux.
Plusieurs possibilités permettent de répondre à cette obligation.

- Répondre à partir d'une cartographie en classe A des réseaux
- Mettre en œuvre des solutions ponctuelles au moment de la réception de la demande de DT/DICT sous un délai de 15 jours, avec géoréférencement au fil de l'eau de la zone concernée, ou uniquement via un marquage-piquetage

En outre, les réponses à ces DT/DICT/ATU doivent utiliser les PCRS (Plan de Corps de Rues Simplifié) comme fond de plan.

Ces nouvelles obligations modifient le cadre contractuel des interventions et ont un impact significatif sur l'équilibre économique des contrats.

Le cas échéant, en fonction des modalités de cartographie en classe A déjà réalisées ou envisagées par chaque Collectivité, il convient d'étudier les évolutions contractuelles nécessaires à la mise en place de solutions spécifiques ainsi que leur financement.

Infrastructures Numériques : disparition programmée des technologies 2G, 3G et cuivre

Les opérateurs de communication ont, avec l'accord de l'ARCEP décidé de supprimer les technologies de communications 2G, 3G et cuivre entre 2026 et 2030 au profit de la généralisation de technologies plus récentes (4G et 5G dans le domaine mobile et fibre dans le domaine filaire).
Les métiers de l'eau et l'assainissement utilisent de nombreux objets connectés, tant pour la mesure des informations sur les réseaux et les usines, que pour le pilotage à distance des installations.
Or, les capteurs et automates reposent majoritairement sur les technologies qui seront supprimées par les opérateurs. Ces technologies étant les seules jusqu'à aujourd'hui à assurer la couverture nécessaire. C'est le cas en particulier des capteurs sur le patrimoine enterré et de ceux positionnés sur les sites isolés.

Dès lors, il convient, pour assurer la continuité des services d'eau et d'assainissement, de procéder à un renouvellement partiel des équipements du patrimoine des Collectivités.
Par conséquent, une modification des plans contractuels de renouvellement des équipements est nécessaire.
Ces modifications tiendront compte à la fois :

- de l'urgence de renouvellement, notamment pour les technologies 2G s'arrêtant au cours de l'année 2026,
- de l'intégration du module communicant au sein de l'équipement et la possibilité de dissocier le capteur du modem,
- du choix de la Collectivité de passer à des technologies plus récentes pour favoriser le développement de la cybersécurité,
- de l'existence du renouvellement de ces équipement au sein des plans de renouvellement actuels.

Après arbitrage, il conviendra de trouver les solutions permettant de financer ces renouvellements contraints par cette évolution exogène.

Facturation électronique

La généralisation de la facturation électronique entre professionnels à compter de septembre 2026 imposera aux délégataires du service public de l'eau une mise en conformité technique et organisationnelle de leurs systèmes de facturation, afin de répondre aux exigences de formats normalisés, de sécurité des données et de transmission via des plateformes agréées par l'État, ainsi qu'aux obligations de transmission électronique des données de facturation et de TVA à l'administration fiscale.

Cette évolution représente des contraintes techniques et financières importantes, liées à l'adaptation des outils informatiques existants, aux investissements nécessaires et à la conduite du changement, dans un contexte de maîtrise des charges.
Sa mise en œuvre entrainera une hausse du coût de la relation clientèle qu'il conviendra d'intégrer dans l'économie du service.

Cybersécurité NIS 2

La connectivité des installations industrielles permet leur pilotage optimisé et une meilleure performance. Le développement de cette connectivité s'accompagne d'un accroissement des risques liés à la cybersécurité et au piratage informatique.

Face à ces risques, la commission européenne a décidé de renforcer massivement la cybersécurité dans un grand nombre de secteurs d'activité en Europe, dont l'eau potable et l'assainissement. Les états membres avaient jusqu'au 17 octobre 2024 pour transposer la directive européenne NIS 2 (2ème version de la directive Network & Information Security) dans leur droit respectif. Les échéances parlementaires et gouvernementales ont retardé ce projet de loi qui pourrait se concrétiser en 2026.

La déclinaison en droit français de cette directive va a priori venir en complément de la loi de programmation militaire et en substitution de loi NIS, qui ne concernent qu'un nombre restreint de grands systèmes critiques. La plupart des services seront concernés par cette nouvelle règlementation afin de protéger le patrimoine industriel ainsi que les opérations et les services associés.
La mise en conformité consécutive à cette nouvelle règlementation impliquera des investissements et des coûts d'exploitations complémentaires à ceux déjà engagés par Suez Eau France pour garantir un 1er niveau de cybersécurité.

Campagne de mesure des PFAS sur les stations d'épuration >10.000 eq.hab

Le sujet des PFAS (substances per- et polyfluoroalkylées) est devenu un enjeu majeur de santé publique et de protection de l'environnement. Ces composés sont très persistants, peuvent se bioaccumuler et présenter des effets toxiques à faibles concentrations.

Dans ce cadre, l'arrêté du 3 septembre 2025 impose aux maîtres d'ouvrage la réalisation d'une campagne d'identification et d'analyses de 22 PFAS dans les eaux en entrée (point A3) et en sortie (point A4) des stations d'épuration urbaines d'une capacité nominale ≥ 10 000 équivalents- habitants.

Cette campagne doit comporter, avant le 31 décembre 2026, trois mesures de type bilan-moyen 24 heures aux points A3 et A4. Ces mesures doivent être espacées d'au moins un mois et effectuées dans des conditions représentatives du fonctionnement normal de la station. En cas de pics d'activité, au moins une des trois mesures doit correspondre à une période de pic. Les analyses doivent être réalisées selon des méthodes analytiques adaptées en laboratoire accrédité.

Le 19 février 2026, le ministère de la Transition Ecologique a soumis à la consultation du public un projet d'arrêté qui a pour objet d'ajouter le TFA (acide trifluoroacétique) à la liste de substances à surveiller obligatoirement. Pour faciliter la mise en œuvre de cette modification, deux des trois mesures, a minima, seraient concernées par l'analyse du TFA, et la date limite de réalisation de la campagne de surveillance serait reportée au 30 juin 2027. Le TFA est une substance PFAS à très courte chaîne, plus soluble et plus mobile dans l'environnement. Il peut être émis directement dans l'environnement par les sites industriels qui le synthétisent ou l'utilisent pour leur production. Il est également un métabolite de certaines substances chimiques utilisées dans des usages divers (industriels, protection des végétaux, médicaments, etc). Le TFA peut donc se retrouver dans divers compartiments de l'environnement (eau, air, sols, etc). Il n'est pas un marqueur spécifique des eaux usées, mais peut néanmoins y être retrouvé. Le présent projet d'arrêté modificatif prévoit également de demander aux services en charge de la police de l'eau de publier sur leurs sites internet les résultats de la surveillance.

Suez se tient à la disposition de votre Collectivité pour tout éclairage technique et réglementaire sur ces arrêtés. En tant qu'exploitant, Suez est susceptible, si votre Collectivité désire lui confier cette prestation, de réaliser les campagnes de prélèvements permettant de remplir cette obligation.

1.3 Les faits marquants

Engagés à chaque étape pour garantir un assainissement de

qualité, respectueux de l'environnement et au service de tous

5 nouvelles armoires ARMELE®

Vidange et inspection d'ouvrages STEU

Renouvellement de branchement

Semaine de la sécurité

579 visiteurs de la station

ISO 45001 HEALTH AND SAFETY
ISO
45001

Certification Santé Sécurité ISO 45001 – Agence SEVESC Trappes

SEVESC
ASSAINISSEMENT ET SERVICES
Filiale du groupe SUEZ

1.4 Votre contrat : Les chiffres clés

484,5 TMS de boues évacuées

352,7 km de réseau total d'assainissement

73 592 ml de réseau curé

22 442 ml de réseau inspecté

105 désobstructions de réseau

18 937 clients assainissement collectif

6 148 630 m³ d'eau assujettis

1.5 Votre contrat : les indicateurs de performance

Les données et indicateurs relatifs aux caractéristiques et à la performance du service qui sont présentés ci-dessous et dont la production relève de la responsabilité du délégataire dans le cadre du présent contrat vous permettront de faire figurer dans votre rapport annuel sur le prix et la qualité du service (RPQS) les indicateurs descriptifs du service et les indicateurs de performance demandés par le **décret du 2 mai 2007**.

Certaines données et indicateurs sont présentés dans d'autres parties de ce rapport, selon le tableau ci-dessous.

Caractéristiques techniques du service	Chapitre	Section	Alinéa
Date d'échéance du contrat	Présentation du service	Le contrat	
Estimation du nombre d'habitants desservis par un réseau de collecte des eaux usées, unitaire ou séparatif	Qualité du service	Bilan clientèle	Statistiques clients
Nombre d'abonnements			
Evaluation du nombre d'habitants desservis par le service public d'assainissement non collectif			
Linéaires de réseau de collecte des eaux usées de type unitaire et séparatif	Présentation du service	Inventaire du Patrimoine	Les réseaux
Nombre d'autorisations de déversements d'effluents d'établissements industriels au réseau de collecte des eaux usées	Qualité du service	Bilan d'exploitation du système de collecte	Conformité du système de collecte
Quantité de boues issues des ouvrages d'épuration	Qualité du service	Bilan d'exploitation du système de traitement	Exploitation des ouvrages de traitement
La tarification de l'assainissement et les recettes du service	**Chapitre**	**Section**	**Alinéa**
La facture détaillée et le prix TTC pour une consommation de référence de 120 m3	Qualité du service	Bilan clientèle	Prix du service de l'assainissement
Recettes du service	Les comptes de la délégation et le patrimoine	Le CARE	

Les indicateurs de performance	Chapitre	Section	Alinéa
Taux de desserte par des réseaux de collecte des eaux usées	Qualité du service	Bilan clientèle	Statistiques clients
Indice de connaissance et de gestion patrimoniale des réseaux de collecte des eaux usées	Qualité du service	Inventaire du Patrimoine	Biens de retour / analyse du patrimoine
Taux de débordement des effluents dans les locaux des usagers	Qualité du service	Bilan d'exploitation du système de collecte	Conformité du système de collecte
Nombre de points du réseau de collecte nécessitant des interventions fréquentes de curage			
l'indice de connaissance des rejets au milieu naturel par les réseaux de collecte des eaux usées			
Taux de réclamation	Qualité du service	Bilan clientèle	
Existence d'un dispositif de mémorisation des réclamations écrites reçues ainsi que les taux d'impayés sur les factures d'eau de l'année précédente			
Indice de mise en œuvre de l'assainissement non collectif (ANC)	Qualité du service	Assainissement non collectif	
Taux de conformité des dispositifs d'ANC			
Actions de solidarité et de coopération	**Chapitre**	**Section**	**Alinéa**
Nombre et montant des abandons de créances ou des versements à un fond de solidarité sur l'eau	Qualité du service	Bilan clientèle	

Pour chaque donnée et indicateur nous avons indiqué le degré de fiabilité (A pour "très fiable", B pour "fiable" et C pour "peu fiable") calculé selon la méthodologie préconisée dans la circulaire ministérielle n°12/DE du 28 avril 2008.

La définition et le mode de calcul de chaque donnée et indicateur de performance peuvent être consultés sur le site http://www.services.eaufrance.fr/indicateurs

Focus sur le SISPEA

Le SISPEA, système d'information unique et visant au recueil, à la conservation et à la diffusion des données sur les services publics de distribution d'eau et d'assainissement, a été créé par la loi sur l'Eau et rendu obligatoire par la loi NOTRe.

Chaque collectivité doit y saisir et y publier les données et indicateurs normés des services dont elle a la charge, une fois le RPQS présenté à son assemblée délibérante.

Nous avons construit, en collaboration avec l'Office français de la biodiversité, entité gérant le SISPEA un échange automatisé de ces données permettant de les alimenter par celles que nous fournissons dans le présent RAD. Cela permet ainsi de vous affranchir en grande partie de cette saisie. Ces données ne seront que « préalimentées », il vous appartiendra de les publier en les validant sur le portail dédié.

Sauf avis contraire de votre part et sous réserve de pouvoir faire correspondre notre référentiel Contrats avec le référentiel des services SISPEA (relation 1-1 exigée), nous procéderons à l'envoi automatisé des données en juillet.

1.5.1 Les indicateurs du décret du 2 mai 2007

Nous avons également indiqué ci-dessous des données et indicateurs dont la production relève de la responsabilité de la Collectivité ou d'autres organismes publics, dans la mesure où ceux-ci ont pu être collectés à la date de réalisation du présent rapport. Ils sont signalés par un signet numéroté :
(1) : producteur de l'information = Collectivité
(2) : producteur de l'information = Police de l'Eau.

Indicateurs du décret du 2 mai 2007

Thème	Indicateur	2023	2024	2025	Unité	Degré de fiabilité
Caractéristique technique	D201.0 - Estimation du nombre d'habitants desservis par un réseau de collecte des eaux usées, unitaires ou séparatif (1)	146 760	147 271	132 784*	Nombre	A
Caractéristique technique	VP.056 - Nombre d'abonnés	22 200	22 269	18 937*	Nombre	A
Caractéristique technique	D202.0 - Nombre d'autorisations de déversement d'effluents d'établissements industriels au réseau de collecte des eaux usées (1)	535	592	592	Nombre	A
Caractéristique technique	VP.199 - Linéaire de réseaux de collecte des eaux usées de type unitaire (1)	0,2	0,2	0,2	km	A
Caractéristique technique	VP.200 - Linéaire de réseaux de collecte des eaux usées de type séparatif (1)	351,20	352,67	352,54	km	A
Caractéristique technique	D203.0 - Quantité de boues issues des ouvrages d'épuration	442.3	450.1	484.5	TMS	A
Tarification	D204.0 - Prix TTC du service au m³ pour 120 m³ au 1er janvier N+1	-	-	0,8367	€ TTC/m³	A
Indicateur de performance	P201.1 - Taux de desserte par des réseaux de collecte des eaux usées (1)	100	-	98,47	%	A
Indicateur de performance	P202.2B - Indice de connaissance et de gestion patrimoniale des réseaux de collecte des eaux usées	115	115	28	Valeur de 0 à 120	A
Indicateur de performance	P206.3 - Taux de boues issues des ouvrages d'épuration évacuées selon des filières conformes à la réglementation	100	100	100	%	A
Actions de solidarité et de coopération	P207.0 - Montant des abandons de créance ou des versements à un fond de solidarité	0	0	0	€/m³	A
Actions de solidarité et de coopération	Nombre de demandes d'abandons de créances reçues	-	-	1	Nombre	A

**L'historique comprenait l'intégralité de la commune d'Élancourt, alors que nous ne gérons qu'une partie de celle-ci, l'autre secteur étant sous la responsabilité de la SAUR.*

1.5.2 Les indicateurs complémentaires pour les rapports soumis à CCSPL

Les indicateurs mentionnés ci-dessous sont à produire uniquement dans le cas où le rapport annuel sur le prix et la qualité du service est soumis à l'examen de la CCSPL (communes de plus de 10 000 habitants, EPCI de plus de 50 000 habitants ou syndicats mixtes ayant au moins une commune de plus de 10 000 habitants).

Indicateurs du décret du 2 mai 2007 soumis à examen de la CCSPL						
Thème	**Indicateur**	**2023**	**2024**	**2025**	**Unité**	**Degré de fiabilité**
Indicateur de performance	P251.1 - Taux de débordement des effluents dans les locaux des usagers	0	0	0,0069	Nombre / 1000 habitants desservis	A
Indicateur de performance	P252.2 - Points de curage fréquent du réseau	3,70	3,40	6,13	Nombre / 100 km	A
Indicateur de performance	P258.1 - Taux de réclamations	0.05	-	4,623	Nombre / 1000 abonnés	A
Indicateur de performance	Existence d'un dispositif de mémorisation des réclamations écrites reçues	-	-	Oui	Oui / Non	A
Indicateur de performance	P257.0 - Taux d'impayés sur les factures d'eau de l'année précédente	0,76	0,0241	0,0234	%	A

1.5.3 Les indicateurs complémentaires proposés par la FP2E

Dans un souci de continuité, la Fédération Professionnelle des Entreprises de l'Eau (FP2E) a décidé de maintenir la publication de données et d'indicateurs qui n'ont pas été repris dans le décret du 2 mai 2007. Ces indicateurs qui étaient publiés depuis 2004 sont à produire uniquement dans le cas où le rapport annuel sur le prix et la qualité du service est soumis à l'examen de la CCSPL (communes de plus de 10 000 habitants, EPCI de plus de 50 000 habitants ou syndicats mixtes ayant au moins une commune de plus de 10 000 habitants).

Indicateurs de la FP2E				
Thème	**Indicateur**	**2025**	**Unité**	**Degré de fiabilité**
Dépollution	Indice de conformité réglementaire des rejets (arrêté préfectoral)	Etabli par la police de l'eau	Oui / Non	A
Satisfaction des usagers	Existence d'une mesure de satisfaction clientèle	Oui	Oui / Non	A
Accès à l'eau	Existence d'une CCSPL	Oui	Oui / Non	A
Indicateur FP2E	Existence d'une commission départementale Solidarité Eau	Oui	Oui / Non	A
Certification	Obtention de la certification ISO 9001 version 2015	Oui	Oui / Non	A
Certification	Obtention de la certification ISO 14001 version 2015	Oui	Oui / Non	A
Indicateur FP2E	Liaison du service à un laboratoire accrédité	Oui	Oui / Non	A

1.6 Votre contrat : les indicateurs spécifiques

Des réunions entre la Communauté d'Agglomération de Saint-Quentin-en-Yvelines et la SEVESC ont lieu tout au long de l'exercice. Elles permettent d'évoquer les diverses questions d'exploitation entre les deux parties et d'assurer le suivi des actions engagées.

Ces réunions sont organisées mensuellement en ce qui concerne l'exploitation du réseau, des postes de relèvement et de la station d'épuration, et trimestriellement en ce qui concerne le poste de La Minière. Un compte-rendu est rédigé par SQY pour chaque réunion.

Le tableau suivant détaille le suivi des indicateurs techniques pour l'année 2025.

INDICATEURS TECHNIQUES DU RESEAU D'ASSAINISSEMENT EAUX USEES COMMUNAUTE D'AGGLOMERATION DE SAINT QUENTIN EN YVELINES		Exercice 2025	Obligation contractuelle 2025	Taux réalisation 2025	Obligation cumulée sur la durée du contrat	Taux réalisation cumulé sur la durée du contrat
Visite réseau	Nombre de regards visités [1]	2 435	3 828 [2]	64%	43 778	85%
Dératisation	Nombre de campagnes	3	3	100%	26	102%
Curage préventif	Linéaire de réseau curé avec DN ≤ 400 (ml)	41 779	47 170 [3]	89%	545 822	103%
	Linéaire de réseau curé avec 400 < DN < 700 (ml)	4 182	1 466 [4]	285%	17 343	79%
	Linéaire de réseau curé avec DN ≥ 700	5 189	1 343 [5]	386%	15 934	56%
Inspections télévisées	Linéaire de réseau inspecté dans le cadre de l'exploitation (ml)	15 965	16 000	100%	189 330	91%
	Linéaire de réseau inspecté dans le cadre des études (ml)	6 477	6 000	108%	71 000	98%
	Nombre de branchements ayant fait l'objet d'une Inspection vidéo [6]	108	50	216%	600	101%
Contrôles domestiques	Nombre réalisé	250	200	125%	2 367	87%
	Sectorisation EU dans EP réalisée (km)	37 484	25 000	150%	300 000	100%
	Contrôles fumigène réalisés (km)	9 991	10 000	100%	120 000	100%

[1] L'obligation contractuelle porte sur le soulèvement des tampons et l'inspection des regards sur la base d'un tiers par an. La totalité des regards devra être inspectée sur trois ans.
[2] Obligation contractuelle depuis l'avenant n°3 soit 3 828 = 11 484/3.
[3] Obligation contractuelle depuis l'avenant n°3 soit 47 170 = 314 467*15%.
[4] Obligation contractuelle non impactée par l'avenant n°3.
[5] Obligation contractuelle non impactée par l'avenant n°3.
[6] Au cours des campagnes d'inspection à la demande de SQY, la SEVESC peut procéder à l'inspection des branchements dans la limite de 50 par an.

INDICATEURS TECHNIQUES DU RESEAU D'ASSAINISSEMENT EAUX USEES COMMUNAUTE D'AGGLOMERATION DE SAINT QUENTIN EN YVELINES		Exercice 2025	Obligation contractuelle 2025	Taux réalisation 2025	Obligation cumulée sur la durée du contrat	Taux réalisation cumulé sur la durée du contrat
Contrôles non domestiques	Nombre de visites	44	75	59%	888	87%
	Contrôles exécutoires ADRA/CSD	52	50	104%	592	103%
Contrôles des ANC		3	A définir	A définir	A définir	A définir
Désobstructions	Nombre de désobstructions de réseau par km [7]	0,29	< 0.3/km			
Interventions sur le réseau	Interventions urgentes	310				
	Nombre hors délai	0	0			
	Interventions non urgentes	1 003				

[7] La SEVESC s'est engagée à maintenir le nombre de désobstructions inférieur à 0.4 obstructions par an et par km de canalisation hors partie publique de branchements pendant les trois premières années du contrat, puis 0.3 obstruction par an et par km de canalisation sur les années suivantes.

1.7 Votre contrat : les perspectives

1.7.1 Perspective 2026 sur le suivi du contrat

Au cours des années 2024 et 2025, l'Agglomération et le concessionnaire ont pu échanger à de nombreuses reprises sur l'état des ouvrages du patrimoine délégué, et en particulier sur l'état du Poste de la Minière et de la station d'Elancourt.
Ce travail a permis d'identifier des travaux de renouvellement et de remise en état, opérés dans le cadre du contrat, et des travaux structurels complémentaires, nécessaires à la sécurisation du personnel, à la fiabilisation de la performance des installations et à la préservation de l'environnement.
Ces travaux structurels concernent les équipements de décantation, d'épaississement et de flottation des boues et de ventilation des locaux sur la station d'Elancourt et de dessablage, de ventilation et de réhabilitation de la structure du pont du Poste de la Minière. Ils nécessitent des aménagements d'exploitation dans les procédés de refoulement et de traitement des sites concernés.

L'ensemble de ces travaux est devenu nécessaire. Compte-tenu des contraintes techniques, l'Agglomération souhaite confier au Délégataire la conception et la réalisation de ces travaux.

En conséquence, un projet d'Avenant est en cours et sera présenté en Préfecture en janvier 2026.

1.7.2 Évolution réglementaire du système d'assainissement d'Élancourt

L'arrêté préfectoral initial du 3 juin 1994 autorisait la construction et l'exploitation de la station d'épuration d'Élancourt, avec une approche centrée principalement sur les ouvrages de traitement et le respect de seuils de rejet au point de rejet dans le ru d'Élancourt.

Ce cadre réglementaire, valable jusqu'au 31 décembre 2024, reposait sur une logique de conformité technique, avec des exigences limitées en matière de suivi du système global et de prise en compte du milieu récepteur.

Le nouvel arrêté préfectoral de 2026 marque une évolution significative vers une approche intégrée du système d'assainissement. Il élargit le périmètre réglementaire à l'ensemble du système (réseau de collecte, postes de relèvement, station de traitement et rejet), et renforce fortement les exigences en matière d'autosurveillance, de transmission des données et de suivi environnemental.

Cette évolution s'inscrit dans le cadre des directives européennes et de la Directive Cadre sur l'Eau, avec une attention accrue portée à l'impact des rejets sur le milieu naturel. Elle se traduit notamment par :

- un suivi renforcé des performances de traitement (concentrations et rendements),
- la mise en place d'un programme d'autosurveillance structuré,
- l'obligation de suivi du milieu récepteur en amont et en aval du rejet,
- la formalisation de diagnostics périodiques et de programmes d'actions correctives.

Ainsi, la réglementation évolue d'une logique de conformité des ouvrages vers une logique de pilotage global du système d'assainissement, intégrant performance, traçabilité et amélioration continue.

1.7.3 Mise à jour de la base SIG SEVESC

Les référents SIG de SQY ont fait en 2025 l'analyse des données patrimoniales et d'exploitation extraites du SIG SEVESC pour les comparer à celles de la base de données de récolements SQY (SQYMaps). Il apparaît des différences entre les 2 bases, notamment quelques décalages géographiques.

SEVESC va réaliser en 2026 une analyse et un travail de correction de ces décalages à partir des données de SQY afin d'uniformiser la base. L'intégration des récolements et plus-values manquantes dans la base SIG sera également réalisée. Ce travail de mise à jour à partir de la base SQY permettra de répondre à la réglementation sur la classe A des réseaux d'assainissement.

service

Présentation du

2.1 Le contrat

Désignation	Date de prise d'effet	Date d'échéance	Objet
Contrat	04/03/2014	04/03/2029	Affermage
Avenant n°01	12/08/2015	04/03/2029	Evolution du patrimoine, réglementation micropolluants, travaux innovation, mise à jour de procédures
Avenant n°02	01/07/2017	04/03/2029	Evolution du patrimoine, analyses complémentaires STEU, révision OCE curage préventif, révision du Fonds spécial Travaux, du financement des travaux concessifs, du programme de renouvellement, mise à jour du BPU
Avenant n°03	30/05/2024	04/03/2029	Evolution du Patrimoine, prestations complémentaires en lien avec la réglementation, exploitation SQY d'EAU, validation des bilans techniques et financiers des Fonds Innovation et travaux Concessifs, financement du surcoût COVID, modification du programme de renouvellement, mise à jour du BPU

2.2 La gestion de crise et continuité d'activité

Afin de limiter les conséquences d'évènements significatifs (ex. : tempêtes, coupures d'énergie, pollutions, cyber attaque…) de nature à mettre en péril la continuité de service, la santé des salariés ou l'environnement, nous sommes structurés pour pouvoir, à tout moment, mobiliser des moyens exceptionnels au niveau local et au niveau national :

- Collaborateurs au sein de la région et dans le cadre de la Force d'Intervention Rapide au
- Niveau national,
- Equipements de process fixes ou mobiles, groupes électrogènes…
- Stocks d'eau potable,
- Laboratoires d'analyses 24h/24 et 7 jours/7,
- Systèmes d'alerte permettant de prévenir très rapidement la population par SMS, téléphone, site internet « Tout sur Mon Eau » et aussi avec les réseaux sociaux SUEZ France.

Le système de gestion de crise et de continuité d'activité s'appuie sur :

- Un système d'astreinte régional et national pour détecter les événements non souhaités et informer les acteurs concernés,
- Une organisation du management de crise avec une cellule dédiée à la cybersécurité,
- La connaissance du rôle des différents acteurs d'une crise,
- Un ensemble de documents ou de données techniques spécifiques (ex : fiches réflexes, fiches pratiques, plan de continuité cyber...),
- Une formation des acteurs principaux,
- La réalisation d'exercices de crise et de retours d'expérience (RETEX).

En outre, l'ensemble du personnel d'astreinte et d'intervention fait l'objet de formations ou de mises à niveau régulières, afin de maîtriser aussi rapidement que possible les situations d'urgence, ne relevant pas nécessairement de la crise majeure, qui peuvent se présenter. Enfin, les incidents ou accidents réels sont exploités en termes de retour d'expérience et de validation des consignes mises en place dans ce cas.

En 2025, des exercices de crise ont été régulièrement organisés avec un focus sur les enjeux de sûreté aussi bien de cybersécurité que de malveillance sur nos sites avec la participation des forces de sécurité intérieur (ex. : Gendarmerie, GIGN, RAID).

L'objectif était d'entrainer les équipes à réagir face à des situations exceptionnelles auxquelles elles pourraient potentiellement être confrontées dans le futur et d'identifier des points d'amélioration.

Il n' a pas eu de programmation d'exercice sur le périmètre du contrat en 2025.

2.3 L'inventaire du patrimoine

2.3.1 Le système d'assainissement

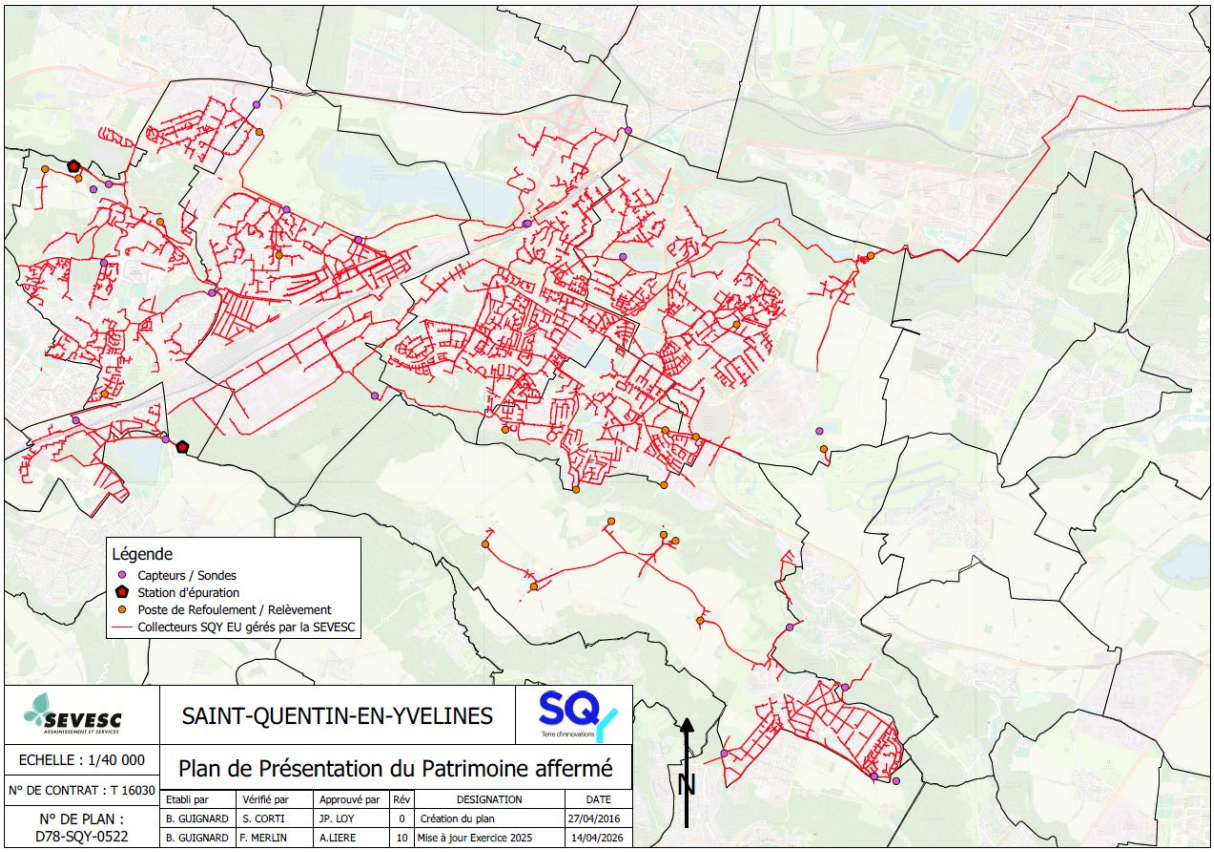

2.3.2 Les biens de retour

- **<u>LES RESEAUX PAR TYPE</u>**

Répartition du linéaire de canalisation par type (ml)				
Désignation	**2023**	**2024**	**2025**	**N/N-1 (%)**
Linéaire de réseau séparatif Eaux Usées hors refoulement (ml)			343 196	
Linéaire de réseau unitaire hors refoulement (ml)			199	
Linéaire de réseau séparatif Eaux Usées en refoulement (ml)			9 346	
Linéaire total (ml)	**353 338**	**352 915**	**352 741**	**-0.05%**

Répartition du linéaire de canalisation par type et par commune (ml)			
Commune	**Linéaire de réseau séparatif Eaux Usées en refoulement (ml)**	**Linéaire de réseau séparatif Eaux Usées hors refoulement (ml)**	**Linéaire de réseau unitaire hors refoulement (ml)**
MAUREPAS		408	
PLAISIR		1 985	
THIVERVAL-GRIGNON		49	
BUC		769	
CHÂTEAUFORT		1 505	
ÉLANCOURT	1 034	53 419	176
GUYANCOURT	1 148	65 010	
LA VERRIÈRE		12 151	
LE MESNIL-SAINT-DENIS		1 173	
MAGNY-LES-HAMEAUX	5 485	30 259	23
MONTIGNY-LE-BRETONNEUX	14	76 658	
SAINT-CYR-L'ÉCOLE		16	
SAINT-RÉMY-LÈS-CHEVREUSE		788	
TRAPPES	908	57 561	
VERSAILLES	10	5 118	
VOISINS-LE-BRETONNEUX	747	36 327	
Total	**9 346**	**343 196**	**199**

- **LES ACCESSOIRES DE RESEAU**

Inventaire des principaux accessoires du réseau				
Désignation	**2023**	**2024**	**2025**	**N/N-1 (%)**
Avaloirs	-	-	-	0,0%
Regards réseau	11 511	11 555	11 562	0,06%

Inventaire des principaux accessoires du réseau par commune		
Commune	**Désignation**	**2025**
BUC	Regards réseau	14
CHÂTEAUFORT	Regards réseau	49
ÉLANCOURT	Regards réseau	1 867
GUYANCOURT	Regards réseau	2 144
LA VERRIÈRE	Regards réseau	405
LE MESNIL-SAINT-DENIS	Regards réseau	38
MAGNY-LES-HAMEAUX	Regards réseau	1 043
MAUREPAS	Regards réseau	20
MONTIGNY-LE-BRETONNEUX	Regards réseau	2 741
PLAISIR	Regards réseau	70
SAINT-RÉMY-LÈS-CHEVREUSE	Regards réseau	24
TRAPPES	Regards réseau	1 967
VERSAILLES	Regards réseau	68
VOISINS-LE-BRETONNEUX	Regards réseau	1 112

- **LES POINTS DE MESURE OU PRELEVEMENT**

Inventaire des points de mesure ou prélèvement	
Commune	**Site**
CHÂTEAUFORT	CHÂTEAUFORT - Exutoire NORD - Débit
CHÂTEAUFORT	CHÂTEAUFORT - Mérantaise (PM Alerte)
ÉLANCOURT	ÉLANCOURT - PM Amont STEP de SQY
ÉLANCOURT	ÉLANCOURT - SQ4 - Boissière
GUYANCOURT	GUYANCOURT - SQ5 - Roussières
LA VERRIÈRE	LA VERRIÈRE - Etang des Noés - EU4
MAGNY-LES-HAMEAUX	MAGNY-LES-HAMEAUX - Exutoire EST - Débit
MAGNY-LES-HAMEAUX	MAGNY-LES-HAMEAUX - Exutoire OUEST - Débit
MAGNY-LES-HAMEAUX	MAGNY-LES-HAMEAUX - Exutoire SUD - Débit
MAGNY-LES-HAMEAUX	MAGNY-LES-HAMEAUX - SQ6 - Buisson
MONTIGNY-LE-BRETONNEUX	MONTIGNY-LE-BRETONNEUX - EU2 - PR IV Pavés
MONTIGNY-LE-BRETONNEUX	MONTIGNY-LE-BRETONNEUX - PM by pass IV Pavés
SAINT-CYR-L'ÉCOLE	SAINT-CYR-L'ÉCOLE - EU3 - PR
TRAPPES	TRAPPES - EU1 - Etang du Manet
TRAPPES	TRAPPES - SQ1 - Base de Loisirs
TRAPPES	TRAPPES - SQ2 - Base de loisirs (CAS)
TRAPPES	TRAPPES - SQ3 - Pissaloup

L'inventaire détaillé des sites et équipements est joint en Annexe.

- **LES POSTES DE RELEVEMENT**

Inventaire des installations de relevage		
Commune	**Site**	**Année de mise en service**
ÉLANCOURT	ÉLANCOURT - BEAUCANT (PR)	1984
ÉLANCOURT	ÉLANCOURT - ETASSES (PR)	1990
ÉLANCOURT	ÉLANCOURT - LAUNAY (PR)	2001
ÉLANCOURT	ÉLANCOURT - SENTE DE LA VALLEE (PR)	2004
GUYANCOURT	GUYANCOURT - La Minière (PR)	1983
GUYANCOURT	GUYANCOURT - RIGOLE (PR)	2001
GUYANCOURT	GUYANCOURT - VILLAROY (PR)	2001
MAGNY-LES-HAMEAUX	MAGNY-LES-HAMEAUX - BROUESSY (PR)	2004
MAGNY-LES-HAMEAUX	MAGNY-LES-HAMEAUX - BUISSON (PR)	1995
MAGNY-LES-HAMEAUX	MAGNY-LES-HAMEAUX - BULOYER (PR)	2004
MAGNY-LES-HAMEAUX	MAGNY-LES-HAMEAUX - CR22 (PR)	2004
MAGNY-LES-HAMEAUX	MAGNY-LES-HAMEAUX - CR23 (PR)	2004
MAGNY-LES-HAMEAUX	MAGNY-LES-HAMEAUX - ROMAINVILLE (PR)	2004
MAGNY-LES-HAMEAUX	MAGNY-LES-HAMEAUX - VILLENEUVE (PR)	2001
TRAPPES	TRAPPES - KOPRIVNICE (PR)	2011
TRAPPES	TRAPPES - PISSALOUP (PR EU)	1985
VOISINS-LE-BRETONNEUX	VOISINS-LE-BRETONNEUX - BRETONNIERE (PR)	1997
VOISINS-LE-BRETONNEUX	VOISINS-LE-BRETONNEUX - CHAMFLEURY (PR)	1997
VOISINS-LE-BRETONNEUX	VOISINS-LE-BRETONNEUX - CROIX DU BOIS (PR)	2004
VOISINS-LE-BRETONNEUX	VOISINS-LE-BRETONNEUX - MAGNY-MERANTAIS (PR)	1996
VOISINS-LE-BRETONNEUX	VOISINS-LE-BRETONNEUX - OREADES (PR)	2012

L'inventaire détaillé des 21 sites et équipements est joint en Annexe.

- **LES INSTALLATIONS DE TRAITEMENT**

Inventaire des usines de traitement des eaux et des boues			
Commune	**Site**	**Année de mise en service**	**Capacité de traitement (Eq. hab)**
ÉLANCOURT	ÉLANCOURT (STEU)	1997	40 000

L'inventaire détaillé des sites et équipements est joint en Annexe.

- **L'ANALYSE DU PATRIMOINE**

Indice de connaissance et de gestion patrimoniale des réseaux de collecte des eaux usées		
Partie	**Descriptif**	**2025**
Partie A : Plan des réseaux	VP.250 - Existence d'un plan de réseaux mentionnant la localisation des ouvrages annexes (relèvement, refoulement, déversoirs d'orage, ...) et les points d'autosurveillance du réseau (oui : 10 points / non : 0 point)	10
Partie A : Plan des réseaux	VP.251 - Mise à jour annuelle du plan des réseaux à partir d'une procédure formalisée (oui : 5 points / non : 0 point)	5
Sous-total - Partie A	Plan des réseaux (15 points)	15
Partie B : Inventaire des réseaux	VP.252 et VP.254 avec VP.252 - Existence d'un inventaire des réseaux avec mention, pour tous les tronçons représentés sur le plan, du linéaire, de la catégorie de l'ouvrage et de la précision des informations cartographiques et VP.254 - Mise à jour annuelle de l'inventaire des réseaux à partir d'une procédure formalisée pour les informations suivantes relatives aux tronçons de réseaux : linéaire, catégorie d'ouvrage, précision cartographique, matériaux et diamètres (0 ou 10 pts en fonction de VP.252, VP.253 et VP.254)	0
Partie B : Inventaire des réseaux	VP.253 - Pourcentage du linéaire de réseau pour lequel l'inventaire des réseaux mentionne les matériaux et diamètres (0 à 5 points)	0
Partie B : Inventaire des réseaux	VP.255 - Connaissance de 50% de la date ou période de pose des tronçons identifiés (0 à 15 points)	13
Sous-total - Partie B	Inventaire des réseaux (30 points qui ne sont décomptés que si la totalité des points a été obtenue pour la partie A)	13
Partie C : Autres éléments de connaissance et de gestion des réseaux	VP.256 - Pourcentage du linéaire de réseau pour lequel le plan des réseaux mentionne l'altimétrie (0 à 15 points)	0
Partie C : Autres éléments de connaissance et de gestion des réseaux	VP.257 - Localisation et description des ouvrages annexes (relèvement, refoulement, déversoirs d'orage, ...) (10 points)	0
Partie C : Autres éléments de connaissance et de gestion des réseaux	VP.258 - Inventaire mis à jour annuellement des équipements électromécaniques sur les ouvrages de collecte et de transport des eaux usées (10 points)	0
Partie C : Autres éléments de connaissance et de gestion des réseaux	VP.259 - Nombre de branchements de chaque tronçon dans le plan ou l'inventaire des réseaux (10 points)	0
Partie C : Autres éléments de connaissance et de gestion des réseaux	VP.260 - Localisation des interventions et travaux réalisés (curage curatif, désobstruction, réhabilitation, renouvellement, ...) pour chaque tronçon de réseau (10 points)	0
Partie C : Autres éléments de connaissance et de gestion des réseaux	VP.261 - Existence et mise en œuvre d'un programme pluriannuel d'inspection et d'auscultation du réseau assorti d'un document de suivi contenant les dates des inspections et les réparations ou travaux qui en résultent (10 points)	0
Partie C : Autres éléments de connaissance et de gestion des réseaux	VP.262 - Existence et mise en œuvre d'un plan pluriannuel de renouvellement (programme détaillé assorti d'un estimatif portant sur au moins 3 ans) (10 points)	0
Sous-total - Partie C	Autres éléments de connaissance et de gestion des réseaux (75 qui ne sont décomptés que si 40 points au moins ont été obtenus en partie A et B)	0
TOTAL (indicateur P202.2B)	**Indice de connaissance et de gestion patrimoniale des réseaux de collecte des eaux usées**	**28**

L'ICGP est maintenant calculé automatiquement depuis le SIG de la SEVESC. La note de 28/120 s'explique par le manque de données sur les diamètres et matériaux de certains collecteurs, ce qui empêche en partie de franchir le palier de 40 points pour la partie A+B permettant de cumuler les autres points de la partie C.
L'ICGP devra être recalculé en 2026 avec la mise à jour globale du SIG SEVESC (intégrant notamment les récolements de la base SQYMaps).

Indice de connaissance et de gestion patrimoniale des réseaux de collecte des eaux usées (%)		
Partie	**Descriptif**	**2025**
Partie B : Inventaire des réseaux	VP253 - Pourcentage du linéaire de réseau pour lequel l'inventaire des réseaux mentionne les matériaux et diamètres (%)	37,61
Partie B : Inventaire des réseaux	VP255 - Pourcentage du linéaire de réseau pour lequel l'inventaire des réseaux mentionne la date ou la période de pose (%)	86,94
Partie C : Autres éléments de connaissance et de gestion des réseaux	VP256 - Pourcentage du linéaire de réseau pour lequel le plan des réseaux mentionne l'altimétrie (%)	90,26

Indice de connaissance et de gestion patrimoniale des réseaux de collecte des eaux usées		
Partie	**Descriptif**	**2025**
Partie A : Plan des réseaux	VP.250 - Existence d'un plan de réseaux mentionnant la localisation des ouvrages annexes (relèvement, refoulement, déversoirs d'orage, ...) et les points d'autosurveillance du réseau (Oui/Non)	Oui
Partie A : Plan des réseaux	VP.251 - Existence et mise en œuvre d'une procédure de mise à jour, au moins chaque année, du plan des réseaux pour les extensions, réhabilitations et renouvellements de réseaux (en l'absence de travaux, la mise à jour est considérée comme effectuée) (Oui/Non)	Oui
Partie B : Inventaire des réseaux	VP.252 et VP.254 - Existence d'un inventaire des réseaux - procédure de mise à jour du plan des réseaux (Oui/Non)	Non
Partie B : Inventaire des réseaux	VP.254 - Intégration, dans la procédure de mise à jour des plans, des informations de l'inventaire des réseaux (pour chaque tronçon : linéaire, diamètre, matériau, date ou période de pose, catégorie d'ouvrage, précision cartographique) (Oui/Non)	Non
Partie C : Autres éléments de connaissance et de gestion des réseaux	VP.257 - Localisation et description des ouvrages annexes (relèvement, refoulement, déversoirs d'orage, ...) (10 points)	Oui
Partie C : Autres éléments de connaissance et de gestion des réseaux	VP.258 - Inventaire mis à jour, au moins chaque année, des équipements électromécaniques existants sur les ouvrages de collecte et de transport des eaux usées (en l'absence de modifications, la mise à jour est considérée comme effectuée) (Oui/Non)	Oui
Partie C : Autres éléments de connaissance et de gestion des réseaux	VP.259 - Nombre de branchements de chaque tronçon dans le plan ou l'inventaire des réseaux (Oui/Non)	Non
Partie C : Autres éléments de connaissance et de gestion des réseaux	VP.260 - Localisation des interventions et travaux réalisés (curage curatif, désobstruction, réhabilitation, renouvellement, ...) pour chaque tronçon de réseau (Oui/Non)	Oui
Partie C : Autres éléments de connaissance et de gestion des réseaux	VP.261 - Existence et mise en œuvre d'un programme pluriannuel d'inspection et d'auscultation du réseau assorti d'un document de suivi contenant les dates des inspections et les réparations ou travaux qui en résultent (Oui/Non)	Oui
Partie C : Autres éléments de connaissance et de gestion des réseaux	VP.262 - Existence et mise en œuvre d'un plan pluriannuel de renouvellement (programme détaillé assorti d'un estimatif portant sur au moins 3 ans) (Oui/Non)	Non

5 Qualité du service

3.1 Le bilan d'exploitation du système de collecte

3.1.1 La pluviométrie

- **LA PLUVIOMETRIE MENSUELLE**

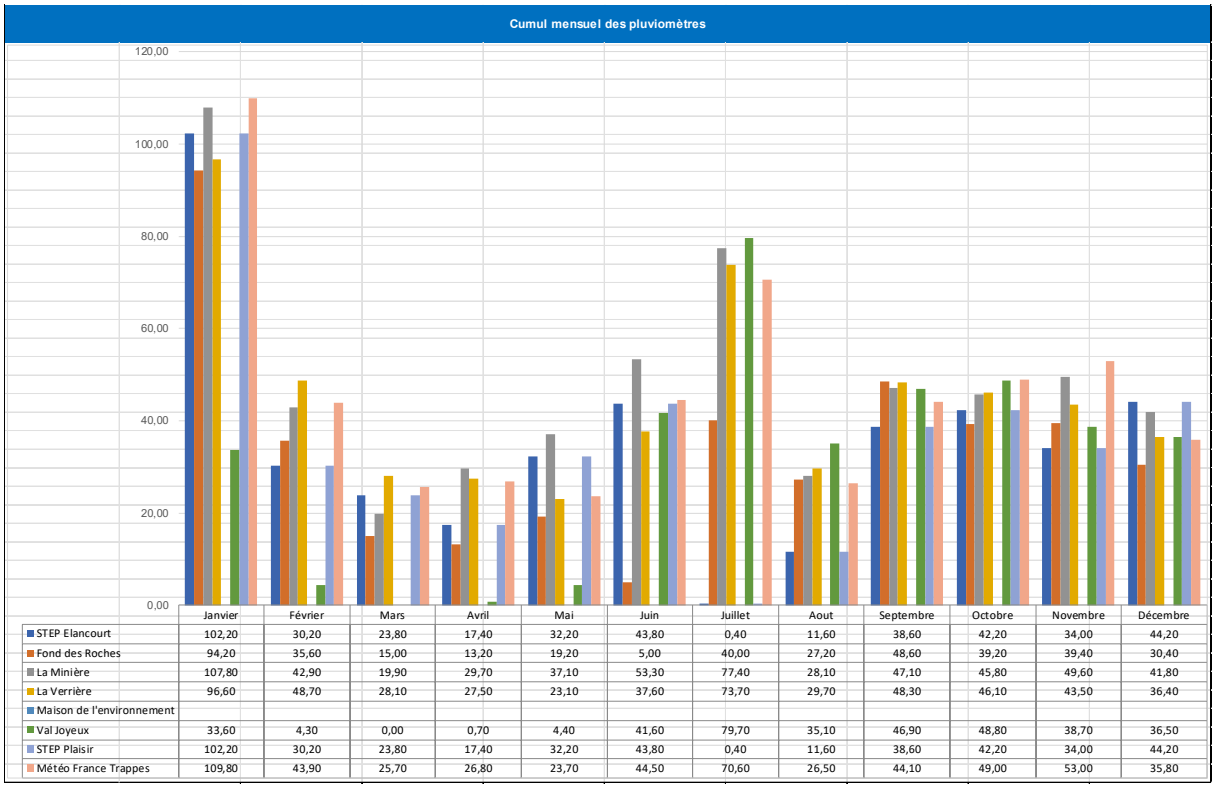

Pluviomètre :		STEP Elancourt	Fond des Roches	La Minière	La Verrière	Maison de l'environnement	Val Joyeux	STEP Plaisir	Météo France Trappes
Cumul Annuel (mm)		420,60	407,00	580,50	539,30	retiré du patrimoine	370,30	420,60	553,40
Cumul journalier (mm)	Janvier	102,20	94,20	107,80	96,60		33,60	102,20	109,80
	Février	30,20	35,60	42,90	48,70		4,30	30,20	43,90
	Mars	23,80	15,00	19,90	28,10		0,00	23,80	25,70
	Avril	17,40	13,20	29,70	27,50		0,70	17,40	26,80
	Mai	32,20	19,20	37,10	23,10		4,40	32,20	23,70
	Juin	43,80	5,00	53,30	37,60		41,60	43,80	44,50
	Juillet	0,40	40,00	77,40	73,70		79,70	0,40	70,60
	Aout	11,60	27,20	28,10	29,70		35,10	11,60	26,50
	Septembre	38,60	48,60	47,10	48,30		46,90	38,60	44,10
	Octobre	42,20	39,20	45,80	46,10		48,80	42,20	49,00
	Novembre	34,00	39,40	49,60	43,50		38,70	34,00	53,00
	Décembre	44,20	30,40	41,80	36,40		36,50	44,20	35,80

En 2025, la pluviométrie observée sur les différents secteurs du système d'assainissement est restée globalement conforme aux normales saisonnières, avec quelques épisodes plus marqués au printemps et en période automnale. Malgré ces variations, aucun impact significatif n'a été constaté sur le fonctionnement des réseaux d'assainissement ni sur les performances des stations d'épuration, qui ont conservé un fonctionnement hydraulique et épuratoire satisfaisant tout au long de l'année.

3.1.2 L'exploitation des réseaux de collecte

- **LA SURVEILLANCE DU RESEAU**

Inspections réseau				
	2023	2024	2025	N/N-1 (%)
Linéaire de réseau séparatif Eaux Usées inspecté (ml)	22 487	18 493	22 442	21,4%
Dont Exploitation	13 402	5 811	15 965	174,7%
Dont Etudes	9 085	12 682	6 477	-48,9%
Inspections télévisées des branchements (nbr)	55	74	108	45,9%
Visites Annuelles : Nombre de regards visités	2 682	2 140	2 435	13,8%

Le contrat d'affermage porte les obligations contractuelles annuelles d'inspections télévisées à :
- 16 kilomètres de réseau dans le cadre de l'exploitation ;
- 6 kilomètres de réseau dans le cadre de projets d'aménagement.

En 2025, ces obligations sont respectées. A noter, un léger retard par rapport aux obligations contractuelles pluriannuelles à rattraper.

Sur demande spécifique des services de l'Agglomération, l'inspection des branchements par caméra peut être réalisée sur la base de 50 branchements par an. Pour cette année, la SEVESC a réalisé l'inspection par caméra de 108 branchements. Le taux d'avancement de l'obligation contractuelle pluriannuelle s'élève donc à 101%.

Le détail des inspections télévisées réalisées au cours de l'exercice est précisé en annexe. Le bilan pluriannuel est présenté au chapitre « 1.6 Votre contrat : les indicateurs spécifiques ».

La visite des réseaux s'améliore avec la réalisation de 2 435 unités mais reste en deçà de l'objectif annuel fixé à 3 828 regards par an suite à l'avenant n°3. Du retard est ainsi constaté par rapport à l'obligation contractuelle pluriannuelle. En 2026, nous renforcerons nos moyens afin d'assurer la visite annuelle.

Répartition par commune des inspections réseau - Exploitation	
	Linéaire de réseau séparatif Eaux Usées inspecté (ml)
ÉLANCOURT	4 141
GUYANCOURT	373
LA VERRIÈRE	1 400
LE MESNIL-SAINT-DENIS	1 006
MAGNY-LES-HAMEAUX	1 477
MONTIGNY-LE-BRETONNEUX	4 037
TRAPPES	0
VOISINS-LE-BRETONNEUX	3 531
Total	**15 965**

Répartition par commune des inspections réseau - Etudes	
	Linéaire de réseau séparatif Eaux Usées inspecté (ml)
ÉLANCOURT	1 513
GUYANCOURT	576
LA VERRIÈRE	0
MAGNY-LES-HAMEAUX	201
MONTIGNY-LE-BRETONNEUX	850
TRAPPES	2 813
VOISINS-LE-BRETONNEUX	524
Total	**6 477**

Inspection télévisée des branchements		
Commune		Nombre
ÉLANCOURT	Branchement inspecté en inspection télévisée	69
GUYANCOURT	Branchement inspecté en inspection télévisée	0
MAGNY-LES-HAMEAUX	Branchement inspecté en inspection télévisée	0
MONTIGNY-LE-BRETONNEUX	Branchement inspecté en inspection télévisée	0
PLAISIR	Branchement inspecté en inspection télévisée	0
TRAPPES	Branchement inspecté en inspection télévisée	35
VOISINS-LE-BRETONNEUX	Branchement inspecté en inspection télévisée	4
Total		**108**

- **LE CURAGE**

Curages réseau					
Réseaux	Types	2023	2024	2025	N/N-1 (%)
Linéaire de réseau séparatif Eaux Usées curé (ml)	Préparatoire aux ITV	22 487	18 493	22 442	21,4%
Linéaire de réseau séparatif Eaux Usées curé (ml)	Préventif	49 467	51 333	51 150	-0,4%
Dont DN ≤ 400		49 404	49 832	41 779	-16,2%
Dont 400 < DN < 700		63	1 114	4 182	+275,4%
Dont DN ≥ 700		0	388	5 189	+1 237,4%
Linéaire total de réseau curé (ml)		**71 954**	**69 826**	**73 592**	**5,4%**

Suite à l'intégration du linéaire de l'avenant n°3 au contrat de délégation, les obligations contractuelles annuelles du curage préventif correspondent à :

- 15% des collecteurs avec DN ≤ 400 mm soit 47 170 ml ;
- 12% des collecteurs avec DN > 400 mm et < 700 mm soit 1 466 ml ;
- 8% des collecteurs avec DN ≥ 700 mm soit 1 343 ml ;

Soit un total annuel de 49 979 ml.

En 2025, il a été décidé de réduire le curage des réseaux dont le diamètre est inférieur à 400 mm (en avance par rapport à l'obligation contractuelle cumulée sur la durée du contrat) au profit du rattrapage du curage des réseaux dont le diamètre est strictement supérieur à 400 mm. Le plan de rattrapage de ces curages doit se poursuivre en 2026 et 2027 comme convenu en réunion contractuelle de novembre 2024.

Le détail des curages réalisées au cours de l'exercice est précisé en annexe. Le bilan pluriannuel est présenté au chapitre « 1.6 Votre contrat : les indicateurs spécifiques ».

Répartition par commune des curages réseau			
	Curage préparatoire (ml)	Curage préventif (ml)	Linéaire de réseau séparatif Eaux Usées curé (ml)
ÉLANCOURT	5 654	6 964	12 618
GUYANCOURT	949	17 528	18 477
LA VERRIÈRE	1 400	3 515	4 915
LE MESNIL-SAINT-DENIS	1 006	0	1 006
MAGNY-LES-HAMEAUX	1 679	2 005	3 684
MONTIGNY-LE-BRETONNEUX	4 887	3 664	8 551
TRAPPES	2 813	15 468	18 281
VOISINS-LE-BRETONNEUX	4 055	2 005	6 060
Total	**22 442**	**51 150**	**73 592**

- **<u>LES DESOBSTRUCTIONS</u>**

Désobstructions				
	2023	2024	2025	N/N-1 (%)
Désobstructions sur réseaux	63	66	105	59,1%
Désobstructions sur branchements	44	48	39	-18,8%
Taux d'obstructions sur réseau (nb d'obstruction réseau+ouvrage/km de réseau)	0,18	0,19	0,29	52,6%
Taux d'obstructions sur branchements (nb d'obstructions/nb clients Asst)	-	-	0,002	-

Le taux d'obstructions limite de 0,30 / km de réseau indiqué au contrat est respecté, malgré un augmentation comparée aux années précédentes. Cette augmentation pourrait s'expliquer par l'augmentation du nombre d'interventions urgentes (>50%). Un point de vigilance doit être apporté dans les années à venir.

Répartition par commune des désobstructions			
	Réseaux	Branchements	Total
ÉLANCOURT	11	2	13
GUYANCOURT	25	4	29
LA VERRIÈRE	11	2	13
MAGNY-LES-HAMEAUX	8	3	11
MONTIGNY-LE-BRETONNEUX	18	10	28
TRAPPES	16	8	24
VOISINS-LE-BRETONNEUX	16	10	26
Total	**105**	**39**	**144**

Le détail est présenté en annexe.

- **LES DECHETS EXTRAITS DU RESEAU**

Déchets extraits du réseau (masse en kg)					
Type d'ouvrage	Type d'intervention	2023	2024	2025	N/N-1 (%)
Ouvrage	Curage préventif	76 000	55 000	53 000	-3,6%
Réseau	Curage préventif et préparatoire	85 000	77 000	84 160	9,3%

- **LES INTERVENTIONS SUR LE RESEAU**

Interventions sur le réseau				
	2023	2024	2025	N/N-1 (%)
Nombre d'interventions sur le réseau	1 136	1 243	1 313	5,6%
Dont nombre d'interventions urgentes	176	209	310	48,3%
Dont nombre d'interventions urgentes en période d'astreinte	100	87	88	1,1%

Le détail des interventions urgentes en période d'astreinte est présenté en annexe.

- **LES DEBORDEMENTS DU RESEAU**

Bilan des débordements du réseau				
Commune	**Lieu**	**Evènement**	**Impact immédiat**	**Date**
ELANCOURT	Impasse des Coudrays	Débordement bassin des Coudrays	Milieu naturel (Bassin)	01/08/2025
GUYANCOURT	Allée Guy Moquet	Débordement espaces verts et bassin du Chateau	Milieu naturel (Bassin)	05/09/2025
GUYANCOURT	Allée Guy Moquet	Débordement espaces verts et bassin du Chateau	Milieu naturel (Bassin)	04/10/2025
MONTIGNY-LE-BRETONNEUX	Avenue de la Source	Débordement voirie	Réseau EP	03/04/2025
MONTIGNY-LE-BRETONNEUX	Square Alfred de Musset	Débordement dans jardin	Milieu naturel	28/09/2025

- **LES ENQUETES DE CONFORMITE BRANCHEMENTS**

Enquêtes de Conformité Branchements domestiques				
	2023	**2024**	**2025**	**N/N-1 (%)**
Nombre d'enquêtes de conformité total réalisées	317	363	623	71,6%
- dont nombre d'enquêtes de conformité DAT/ Ventes	302	282	196	-30,5%
- dont nombre d'enquêtes de conformité contractuelles	15	81	250	208,6%
Nombre d'enquêtes total non conformes	31	21	151	619,0%
Taux de conformité (%)	90,2	94,2	75,8	18,4%
Nombre de contre-visite DAT/Ventes	6	8	5	-44,4%

En 2025, l'obligation contractuelle de 200 enquêtes par an est dépassée. Il est nécessaire à présent de rattraper le retard cumulé. Le suivi des obligations contractuelles pluriannuel est présenté au chapitre « 1.6 Votre contrat : les indicateurs spécifiques ».

A noter une forte augmentation du nombre de biens non-conformes en lien avec l'absence de boîte de branchement.

Le détail de l'ensemble des enquêtes réalisées est présenté en annexe.

Programme annuel contractuel logements individuels				
Commune	**Nombre d'enquêtes** [8]	**Nombre d'enquêtes Conformes**	**Nombres d'enquêtes Non Conformes**	**Taux de conformité (%)**
ELANCOURT	2	1	1	50,0%
GUYANCOURT	39	30	9	76,9%
LA VERRIERE	122	64	58	52,5%
MAGNY-LES-HAMEAUX	5	2	3	40,0%
MONTIGNY-LE-BRETONNEUX	2	0	2	0,0%
TRAPPES	5	0	5	100,0%

[8] Somme des logements individuels contrôlés et des colonnes des Grands Ensembles Immobiliers testées soit 250 = 177 + 5 + 68

Programme annuel contractuel logements individuels				
Commune	Nombre d'enquêtes [8]	Nombre d'enquêtes Conformes	Nombres d'enquêtes Non Conformes	Taux de conformité (%)
VOISINS-LE-BRETONNEUX	2	2	0	100,0%
TOTAL	**177**	**99**	**78**	**55,9%**

A cette campagne, ont été intégrés deux Grands Ensembles Immobiliers en complément des campagnes exploitation classiques sur logements individuels. Dans ce cas, une enquête se décompte par colonne testée comme indiqué au contrat article 56. Ci-dessous détail.

Enquêtes de Conformité Grands Ensembles Immobiliers					
Commune	Adresse	Nombre de bâtiments	Date d'intervention	Nombre de colonnes Eaux Usées testées	Résultat
ELANCOURT	1-3 RUE DE LA GRENOUILLERE	2	17/09/2025	5	3 colonnes EP dans EU 2 colonnes EU dans EP
LA VERRIERE	Rue Marcel Rivière	7	11/03/2025	68	15 siphons EP + 7 descentes de gouttières dans EU

Sectorisation EU dans EP			
	2023	2024	2025
Réalisé (ml)	0	37 500	37 484
Obligation contractuelle annuelle (ml)	25 000	25 000	25 000
Pollutions détectées (nbr de zones)	-	2	8

Contrôles au fumigène			
	2023	2024	2025
Réalisé (ml)	0	18 573	9 991
Obligation contractuelle annuelle (ml)	10 000	10 000	10 000
Non conformités détectées	-	34	14

Les résultats de ces deux campagnes spécifiques (sectorisation EU dans EP et fumigène) ont été transmis aux services de l'Agglomération le 27/01/2026. Des contrôles de conformité seront à mener dans les secteurs identifiés.

- **LES REPARATIONS**

Réparations (canalisation, branchements, ouvrages)				
	2023	2024	2025	N/N-1 (%)
Nombre de branchements réparés	2	5	6	20,0%
Nombre de canalisations réparées	0	3	2	-33,3%
Nombre d'ouvrages réparés	1	1	3	200,0%

Le détail par commune est présenté en annexe.

- **LES TRAVAUX ET ENTRETIEN ASSAINISSEMENT**

Travaux et entretien assainissement					
Nature de l'intervention	Type d'intervention	2023	2024	2025	N/N-1 (%)
Eléments de réseau	mis à niveau / rescellés	5	4	7	75,0%
Ouvrages (tampons)	renouvelés	10	24	14	-41,7%
Canalisations (dont branchements)	fraisés	18	14	9	-35,7%

Le détail par commune est présenté en annexe.

En parallèle, des chantiers de réhabilitation et/ou renouvellement de réseaux ont été réalisés sur bon de commande de SQY :

- Rue Racine à Voisins-le-Bretonneux (reprise de boîtes de branchement borgnes)
- Rue Auguste Blanqui à Trappes (réhabilitation de 50ml de réseau EU et reprise de 6 branchements)

Un suivi de chantier a également été réalisé par SEVESC pour les travaux de réhabilitation rue du Centre (RN10) à Trappes. Les travaux ont été exécutés par l'entreprise TELEREP en août 2025 pour le compte de Saint-Quentin-en-Yvelines.

Photos du suivi du chantier rue du Centre à Trappes

Branchements neufs				
Type de branchement	**Nombre réalisé**	**Rappel 2024**	**Rappel 2023**	**Rappel 2022**
Branchement eaux usées	13	19	18	25
Branchement eaux pluviales	6	9	8	6
TOTAL	19	28	26	31

Au total, 19 branchements ont été créés par la SEVESC en 2025. 4 boîtes de branchement ont également été créées sur des branchements existants. Le détail de ces opérations se trouve en annexe.

3.1.3 L'exploitation de l'instrumentation

SYNTHESE DES POINTS DE MESURE 2025						
Nom du site	Nombre d'interventions préventives	Nombre d'interventions correctives	Nombre d'interventions en Astreinte	Nombre total d'interventions	Taux d'interventions correctives (%)	Disponibilité (%)
Débit - Bypass des 4 Pavés	0	0	0	0	0%	0
Système d'alerte de la Mérantaise	3	1	0	4	25%	99.8%
Débit - Amont STEP Elancourt	3	1	0	4	25%	99.2%
Débit - EU 1: Manet	3	3	0	6	50%	94.2%
Hauteur Bâche - EU 2 : PR IV Pavés	5	0	0	5	0%	100%
Hauteur Bâche - EU 3 : PR Saint-Cyr- L'Ecole	4	4	0	8	50%	98.8%
Débit - EU 4 : Amont STEP Mesnil	2	5	0	7	71%	91.8%
Sonde qualité Base de Loisirs	4	3	0	7	43%	78.9%
Sonde qualité Chambre à sable Base de Loisirs	4	0	0	4	0%	100%
Sonde qualité Pissaloup	4	0	0	4	0%	94.3%
Sonde qualité Boissières	3	7	0	10	70%	76.4%
Sonde qualité Roussières	4	1	0	5	20%	76%
Sonde qualité Buisson	3	11	0	14	79%	80.1%
Hauteur Débit Exutoire Est	2	4	0	6	67%	97.1%
Hauteur Débit Exutoire Nord	2	3	0	5	60%	93.9%
Hauteur Débit Exutoire Ouest	2	2	0	4	50%	95.5%
Hauteur Débit Exutoire Sud	2	0	0	2	0%	99.2%

Les points de mesure mis hors service en 2025 sont listés ci-après :

- PM Bypass IV Pavés : Logger HS. Accès impossible. Information SQY en 05/2024
- PM EU2 (niveau PR IV Pavés – HYDREAULYS) déposé le 16/02/2025 à la demande de SQY
- PM EU3 (niveau PR St Cyr – HYDREAULYS) déposé le 16/02/2025 à la demande de SQY

Les travaux de renouvellement sont détaillés au chapitre « Situations des biens et des immobilisations ».

L'avancement du programme contractuel de renouvellement est présenté en Annexe.

En 2025, aucune opération à la charge de l'Agglomération n'a été confiée à la SEVESC.

Les fiches techniques de fonctionnement comprenant les bilans de télésurveillance sont présentées en Annexe pour chaque point de mesure.

3.1.4 L'exploitation des postes de relèvement

SYNTHESE DES POSTES 2025						
Nom du site	Nombre d'interventions préventives	Nombre d'interventions correctives	Nombre d'interventions en Astreinte	Nombre total d'interventions	Taux d'interventions correctives (%)	Disponibilité (%)
TRAPPES - KOPRIVNICE (PR)	34	14	8	56	39%	100,00%
MAGNY-LES-HAMEAUX - CR22 (PR)	31	1	0	32	3%	100,00%
MAGNY-LES-HAMEAUX - CR23 (PR)	30	2	1	33	9%	99,94%
MAGNY-LES-HAMEAUX - VILLENEUVE (PR)	29	0	0	29	0%	97,58%
MAGNY-LES-HAMEAUX - BUISSON (PR)	40	6	1	47	15%	100,00%
ÉLANCOURT - ETASSES (PR)	29	1	0	30	3%	99,99%
TRAPPES - PISSALOUP (PR EU)	135	18	2	155	13%	100,00%
GUYANCOURT - VILLAROY (PR)	25	0	0	25	0%	99,98%
MAGNY-LES-HAMEAUX - ROMAINVILLE (PR)	30	0	0	30	0%	99,99%
MAGNY-LES-HAMEAUX - BULOYER (PR)	27	4	0	31	13%	100,00%
VOISINS-LE-BRETONNEUX - CHAMFLEURY (PR)	28	2	0	30	7%	100,00%
VOISINS-LE-BRETONNEUX - MAGNY-MERANTAIS (PR)	29	0	0	29	0%	99,90%
ÉLANCOURT - LAUNAY (PR)	28	1	0	29	3%	99,91%
MAGNY-LES-HAMEAUX - BROUESSY (PR)	27	0	0	27	0%	100,00%
ÉLANCOURT - BEAUCANT (PR)	29	0	0	29	0%	100,00%
VOISINS-LE-BRETONNEUX - BRETONNIERE (PR)	28	2	0	30	7%	100,00%
ÉLANCOURT - SENTE DE LA VALLEE (PR)	28	3	0	31	10%	100,00%
VOISINS-LE-BRETONNEUX - CROIX DU BOIS (PR)	28	0	0	28	0%	100,00%
VOISINS-LE-BRETONNEUX - OREADES (PR)	28	2	3	33	15%	99,94%
GUYANCOURT - RIGOLE (PR)	25	0	0	25	0%	100,00%

L'exploitation des ouvrages s'est déroulée dans des conditions globalement satisfaisantes au cours de l'année 2025. Les indicateurs de disponibilité restent très élevés, généralement supérieurs à **99,9 %**, traduisant une continuité de service maîtrisée malgré certaines contraintes d'exploitation.

Les opérations de maintenance préventive ont constitué l'essentiel des interventions réalisées, permettant d'anticiper les défaillances et de limiter les interruptions de service.

Certaines installations présentent toutefois une sollicitation plus importante :

- Poste de Koprivnice (Trappes) : nombre d'interventions correctives élevé, principalement lié à l'encrassement des pompes par la présence de lingettes et textiles dans les effluents.
- Poste de Pissaloup (Trappes) : activité d'exploitation importante liée au fonctionnement du dégrilleur, du compacteur et des équipements annexes.

Fonctionnement des postes de relèvement (heures de fonctionnement)

Commune	Libellé du poste	2023	2024	2025
ÉLANCOURT	ÉLANCOURT - BEAUCANT (PR)	594	785	426
ÉLANCOURT	ÉLANCOURT - ETASSES (PR)	349	729	1 066
ÉLANCOURT	ÉLANCOURT - LAUNAY (PR)	506	638	604
ÉLANCOURT	ÉLANCOURT - SENTE DE LA VALLEE (PR)	94	241	283
GUYANCOURT	GUYANCOURT - RIGOLE (PR)	6	14	15
GUYANCOURT	GUYANCOURT - VILLAROY (PR)	2412	7380	1 884
MAGNY-LES-HAMEAUX	MAGNY-LES-HAMEAUX - BROUESSY (PR)	734	1304	454
MAGNY-LES-HAMEAUX	MAGNY-LES-HAMEAUX - BUISSON (PR)	1084	2023	2 114
MAGNY-LES-HAMEAUX	MAGNY-LES-HAMEAUX - BULOYER (PR)	793	2069	1 194
MAGNY-LES-HAMEAUX	MAGNY-LES-HAMEAUX - CR22 (PR)	3052	5691	4 125
MAGNY-LES-HAMEAUX	MAGNY-LES-HAMEAUX - CR23 (PR)	399	4398	2 653
MAGNY-LES-HAMEAUX	MAGNY-LES-HAMEAUX - ROMAINVILLE (PR)	1188	2115	1 277
MAGNY-LES-HAMEAUX	MAGNY-LES-HAMEAUX - VILLENEUVE (PR)	2386	3074	2 272
TRAPPES	TRAPPES - KOPRIVNICE (PR)	8817	8767	8 873
TRAPPES	TRAPPES - PISSALOUP (PR EU)	1861	1952	1 936
VOISINS-LE-BRETONNEUX	VOISINS-LE-BRETONNEUX - BRETONNIERE (PR)	297	357	295
VOISINS-LE-BRETONNEUX	VOISINS-LE-BRETONNEUX - CHAMFLEURY (PR)	547	842	884
VOISINS-LE-BRETONNEUX	VOISINS-LE-BRETONNEUX - CROIX DU BOIS (PR)	39	156	87
VOISINS-LE-BRETONNEUX	VOISINS-LE-BRETONNEUX - MAGNY-MERANTAIS (PR)	928	1409	877
VOISINS-LE-BRETONNEUX	VOISINS-LE-BRETONNEUX - OREADES (PR)	45	20	19
Total		26 131	43 944	31 338

Les temps de fonctionnement mensuel 2025 sont présentés en Annexe pour chaque poste de pompage.

Certains postes restent soumis à des apports d'eaux claires parasites, notamment mis en évidence en 2024 (pluviométrie annuelle importante) : PR CR22, PR CR23, PR Villeneuve, PR Buloyer, PR Romainville, PR Brouessy, PR Villaroy.

En 2025, le PR des Etasses a subi des temps de marches prolongés suite à des défaillances de poires de niveau. Une modification a été apporté au programme automate afin de permettre un pilotage sur sonde.

- **LA CONSOMMATION ELECTRIQUE**

La consommation électrique facturée des postes de relèvement (kWh)					
Commune	Site	2023	2024	2025	N/N-1 (%)
ÉLANCOURT	ÉLANCOURT - BEAUCANT (PR)	1 313	1 472	1 063	- 27,8%
ÉLANCOURT	ÉLANCOURT - ETASSES (PR)	982	1 192	2 527	112,0%
ÉLANCOURT	ÉLANCOURT - LAUNAY (PR)	2 735	2 951	2 994	1,5%
ÉLANCOURT	ÉLANCOURT - SENTE DE LA VALLEE (PR)	211	694	908	30,8%
GUYANCOURT	GUYANCOURT - La Minière (PR)	1 049 535	1 147 714	1 040 185	- 9,4%
GUYANCOURT	GUYANCOURT - RIGOLE (PR)	101	113	123	8,8%
GUYANCOURT	GUYANCOURT - VILLAROY (PR)	1 762	8 422	3 284	- 61,0%
MAGNY-LES-HAMEAUX	MAGNY-LES-HAMEAUX - BROUESSY (PR)	7 538	11 454	5 151	- 55,0%
MAGNY-LES-HAMEAUX	MAGNY-LES-HAMEAUX - BUISSON (PR)	2 054	3 864	3 550	- 8,1%
MAGNY-LES-HAMEAUX	MAGNY-LES-HAMEAUX - BULOYER (PR)	1 632	3 073	1 885	- 38,7%
MAGNY-LES-HAMEAUX	MAGNY-LES-HAMEAUX - CR22 (PR)	9 469	14 370	11 225	- 21,9%
MAGNY-LES-HAMEAUX	MAGNY-LES-HAMEAUX - CR23 (PR)	834	5 117	3 042	- 40,6%
MAGNY-LES-HAMEAUX	MAGNY-LES-HAMEAUX - ROMAINVILLE (PR)	7 351	13 264	8 347	- 37,1%
MAGNY-LES-HAMEAUX	MAGNY-LES-HAMEAUX - VILLENEUVE (PR)	5 429	6 523	5 279	- 19,1%
TRAPPES	TRAPPES - KOPRIVNICE (PR)	12 765	13 023	10 530	- 19,1%
TRAPPES	TRAPPES - PISSALOUP (PR EU)	30 011	36 495	35 009	- 4,1%
VOISINS-LE-BRETONNEUX	VOISINS-LE-BRETONNEUX - BRETONNIERE (PR)	832	901	908	0,8%
VOISINS-LE-BRETONNEUX	VOISINS-LE-BRETONNEUX - CHAMFLEURY (PR)	4 062	5 602	5 362	- 4,3%
VOISINS-LE-BRETONNEUX	VOISINS-LE-BRETONNEUX - CROIX DU BOIS (PR)	230	382	287	- 24,9%
VOISINS-LE-BRETONNEUX	VOISINS-LE-BRETONNEUX - MAGNY-MERANTAIS (PR)	2 141	2 951	2 026	- 31,3%
VOISINS-LE-BRETONNEUX	VOISINS-LE-BRETONNEUX - OREADES (PR)	259	201	198	- 1,5%
Total		1 141 246	1 279 778	1 143 883	- 10,6%

Les consommations électriques mensuelles 2025 sont présentées en Annexe pour chaque poste de pompage.

Globalement, les consommations énergétiques évoluent de manière cohérente avec les temps de fonctionnement observés.

- **LES INTERVENTIONS SUR LES POSTES DE RELEVEMENT**

Les interventions de curage (et de débouchage) sur les postes de relèvement

Les interventions sur les postes de relèvement			
Commune	**Libellé du poste**	**Nombre de curages**	**Nombre de débouchages**
ÉLANCOURT	ÉLANCOURT - BEAUCANT (PR)	2	0
ÉLANCOURT	ÉLANCOURT - ETASSES (PR)	1	0
ÉLANCOURT	ÉLANCOURT - LAUNAY (PR)	2	0
ÉLANCOURT	ÉLANCOURT - SENTE DE LA VALLEE (PR)	2	0
GUYANCOURT	GUYANCOURT - RIGOLE (PR)	2	0
GUYANCOURT	GUYANCOURT - VILLAROY (PR)	2	0
MAGNY-LES-HAMEAUX	MAGNY-LES-HAMEAUX - BROUESSY (PR)	2	0
MAGNY-LES-HAMEAUX	MAGNY-LES-HAMEAUX - BUISSON (PR)	2	0
MAGNY-LES-HAMEAUX	MAGNY-LES-HAMEAUX - BULOYER (PR)	2	0
MAGNY-LES-HAMEAUX	MAGNY-LES-HAMEAUX - CR22 (PR)	2	0
MAGNY-LES-HAMEAUX	MAGNY-LES-HAMEAUX - CR23 (PR)	3	0
MAGNY-LES-HAMEAUX	MAGNY-LES-HAMEAUX - ROMAINVILLE (PR)	2	0
MAGNY-LES-HAMEAUX	MAGNY-LES-HAMEAUX - VILLENEUVE (PR)	2	0
TRAPPES	TRAPPES - PISSALOUP (PR EU)	2	0
VOISINS-LE-BRETONNEUX	VOISINS-LE-BRETONNEUX - BRETONNIERE (PR)	2	0
VOISINS-LE-BRETONNEUX	VOISINS-LE-BRETONNEUX - CHAMFLEURY (PR)	2	0
VOISINS-LE-BRETONNEUX	VOISINS-LE-BRETONNEUX - CROIX DU BOIS (PR)	2	0
VOISINS-LE-BRETONNEUX	VOISINS-LE-BRETONNEUX - MAGNY-MERANTAIS (PR)	2	0
VOISINS-LE-BRETONNEUX	VOISINS-LE-BRETONNEUX - OREADES (PR)	2	0
Total		36	0

En 2025, l'ensemble des postes du périmètre a fait l'objet d'opérations de curage selon une fréquence moyenne de deux interventions par an, conformément au programme d'exploitation.
La végétation envahissante au niveau du chemin d'accès du PR des Etasses n'ont pas permis de réaliser la 2ème campagne.

La majorité des postes présente des volumes de dépôts compris entre 1 et 2,5 tonnes par an.

Deux ouvrages se distinguent par des volumes de dépôts plus importants :

- PR Buisson : 11 tonnes extraites
- PR Pissaloup : 12,44 tonnes extraites

Ces volumes s'expliquent par la configuration des ouvrages et l'importance des apports solides issus du réseau amont.

Au total, les opérations de curage réalisées en 2025 ont permis l'extraction d'environ 55 tonnes de sous-produits, évacués vers les filières de traitement adaptées.

Les contrôles réglementaires

Les contrôles réglementaires sur les postes de relèvement				
Commune	Site	Type de contrôle	Libellé équipement	Date intervention
ÉLANCOURT	ÉLANCOURT - BEAUCANT (PR)	Equipement électrique des postes de relèvement	armoire de commande du poste	05/08/2025
ÉLANCOURT	ÉLANCOURT - ETASSES (PR)	Equipement électrique des postes de relèvement	armoire de commande du poste	05/08/2025
ÉLANCOURT	ÉLANCOURT - LAUNAY (PR)	Equipement électrique des postes de relèvement	armoire de commande du poste	20/10/2025
ÉLANCOURT	ÉLANCOURT - SENTE DE LA VALLEE (PR)	Equipement électrique des postes de relèvement	armoire de commande du poste	05/08/2025
GUYANCOURT	GUYANCOURT - La Minière (PR)	Disconnecteur des postes de relèvement	Disconnecteur général	20/05/2025
GUYANCOURT	GUYANCOURT - La Minière (PR)	Disconnecteur des postes de relèvement	Disconnecteur sanitaires	20/05/2025
GUYANCOURT	GUYANCOURT - La Minière (PR)	Equipement électrique des postes de relèvement	éclairage de sécurité (5 blocs secours)	11/08/2025
GUYANCOURT	GUYANCOURT - La Minière (PR)	Equipement électrique des postes de relèvement	armoire électrique TGBT	11/08/2025
GUYANCOURT	GUYANCOURT - La Minière (PR)	Equipement électrique des postes de relèvement	coffret électrique laveur	11/08/2025
GUYANCOURT	GUYANCOURT - La Minière (PR)	Equipement électrique des postes de relèvement	armoire electrique	11/08/2025
GUYANCOURT	GUYANCOURT - La Minière (PR)	Equipement électrique des postes de relèvement	ensemble armoire électrique	11/08/2025
GUYANCOURT	GUYANCOURT - La Minière (PR)	Equipement électrique des postes de relèvement	armoire électrique	11/08/2025
GUYANCOURT	GUYANCOURT - La Minière (PR)	Equipement électrique des postes de relèvement	BO1 coffret électrique	11/08/2025
GUYANCOURT	GUYANCOURT - La Minière (PR)	Equipement électrique des postes de relèvement	BO2 coffret électrique	11/08/2025
GUYANCOURT	GUYANCOURT - La Minière (PR)	Equipement électrique des postes de relèvement	BO3 coffret électrique	11/08/2025
GUYANCOURT	GUYANCOURT - La Minière (PR)	Equipement électrique des postes de relèvement	BO4 coffret électrique	11/08/2025
GUYANCOURT	GUYANCOURT - La Minière (PR)	Equipement électrique des postes de relèvement	armoire électrique groupe pompes 1 à 4	11/08/2025
GUYANCOURT	GUYANCOURT - La Minière (PR)	Equipement électrique des postes de relèvement	armoire départ locaux extérieurs	11/08/2025
GUYANCOURT	GUYANCOURT - La Minière (PR)	Equipement électrique des postes de relèvement	BO5 coffret électrique	11/08/2025
GUYANCOURT	GUYANCOURT - RIGOLE (PR)	Equipement électrique des postes de relèvement	armoire de commande du poste	23/07/2025
GUYANCOURT	GUYANCOURT - VILLAROY (PR)	Equipement électrique des postes de relèvement	armoire de commande du poste	05/12/2025
MAGNY-LES-HAMEAUX	MAGNY-LES-HAMEAUX - BROUESSY (PR)	Equipement électrique des postes de relèvement	armoire de commande du poste	13/08/2025
MAGNY-LES-HAMEAUX	MAGNY-LES-HAMEAUX - BUISSON (PR)	Equipement électrique des postes de relèvement	armoire de commande du poste	13/08/2025

Les contrôles réglementaires sur les postes de relèvement				
Commune	**Site**	**Type de contrôle**	**Libellé équipement**	**Date intervention**
MAGNY-LES-HAMEAUX	MAGNY-LES-HAMEAUX - BULOYER (PR)	Equipement électrique des postes de relèvement	coffret d'alimentation générale	13/08/2025
MAGNY-LES-HAMEAUX	MAGNY-LES-HAMEAUX - CR22 (PR)	Equipement électrique des postes de relèvement	armoire de commande du poste	13/08/2025
MAGNY-LES-HAMEAUX	MAGNY-LES-HAMEAUX - CR23 (PR)	Equipement électrique des postes de relèvement	armoire de commande du poste	13/08/2025
MAGNY-LES-HAMEAUX	MAGNY-LES-HAMEAUX - ROMAINVILLE (PR)	Equipement électrique des postes de relèvement	armoire de commande du poste	13/08/2025
MAGNY-LES-HAMEAUX	MAGNY-LES-HAMEAUX - VILLENEUVE (PR)	Equipement électrique des postes de relèvement	armoire de commande du poste	30/01/2025
MAGNY-LES-HAMEAUX	MAGNY-LES-HAMEAUX - VILLENEUVE (PR)	Equipement électrique des postes de relèvement	armoire de commande du poste	20/10/2025
TRAPPES	TRAPPES - KOPRIVNICE (PR)	Equipement électrique des postes de relèvement	armoire de commande	01/08/2025
TRAPPES	TRAPPES - KOPRIVNICE (PR)	Moyen de levage des postes de relèvement	palan à bras sur monorail de levage	26/11/2025
TRAPPES	TRAPPES - PISSALOUP (PR EU)	Equipement électrique des postes de relèvement	armoire de commande GE	05/08/2025
TRAPPES	TRAPPES - PISSALOUP (PR EU)	Equipement électrique des postes de relèvement	armoire de commande Dégrilleur	05/08/2025
TRAPPES	TRAPPES - PISSALOUP (PR EU)	Equipement électrique des postes de relèvement	armoire de commande du poste	05/08/2025
TRAPPES	TRAPPES - PISSALOUP (PR EU)	Moyen de levage des postes de relèvement	chariot	26/11/2025
TRAPPES	TRAPPES - PISSALOUP (PR EU)	Moyen de levage des postes de relèvement	monorail de levage	26/11/2025
TRAPPES	TRAPPES - PISSALOUP (PR EU)	Moyen de levage des postes de relèvement	palan	26/11/2025
VOISINS-LE-BRETONNEUX	VOISINS-LE-BRETONNEUX - BRETONNIERE (PR)	Equipement électrique des postes de relèvement	armoire de commande du poste	23/07/2025
VOISINS-LE-BRETONNEUX	VOISINS-LE-BRETONNEUX - CHAMFLEURY (PR)	Equipement électrique des postes de relèvement	armoire de commande du poste	23/07/2025
VOISINS-LE-BRETONNEUX	VOISINS-LE-BRETONNEUX - CROIX DU BOIS (PR)	Equipement électrique des postes de relèvement	armoire de commande du poste	13/08/2025
VOISINS-LE-BRETONNEUX	VOISINS-LE-BRETONNEUX - MAGNY-MERANTAIS (PR)	Equipement électrique des postes de relèvement	armoire de commande du poste	23/07/2025
VOISINS-LE-BRETONNEUX	VOISINS-LE-BRETONNEUX - OREADES (PR)	Equipement électrique des postes de relèvement	armoire de commande du poste	23/07/2025

Conformément à l'arrêté du 26 décembre 2011, les contrôles réglementaires électriques seront passés à tous les 2 ans pour les sites n'ayant pas fait l'objet d'une observation suite au contrôle réglementaire réalisé dans l'année.
Pour les sites faisant l'objet d'une observation le contrôle réglementaire électrique reste réalisé l'année suivante. Ainsi en 2026 les contrôles réglementaires des sites qui n'ont pas fait l'objet d'observation en 2025 ne seront pas réalisés. Les postes concernés sont Croix du Bois, Romainville, CR22, Buloyer, Koprivnice, Val Joyeux et Bretonnière.

La fréquence des autres contrôles réglementaires (levage, …) reste inchangée.

Les autres tâches d'exploitation et de maintenance sur les postes de relèvement

Les autres interventions sur les postes de relèvements

Commune	Site	Type ITV	Groupe	2023	2024	2025	N/N-1 (%)
ÉLANCOURT	ÉLANCOURT - BEAUCANT (PR)	Tâche d'astreinte des postes de relèvement	Total	0	1	0	-100,00%
ÉLANCOURT	ÉLANCOURT - BEAUCANT (PR)	Tâche de maintenance des postes de relèvement	Corrective	3	1	0	-100,00%
ÉLANCOURT	ÉLANCOURT - BEAUCANT (PR)	Tâche de maintenance des postes de relèvement	Préventive	1	1	1	0,00%
ÉLANCOURT	ÉLANCOURT - BEAUCANT (PR)	Tache d'exploitation des postes de relèvement	Total	176	187	180	-3,74%
ÉLANCOURT	ÉLANCOURT - ETASSES (PR)	Tâche d'astreinte des postes de relèvement	Total	0	1	0	-100,00%
ÉLANCOURT	ÉLANCOURT - ETASSES (PR)	Tâche de maintenance des postes de relèvement	Corrective	0	1	2	100,00%
ÉLANCOURT	ÉLANCOURT - ETASSES (PR)	Tâche de maintenance des postes de relèvement	Préventive	1	1	1	0,00%
ÉLANCOURT	ÉLANCOURT - ETASSES (PR)	Tache d'exploitation des postes de relèvement	Total	183	184	189	2,72%
ÉLANCOURT	ÉLANCOURT - LAUNAY (PR)	Tâche d'astreinte des postes de relèvement	Total	0	1	0	-100,00%
ÉLANCOURT	ÉLANCOURT - LAUNAY (PR)	Tâche de maintenance des postes de relèvement	Corrective	1	2	0	-100,00%
ÉLANCOURT	ÉLANCOURT - LAUNAY (PR)	Tâche de maintenance des postes de relèvement	Préventive	1	1	1	0,00%
ÉLANCOURT	ÉLANCOURT - LAUNAY (PR)	Tache d'exploitation des postes de relèvement	Total	172	182	181	-0,55%
ÉLANCOURT	ÉLANCOURT - SENTE DE LA VALLEE (PR)	Tâche d'astreinte des postes de relèvement	Total	0	1	0	-100,00%
ÉLANCOURT	ÉLANCOURT - SENTE DE LA VALLEE (PR)	Tâche de maintenance des postes de relèvement	Corrective	0	1	2	100,00%
ÉLANCOURT	ÉLANCOURT - SENTE DE LA VALLEE (PR)	Tâche de maintenance des postes de relèvement	Préventive	1	1	1	0,00%
ÉLANCOURT	ÉLANCOURT - SENTE DE LA VALLEE (PR)	Tache d'exploitation des postes de relèvement	Total	183	192	190	-1,04%
GUYANCOURT	GUYANCOURT - La Minière (PR)	Tâche d'astreinte des postes de relèvement	Total	2	2	1	-50,00%
GUYANCOURT	GUYANCOURT - La Minière (PR)	Tâche de maintenance des postes de relèvement	Corrective	13	9	9	0,00%
GUYANCOURT	GUYANCOURT - La Minière (PR)	Tâche de maintenance des postes de relèvement	Préventive	48	26	25	-3,85%
GUYANCOURT	GUYANCOURT - La Minière (PR)	Tache d'exploitation des postes de relèvement	Total	1 043	935	794	-15,08%
GUYANCOURT	GUYANCOURT - RIGOLE (PR)	Tâche de maintenance des postes de relèvement	Corrective	0	1	0	-100,00%
GUYANCOURT	GUYANCOURT - RIGOLE (PR)	Tâche de maintenance des postes de relèvement	Préventive	1	1	1	0,00%
GUYANCOURT	GUYANCOURT - RIGOLE (PR)	Tache d'exploitation des postes de relèvement	Total	147	178	172	-3,37%
GUYANCOURT	GUYANCOURT - VILLAROY (PR)	Tâche d'astreinte des postes de relèvement	Total	1	0	0	-
GUYANCOURT	GUYANCOURT - VILLAROY (PR)	Tâche de maintenance des postes de relèvement	Corrective	2	1	0	-100,00%
GUYANCOURT	GUYANCOURT - VILLAROY (PR)	Tâche de maintenance des postes de relèvement	Préventive	1	1	1	0,00%

Les autres interventions sur les postes de relèvements

Commune	Site	Type ITV	Groupe	2023	2024	2025	N/N-1 (%)
GUYANCOURT	GUYANCOURT - VILLAROY (PR)	Tache d'exploitation des postes de relèvement	Total	131	174	159	-8,62%
MAGNY-LES-HAMEAUX	MAGNY-LES-HAMEAUX - BROUESSY (PR)	Tâche d'astreinte des postes de relèvement	Total	0	5	0	-100,00%
MAGNY-LES-HAMEAUX	MAGNY-LES-HAMEAUX - BROUESSY (PR)	Tâche de maintenance des postes de relèvement	Corrective	3	10	0	-100,00%
MAGNY-LES-HAMEAUX	MAGNY-LES-HAMEAUX - BROUESSY (PR)	Tâche de maintenance des postes de relèvement	Préventive	1	1	1	0,00%
MAGNY-LES-HAMEAUX	MAGNY-LES-HAMEAUX - BROUESSY (PR)	Tache d'exploitation des postes de relèvement	Total	139	163	155	-4,91%
MAGNY-LES-HAMEAUX	MAGNY-LES-HAMEAUX - BUISSON (PR)	Tâche d'astreinte des postes de relèvement	Total	3	1	1	0,00%
MAGNY-LES-HAMEAUX	MAGNY-LES-HAMEAUX - BUISSON (PR)	Tâche de maintenance des postes de relèvement	Corrective	4	2	8	300,00%
MAGNY-LES-HAMEAUX	MAGNY-LES-HAMEAUX - BUISSON (PR)	Tâche de maintenance des postes de relèvement	Préventive	2	3	3	0,00%
MAGNY-LES-HAMEAUX	MAGNY-LES-HAMEAUX - BUISSON (PR)	Tache d'exploitation des postes de relèvement	Total	204	207	215	3,86%
MAGNY-LES-HAMEAUX	MAGNY-LES-HAMEAUX - BULOYER (PR)	Tâche d'astreinte des postes de relèvement	Total	0	1	0	-100,00%
MAGNY-LES-HAMEAUX	MAGNY-LES-HAMEAUX - BULOYER (PR)	Tâche de maintenance des postes de relèvement	Corrective	1	3	2	-33,33%
MAGNY-LES-HAMEAUX	MAGNY-LES-HAMEAUX - BULOYER (PR)	Tâche de maintenance des postes de relèvement	Préventive	1	1	1	0,00%
MAGNY-LES-HAMEAUX	MAGNY-LES-HAMEAUX - BULOYER (PR)	Tache d'exploitation des postes de relèvement	Total	176	194	193	-0,52%
MAGNY-LES-HAMEAUX	MAGNY-LES-HAMEAUX - CR22 (PR)	Tâche d'astreinte des postes de relèvement	Total	1	2	0	-100,00%
MAGNY-LES-HAMEAUX	MAGNY-LES-HAMEAUX - CR22 (PR)	Tâche de maintenance des postes de relèvement	Corrective	3	7	1	-85,71%
MAGNY-LES-HAMEAUX	MAGNY-LES-HAMEAUX - CR22 (PR)	Tâche de maintenance des postes de relèvement	Préventive	0	1	1	0,00%
MAGNY-LES-HAMEAUX	MAGNY-LES-HAMEAUX - CR22 (PR)	Tache d'exploitation des postes de relèvement	Total	129	146	141	-3,42%
MAGNY-LES-HAMEAUX	MAGNY-LES-HAMEAUX - CR23 (PR)	Tâche d'astreinte des postes de relèvement	Total	0	1	1	0,00%
MAGNY-LES-HAMEAUX	MAGNY-LES-HAMEAUX - CR23 (PR)	Tâche de maintenance des postes de relèvement	Corrective	0	5	1	-80,00%
MAGNY-LES-HAMEAUX	MAGNY-LES-HAMEAUX - CR23 (PR)	Tâche de maintenance des postes de relèvement	Préventive	1	1	1	0,00%
MAGNY-LES-HAMEAUX	MAGNY-LES-HAMEAUX - CR23 (PR)	Tache d'exploitation des postes de relèvement	Total	171	192	188	-2,08%
MAGNY-LES-HAMEAUX	MAGNY-LES-HAMEAUX - ROMAINVILLE (PR)	Tâche d'astreinte des postes de relèvement	Total	1	0	0	-
MAGNY-LES-HAMEAUX	MAGNY-LES-HAMEAUX - ROMAINVILLE (PR)	Tâche de maintenance des postes de relèvement	Corrective	2	6	0	-100,00%
MAGNY-LES-HAMEAUX	MAGNY-LES-HAMEAUX - ROMAINVILLE (PR)	Tâche de maintenance des postes de relèvement	Préventive	1	1	1	0,00%
MAGNY-LES-HAMEAUX	MAGNY-LES-HAMEAUX - ROMAINVILLE (PR)	Tache d'exploitation des postes de relèvement	Total	134	152	147	-3,29%
MAGNY-LES-HAMEAUX	MAGNY-LES-HAMEAUX - VILLENEUVE (PR)	Tâche d'astreinte des postes de relèvement	Total	3	0	0	-
MAGNY-LES-HAMEAUX	MAGNY-LES-HAMEAUX - VILLENEUVE (PR)	Tâche de maintenance des postes de relèvement	Corrective	5	0	0	-

Les autres interventions sur les postes de relèvements

Commune	Site	Type ITV	Groupe	2023	2024	2025	N/N-1 (%)
MAGNY-LES-HAMEAUX	MAGNY-LES-HAMEAUX - VILLENEUVE (PR)	Tâche de maintenance des postes de relèvement	Préventive	0	1	2	100,00%
MAGNY-LES-HAMEAUX	MAGNY-LES-HAMEAUX - VILLENEUVE (PR)	Tache d'exploitation des postes de relèvement	Total	164	185	174	-5,95%
TRAPPES	TRAPPES - KOPRIVNICE (PR)	Tâche d'astreinte des postes de relèvement	Total	3	1	12	1100,00%
TRAPPES	TRAPPES - KOPRIVNICE (PR)	Tâche de maintenance des postes de relèvement	Corrective	4	3	21	600,00%
TRAPPES	TRAPPES - KOPRIVNICE (PR)	Tâche de maintenance des postes de relèvement	Préventive	1	2	2	0,00%
TRAPPES	TRAPPES - KOPRIVNICE (PR)	Tache d'exploitation des postes de relèvement	Total	197	196	194	-1,02%
TRAPPES	TRAPPES - PISSALOUP (PR EU)	Tâche d'astreinte des postes de relèvement	Total	3	4	2	-50,00%
TRAPPES	TRAPPES - PISSALOUP (PR EU)	Tâche de maintenance des postes de relèvement	Corrective	10	1	17	1600,00%
TRAPPES	TRAPPES - PISSALOUP (PR EU)	Tâche de maintenance des postes de relèvement	Préventive	9	20	17	-15,00%
TRAPPES	TRAPPES - PISSALOUP (PR EU)	Tache d'exploitation des postes de relèvement	Total	345	439	461	5,01%
VOISINS-LE-BRETONNEUX	VOISINS-LE-BRETONNEUX - BRETONNIERE (PR)	Tâche d'astreinte des postes de relèvement	Total	1	0	0	-
VOISINS-LE-BRETONNEUX	VOISINS-LE-BRETONNEUX - BRETONNIERE (PR)	Tâche de maintenance des postes de relèvement	Corrective	6	6	0	-100,00%
VOISINS-LE-BRETONNEUX	VOISINS-LE-BRETONNEUX - BRETONNIERE (PR)	Tâche de maintenance des postes de relèvement	Préventive	1	1	1	0,00%
VOISINS-LE-BRETONNEUX	VOISINS-LE-BRETONNEUX - BRETONNIERE (PR)	Tache d'exploitation des postes de relèvement	Total	168	196	192	-2,04%
VOISINS-LE-BRETONNEUX	VOISINS-LE-BRETONNEUX - CHAMFLEURY (PR)	Tâche d'astreinte des postes de relèvement	Total	1	0	2	-
VOISINS-LE-BRETONNEUX	VOISINS-LE-BRETONNEUX - CHAMFLEURY (PR)	Tâche de maintenance des postes de relèvement	Corrective	3	5	3	-40,00%
VOISINS-LE-BRETONNEUX	VOISINS-LE-BRETONNEUX - CHAMFLEURY (PR)	Tâche de maintenance des postes de relèvement	Préventive	0	1	1	0,00%
VOISINS-LE-BRETONNEUX	VOISINS-LE-BRETONNEUX - CHAMFLEURY (PR)	Tache d'exploitation des postes de relèvement	Total	184	194	191	-1,55%
VOISINS-LE-BRETONNEUX	VOISINS-LE-BRETONNEUX - CROIX DU BOIS (PR)	Tâche d'astreinte des postes de relèvement	Total	0	1	0	-100,00%
VOISINS-LE-BRETONNEUX	VOISINS-LE-BRETONNEUX - CROIX DU BOIS (PR)	Tâche de maintenance des postes de relèvement	Corrective	1	2	0	-100,00%
VOISINS-LE-BRETONNEUX	VOISINS-LE-BRETONNEUX - CROIX DU BOIS (PR)	Tâche de maintenance des postes de relèvement	Préventive	1	1	1	0,00%
VOISINS-LE-BRETONNEUX	VOISINS-LE-BRETONNEUX - CROIX DU BOIS (PR)	Tache d'exploitation des postes de relèvement	Total	194	185	191	3,24%
VOISINS-LE-BRETONNEUX	VOISINS-LE-BRETONNEUX - MAGNY-MERANTAIS (PR)	Tâche d'astreinte des postes de relèvement	Total	2	1	0	-100,00%
VOISINS-LE-BRETONNEUX	VOISINS-LE-BRETONNEUX - MAGNY-MERANTAIS (PR)	Tâche de maintenance des postes de relèvement	Corrective	5	7	0	-100,00%
VOISINS-LE-BRETONNEUX	VOISINS-LE-BRETONNEUX - MAGNY-MERANTAIS (PR)	Tâche de maintenance des postes de relèvement	Préventive	1	1	1	0,00%
VOISINS-LE-BRETONNEUX	VOISINS-LE-BRETONNEUX - MAGNY-MERANTAIS (PR)	Tache d'exploitation des postes de relèvement	Total	194	196	187	-4,59%
VOISINS-LE-BRETONNEUX	VOISINS-LE-BRETONNEUX - OREADES (PR)	Tâche d'astreinte des postes de relèvement	Total	0	0	5	-

Les autres interventions sur les postes de relèvements							
Commune	Site	Type ITV	Groupe	2023	2024	2025	N/N-1 (%)
VOISINS-LE-BRETONNEUX	VOISINS-LE-BRETONNEUX - OREADES (PR)	Tâche de maintenance des postes de relèvement	Corrective	1	1	3	200,00%
VOISINS-LE-BRETONNEUX	VOISINS-LE-BRETONNEUX - OREADES (PR)	Tâche de maintenance des postes de relèvement	Préventive	1	1	1	0,00%
VOISINS-LE-BRETONNEUX	VOISINS-LE-BRETONNEUX - OREADES (PR)	Tache d'exploitation des postes de relèvement	Total	175	189	195	3,17%

Les interventions ci-dessus sont présentées en nombre de tâches. La liste des interventions correctives est présentée en Annexe pour chaque poste de pompage.

Nos observations sur le fonctionnement de chaque poste de pompage sont présentées ci-après.

Nom du site	Observations
ÉLANCOURT - SENTE DE LA VALLEE (PR)	Armoire de commande vandalisée Commandes d'approvisionnement pour l'armoire de commande, la télésurveillance et l'installation de sondes de niveau engagées en 2025.
ÉLANCOURT - ETASSES (PR)	Modification du programme automate => optimisation via la fonction « Assainissement », fonctionnement sur sonde Difficulté d'accès au site pour les opérations de curage (réalisé ½) Commandes d'approvisionnement pour l'armoire de commande, la télésurveillance et l'installation de sondes de niveau engagées en 2025.
ÉLANCOURT - BEAUCANT (PR)	Sans objet
ÉLANCOURT - LAUNAY (PR)	Site équipé d'une armoire intelligente « ARMELE » et de deux sondes de niveau (1+1) afin de sécuriser le pilotage.
TRAPPES - KOPRIVNICE (PR)	Les interventions correctives sont principalement liées à des dysfonctionnements de pompage. Travaux de renouvellement : moteurs des pompes Un diagnostic a été mené suite au renouvellement des moteurs des pompes du système DIP. Une modification du paramétrage des variateurs et de l'automate a été réalisée. Les effluents arrivant sur le poste restent chargés en lingettes et tissus. Un entretien préventif des pompes (dépose des équipements pour débouchage) est de fait réalisé régulièrement.
TRAPPES - PISSALOUP (PR EU)	Le remplacement des dispositifs d'éclairage a été réalisé. Le remplacement du disjoncteur du branchement a été réalisé par ENEDIS (levée observation suite contrôle réglementaire). Suite au constat d'une fuite d'eau potable sur l'alimentation, la SEOP a été mandaté pour réaliser la réparation. Des travaux ont été réalisés pour sécuriser les moyens de descente au palier intermédiaire (échelle et crinoline). Travaux de renouvellement : sonde de niveau piézométrique, palan électrique et capteurs de la centrale de détection gaz Un diagnostic du compacteur installé en 2013 a été réalisé suite aux défauts de fonctionnement. Le moteur du compacteur a été renouvelé.
VOISINS-LE-BRETONNEUX - CHAMFLEURY (PR)	Les poires de niveau ont été remplacées par des sondes piézométriques afin de sécuriser le fonctionnement du pompage. Commandes d'approvisionnement pour l'armoire de commande et la télésurveillance en 2025.
VOISINS-LE-BRETONNEUX - BRETONNIERE (PR)	Sans objet
VOISINS-LE-BRETONNEUX - CROIX DU BOIS (PR)	Sans objet
VOISINS-LE-BRETONNEUX - OREADES (PR)	Sans objet

Nom du site	Observations
VOISINS-LE-BRETONNEUX - MAGNY-MERANTAIS (PR)	Le renouvellement de l'armoire électrique de commande du poste ainsi que la télésurveillance ont été renouvelées. Une optimisation a été menée via l'installation d'une armoire intelligente « ARMELE » et l'installation de deux sondes de niveau (1+1) afin de sécuriser le pilotage.
GUYANCOURT - RIGOLE (PR)	Sans objet
GUYANCOURT - VILLAROY (PR)	Sans objet
MAGNY-LES-HAMEAUX - CR22 (PR)	La pompe 2 a été renouvelée. Le poste reste soumis aux apports d'eaux claires météoriques via l'alimentation des drains du cimetière communal.
MAGNY-LES-HAMEAUX - CR23 (PR)	La pompe P1 a présenté à partir d'octobre 2024 des dysfonctionnements. Suite à un diagnostic, la pompe a été consignée à l'arrêt. Une étude hydraulique a été conduite afin de déterminer la technologie optimale de pompe à adapter. Les deux pompes ont donc été renouvelées en avril et en mai 2025 par des pompes Flygt avec technologie N (roue autonettoyante). Cette technologie permet de limiter les risques d'obstruction et d'abrasion, et offre un rendement plus élevé.
MAGNY-LES-HAMEAUX - BROUESSY (PR)	Commandes d'approvisionnement pour l'armoire de commande, la télésurveillance et l'installation de sondes de niveau engagées en 2025.
MAGNY-LES-HAMEAUX - BULOYER (PR)	Site équipé d'une armoire intelligente « ARMELE » et de deux sondes de niveau (1+1) afin de sécuriser le pilotage.
MAGNY-LES-HAMEAUX - ROMAINVILLE (PR)	Les 2 pompes ont été renouvelées.
MAGNY-LES-HAMEAUX - VILLENEUVE (PR)	La télésurveillance du poste a été renouvelée par anticipation dans le cadre de la fin du protocole de communication 2G d'ORANGE.
MAGNY-LES-HAMEAUX - BUISSON (PR)	Le remplacement du télérupteur a été réalisé dans le cadre de la levée des observations suite au contrôle réglementaire électrique. Le renouvellement de l'armoire de commande a été temporisé avec l'accord de SQY. Une analyse du fonctionnement de l'ouvrage est en cours

A noter, plusieurs opérations structurantes ont été engagées en 2025 :

- renouvellement de pompes avec technologie **autonettoyante Flygt N** (CR23),
- modernisation d'armoires de commande avec systèmes **ARMELE**,
- remplacement de sondes de niveau par **sondes piézométriques**,
- amélioration des dispositifs de sécurité et d'accès aux ouvrages,
- renouvellement d'équipements de télésurveillance suite à l'arrêt du réseau **2G**.

Ces actions contribuent à améliorer la fiabilité du système de pompage et à réduire les risques d'obstruction des pompes.

Plusieurs éléments d'exploitation restent à surveiller :

- présence récurrente de lingettes dans les effluents, générant des opérations de débouchage sur certains postes ;
- apports d'eaux claires parasites, notamment au niveau du poste CR22 ;
- accessibilité difficile de certains ouvrages, compliquant les opérations de curage.

Les travaux de renouvellement sont détaillés au chapitre « Situations des biens et des immobilisations »
L'avancement du programme contractuel de renouvellement est présenté en Annexe.

L'exploitation du poste de La Minière

Le schéma de principe

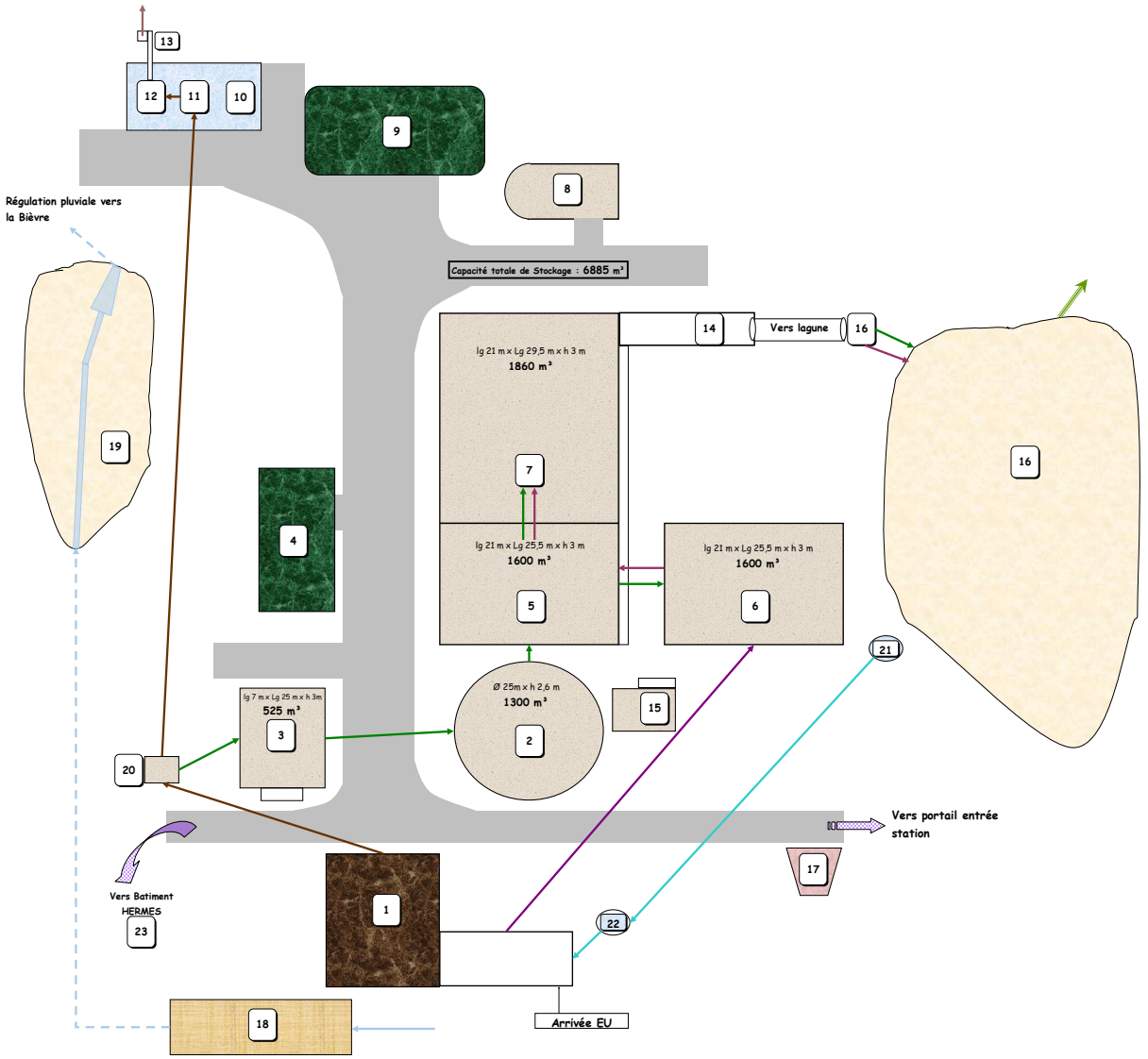

1	Prétraitement	7	Ex-Clarificateur	13	Galerie de refoulement	19	Bassin sec
2	Ex-décanteur primaire	8	Ex-Epaississeur	14	Canal de comptage	20	Regard de trop plein
3	Ex-décanteur d'orage	9	Atelier	15	Local Ex-Boues fraîches	21	Poste Eaux de nappe
4	Bureau central	10	Groupe électrogène	16	Lagune	22	Poste de distribution EI
5	Ex-aération	11	Salle des pompes	17	Déversoir d'orage	23	Bâtiment HERMES
6	Ex-stabilisation	12	Salle des clapets	18	Deshuileur		

La synthèse annuelle est présentée ci-après.

		Réel	Unités
Eaux brutes	Annuel	3 411 650	m³/an
	Moyenne journalière	9 357	m³/jour
Energie électrique	Annuel	1 040 056	kWh/an
Pluviométrie	Total annuel	553	mm/an

Les bilans mensuels concernant l'exploitation du poste de pompage de la Minière partagés lors des réunions d'exploitation trimestrielles sont présentés en Annexe.

L'évolution des principaux paramètres est indiquée ci-après.

Bilan de fonctionnement	Exercice 2025	Exercice 2024	Exercice 2023	Exercice 2022	Exercice 2021	Evolution 2024/2025
Volume entrant (m3/an)	3 411 650	3 944 940	3 186 710	3 258 760	3 651 520	-15,63%
Volume moyen journalier (m3/j)	9 357	10 779	8 722	8 932	10 016	-15,20%
Consommation électrique (kWh/an)	1 040 056	1 147 571	1 044 858	1 033 278	1 103 149	-10,34%

Les volumes entrant sont impactés par la pluviométrie.
Le ratio énergétique demeure stable (0,3 kWh/m^3).

Les points notables de l'exploitation sont présentés ci-après.

Des visites d'exploitation quotidienne en jours ouvrés sont réalisées.

<u>Bassins de sécurité</u>
Les bassins ont été sollicités lors d'évènements pluvieux, d'opérations de bypass programmés du prétraitement ou d'arrêts programmés du poste.

<u>Prétraitement</u>
Les canaux en amont des dégrilleurs ont fait l'objet d'un curage total.
Une opération de maintenance « lourde » a été opérée sur les deux surpresseurs.
De nombreuses opérations de débourrage des vis de transport de refus de dégrillage ont été réalisées.

Depuis plusieurs années, le bâtiment présente :

- des concentrations élevées en H_2S,
- une corrosion généralisée des équipements,
- une dégradation rapide du patrimoine,
- une mauvaise répartition des flux de ventilation,
- des zones mortes dans lesquelles stagnent les gaz,
- une CTA endommagée, qui recircule de l'air vicié dans le réseau d'air neuf.

En 2021, SQY a mandaté SEVESC pour réaliser un diagnostic complet. Les mesures de débit, tests fumigènes et cartographies H_2S réalisés par SUEZ Pôle Air ont montré :

- une ventilation non conforme au Code du Travail (locaux à pollution spécifique),
- un soufflage mal positionné,
- une extraction insuffisante au droit des zones les plus émissives (dégrilleur, benne, canal d'arrivée, dessablage),
- et un réseau globalement déséquilibré (surventilation / absence de ventilation sur la même gaine).

Les travaux de refonte complète du dispositif de ventilation sont proposés dans le cadre des travaux complémentaires de l'Avenant n°4.

Poste de pompage

La pompe 1 est mise hors service (défaillance du clapet). Les pompes 2 & 3 ont fait l'objet d'une révision complète (constructeur).
Une modification de l'automate a été réalisée afin d'optimiser le marnage du poste.
Des phases d'arrêt du poste ont été programmés afin de réaliser des interventions préventives du réseau à l'aval et d'installation des piquages sur les canalisations de refoulement (campagne de mesure de débit).

Secours – Energie

Le groupe électrogène a été sollicitée à 7 reprises en 2025 à la suite de coupures d'alimentation électrique du site en provenance du réseau d'Enedis.

Les travaux de renouvellement sont détaillés au chapitre « Situations des biens et des immobilisations ».

En 2025, aucune opération à la charge de l'Agglomération n'a été confiée à la SEVESC.

3.1.5 La conformité du système de collecte

- **L'AUTOSURVEILLANCE DU SYSTEME DE COLLECTE**

Le système de collecte ne dispose d'aucun point de rejet au milieu naturel.

- **LE SUIVI DES REJETS INDUSTRIELS**

Conformément à la réglementation en vigueur, tout déversement d'eaux usées d'origine non domestique dans le réseau d'eaux usées doit être préalablement autorisé par l'autorité compétente en matière de police à l'endroit du déversement. La SEVESC réalise 75 visites diagnostiques des rejets non domestiques en moyenne par an.

Le programme de contrôle de conformité des branchements non domestiques vise à identifier la nature des rejets et contrôler la conformité de raccordement des artisans et industriels, afin d'établir des Autorisations de Déversement aux Réseaux d'Assainissement (ADRA) et Conventions Spéciales de Déversement (CSD). À l'issue des visites de contrôle, les établissements non conformes doivent mettre leurs branchements en conformité pour obtenir ces ADRA et CSD.

Les tableaux suivants présentent une synthèse de l'avancement des dossiers au 31/12/2025. Le détail des résultats est présenté en annexe.

Bilan des ADRA/CSD					
	Nombre de contrôles d'établissements non domestiques réalisés	Nombre d'établissements non conformes	Nombre d'ADRA/CSD en cours de validité	Nombre de contrôles d'exécution des ADRA/CSD	Nombre d'ADRA/CSD provisoires signées dans l'année
Réalisé	44	16	592 [9]	52	13
Objectif contractuel	75	-	-	50	-

L'objectif annuel n'a pas été atteint cette année.

Aucune ADRA/CSD définitive n'a été signée en 2025. Le rattrapage des établissements concernés est prévu lors de la campagne d'élaboration des ADRA/CSD 2026 selon les modèles validés en 2026.

Une relance de 93 établissements non conformes a été réalisé en cours d'année. 22 établissements ont répondu favorablement à la demande de rdv. 3 établissements se sont d'ores et déjà mis en conformité.

[9] A la connaissance de SEVESC à date

Contrôles non domestiques réalisés dans le cadre du contrat				
Commune	**Nombre d'enquêtes**	**Nombre d'enquêtes Conformes**	**Nombres d'enquêtes Non Conformes**	**Taux de conformité (%)**
Elancourt	5	4	1	80,0%
Guyancourt	4	2	2	50,0%
La Verrière	1	0	1	0,0%
Magny les Hameaux	6	4	2	66,7%
Montigny le Bretonneux	8	1	7	12,5%
Trappes	1	0	1	0,0%
Voisins le Bretonneux	19	17	2	89,5%
Total	**44**	**28**	**16**	**63,6%**

Contrôles non domestiques réalisés dans le cadre de mutations				
Commune	**2023**	**2024**	**2025**	**N/N-1 (%)**
Elancourt	0	2	6	200,0%
Guyancourt	3	10	10	0,0%
La Verrière	0	0	1	-
Magny les Hameaux	0	1	8	700,0%
Montigny le Bretonneux	4	11	15	36,4%
Trappes	6	7	7	0,0%
Voisins le Bretonneux	4	2	6	200,0%
Total	**17**	**33**	**47**	**42,4%**

- **LA PERFORMANCE DU SYSTEME DE COLLECTE**

Performance réseaux					
Indicateur Type	**Type Unité**	**2023**	**2024**	**2025**	**N/N-1 (%)**
P251.1 - Taux de débordement des effluents dans les locaux des usagers	Nombre / 1000 habitants desservis	0	0	0,0069	-
P252.2 - Points de curage fréquent du réseau [10]	Nombre / 100 km	3,70	3,40	6,13	80,3%
VP.046 - Nombre de points noirs	VP.046 - Nombre de points noirs	13	12	22	83,3%

Un sinistre est actuellement en cours concernant un débordement d'eaux usées en partie privative suite à l'obstruction du réseau qui a eu lieu rue Stephenson à Montigny le Bretonneux début janvier 2025.

[10] Calcul basé sur le linéaire contractuel soit 358 876 ml pour 2025.

Points du réseau débouchés deux fois ou plus				
Commune	**Rue**	**Date**	**Cause du désordre**	**Actions**
ELANCOURT	IMPASSE DES COUDRAYS	08/01/2025	Graisses dans réseau	Curage intensif
		30/01/2025		
	BOULEVARD DES TEMPLIERS	09/01/2025	Déplacement du bouchon	Désobstruction x2 et contrôle
		10/01/2025		
	ALLEE DU MARECHAL FERRANT	22/10/2025	Débris de chantier	Retrait des débris
		06/11/2025		
GUYANCOURT	25 RUE AMBROISE CROIZAT	07/04/2025	Graisses dans réseau	Curage intensif et contrôle de conformité de l'établissement
		23/06/2025		
LA VERRIERE	RUE DES CHAMPS / RUE DU CHEMIN VERT	18/06/2025	Graisses dans réseau	Curage intensif et contrôle par inspection télévisée
		20/06/2025		
		30/06/2025		
		03/07/2025		
		30/07/2025		
	RUE DE L ETANG	31/10/2025	Bouchon récalcitrant	Contrôle mensuel du réseau et ITV à prévoir en 2026
		09/12/2025		
MONTIGNY-LE-BRETONNEUX	RUE STEPHENSON	14/01/2025	Chute accompagnée tombée dans le regard et présence de gravats de chantier	Remise en place de la chute accompagnée et retrait des gravats
		20/01/2025		
	RUE DE LA SOURDERIE / AVENUE DE LA SOURCE	01/02/2025	Racines présentes	Curage intensif et retrait des racines
		04/03/2025		
TRAPPES	27 RUE GABRIEL PERI	10/06/2025	Bouchon récalcitrant	Désobstruction x2 et contrôle
		27/06/2025		
	33 RUE JACQUES BOUBAS	11/10/2025	Présence d'un morceau de bois dans le réseau venant d'un branchement	ITV et retrait du corps étranger
		13/10/2025		
VOISINS-LE-BRETONNEUX	15 SQUARE ALFRED DE MUSSET	28/09/2025	Racines	Curage intensif et retrait des racines
		20/10/2025		
	AVENUE DU PLAN DE L EGLISE	07/10/2025	Déplacement du bouchon	Désobstruction x2 et contrôle
		14/11/2025		
	Rue Louis Joly	17/11/2025	Graisses dans réseau	Curage intensif et contrôle par inspection télévisée
		21/11/2025		

Points du réseau curés deux fois ou plus			
Commune	**Rue**	**Réseau**	**Cause du désordre**
GUYANCOURT	RUE AMBROISE CROIZAT	EU	Siphon / graisses
GUYANCOURT	RUE BROSSOLETTE/ROUTOIR	EU	Manque de pente collecteur / graisses
GUYANCOURT	RUE BALTARD/DAMPIERRE	EU	Manque de pente collecteur sur le réseau / graisses
GUYANCOURT	Allée Guy Moquet (le long bassin château)	EU	Flaches et graisses
TRAPPES	RUE REPUBLIQUE	EU	Collecteur de la mairie faible pente - croisement Carnot
TRAPPES	RUE BROSSOLETTE	EU	Manque de pente collecteur sur le réseau / graisses
TRAPPES	RUE HECTOR BERLIOZ	EU	Manque de pente - Graisses et lingettes
TRAPPES	RUE DE KOPRIVINCE	EU	Graisses
TRAPPES	RUE M GANDHI	EU	Graisses
TRAPPES	RUE VERLAINE	EU	Graisses

3.2 Le bilan d'exploitation du système de traitement

Typologie des points de mesure réglementaires SANDRE :

Code Sandre du type de point réglementaire	Libellé du type de point réglementaire	Ouvrage concerné	Nombre de points possibles au sein de l'ouvrage concerné	Nature du support concerné
A2	Déversoir en tête de station	Station d'épuration	0 à 1	Eau
A3	Entrée Station	Station d'épuration	1	Eau
A4	Sortie Station	Station d'épuration	1	Eau
A5	By-pass	Station d'épuration	0 à 1	Eau
A6	Boue produite	Station d'épuration	0 à 1	Boue
A 7	Apports extérieurs file(s) « eau »	Station d'épuration	0 à 1	Eau
A 8	Eau traitée réutilisée	Station d'épuration	0 à 1	Eau

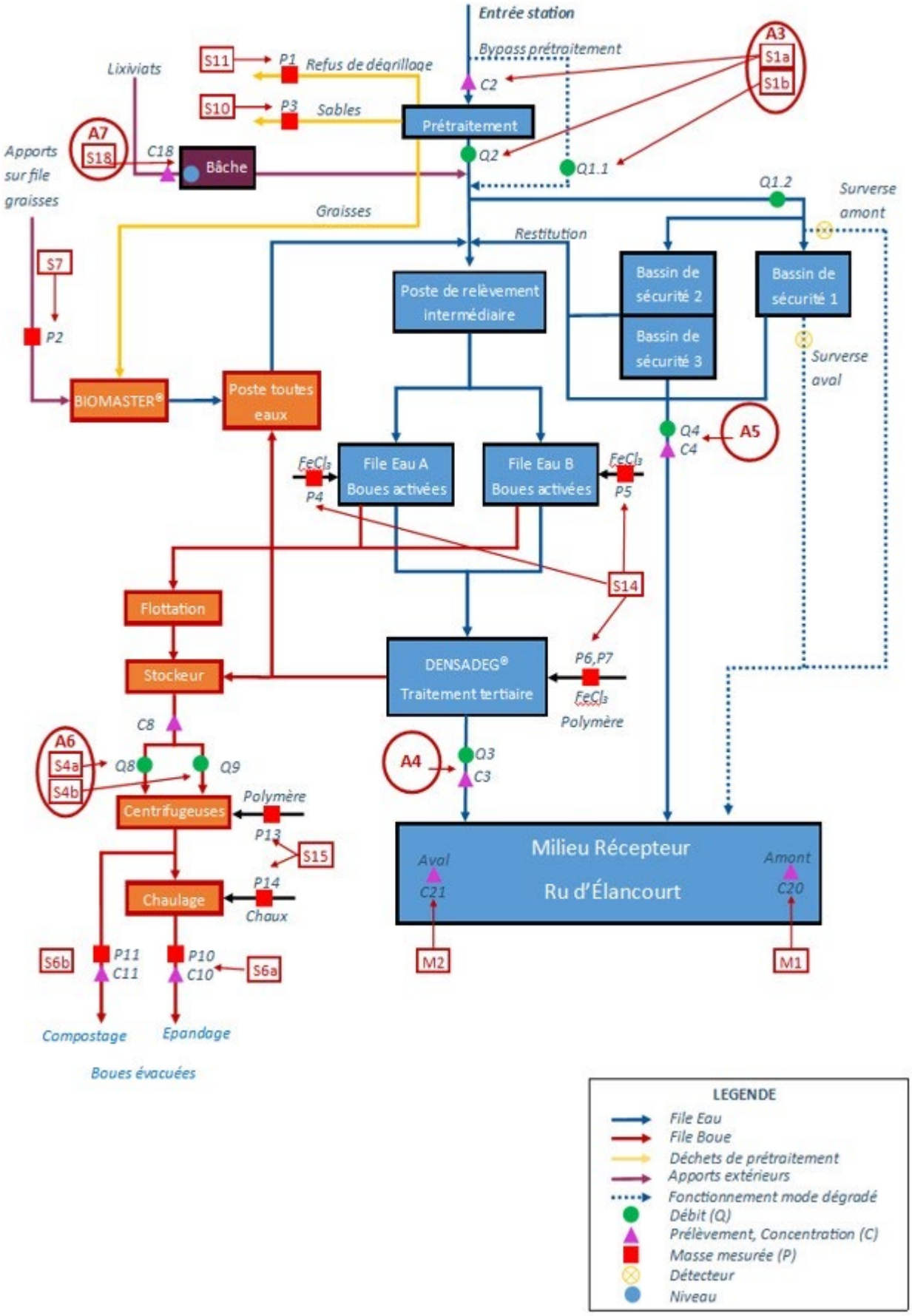
Entrée station
Bypass prétraitement
A3
S1a
S1b
C2
S11
P1
Refus de dégrillage
Lixiviats
S10
P3
Sables
Prétraitement
A7
S18
C18
Bâche
Apports sur file graisses
Q2
Q1.1
Q1.2
Surverse amont
Graisses
Restitution
S7
P2
Poste de relèvement intermédiaire
Bassin de sécurité 2
Bassin de sécurité 1
Bassin de sécurité 3
Surverse aval
BIOMASTER®
Poste toutes eaux
Q4
C4
A5
FeCl3
File Eau A
Boues activées
File Eau B
Boues activées
FeCl3
P4
P5
S14
Flottation
Stockeur
DENSADEG®
Traitement tertiaire
P6,P7
FeCl3
Polymère
C8
A6
S4a
S4b
Q8
Q9
A4
Q3
C3
Centrifugeuses
Polymère
P13
S15
Milieu Récepteur
Ru d'Élancourt
Aval
C21
Amont
C20
Chaulage
P14
Chaux
S6b
P11
C11
P10
C10
S6a
M2
M1
Compostage
Epandage
Boues évacuées
LEGENDE
File Eau
File Boue
Déchets de prétraitement
Apports extérieurs
Fonctionnement mode dégradé
Débit (Q)
Prélèvement, Concentration (C)
Masse mesurée (P)
Détecteur
Niveau

3.2.1 Le schéma de la station d'épuration du contrat

Légende :

1) **Prétraitement :**
   a. Dégrillage ;
   b. Dessablage-Dégraissage ;
   c. Traitement des sables.
2) **Traitement des graisses-Biomaster ;**
3) **Bassin de sécurité ;**
4) **Relevage intermédiaire ;**
5) **Traitement biologique ;**
6) **Clarification ;**
7) **Traitement tertiaire ;**
8) **Rejet au milieu naturel ;**
9) **Epaissement :**
   a. Flottation ;
   b. Stockage.
10) **Déshydratation-Chaulage :**
   a. Boues flottées ;
   b. Ajout chaux.
11) **Valorisation agricole ;**
12) **Traitement de l'air ;**
   a. Ventilation ;
   b. Désodorisation.

3.2.2 Le fonctionnement hydraulique

- **LES VOLUMES REÇUS EN ENTREE DU SYSTEME DE TRAITEMENT (A3)**

Volumes collectés en entrée de système de traitement (en m³)					
Commune	**Site**	**2023**	**2024**	**2025**	**N/N-1 (%)**
ÉLANCOURT	ÉLANCOURT (STEU)	1 695 054	1 804 950	1 719 108	- 4,8%

A noter : Le débit de référence de la station est celui défini par le service de Police de l'Eau dans son courrier de conformité 2024, soit, 6500m³/j.

En 2025, le débit de référence de la station a été dépassé 13 fois. La station a admis l'intégralité des effluents bruts, soit un taux de charge hydraulique de 72 %.

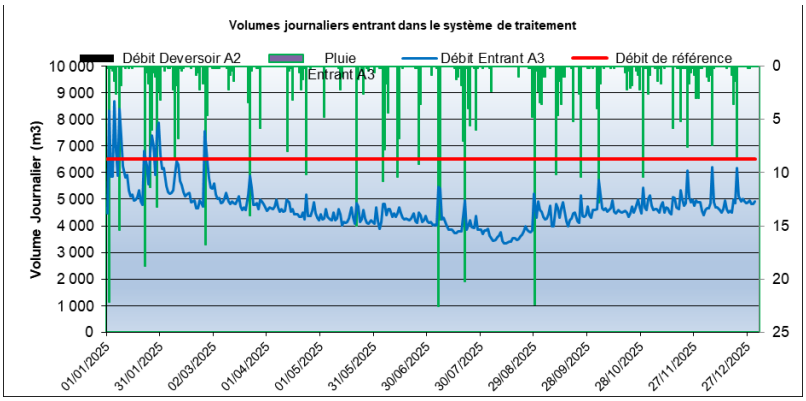

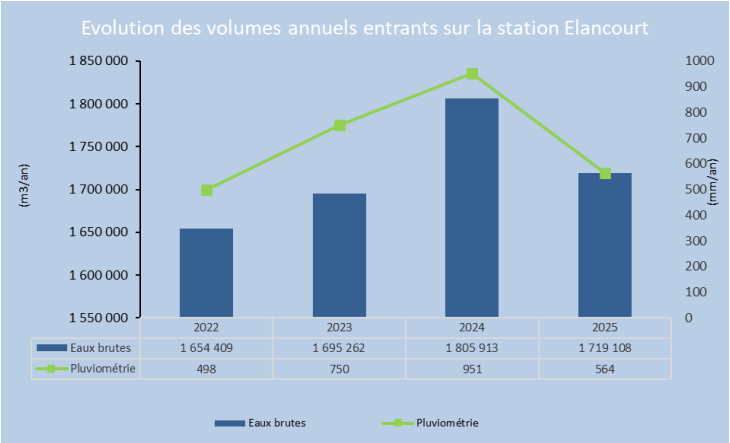

- **LES VOLUMES DEVERSES EN TETE DE STATION (A2)**

Le système de traitement n'est pas équipé de déversoir en tête de station.

- **LES VOLUMES BY-PASSES SUR LA STATION D'EPURATION (A5)**

Volumes by-passés (en m³)					
Commune	**Site**	**2023**	**2024**	**2025**	**N/N-1 (%)**
ÉLANCOURT	ÉLANCOURT (STEU)	0	4 914	0	- 100,0%

Trois bassins de sécurité stockent les effluents bruts ou prétraités en cas d'indisponibilité du prétraitement ou d'écrêtage. En cas de saturation, les effluents sont bypassés.

En 2025, aucun évènement n'a généré de bypass au milieu naturel.

- **LES VOLUMES TRAITES (A4)**

Volumes traités (en m³)					
Commune	**Site**	**2023**	**2024**	**2025**	**N/N-1 (%)**
ÉLANCOURT	ÉLANCOURT (STEU)	1 785 579	1 846 060	1 738 895	- 5,8%

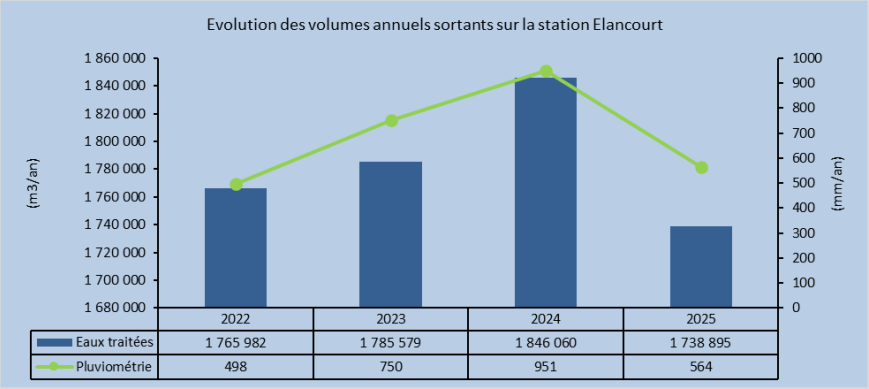

L'évolution des volumes annuels traités sur la station d'Élancourt entre 2022 et 2025 met en évidence une variabilité directement corrélée aux conditions pluviométriques. Après une augmentation progressive des volumes entre 2022 (1 765 982 m³) et 2024 (1 846 060 m³), atteignant un maximum en lien avec une pluviométrie élevée (951 mm en 2024), l'année 2025 marque un recul des volumes traités à 1 738 895 m³, soit une baisse de 5,8 % par rapport à 2024.

3.2.3 L'exploitation des ouvrages de traitement

- **LES CHARGES ENTRANTES**

Taux de charge de pollution (sur les paramètres imposés)						
2025	**Capacité nominale**	**Nbr bilans > capacité**	**Charge reçue (A2+A3+A7) kg/j**		**Taux de charge (%)**	
			moyenne	**max**	**moyenne**	**max**
DBO5	2300	1	1 081	9 973	47%	434%
DCO	3 900	1	2 777	19 430	71%	498%
MeS	2 150	2	1 373	8 235	64%	383%
NTK	390	1	316	876	81%	224%
NGL		0	317	876		
Pt	130	1	44	548	34%	421%
tous paramètres		2				
Nbr bilans réalisés	52					

En 2025, l'analyse des charges entrantes met en évidence un fonctionnement globalement **en dessous des capacités nominales** de la station d'épuration.

Charges entrantes moyennes (kg/j) (A3)				
ÉLANCOURT (STEU)	2023	2024	2025	N/N-1 (%)
DBO5	1 001	760	1 056	38,9%
DCO	2 400	1 809	2 740	51.5%
MES	1 029	834	1 368	64%
NGL	327	302,8	315,4	4.2%
NTK	325	301	315	4.7%
P total	32	29,1	42	44.3%

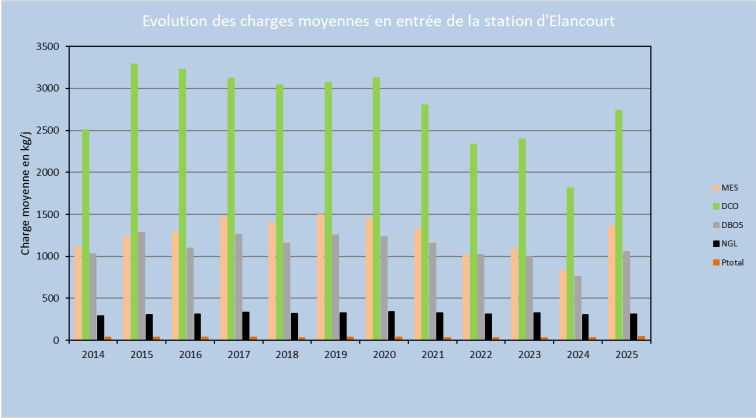

L'analyse de l'évolution des charges moyennes en entrée de la station d'Élancourt sur la période 2014–2025 met en évidence une variabilité marquée des apports polluants, avec une tendance globale à la baisse ces dernières années. L'année 2025 montre une reprise modérée des charges, notamment en DCO et MES, sans retrouver toutefois les niveaux observés avant 2020.

- **LES APPORTS EXTERIEURS**

Apports extérieurs				
ÉLANCOURT (STEU)	Nature	2023	2024	2025
S18 - Apport extérieur d'effluents industriels	Débit (m³)	270	761	351

La station est conçue pour traiter les graisses in situ, et a la capacité d'accepter des graisses d'autres installations. En 2025, aucun apport extérieur de graisses n'est comptabilisé.

Les apports extérieurs proviennent exclusivement des dépotages de lixiviats extraits des plateformes de stockage de boues de la station.

- **LES CONSOMMATIONS DE REACTIFS**

Consommation de réactifs						
ÉLANCOURT (STEU)	Nature	Unité	2023	2024	2025	N/N-1 (%)
S14 - Réactifs utilisés (file "eau")	Sels de Fer (FeCl3)	kg	48 127	32 374	38 883	20,1%
S15 - Réactifs utilisés (file "boue")	Chaux vive	kg	155 416,73	134 067,38	144 798,4	8,0%
S15 - Réactifs utilisés (file "boue")	Polymère	kg	4 665,01	4 413,21	4 932,79	11,8%

Globalement, l'année 2025 se caractérise par une reprise des consommations de réactifs après une baisse en 2024, suggérant un retour à des conditions d'exploitation plus sollicitées. Cette tendance reste cohérente avec les variations observées sur les charges entrantes.

- **LA FILIERE BOUE**

La production de boues

Production des boues				
ÉLANCOURT (STEU)	2023	2024	2025	N/N-1 (%)
MS boues (T)	442,3	450,1	484,5	7,6%
Production (m³/an)	10 792	10 376	11 305	9,0%

L'année 2025 se caractérise par une augmentation de la production de boues sur la station.
La quantité de matières sèches produites atteint 484,5 tonnes, soit une hausse de 7,6 % par rapport à 2024. Parallèlement, le volume de boues produites s'élève à 11 305 m³, en progression de 9,0 %.
Cette évolution traduit une activité de traitement biologique soutenue, cohérente avec la reprise des charges polluantes observée en entrée de station. L'augmentation conjointe des tonnages de matières sèches et des volumes indique également une production de boues globalement maîtrisée, sans dérive majeure des conditions de déshydratation.

L'évacuation de boues

Evacuation des boues						
ÉLANCOURT (STEU)	Nature	Filière	2023	2024	2025	N/N-1 (%)
S6 - Boues évacuées après traitement	Masse Boue (kg)	Epandage	2 158 680	2 213 740	2 231 890	0,8%
S6 - Boues évacuées après traitement	MS boues (kg)	Epandage	420 827,71	436 179,84	416 506,21	- 4,5%

100% des boues produites ont été traitées via la filière d'épandage agricole.

L'analyse des boues

Les boues produites et valorisées en épandage agricole, ainsi que celle à destination de la filière compostage, font l'objet d'analyses. Le tableau suivant résume les analyses réalisées sur la filière de recyclage agricole. L'arrêté du 8 janvier 1998 fixe les exigences relatives aux éléments traces métalliques et organiques présents dans les boues à épandre d'une part, et dans les sols récepteurs d'autre part. Au cours du premier semestre de l'année le registre d'épandage de l'année échue et le programme d'épandage de l'année en cours sont présentés à la Collectivité.

Analyses réalisées pour : COMMUNAUTE D'AGGLOMERATIONS DE SAINT QUENTIN EN YVELINES

Nombre théorique d'analyses à effectuer (VA / ETM / CTO) : 6 / 4 / 2

Tableau de résultat pour : Boues chaulées - Boue d'épuration déshydratée par centrifugeuse chaulée

Eléments et substances	Unités	Nbre d'analyses réalisées au cours de la période	Valeurs minimales	Valeurs maximales	Valeurs moyennes	Valeurs limites
pH	Unité pH	10	12,50	12,80	12,62	
Matière sèche	% MB	10	25,10	29,70	26,54	
Carbone Organique	% MS	10	21,300	24,600	23,000	
Matière Organique	% MS	10	42,600	49,100	45,960	
Azote Kjeldahl	% MS	10	4,220	5,260	4,658	
Phosphore P2O5	% MS	10	3,600	5,250	4,454	
Potassium K2O	% MS	10	0,260	0,550	0,385	
Magnésium MgO	% MS	10	0,480	0,680	0,576	
Calcium CaO	% MS	10	21,500	28,600	24,890	
Azote Ammoniacal	% MS	10	< 0,006	< 0,060	< 0,046	
Carbone / Azote total	Sans Objet	10	4,45	5,42	4,95	
Cadmium	mg/kg de MS	7	0,36	0,49	0,45	10
Chrome	mg/kg de MS	7	9,10	14,10	11,26	1000
Cuivre	mg/kg de MS	7	81,20	126,00	96,13	1000
Mercure	mg/kg de MS	7	0,24	0,31	0,28	10
Nickel	mg/kg de MS	7	11,70	20,70	15,19	200
Plomb	mg/kg de MS	7	6,10	10,10	8,09	800
Zinc	mg/kg de MS	7	241,00	366,00	287,57	3000
Cr+Cu+Ni+Zn	mg/kg de MS	7	343,00	525,40	410,14	4000
Somme des 7 PCBi (*)	mg/kg de MS	4	< 0,063	< 0,070	< 0,065	0,8
Fluoranthène	mg/kg de MS	4	< 0,042	< 0,063	< 0,056	5 (**)
Benzo(b)Fluoranthène	mg/kg de MS	4	< 0,042	< 0,049	< 0,045	2,5
benzo(a)Pyrène	mg/kg de MS	4	< 0,042	< 0,053	< 0,046	2 (***)

(*) PCB28, 52, 101, 118, 138, 153, 180

(**) Sur pâturage, valeur limite = 4 mg/Kg MS

(***) Sur pâturage, valeur limite = 1,5 mg/Kg MS

- **LES SOUS-PRODUITS DE TRAITEMENT**

Bilan sous-produits évacués						
ÉLANCOURT (STEU)	**Nature**	**Filière**	**2023**	**2024**	**2025**	**N/N-1 (%)**
S10 - Sable produit	Poids (kg)	Unité traitement	8 580	9 420	11 500	22,1%
S11 - Refus de dégrillage produit	Poids (kg)	Incineration	27 510	37 400	44 740	19,6%

Globalement, la hausse conjointe de ces sous-produits témoigne d'un bon fonctionnement des prétraitements, garantissant la protection des ouvrages en aval.

- **LA CONSOMMATION ELECTRIQUE**

La consommation électrique facturée des stations d'épuration (kWh)					
Commune	**Site**	**2023**	**2024**	**2025**	**N/N-1 (%)**
ÉLANCOURT	ÉLANCOURT (STEU)	1 527 786	1 471 764	1 476 823	0,4%

L'évolution de la consommation énergétique de la station sur la période 2018–2025 met en évidence une tendance globale à la baisse après un pic observé en 2020. La consommation électrique, qui atteignait près de 1,94 GWh en 2020, diminue progressivement pour s'établir à 1,48 GWh en 2025. Cette baisse significative, amorcée dès 2021, traduit une amélioration globale de la maîtrise énergétique de la station.

- Renouvellement des surpresseurs par des compresseurs à vis fin 2020 ;
- Renouvellement des diffuseurs des deux bassins d'aération en 2021 et 2022 ;
- Installation d'un pilote d'Intelligence Artificielle, développé par SUE, sur le 1er semestre 2024 ;
- Optimisation des réglages par l'exploitant.

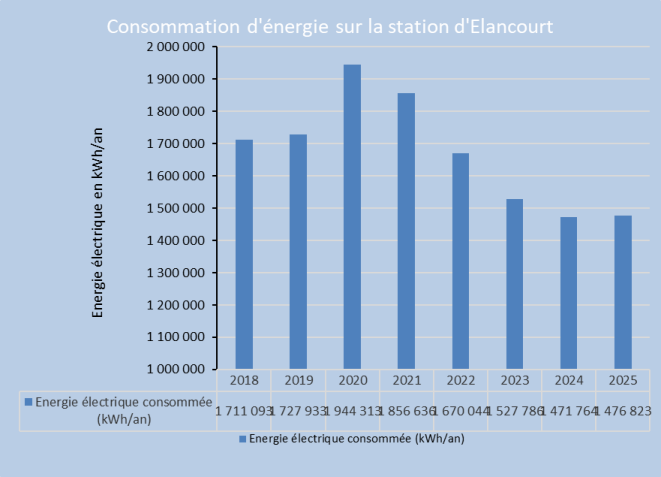

Les bilans mensuels d'exploitation sont transmis lors des réunions mensuelles d'exploitation.

3.2.4 Les interventions sur les stations d'épuration

- **LES TACHES D'EXPLOITATION ET DE MAINTENANCE**

Les interventions sur les stations d'épuration - Nombre de tâches							
Commune	**Site**	**Type ITV**	**Groupe**	**2023**	**2024**	**2025**	**N/N-1 (%)**
ÉLANCOURT	ÉLANCOURT (STEU)	Astreinte sur usine	Total	7	10	5	-50,00%
ÉLANCOURT	ÉLANCOURT (STEU)	Tache de maintenance sur usine	Corrective	39	28	9	-67,86%
ÉLANCOURT	ÉLANCOURT (STEU)	Tache de maintenance sur usine	Préventive	237	270	156	-42,22%
ÉLANCOURT	ÉLANCOURT (STEU)	Tache d'exploitation sur usine	Total	1 393	1 543	1 259	-18,41%

La liste exhaustive des interventions réalisées sur la station est présentée en Annexe.
Les travaux de renouvellement sont détaillés au chapitre « Situations des biens et des immobilisations ».

En 2025, aucune opération à la charge de l'Agglomération n'a été confiée à la SEVESC.

Les points notables de l'exploitation sont détaillés lors de chaque réunion mensuelle d'exploitation et présenté en synthèse ci-dessous.

	Exploitation	Préconisations
Bassins de sécurité	-Dégrilleur : corrosion avancée	-Renouvellement total du dégrilleur (projet Avenant 4)
Prétraitement	-Contrôle du pont bascule => oxydation avancée de la structure – Pont déclassé lors de -Vidange du dessableur/déshuileur pour curage et inspection -Vidange et curage de la bâche de stockage des sables -Benne non manœuvrable pour rotation (évacuation des sables lavés par aspiratrice)	-Réhabilitation du pont bascule (projet Avenant 4) -Structure du pont et canalisations à réhabiliter -Remplacement de la benne à sable
Biomaster	-Modification de l'automatisation afin d'asservir le fonctionnement du surpresseur d'air au besoin en oxygène -Dépotages de lixiviats en provenance des lagunes des plateformes de stockage de boues de la station -Mise au chômage le 20/11 (surpresseur HS). Engagement de la commande d'un groupe.	-Curage complet de l'ouvrage avant remise en service (Exploitant) -Transfert des graisses en provenance de la STEU de Maurepas
Bassins biologiques	/	/
Traitement tertiaire - Densadeg	-Mise au chômage du process -Présence d'humidité et atmosphère corrosive dans le local technique -Corrosion avancée et dégradation partielle de la jupe du réacteur	-Installation d'un dispositif de ventilation du local technique (projet Avenant 4) -Réhabilitation de la jupe du réacteur (projet Avenant 4)
Déshydratation	-Vidange et nettoyage de la bâche de pressurisation -Portes sectionnelles du local de stockage des bennes à boues non manœuvrable -Débouchages réguliers des vannes et pompes (présence de filasses)	-Réfection du saut à ski du flottateur (projet Avenant 4) -Réhabilitation des portes sectionnelles (projet Avenant 4) -Installation d'un dispositif de tamisage des boues avant épaississement
Canaux de comptage	-Arrêt de la station pour entretien et inspection des canaux de comptage entrée et sortie => déformation constatée	-Réhabilitation des canaux de comptage

- **LES CONTROLES REGLEMENTAIRES**

Les contrôles réglementaires sur les stations d'épuration				
Commune	**Site**	**Type de contrôle**	**Libellé équipement**	**Date intervention**
ÉLANCOURT	ÉLANCOURT (STEU)	Detecteur des STEP	Centrale détection gaz prétraitement	17/03/2025
ÉLANCOURT	ÉLANCOURT (STEU)	Detecteur des STEP	Centrale détection gaz boues	17/03/2025
ÉLANCOURT	ÉLANCOURT (STEU)	Disconnecteur des STEP	disconnecteur général	07/04/2025
ÉLANCOURT	ÉLANCOURT (STEU)	Disconnecteur des STEP	disconnecteur densadeg	07/04/2025
ÉLANCOURT	ÉLANCOURT (STEU)	Disconnecteur des STEP	disconnecteur atelier	07/04/2025
ÉLANCOURT	ÉLANCOURT (STEU)	Disconnecteur des STEP	disconnecteur déshydratation	07/04/2025
ÉLANCOURT	ÉLANCOURT (STEU)	Disconnecteur des STEP	disconnecteur magasin	07/04/2025
ÉLANCOURT	ÉLANCOURT (STEU)	Equipement électrique des STEP	armoire électrique ventilation	07/08/2025
ÉLANCOURT	ÉLANCOURT (STEU)	Equipement électrique des STEP	armoire électrique 1 biologie	07/08/2025
ÉLANCOURT	ÉLANCOURT (STEU)	Equipement électrique des STEP	armoire électrique 2 biologie	07/08/2025
ÉLANCOURT	ÉLANCOURT (STEU)	Equipement électrique des STEP	armoire électrique flottation	07/08/2025
ÉLANCOURT	ÉLANCOURT (STEU)	Equipement électrique des STEP	armoire électrique déshydratation	07/08/2025
ÉLANCOURT	ÉLANCOURT (STEU)	Equipement électrique des STEP	armoire électrique 1 prétraitement	07/08/2025
ÉLANCOURT	ÉLANCOURT (STEU)	Equipement électrique des STEP	armoire électrique 2 prétraitement	07/08/2025
ÉLANCOURT	ÉLANCOURT (STEU)	Equipement électrique des STEP	Coffret Biomaster	07/08/2025
ÉLANCOURT	ÉLANCOURT (STEU)	Equipement électrique des STEP	Coffret centrifugeuse	07/08/2025
ÉLANCOURT	ÉLANCOURT (STEU)	Equipement électrique des STEP	Coffret Densadeg	07/08/2025
ÉLANCOURT	ÉLANCOURT (STEU)	Equipement électrique des STEP	Coffret prétraitement	07/08/2025
ÉLANCOURT	ÉLANCOURT (STEU)	Equipement électrique des STEP	Coffret surpresseurs	07/08/2025

Conformément à l'arrêté du 26 décembre 2011, les contrôles réglementaires électriques seront passés à tous les 2 ans pour les sites n'ayant pas fait l'objet d'une observation suite au contrôle réglementaire réalisé dans l'année.
Pour les sites faisant l'objet d'une observation le contrôle réglementaire électrique reste réalisé l'année suivante. Ainsi en 2026 les contrôles réglementaires des sites qui n'ont pas fait l'objet d'observation en 2025 ne seront pas réalisés.

La fréquence des autres contrôles réglementaires (levage, …) reste inchangée.

3.2.5 La conformité des rejets du système de traitement

- **L'ARRETE PREFECTORAL**

Synthèse de l'arrêté

Nom de la période de l'autorisation de rejet	Paramètre	Charge Réf (kg/j)	Conc. Moy. Jour. (mg/l)	Op.	Conc. Moy. Annuelle	Conc. Rédhib.	Op.	Flux Moy. Jour	Op.	Flux Moy. Annuel	Flux Rédhib.	Op.	Rdt. Moy. Jour (%)	Op.	Rdt. Moy. Annuel	Rdt. Rédhib.	Nom de l'autorisation de rejet
Période	Débit m³/j																21 juillet 2015 + arrêté de 94 - 2024
Période	MS boues																21 juillet 2015 + arrêté de 94 - 2024
Période	NH4																21 juillet 2015 + arrêté de 94 - 2024
Période	NGL				15												21 juillet 2015 + arrêté de 94 - 2024
Période	DBO5		15			30											21 juillet 2015 + arrêté de 94 - 2024
Période	DCO		50			100											21 juillet 2015 + arrêté de 94 - 2024
Période	MES		20			50											21 juillet 2015 + arrêté de 94 - 2024
Période	P total				2							ET			80		21 juillet 2015 + arrêté de 94 - 2024
Période	pH																21 juillet 2015 + arrêté de 94 - 2024
Période	T°C Eau sortie																21 juillet 2015 + arrêté de 94 - 2024
Période	NO2																21 juillet 2015 + arrêté de 94 - 2024
Période	NO3																21 juillet 2015 + arrêté de 94 - 2024
Période	NTK				10												21 juillet 2015 + arrêté de 94 - 2024

- **LA CONFORMITE DES FREQUENCES D'ANALYSE**

Conformité du planning d'analyses

ÉLANCOURT (STEU)	Paramètres	A réaliser	Réalisées	Retenues	Conformité en fréquence
21 juillet 2015 + arrêté de 94 - 2024	DBO5	24	52	52	Oui
21 juillet 2015 + arrêté de 94 - 2024	DCO	52	52	52	Oui
21 juillet 2015 + arrêté de 94 - 2024	MES	52	52	52	Oui
21 juillet 2015 + arrêté de 94 - 2024	NGL	24	52	52	Oui
21 juillet 2015 + arrêté de 94 - 2024	NTK	24	52	52	Oui
21 juillet 2015 + arrêté de 94 - 2024	P total	24	52	52	Oui

- **LA CONFORMITE PAR PARAMETRE**

Conformité par paramètre

ÉLANCOURT (STEU)	Paramètres	Flux moy. Entrée (kg/j)	Conc. moy. Sortie (mg/l)	Flux moy. Sortie (kg/j)	Rendement moyen (%)	Nombre de dépassements	Nombre de dépassements tolérés	Rédhibitoires	Conformité analytique	Conformité générale
21 juillet 2015 + arrêté de 94 - 2024	DBO5	1 056	3,53	16,92	98	0	3	0	Oui	Oui
21 juillet 2015 + arrêté de 94 - 2024	DCO	2 740	21,2	101,67	96	0	5	0	Oui	Oui
21 juillet 2015 + arrêté de 94 - 2024	MES	1 368	5,51	26,43	98	2	5	0	Oui	Oui
21 juillet 2015 + arrêté de 94 - 2024	NGL	315,4	3,34	16,01	95	0	3	0	Oui	Oui
21 juillet 2015 + arrêté de 94 - 2024	NTK	315	1,82	8,73	97	0	3	0	Oui	Oui
21 juillet 2015 + arrêté de 94 - 2024	P total	42	0,44	2,11	95	0	3	0	Oui	Oui

- **LA CONFORMITE ANNUELLE GLOBALE**

Une station est dite conforme si et seulement si elle est globalement conforme sur l'ensemble de ses paramètres.
La conformité du système de collecte et de la station de traitement des eaux usées, avec les dispositions du présent arrêté et avec les prescriptions fixées par le préfet, est établie par le service en charge du contrôle avant le 1er juin de chaque année, à partir de tous les éléments à sa disposition.

Par conséquent, le jugement que nous affichons ici n'engage que notre avis d'exploitant et ne fait nullement foi réglementairement.

Conformité annuelle globale

Commune	Site	2023	2024	2025
ÉLANCOURT	ÉLANCOURT (STEU)	Oui	Oui	Oui

3.2.6 La surveillance du milieu naturel

- **LA REGLEMENTATION**

L'arrêté préfectoral du 03/06/1994, nous impose 4 analyses par ans, en bilan 24h.
Les paramètres mesurés sont les MES, DBO, DCO, Azote globale, Azote Kjeldhal, le Phosphore, la Température et le pH.

A partir de mars 2009, le système d'évaluation de la qualité des eaux a été modifié pour répondre aux exigences de la Directive Cadre Européenne sur l'Eau 2000/60/CE (DCE) du 23 Octobre 2000. Les cartes, graphiques et commentaires figurant dans ce rapport sont élaborés à partir de l'exploitation des valeurs seuils regroupées dans le « guide technique : Evaluation de l'état des eaux douces de surface de métropole » (mars 2009, actualisés par l'arrêté du 27 juillet 2018 modifiant l'arrêté du 25 janvier 2010 relatif aux méthodes et critères d'évaluation de l'état écologique, de l'état chimique et du potentiel écologique des eaux de surface).

- **RESULTATS 2025 ET INTERPRETATION**

Bilan Oxygène :

	O2 dissous mg(O2)/L		Tx de sat. Oxygène %		DBO5 mg(O2)/L		COD mg(C)/L	
Date	Amont	Aval	Amont	Aval	Amont	Aval	Amont	Aval
05/02/2025	12,3	11,57	101,3	103,7	3	3	4,3	5,1
27/05/2025	8,7	9	88,9	93	3	3	3,2	4,8
21/08/2025	8,2	8,22	83,4	89,2	3	3	6,8	8,7
05/11/2025	8,7	9,07	83,6	93,7	3,13	3	3,2	4,4

Bilan des Nutriments :

	PO4 mg(P)/L		Pt mg(P)/L		NH4 mg(NH4)/L		NO2 mg(NO2)/L		NO3 mg(NO3)/L	
Date	Amont	Aval	Amont	Aval	Amont	Aval	Amont	Aval	Amont	Aval
05/02/2025	0,07	0,13	0,073	0,235	0,185	0,645	0,099	0,319	19,964	11,864
27/05/2025	0,15	1,67	0,103	0,6	0,080	0,332	0,072	0,236	17,751	10,757
21/08/2025	0,44	0,75	0,189	0,341	0,118	0,146	0,351	0,161	18,061	12,085
05/11/2025	0,19	0,36	0,093	0,129	0,010	0,013	0,154	0,082	16,600	8,765

	PO4 mg(P)/L		Pt mg(P)/L		NH4 mg(NH4)/L		NO2 mg(NO2)/L	
Date	Amont	Aval	Amont	Aval	Amont	Aval	Amont	Aval
05/02/2025	0,07	0,13	0,073	0,235	0,185	0,645	0,099	0,319
27/05/2025	0,15	1,67	0,103	0,6	0,080	0,332	0,072	0,236
21/08/2025	0,44	0,75	0,189	0,341	0,118	0,146	0,351	0,161
05/11/2025	0,19	0,36	0,093	0,129	0,010	0,013	0,154	0,082

Résultats des autres paramètres :

	Température		pH	
Date	Amont	Aval	Amont	Aval
05/02/2025	7,4	11,1	7,4	7,52
27/05/2025	14,8	17,2	7,8	7,44
21/08/2025	16,1	19,6	7,99	7,45
05/11/2025	12,9	16,4	7,42	7,26

L'analyse des résultats 2021–2025 met en évidence une influence mesurable du rejet de la station sur certains paramètres, notamment la DCO, le NTK, l'ammonium (NH_4) et le phosphore total (Pt), avec des concentrations généralement plus élevées en aval qu'en amont.

Cette influence reste toutefois globalement maîtrisée : les concentrations en DCO et en DBO_5 demeurent modérées et stables, traduisant l'absence d'impact significatif sur la charge organique du milieu. Les matières en suspension (MES) présentent une variabilité interannuelle marquée, avec un pic en 2023, mais les niveaux observés en 2024 et 2025 restent faibles et ne traduisent pas d'impact chronique du rejet.

Concernant les paramètres azotés, les concentrations en nitrates (NO_3) et en azote global (NGL) sont comparables, voire inférieures, en aval par rapport à l'amont, ce qui indique l'absence d'effet dégradant du rejet sur ces paramètres. Les concentrations en nitrites (NO_2) et en ammonium (NH_4) sont légèrement plus élevées en aval, mais restent dans des classes de qualité bonnes à très bonnes au regard des seuils réglementaires, sans tendance à la dégradation sur la période étudiée.

Le phosphore total (Pt) constitue le paramètre le plus contraignant pour le classement du milieu : les concentrations mesurées en aval se situent de manière stable dans la classe de qualité « moyenne », tandis que l'amont présente un état « bon à très bon ». Aucune dérive à la hausse n'est toutefois observée sur la période 2021–2025.

3.2.7 La surveillance complémentaire relative à la présence de micropolluants

Au cours de l'année écoulée, le système de traitement n'a pas été soumis à une surveillance complémentaire relative à la présence de micro-polluants.
La dernière campagne date de 2022/2023.

3.3 Les autres missions du service

3.3.1 L'Etat des servitudes

En 2025, la démarche de régularisation des servitudes de passage a continué. Les obligations contractuelles de réalisation des servitudes de passage sont les suivantes :

• Recenser les parcelles devant faire l'objet d'une servitude de passage afin d'établir un dossier par commune pour initier la mise en place des conventions ;
• Permettre la signature des conventions avec tous les propriétaires des parcelles recensées. Au cours des années plusieurs dossiers n'ont pas donné lieu à l'établissement d'une convention de servitudes suite à des refus de signature de la part des propriétaires ou pour d'autres raisons (parcelles appartenant à la CA, conventions payantes, conventions rectifiées, etc.).

Le tableau suivant donne un aperçu de l'ensemble de dossiers créés sur demande de la Communauté. Le détail complet du suivi est indiqué en annexe.

Bilan des servitudes de passage				
Nombre total de dossiers créés	**Dont nombre d'accords signés**	**Dont nombre de conventions dont les propriétaires n'ont pas donnée de suite à la proposition**	**Dont nombre de refus fermes de signature**	**Dont dossiers régularisés en 2025**
460	91	230	34	0

3.3.2 Les récolements réalisés

Le linéaire de réseaux et branchements intégrés et/ou mis à jour dans le SIG en 2025 suite à des récolements est présenté ci-après :

Contrat	**Adresse**	**Commune**	**Longueur récolée (ml)**
COLLECTEURS			
SQY EU	8 Place de Molay	ELANCOURT	44,39
SQY EU	ROUTE DE L' ABBEMEQUIGNON	ELANCOURT	33,34
SQY EU	RUE AMBROISE CROIZAT	GUYANCOURT	7
SQY EU	1 Avenue du 1er Régiment des Spahis Marocains	LA VERRIERE	15,25
SQY EU	1 Avenue du 1er Régiment des Spahis Marocains	LA VERRIERE	12,01
SQY EU	31 Rue Philippe de Champaigne	MAGNY-LES-HAMEAUX	577,76
SQY EU	RUE PAUL ET JEANNE WEISS	MAGNY-LES-HAMEAUX	0,28
SQY EU	RUE DE LA SOURDERIE	MONTIGNY-LE-BRETONNEUX	3,34
SQY EU	RUE LOUIS AUGUSTE BLANQUI	TRAPPES	34,71
SQY EU	1 Rue Jean Jaurès	TRAPPES	16,46
SQY EU	13 Avenue Salvador Allende	TRAPPES	23,75
SQY EU	AVENUE SALVADOR ALLENDE	TRAPPES	35,16
SQY EU	AVENUE SALVADOR ALLENDE	TRAPPES	27,72
TOTAL COLLECTEURS			**831,17**

BRANCHEMENTS			
SQY EU	5 Square Stephane Mallarme	ELANCOURT	3,44
SQY EU	5 Square Stephane Mallarme	ELANCOURT	0,87
SQY EU	15 Rue Neil Armstrong	GUYANCOURT	10,84
SQY EU	44 Rue de l'Etang	LA VERRIERE	2,66
SQY EU	44 Rue de l'Etang	LA VERRIERE	0,68
SQY EU	5 Rue de l'Etang	LA VERRIERE	5,4
SQY EU	5 Rue de l'Etang	LA VERRIERE	0,32
SQY EU	23 Rue des Champs	LA VERRIERE	2,68
SQY EU	23 Rue des Champs	LA VERRIERE	0,15
SQY EU	35c Rue André Hodebourg	MAGNY-LES-HAMEAUX	1,53
SQY EU	69 Rue Joseph Lemarchand	MAGNY-LES-HAMEAUX	0,17
SQY EU	3qua Rue de la Gerbe d'Or	MAGNY-LES-HAMEAUX	4,15
SQY EU	10 Rue de la Gerbe d'Or	MAGNY-LES-HAMEAUX	0,27
SQY EU	3qua Rue de la Gerbe d'Or	MAGNY-LES-HAMEAUX	3,39
SQY EU	10 Rue de la Gerbe d'Or	MAGNY-LES-HAMEAUX	0,43
SQY EU	47c Rue Gabriel Péri	MAGNY-LES-HAMEAUX	3,88
SQY EU	47c Rue Gabriel Péri	MAGNY-LES-HAMEAUX	1,3
SQY EU	1 Rue Charles Baudelaire	PLAISIR	0,93
SQY EU	3 Rue du Centre	TRAPPES	12,21
SQY EU	3 Rue du Centre	TRAPPES	2,64
SQY EU	36 Rue du Centre	TRAPPES	0,72
SQY EU	36 Rue du Centre	TRAPPES	3,55
SQY EU	4 Rue de l'Echec	TRAPPES	5,63
SQY EU	4 Rue de l'Echec	TRAPPES	0,68
SQY EU	Rue des Epices	TRAPPES	1,38
SQY EU	Rue des Epices	TRAPPES	12,03
TOTAL BRANCHEMENTS			**81,93**

3.3.3 La liste des contrôles effectués au titre de l'assainissement non collectif

Toutes les habitations qui ne sont pas desservies par un réseau de collecte des eaux usées doivent être équipées d'une installation autonome dite "assainissement non collectif" pour traiter individuellement leurs eaux usées domestiques.

Des visites terrain ont permis à la SEVESC d'établir une pré-liste des clients en assainissement non collectif. Celle-ci est reportée en annexe. A noter, 3 nouvelles installations ont été recensées en 2025 et 2 établissements sont constatés comme définitivement fermés.

3 installations ont fait l'objet d'un contrôle au cours de l'année 2025. Les résultats sont présentés dans le tableau ci-dessous.

Commune	Adresse de l'installation	Date d'intervention	Conformité par rapport à la règlementation
LA VERRIERE	avenue Montfort	25/11/2025	Conforme
MAGNY-LES-HAMEAUX	impasse Jean Besson	30/10/2025	Non-Conforme
MAGNY-LES-HAMEAUX	rue Paul et Jeanne Weiss	30/10/2025	Non-Conforme

Les tableaux suivants détaillent l'état d'avancement de la mise en œuvre de l'assainissement non collectif sur le périmètre.

ASSAINISSEMENT NON COLLECTIF – RECENSEMENT			
Commune	Installations recensées (nbr)	Contrôles réalisés en 2025 (nbr)	Contrôles réalisés depuis le début du contrat (nbr)
ELANCOURT	5	0	3
GUYANCOURT	1	0	1
LA VERRIERE	1	1	1
MAGNY-LES-HAMEAUX	14	2	12
MONTIGNY-LE-BRETONNEUX	2	0	2
TOTAL	**23**	**3**	**19**

ASSAINISSEMENT NON COLLECTIF – SUIVI				
	2023	2024	2025	N/N-1 (%)
Indice de mise en œuvre de l'assainissement non collectif (note de 0 à 140) [11]	-	-	-	-
P 301.3 Taux de conformité des dispositifs d'assainissement non collectif contrôlés (%) [12]	47%	44%	42%	-2.00%

3.3.4 La dératisation

Trois campagnes de dératisation ont été réalisées au cours de l'année 2025 conformément à l'avenant n°3.

3.3.5 Le diagnostic permanent & SQY d'Eau

En 2025, les échéances contractuelles relatives à la mise à jour des diagnostics permanents ont été respectées. Les indicateurs du diagnostic permanent de l'année 2025 ont été consolidés et transmis dans les délais prévus au contrat, conformément aux exigences réglementaires et aux trames définies avec les collectivités et les différents intervenants des systèmes d'assainissement concernés.

L'outil de suivi et de pilotage du système d'assainissement de l'Agglomération de SQY, SQY d'Eau, permettant de disposer d'une vision cartographique globale des sites et des données d'exploitation en

[11] **L'indice de mise en œuvre de l'ANC correspond** à un indice compris entre 0 et 140 attribué en fonction de l'avancement de la mise en œuvre de l'assainissement non collectif. La délimitation des zones d'assainissement collectif et non collectif n'ayant pas encore été officialisée par une délibération, l'indice de mise en œuvre de l'ANC n'a pas été calculé.

[12] **L'indicateur P301.3** est calculé comme : (Nombre total d'installations contrôlées, jugées conformes ou ayant fait l'objet d'une mise en conformité connue et validée par le service au 31/12 de l'année N, et ce depuis la création du service) / (nombre total d'installations contrôlées depuis la création du service) X 100.

temps réel est maintenu. Des optimisations ont été apportées afin de disposer de rapports dynamiques, notamment sur les postes de pompage.
L'outil a également été utilisé pour le bilan des ECP pour chaque bassin de collecte.

Une formation aux nouveaux arrivants de l'Agglomération a été dispensée en 2025.

3.3.6 L'accueil du public et les actions de sensibilisation

Dans le cadre de ses actions de communication et de sensibilisation à la gestion de l'eau et de l'assainissement, les services de SQY et de la SEVESC ont poursuivi en 2025 l'organisation de visites pédagogiques à destination de différents publics.

Au total, **579 personnes** ont été accueillies sur le site au cours de l'année, principalement issues du milieu scolaire (écoles élémentaires, collèges), mais également dans le cadre de visites institutionnelles ou techniques.
Ces visites permettent de :

- sensibiliser les usagers aux enjeux du traitement des eaux usées,
- valoriser le rôle des installations et des équipes d'exploitation,
- promouvoir les bonnes pratiques en matière d'assainissement (réduction des déchets, respect du réseau, etc.).
-

Cette démarche s'inscrit pleinement dans la volonté de la collectivité et de l'exploitant de renforcer le lien avec le territoire et d'accompagner les usagers vers une meilleure compréhension des enjeux environnementaux.

3.4 Le bilan de la relation client

3.4.1 Les statistiques clients

Statistiques clients

Type	2024	2025	N/N-1 (%)
Abonnés assainissement collectif	22 269	18 937*	- 14,96%
Nombre d'habitants desservis en assainissement collectif	-	132 784	
Taux de desserte par des réseaux de collecte d'eaux usées (%)	-	98,47	

Statistiques clients par commune

Commune	Abonnés assainissement collectif	Nombre d'habitants desservis en assainissement collectif	Taux de desserte par des réseaux de collecte d'eaux usées (%)
ÉLANCOURT (*)	1 094*	6 355	99,60
GUYANCOURT	3 231	29 829,02	98,69
LA VERRIÈRE	703	5 949,52	98,05
MAGNY-LES-HAMEAUX (**)	2 809	9 245,20	96,83
MONTIGNY-LE-BRETONNEUX	4 864	32 527,63	98,66
PLAISIR	350	1 948,30	91,15
TRAPPES	2 583	34 627,13	99,54
VOISINS-LE-BRETONNEUX	3 162	10 834,91	99,18
VERSAILLES	123	1 400,93	98,38
MAUREPAS	18	66,20	98,54

(*) L'historique comprenait l'intégralité de la commune d'Élancourt, alors que nous ne gérons qu'une partie de celle-ci, l'autre secteur étant sous la responsabilité de la SAUR.
**Les données utilisées pour le calcul de ces indicateurs ont été fournies par le facturier eau.

Evolution du nombre de clients assainis			
Commune	Désignation	Départ	Arrivée
ÉLANCOURT	Professionnel	1	13
	Particulier	43	52
GUYANCOURT	Collectivité		2
	Professionnel	3	10
	Particulier	104	103
LA VERRIÈRE	Professionnel	2	1
	Collectivité	1	2
	Particulier	25	25
MONTIGNY-LE-BRETONNEUX	Professionnel	6	10
	Collectivité	1	
	Particulier	122	138
PLAISIR	Particulier	15	15
TRAPPES	Professionnel	9	18
	Collectivité	6	1
	Particulier	68	72
VERSAILLES	Professionnel	1	1
	Particulier	2	2
VOISINS-LE-BRETONNEUX	Professionnel	16	13
	Collectivité		1
	Particulier	88	141
Total		513	620

3.4.2 Les volumes assujettis à l'assainissement

Volumes assujettis à l'assainissement			
Type volume	2024	2025	N/N-1 (%)
Volumes assujettis (m³)	7 088 119	6 148 630	- 13,25%

Volumes assujettis à l'assainissement				
Commune	Type volume	2024	2025	N/N-1 (%)
ÉLANCOURT	Volumes assujettis (m³)	2 018 944	324 424	- 83,9%
GUYANCOURT	Volumes assujettis (m³)	1 339 243	1 378 758	3,0%
LA VERRIÈRE	Volumes assujettis (m³)	257 014	264 861	3,1%
MAGNY-LES-HAMEAUX	Volumes assujettis (m³)	853 955	391 798	- 54,1%
MAUREPAS	Volumes assujettis (m³)	29 168	43 929	50,6%
MONTIGNY-LE-BRETONNEUX	Volumes assujettis (m³)	1 567 105	1 551 123	- 1,0%
PLAISIR	Volumes assujettis (m³)	139 226	55 209	- 60,3%
SAINT-RÉMY-LÈS-CHEVREUSE	Volumes assujettis (m³)	3 443	3 485	1,2%
TRAPPES	Volumes assujettis (m³)	1 796 838	1 555 647	- 13,4%
VERSAILLES	Volumes assujettis (m³)	25 843	32 640	26,3%
VOISINS-LE-BRETONNEUX	Volumes assujettis (m³)	506 746	546 755	7,9%

3.4.3 L'activité de gestion clients

Activité de gestion	
Désignation	2025
Nombre d'abonnés mensualisés	8 747
Nombre d'abonnés prélevés	2 828
Nombre d'échéanciers	227
Nombre de factures comptabilisées pour les clients particuliers	30 055
Nombre de factures comptabilisées pour les clients professionnels	1 914
Nombre de factures comptabilisées pour les clients collectivité	601
Nombre de factures comptabilisées pour les clients autres	102
Nombre total de factures comptabilisées	32 672

3.4.4 La relation clients

Relation client	
Désignation	2025
Existence d'un dispositif de mémorisation des réclamations écrites reçues	Oui
Taux de réclamation FP2E (nombre/1000 abonnés)	5,4
Nombre de réclamations écrites FP2E	87

Principaux motifs de dossiers clients		
Désignation	**Nombre de demandes**	**dont réclamations**
Gestion du contrat client	3987	1
Facturation	288	206
Règlement/Encaissement	1241	124
Prestation et travaux	469	
Information	3850	2
Technique assainissement	48	48
Total	9884	382

Zoom Réclamation Technique Assainissement		
Commune	**Désignation**	**Nombre**
ÉLANCOURT	Enquêter sur voie publique	1
	Incident sur installation privée	4
GUYANCOURT	Incident sur installation privée	1
MAUREPAS	Incident sur installation privée	1
MONTIGNY-LE-BRETONNEUX	Enquêter sur voie publique	6
	Incident sur installation privée	8
PLAISIR	Enquêter sur voie publique	1
TRAPPES	Enquêter sur voie publique	2
	Incident sur installation privée	1
VERSAILLES	Enquêter sur voie publique	1
	Incident sur installation privée	3
VOISINS-LE-BRETONNEUX	Enquêter pollution	1
	Enquêter sur voie publique	7
	Incident sur installation privée	10
	Intervention	1
Total		48

3.4.5 L'encaissement et le recouvrement

L'encaissement et le recouvrement	
Désignation	**2025**
Délai Paiement client (j)	13,26
Montant de créances TTC hors travaux supérieur à 6 mois	3 665,94
Créances irrécouvrables (€)	37 949,36
Montant TTC des impayés hors travaux de l'Annee N-1	1 888
Chiffre d'affaires TTC hors travaux de l'année N-1	8 056 543,72
Chiffre d'affaires TTC hors travaux	6 422 539,41
Taux de créances irrécouvrables (%)	0,59
Taux d'impayés sur les factures hors travaux de l'année précédente (%)	0,02

3.4.6 Le fonds de solidarité

Le fonds de solidarité	
Désignation	**2025**
Nombre de dossiers FSL	1
Montant des abandons de créance (HT) au titre du FSL	0
Montant Total HT "solidarité"	0
Montant du versement au fonds de solidarité (€ HT/m³ facturé)	0

3.4.7 Les dégrèvements pour fuite

Les dégrèvements	
Désignation	**2025**
Nombre de demandes acceptées	22
Nombres de demandes de dégrèvement	46
Volumes dégrévés (m³)	52 451,99

3.4.8 Le prix du service de l'assainissement

- **LA REPARTITION DU TARIF DE L'ASSAINISSEMENT**

Les composantes du prix de l'assainissement		
Dénomination	**Détail prix assainissement**	**01/01/2026**
Service de l'eau - Part délégataire	Part variable (consommation) Contrat	0,4606
Service de l'eau - Part collectivité	Part variable (consommation) Contrat	0,3
Redevances Tiers	TVA Contrat	0,0761

Les composantes du prix de l'assainissement par commune					
Commune	**Part délégataire - Part variable (consommation)**	**Part collectivité - Part variable (consommation)**	**Redevance Tiers - Agence de l'Eau (Performance ASS)**	**Redevance Tiers - TVA**	**Total**
ÉLANCOURT	1,2828	0,6530	0,1139	0,20497	2,25467
GUYANCOURT	0,4606	0,3		0,0761	0,8367
LA VERRIÈRE	0,4606	0,3		0,0761	0,8367
MAGNY-LES-HAMEAUX	0,4606	0,3		0,0761	0,8367
MONTIGNY-LE-BRETONNEUX	0,4606	0,3		0,0761	0,8367
PLAISIR	1,2828	0,6530	0,1139	0,20497	2,25467
TRAPPES	0,4606	0,3		0,0761	0,8367
VOISINS-LE-BRETONNEUX	0,4606	0,3		0,0761	0,8367

- **LES FACTURES TYPE 120M3**

COMPARAISON DE FACTURES TYPE 120 M3
FACTURES TYPE 2026/2025
AU 1ER JANVIER
Commune de ELANCOURT
CLE SAINT PIERRE

		2026		2025		
Libellé	Volume en m3	Prix Unitaire HT au 1er janvier 2026	Montant HT	Prix Unitaire HT au 1er janvier 2025	Montant HT	Variation 2026/2025
Distribution de l'eau						
Prime fixe SEOP - diamètre 15			15,24		15,43	-1,23%
Consommation Part SEOP - tranche 1	120	1,0696	128,35	1,0831	129,97	-1,25%
Consommation Part AQUAVESC - tranche 1	120	0,5000	60,00	0,4500	54,00	11,11%
Collecte et traitement des eaux usées						
Redevance collecte Part SEVESC	120	0,4606	55,27	0,4660	55,92	-1,16%
Redevance transport Part HYDREAULYS	120	0,3200	38,40	0,2800	33,60	14,29%
Redevance traitement Part HYDREAULYS	120	0,8200	98,40	0,8200	98,40	0,00%
Redevance transport Part SEVESC	120	0,0000	0,00	0,0982	11,78	Ø
Redevance traitement Part SEVESC	120	0,0000	0,00	1,3161	157,93	Ø
Redevance transport Part HYLIO	120	0,1135	13,62	0,0000	0,00	Ø
Redevance traitement Part HYLIO	120	1,3760	165,12	0,0000	0,00	Ø
Redevance collecte Part SQY	120	0,1020	12,24	0,1020	12,24	0,00%
Organismes publics						
Agence de l'eau : Redevance prélèvement	120	0,1250	15,00	0,1050	12,60	19,05%
Agence de l'eau : Consommation eau potable	120	0,3400	40,80	0,4600	55,20	-26,09%
Agence de l'eau : Performance des réseaux eau potable	120	0,0360	4,32	0,0170	2,04	111,76%
Agence de l'eau : Performance des systèmes d'assainissement	120	0,1151	13,81	0,0267	3,20	331,09%
Taxe sur les Voies Navigables de France	120	0,0020	0,24	0,0020	0,24	0,00%
MONTANT TOTAL TTC			**715,02 €**		**694,69 €**	**2,93%**
Montant assujetti à la TVA à 5,5 %			263,95 €		269,48 €	
Montant assujetti à la TVA à 10 %			396,86 €		373,08 €	
Montant non assujetti						
Montant de la TVA à 5,5 %			14,52 €		14,82 €	
Montant de la TVA à 10 %			39,69 €		37,31 €	
TVA acquittée sur les débits						

N° TVA Intracommunautaire FR 96.318.634.649

.General

COMPARAISON DE FACTURES TYPE 120 M3
FACTURES TYPE 2026/2025
AU 1ER JANVIER
Commune de ELANCOURT
HAUTS DE LA MUETTE

		2026		2025		
Libellé	Volume en m3	Prix Unitaire HT au 1er janvier 2026	Montant HT	Prix Unitaire HT au 1er janvier 2025	Montant HT	Variation 2026/2025
Distribution de l'eau						
Prime fixe SEOP - diamètre 15			15,24		15,43	-1,23%
Consommation Part SEOP - tranche 1	120	1,0696	128,35	1,0831	129,97	-1,25%
Consommation Part AQUAVESC - tranche 1	120	0,5000	60,00	0,4500	54,00	11,11%
Collecte et traitement des eaux usées						
Redevance collecte Part SEVESC	120	0,4606	55,27	0,4660	55,92	-1,16%
Redevance collecte Part SQY	120	0,4400	52,80	0,4400	52,80	0,00%
Redevance traitement Part SQY	120	0,2130	25,56	0,2130	25,56	0,00%
Redevance traitement Part SEVESC	120	0,8222	98,66	0,8317	99,80	-1,14%
Organismes publics						
Agence de l'eau : Redevance prélèvement	120	0,1250	15,00	0,1050	12,60	19,05%
Agence de l'eau : Consommation eau potable	120	0,3400	40,80	0,4600	55,20	-26,09%
Agence de l'eau : Performance des réseaux eau potable	120	0,0360	4,32	0,0170	2,04	111,76%
Agence de l'eau : Performance des systèmes d'assainissement	120	0,1139	13,67	0,0269	3,23	323,42%
Taxe sur les Voies Navigables de France	120	0,0020	0,24	0,0020	0,24	0,00%
MONTANT TOTAL TTC			**549,03 €**		**545,35 €**	**0,68%**
Montant assujetti à la TVA à 5,5 %			263,95 €		269,48 €	
Montant assujetti à la TVA à 10 %			245,96 €		237,31 €	
Montant non assujetti						
Montant de la TVA à 5,5 %			14,52 €		14,82 €	
Montant de la TVA à 10 %			24,60 €		23,73 €	
TVA acquittée sur les débits						

N° TVA Intracommunautaire FR 96.318.634.649

. General

COMPARAISON DE FACTURES TYPE 120 M3
FACTURES TYPE 2026/2025
AU 1ER JANVIER
Commune de ELANCOURT
LES 7 MARES

		2026		2025		
Libellé	Volume en m3	Prix Unitaire HT au 1er janvier 2026	Montant HT	Prix Unitaire HT au 1er janvier 2025	Montant HT	Variation 2026/2025
Distribution de l'eau						
Prime fixe SEOP - diamètre 15			15,24		15,43	-1,23%
Consommation Part SEOP - tranche 1	120	1,0696	128,35	1,0831	129,97	-1,25%
Consommation Part AQUAVESC - tranche 1	120	0,5000	60,00	0,4500	54,00	11,11%
Collecte et traitement des eaux usées						
Redevance collecte Part SEVESC	120	0,4606	55,27	0,4660	55,92	-1,16%
Redevance collecte Part SQY	120	0,2500	30,00	0,2500	30,00	0,00%
Redevance traitement Part SQY	120	0,2460	29,52	0,2460	29,52	0,00%
Redevance traitement Part SEVESC	120	0,7461	89,53	0,7952	95,42	-6,17%
Organismes publics						
Agence de l'eau : Redevance prélèvement	120	0,1250	15,00	0,1050	12,60	19,05%
Agence de l'eau : Consommation eau potable	120	0,3400	40,80	0,4600	55,20	-26,09%
Agence de l'eau : Performance des réseaux eau potable	120	0,0360	4,32	0,0170	2,04	111,76%
Agence de l'eau : Performance des systèmes d'assainissement	120	0,1851	22,21	0,0269	3,23	588,10%
Taxe sur les Voies Navigables de France	120	0,0020	0,24	0,0020	0,24	0,00%
MONTANT TOTAL TTC			**527,66 €**		**519,80 €**	**1,51%**
Montant assujetti à la TVA à 5,5 %			263,95 €		269,48 €	
Montant assujetti à la TVA à 10 %			226,54 €		214,09 €	
Montant non assujetti						
Montant de la TVA à 5,5 %			14,52 €		14,82 €	
Montant de la TVA à 10 %			22,65 €		21,41 €	
TVA acquittée sur les débits						

N° TVA Intracommunautaire FR 96.318.634.649

.General

COMPARAISON DE FACTURES TYPE 120 M3
FACTURES TYPE 2026/2025
AU 1ER JANVIER
Commune de ELANCOURT
LA NOUVELLE AMSTERDAM

		2026		2025		
Libellé	Volume en m3	Prix Unitaire HT au 1er janvier 2026	Montant HT	Prix Unitaire HT au 1er janvier 2025	Montant HT	Variation 2026/2025
Distribution de l'eau						
Prime fixe SEOP - diamètre 15			15,24		15,43	-1,23%
Consommation Part SEOP - tranche 1	120	1,0696	128,35	1,0831	129,97	-1,25%
Consommation Part AQUAVESC - tranche 1	120	0,5000	60,00	0,4500	54,00	11,11%
Collecte et traitement des eaux usées						
Redevance collecte Part SEVESC	120	0,4606	55,27	0,4660	55,92	-1,16%
Redevance collecte Part SQY	120	0,2500	30,00	0,2500	30,00	0,00%
Redevance traitement Part SQY	120	0,2460	29,52	0,2460	29,52	0,00%
Redevance traitement Part SEVESC	120	0,7461	89,53	0,7952	95,42	-6,17%
Organismes publics						
Agence de l'eau : Redevance prélèvement	120	0,1250	15,00	0,1050	12,60	19,05%
Agence de l'eau : Consommation eau potable	120	0,3400	40,80	0,4600	55,20	-26,09%
Agence de l'eau : Performance des réseaux eau potable	120	0,0360	4,32	0,0170	2,04	111,76%
Agence de l'eau : Performance des systèmes d'assainissement	120	0,1851	22,21	0,0269	3,23	588,10%
Taxe sur les Voies Navigables de France	120	0,0020	0,24	0,0020	0,24	0,00%
MONTANT TOTAL TTC			**527,66 €**		**519,80 €**	**1,51%**
Montant assujetti à la TVA à 5,5 %			263,95 €		269,48 €	
Montant assujetti à la TVA à 10 %			226,54 €		214,09 €	
Montant non assujetti						
Montant de la TVA à 5,5 %			14,52 €		14,82 €	
Montant de la TVA à 10 %			22,65 €		21,41 €	
TVA acquittée sur les débits						

N° TVA Intracommunautaire FR 96.318.634.649

. General

COMPARAISON DE FACTURES TYPE 120 M3
FACTURES TYPE 2026/2025
AU 1ER JANVIER
Commune de GUYANCOURT
Zac de Villaroy

Zone 1

Libellé	Volume en m3	2026 Prix Unitaire HT au 1er janvier 2026	2026 Montant HT	2025 Prix Unitaire HT au 1er janvier 2025	2025 Montant HT	Variation 2026/2025
Distribution de l'eau						
Prime fixe SEOP - diamètre 15			15,24		15,43	-1,23%
Consommation Part SEOP - tranche 1	120	1,0696	128,35	1,0831	129,97	-1,25%
Consommation Part AQUAVESC - tranche 1	120	0,5000	60,00	0,4500	54,00	11,11%
Collecte et traitement des eaux usées						
Redevance collecte Part SEVESC	120	0,4606	55,27	0,4660	55,92	-1,16%
Redevance collecte Part SQY	120	0,2300	27,60	0,2300	27,60	0,00%
Redevance traitement interdépartementale SIAAP	120	1,0320	123,84	0,9950	119,40	3,72%
Redevance transport Part SEVESC	120	0,0000	0,00	0,1133	13,60	Ø
Redevance transport Part HYLIO	120	0,1135	13,62	0,0000	0,00	Ø
Redevance transport Part HYDREAULYS	120	0,3200	38,40	0,2800	33,60	14,29%
Redevance transport Part SQY	120	0,0700	8,40	0,0700	8,40	0,00%
Organismes publics						
Agence de l'eau : Redevance prélèvement	120	0,1250	15,00	0,1050	12,60	19,05%
Agence de l'eau : Consommation eau potable	120	0,3400	40,80	0,4600	55,20	-26,09%
Agence de l'eau : Performance des réseaux eau potable	120	0,0360	4,32	0,0170	2,04	111,76%
Agence de l'eau : Performance des systèmes d'assainissement	120	0,1230	14,76	0,0267	3,20	360,67%
Taxe sur les Voies Navigables de France	120	0,0020	0,24	0,0020	0,24	0,00%
MONTANT TOTAL TTC			**588,55 €**		**572,20 €**	2,86%
Montant assujetti à la TVA à 5,5 %			263,95 €		269,48 €	
Montant assujetti à la TVA à 10 %			281,89 €		261,72 €	
Montant non assujetti			-		-	
Montant de la TVA à 5,5 %			14,52 €		14,82 €	
Montant de la TVA à 10 %			28,19 €		26,17 €	
TVA acquittée sur les débits						

N° TVA Intracommunautaire FR 96.318.634.649

. General

COMPARAISON DE FACTURES TYPE 120 M3
FACTURES TYPE 2026/2025
AU 1ER JANVIER
Commune de LA VERRIERE

		2026		2025		
Libellé	Volume en m3	Prix Unitaire HT au 1er janvier 2026	Montant HT	Prix Unitaire HT au 1er janvier 2025	Montant HT	Variation 2026/2025
Distribution de l'eau						
Prime fixe SEOP - diamètre 15			15,24		15,43	-1,23%
Consommation Part SEOP - tranche 1	120	1,0696	128,35	1,0831	129,97	-1,25%
Consommation Part AQUAVESC - tranche 1	120	0,5000	60,00	0,4500	54,00	11,11%
Collecte et traitement des eaux usées						
Redevance collecte Part SQY	120	0,2500	30,00	0,2500	30,00	0,00%
Redevance traitement intercommunale SIAVHY	120	1,0320	123,84	0,9950	119,40	3,72%
Redevance collecte Part SEVESC	120	0,4606	55,27	0,4660	55,92	-1,16%
Organismes publics						
Agence de l'eau : Redevance prélèvement	120	0,1250	15,00	0,1050	12,60	19,05%
Agence de l'eau : Consommation eau potable	120	0,3400	40,80	0,4600	55,20	-26,09%
Agence de l'eau : Performance des réseaux eau potable	120	0,0360	4,32	0,0170	2,04	111,76%
Agence de l'eau : Performance des systèmes d'assainissement	120	0,1082	12,98	0,0267	3,20	305,24%
Taxe sur les Voies Navigables de France	120	0,0020	0,24	0,0020	0,24	0,00%
MONTANT TOTAL TTC			**522,77 €**		**513,68 €**	**1,77%**
Montant assujetti à la TVA à 5,5 %			263,95 €		269,48 €	
Montant assujetti à la TVA à 10 %			222,10 €		208,52 €	
Montant non assujetti						
Montant de la TVA à 5,5 %			14,52 €		14,82 €	
Montant de la TVA à 10 %			22,21 €		20,85 €	
TVA acquittée sur les débits						

N° TVA Intracommunautaire FR 96.318.634.649

General

COMPARAISON DE FACTURES TYPE 120 M3
FACTURES TYPE 2026/2025
AU 1ER JANVIER
Commune de MAUREPAS

		2026		2025		
Libellé	Volume en m3	Prix Unitaire HT au 1er janvier 2026	Montant HT	Prix Unitaire HT au 1er janvier 2025	Montant HT	Variation 2026/2025
Distribution de l'eau						
Prime fixe SEOP - diamètre 15			15,24		15,43	-1,23%
Consommation Part SEOP - tranche 1	120	1,0696	128,35	1,0831	129,97	-1,25%
Consommation Part AQUAVESC - tranche 1	120	0,5000	60,00	0,4500	54,00	11,11%
Collecte et traitement des eaux usées						
Redevance collecte Part SQY	120	0,2500	30,00	0,2500	30,00	0,00%
Redevance traitement Part SQY	120	0,2460	29,52	0,2460	29,52	0,00%
Redevance collecte Part SEVESC	120	0,4172	50,06	0,4158	49,90	0,34%
Redevance traitement Part SEVESC	120	0,7461	89,53	0,7952	95,42	-6,17%
Organismes publics						
Agence de l'eau : Redevance prélèvement	120	0,1250	15,00	0,1050	12,60	19,05%
Agence de l'eau : Consommation eau potable	120	0,3400	40,80	0,4600	55,20	-26,09%
Agence de l'eau : Performance des réseaux eau potable	120	0,0360	4,32	0,0170	2,04	111,76%
Agence de l'eau : Performance des systèmes d'assainissement	120	0,1851	22,21	0,0269	3,23	588,10%
Taxe sur les Voies Navigables de France	120	0,0020	0,24	0,0020	0,24	0,00%
MONTANT TOTAL TTC			**521,93 €**		**513,18 €**	1,71%
Montant assujetti à la TVA à 5,5 %			263,95 €		269,48 €	
Montant assujetti à la TVA à 10 %			221,33 €		208,07 €	
Montant non assujetti			-		-	
Montant de la TVA à 5,5 %			14,52 €		14,82 €	
Montant de la TVA à 10 %			22,13 €		20,81 €	
TVA acquittée sur les débits						

N° TVA Intracommunautaire FR 96.318.634.649

General

COMPARAISON DE FACTURES TYPE 120 M3
FACTURES TYPE 2026/2025
AU 1ER JANVIER
Commune de MAUREPAS
Bois Joly

Libellé	Volume en m3	2026 Prix Unitaire HT au 1er janvier 2026	2026 Montant HT	2025 Prix Unitaire HT au 1er janvier 2025	2025 Montant HT	Variation 2026/2025
Distribution de l'eau						
Prime fixe SEOP - diamètre 15			15,24		15,43	-1,23%
Consommation Part SEOP - tranche 1	120	1,0696	128,35	1,0831	129,97	-1,25%
Consommation Part AQUAVESC - tranche 1	120	0,5000	60,00	0,4500	54,00	11,11%
Collecte et traitement des eaux usées						
Redevance collecte Part SEVESC	120	0,4172	50,06	0,4158	49,90	0,34%
Redevance collecte Part SQY	120	0,4400	52,80	0,4400	52,80	0,00%
Redevance traitement Part SQY	120	0,2130	25,56	0,2130	25,56	0,00%
Redevance traitement Part SEVESC	120	0,8222	98,66	0,8317	99,80	-1,14%
Organismes publics						
Agence de l'eau : Redevance prélèvement	120	0,1250	15,00	0,1050	12,60	19,05%
Agence de l'eau : Consommation eau potable	120	0,3400	40,80	0,4600	55,20	-26,09%
Agence de l'eau : Performance des réseaux eau potable	120	0,0360	4,32	0,0170	2,04	111,76%
Agence de l'eau : Performance des systèmes d'assainissement	120	0,1139	13,67	0,0269	3,23	323,42%
Taxe sur les Voies Navigables de France	120	0,0020	0,24	0,0020	0,24	0,00%
MONTANT TOTAL TTC			**543,30 €**		**538,72 €**	0,85%
Montant assujetti à la TVA à 5,5 %			263,95 €		269,48 €	
Montant assujetti à la TVA à 10 %			240,76 €		231,29 €	
Montant non assujetti			-		-	
Montant de la TVA à 5,5 %			14,52 €		14,82 €	
Montant de la TVA à 10 %			24,08 €		23,13 €	
TVA acquittée sur les débits						

N° TVA Intracommunautaire FR 96.318.634.649

General

COMPARAISON DE FACTURES TYPE 120 M3
FACTURES TYPE 2026/2025
AU 1ER JANVIER
Commune de MAUREPAS
Siame

Libellé	Volume en m3	2026 Prix Unitaire HT au 1er janvier 2026	2026 Montant HT	2025 Prix Unitaire HT au 1er janvier 2025	2025 Montant HT	Variation 2026/2025
Distribution de l'eau						
Prime fixe SEOP - diamètre 15			15,24		15,43	-1,23%
Consommation Part SEOP - tranche 1	120	1,0696	128,35	1,0831	129,97	-1,25%
Consommation Part AQUAVESC - tranche 1	120	0,5000	60,00	0,4500	54,00	11,11%
Collecte et traitement des eaux usées						
Redevance collecte Part SEVESC	120	0,4172	50,06	0,4158	49,90	0,34%
Prime fixe Part SIARNC			79,81		79,81	0,00%
Redevance transport/traitement Part SIARNC tranche 1	44	2,0018	88,08	2,0018	88,08	0,00%
Redevance transport/traitement Part SIARNC tranche 2	76	2,5273	192,07	2,5273	192,07	0,00%
Organismes publics						
Agence de l'eau : Redevance prélèvement	120	0,1250	15,00	0,1050	12,60	19,05%
Agence de l'eau : Consommation eau potable	120	0,3400	40,80	0,4600	55,20	-26,09%
Agence de l'eau : Performance des réseaux eau potable	120	0,0360	4,32	0,0170	2,04	111,76%
Agence de l'eau : Performance des systèmes d'assainissement	120	0,1150	13,80	0,0300	3,60	283,33%
Taxe sur les Voies Navigables de France	120	0,0020	0,24	0,0020	0,24	0,00%
MONTANT TOTAL TTC			**744,68 €**		**739,11 €**	0,75%
Montant assujetti à la TVA à 5,5 %			263,95 €		269,48 €	
Montant assujetti à la TVA à 10 %			423,83 €		413,46 €	
Montant non assujetti			-		-	
Montant de la TVA à 5,5 %			14,52 €		14,82 €	
Montant de la TVA à 10 %			42,38 €		41,35 €	
TVA acquittée sur les débits						

N° TVA Intracommunautaire FR 96.318.634.649

General

COMPARAISON DE FACTURES TYPE 120 M3
FACTURES TYPE 2026/2025
AU 1ER JANVIER
Commune de MONTIGNY LE BRETONNEUX
Pas du Lac

Zone 4

		2026		2025		
Libellé	Volume en m3	Prix Unitaire HT au 1er janvier 2026	Montant HT	Prix Unitaire HT au 1er janvier 2025	Montant HT	Variation 2026/2025
Distribution de l'eau						
Prime fixe SEOP - diamètre 15			15,24		15,43	-1,23%
Consommation Part SEOP - tranche 1	120	1,0696	128,35	1,0831	129,97	-1,25%
Consommation Part AQUAVESC - tranche 1	120	0,5000	60,00	0,4500	54,00	11,11%
Collecte et traitement des eaux usées						
Redevance transport Part SEVESC	120	0,0000	0,00	0,0982	11,78	Ø
Redevance traitement Part SEVESC	120	0,0000	0,00	1,3161	157,93	Ø
Redevance transport Part HYLIO	120	0,1135	13,62	0,0000	0,00	Ø
Redevance traitement Part HYLIO	120	1,3760	165,12	0,0000	0,00	Ø
Redevance transport Part HYDREAULYS	120	0,3200	38,40	0,2800	33,60	14,29%
Redevance traitement Part HYDREAULYS	120	0,8200	98,40	0,8200	98,40	0,00%
Redevance collecte Part SQY	120	0,1020	12,24	0,1020	12,24	0,00%
Redevance collecte Part SEVESC	120	0,4606	55,27	0,4660	55,92	-1,16%
Organismes publics						
Agence de l'eau : Redevance prélèvement	120	0,1250	15,00	0,1050	12,60	19,05%
Agence de l'eau : Consommation eau potable	120	0,3400	40,80	0,4600	55,20	-26,09%
Agence de l'eau : Performance des réseaux eau potable	120	0,0360	4,32	0,0170	2,04	111,76%
Agence de l'eau : Performance des systèmes d'assainissement	120	0,1151	13,81	0,0267	3,20	331,09%
Taxe sur les Voies Navigables de France	120	0,0020	0,24	0,0020	0,24	0,00%
MONTANT TOTAL TTC			**715,02 €**		**694,69 €**	2,93%
Montant assujetti à la TVA à 5,5 %			263,95 €		269,48 €	
Montant assujetti à la TVA à 10 %			396,86 €		373,08 €	
Montant non assujetti			-		-	
Montant de la TVA à 5,5%			14,52 €		14,82 €	
Montant de la TVA à 10%			39,69 €		37,31 €	
TVA acquittée sur les débits						

N° TVA Intracommunautaire FR 96.318.634.649

. General

COMPARAISON DE FACTURES TYPE 120 M3
FACTURES TYPE 2026/2025
AU 1ER JANVIER
Commune de MONTIGNY LE BRETONNEUX

Zone 5

		2026		2025		
Libellé	Volume en m3	Prix Unitaire HT au 1er janvier 2026	Montant HT	Prix Unitaire HT au 1er janvier 2025	Montant HT	Variation 2026/2025
Distribution de l'eau						
Prime fixe SEOP - diamètre 15			15,24		15,43	-1,23%
Consommation Part SEOP - tranche 1	120	1,0696	128,35	1,0831	129,97	-1,25%
Consommation Part AQUAVESC - tranche 1	120	0,5000	60,00	0,4500	54,00	11,11%
Collecte et traitement des eaux usées						
Redevance collecte Part SEVESC	120	0,4606	55,27	0,4660	55,92	-1,16%
Redevance collecte Part SQY	120	0,2300	27,60	0,2300	27,60	0,00%
Redevance transport Part SQY	120	0,0700	8,40	0,0700	8,40	0,00%
Redevance transport Part HYDREAULYS	120	0,3200	38,40	0,2800	33,60	14,29%
Redevance traitement interdépartementale SIAAP	120	1,0320	123,84	0,9950	119,40	3,72%
Redevance transport Part SEVESC	120	0,0000	0,00	0,1133	13,60	Ø
Redevance transport Part HYLIO	120	0,1135	13,62	0,0000	0,00	Ø
Organismes publics						
Agence de l'eau : Redevance prélèvement	120	0,1250	15,00	0,1050	12,60	19,05%
Agence de l'eau : Consommation eau potable	120	0,3400	40,80	0,4600	55,20	-26,09%
Agence de l'eau : Performance des réseaux eau potable	120	0,0360	4,32	0,0170	2,04	111,76%
Agence de l'eau : Performance des systèmes d'assainiss	120	0,1230	14,76	0,0267	3,20	360,67%
Taxe sur les Voies Navigables de France	120	0,0020	0,24	0,0020	0,24	0,00%
MONTANT TOTAL TTC			**599,56 €**		**557,24 €**	**7,60%**
Montant assujetti à la TVA à 5,5 %			274,39 €		269,48 €	
Montant assujetti à la TVA à 10 %			281,89 €		248,12 €	
Montant non assujetti			-		-	
Montant de la TVA à 5,5%			15,09 €		14,82 €	
Montant de la TVA à 10%			28,19 €		24,81 €	
TVA acquittée sur les débits						

N° TVA Intracommunautaire FR 96.318.634.649

.General

COMPARAISON DE FACTURES TYPE 120 M3
FACTURES TYPE 2026/2025
AU 1ER JANVIER
Commune de TRAPPES
SQY/SIAAP/ex SIAVRM

Zone 6

Libellé	Volume en m3	2026 Prix Unitaire HT au 1er janvier 2026	2026 Montant HT	2025 Prix Unitaire HT au 1er janvier 2025	2025 Montant HT	Variation 2026/2025
Distribution de l'eau						
Prime fixe SEOP - diamètre 15			15,24		15,43	-1,23%
Consommation Part SEOP - tranche 1	120	1,0696	128,35	1,0831	129,97	-1,25%
Consommation Part AQUAVESC - tranche 1	120	0,5000	60,00	0,4500	54,00	11,11%
Collecte et traitement des eaux usées						
Redevance collecte Part SEVESC	120	0,4606	55,27	0,4660	55,92	-1,16%
Redevance collecte Part SQY	120	0,2300	27,60	0,2300	27,60	0,00%
Redevance transport Part SQY	120	0,0700	8,40	0,0700	8,40	0,00%
Redevance traitement interdépartementale SIAAP	120	1,0320	123,84	0,9950	119,40	3,72%
Redevance transport Part HYDREAULYS	120	0,3200	38,40	0,2800	33,60	14,29%
Redevance transport part SEVESC	120	0,0000	0,00	0,1133	13,60	ø
Redevance transport part HYLIO	120	0,1135	13,62	0,0000	0,00	ø
Organismes publics						
Agence de l'eau : Redevance prélèvement	120	0,1250	15,00	0,1050	12,60	19,05%
Agence de l'eau : Consommation eau potable	120	0,3400	40,80	0,4600	55,20	-26,09%
Agence de l'eau : Performance des réseaux eau potable	120	0,0360	4,32	0,0170	2,04	111,76%
Agence de l'eau : Performance des systèmes d'assainissement	120	0,1230	14,76	0,0267	3,20	360,67%
Taxe sur les Voies Navigables de France	120	0,0020	0,24	0,0020	0,24	0,00%
MONTANT TOTAL TTC			**588,55 €**		**572,20 €**	**2,86%**
Montant assujetti à la TVA à 5,5 %			263,95 €		269,48 €	
Montant assujetti à la TVA à 10 %			281,89 €		261,72 €	
Montant non assujetti			-		-	
Montant de la TVA à 5,5 %			14,52 €		14,82 €	
Montant de la TVA à 10 %			28,19 €		26,17 €	
TVA acquittée sur les débits						

N° TVA Intracommunautaire FR 96.318.634.649

General

COMPARAISON DE FACTURES TYPE 120 M3
FACTURES TYPE 2026/2025
AU 1ER JANVIER
Commune de TRAPPES
ZA Trappes/Elancourt

Zone 6 bis

		2026		2025		
Libellé	Volume en m3	Prix Unitaire HT au 1er janvier 2026	Montant HT	Prix Unitaire HT au 1er janvier 2025	Montant HT	Variation 2026/2025
Distribution de l'eau						
Prime fixe SEOP - diamètre 15			15,24		15,43	-1,23%
Consommation Part SEOP - tranche 1	120	1,0696	128,35	1,0831	129,97	-1,25%
Consommation Part AQUAVESC - tranche 1	120	0,5000	60,00	0,4500	54,00	11,11%
Collecte et traitement des eaux usées						
Redevance collecte Part SEVESC	120	0,4606	55,27	0,4660	55,92	-1,16%
Redevance collecte Part SQY	120	0,2300	27,60	0,2300	27,60	0,00%
Redevance transport Part SQY	120	0,0700	8,40	0,0700	8,40	0,00%
Redevance traitement interdépartementale SIAAP	120	1,0320	123,84	0,9950	119,40	3,72%
Redevance transport Part HYDREAULYS	120	0,3200	38,40	0,2800	33,60	14,29%
Redevance transport part SEVESC	120	0,0000	0,00	0,1133	13,60	Ø
Redevance transport part HYLIO	120	0,1135	13,62	0,0000	0,00	Ø
Organismes publics						
Agence de l'eau : Redevance prélèvement	120	0,1250	15,00	0,1050	12,60	19,05%
Agence de l'eau : Consommation eau potable	120	0,3400	40,80	0,4600	55,20	Ø
Agence de l'eau : Performance des réseaux eau potable	120	0,0360	4,32	0,0170	2,04	Ø
Agence de l'eau : Performance des systèmes d'assainissement c	120	0,1230	14,76	0,0267	3,20	Ø
Taxe sur les Voies Navigables de France	120	0,0020	0,24	0,0020	0,24	0,00%
MONTANT TOTAL TTC			**588,55 €**		**572,20 €**	**2,86%**
Montant assujetti à la TVA à 5,5 %			263,95 €		269,48 €	
Montant assujetti à la TVA à 10 %			281,89 €		261,72 €	
Montant non assujetti			-		-	
Montant de la TVA à 5,5 %			14,52 €		14,82 €	
Montant de la TVA à 10 %			28,19 €		26,17 €	
TVA acquittée sur les débits						

N° TVA Intracommunautaire FR 96.318.634.649

General

COMPARAISON DE FACTURES TYPE 120 M3
FACTURES TYPE 2026/2025
AU 1ER JANVIER
Commune de TRAPPES
ex Smarov

Zone 8

Libellé	Volume en m3	2026 Prix Unitaire HT au 1er janvier 2026	2026 Montant HT	2025 Prix Unitaire HT au 1er janvier 2025	2025 Montant HT	Variation 2026/2025
Distribution de l'eau						
Prime fixe SEOP - diamètre 15			15,24		15,43	-1,23%
Consommation Part SEOP - tranche 1	120	1,0696	128,35	1,0831	129,97	-1,25%
Consommation Part AQUAVESC - tranche 1	120	0,5000	60,00	0,4500	54,00	11,11%
Collecte et traitement des eaux usées						
Redevance transport Part SEVESC	120	0,0000	0,00	0,0982	11,78	ø
Redevance traitement Part SEVESC	120	0,0000	0,00	1,3161	157,93	ø
Redevance transport Part HYLIO	120	0,1135	13,62	0,0000	0,00	ø
Redevance traitement Part HYLIO	120	1,3760	165,12	0,0000	0,00	ø
Redevance transport Part HYDREAULYS	120	0,3200	38,40	0,2800	33,60	14,29%
Redevance traitement Part HYDREAULYS	120	0,8200	98,40	0,8200	98,40	0,00%
Redevance collecte Part SQY	120	0,1020	12,24	0,1020	12,24	0,00%
Redevance collecte Part SEVESC	120	0,4606	55,27	0,4660	55,92	-1,16%
Organismes publics						
Agence de l'eau : Redevance prélèvement	120	0,1250	15,00	0,1050	12,60	19,05%
Agence de l'eau : Consommation eau potable	120	0,3400	40,80	0,4600	55,20	-26,09%
Agence de l'eau : Performance des réseaux eau potable	120	0,0360	4,32	0,0170	2,04	111,76%
Agence de l'eau : Performance des systèmes d'assainissement	120	0,1151	13,81	0,0267	3,20	331,09%
Taxe sur les Voies Navigables de France	120	0,0020	0,24	0,0020	0,24	0,00%
MONTANT TOTAL TTC			**715,02 €**		**694,69 €**	**2,93%**
Montant assujetti à la TVA à 5,5 %			263,95 €		269,48 €	
Montant assujetti à la TVA à 10 %			396,86 €		373,08 €	
Montant non assujetti			-		-	
Montant de la TVA à 5,5 %			14,52 €		14,82 €	
Montant de la TVA à 10 %			39,69 €		37,31 €	
TVA acquittée sur les débits						

N° TVA Intracommunautaire FR 96.318.634.649

General

COMPARAISON DE FACTURES TYPE 120 M3
FACTURES TYPE 2026/2025
AU 1ER JANVIER
Commune de TRAPPES
SQY

Zone 9

Libellé	Volume en m3	2026 Prix Unitaire HT au 1er janvier 2026	2026 Montant HT	2025 Prix Unitaire HT au 1er janvier 2025	2025 Montant HT	Variation 2026/2025
Distribution de l'eau						
Prime fixe SEOP - diamètre 15			15,24		15,43	-1,23%
Consommation Part SEOP - tranche 1	120	1,0696	128,35	1,0831	129,97	-1,25%
Consommation Part AQUAVESC - tranche 1	120	0,5000	60,00	0,4500	54,00	11,11%
Collecte et traitement des eaux usées						
Redevance collecte Part SEVESC	120	0,4606	55,27	0,4660	55,92	-1,16%
Redevance traitement Part SEVESC	120	0,8222	98,66	0,8317	99,80	-1,14%
Redevance collecte Part SQY	120	0,4400	52,80	0,4400	52,80	0,00%
Redevance traitement Part SQY	120	0,2130	25,56	0,2130	25,56	0,00%
Organismes publics						
Agence de l'eau : Redevance prélèvement	120	0,1250	15,00	0,1050	12,60	19,05%
Agence de l'eau : Consommation eau potable	120	0,3400	40,80	0,4600	55,20	-26,09%
Agence de l'eau : Performance des réseaux eau potable	120	0,0360	4,32	0,0170	2,04	111,76%
Agence de l'eau : Performance des systèmes d'assainissement c	120	0,1139	13,67	0,0269	3,23	323,42%
Taxe sur les Voies Navigables de France	120	0,0020	0,24	0,0020	0,24	0,00%
MONTANT TOTAL TTC			**549,03 €**		**545,35 €**	**0,68%**
Montant assujetti à la TVA à 5,5 %			263,95 €		269,48 €	
Montant assujetti à la TVA à 10 %			245,96 €		237,31 €	
Montant non assujetti			-		-	
Montant de la TVA à 5,5 %			14,52 €		14,82 €	
Montant de la TVA à 10 %			24,60 €		23,73 €	
TVA acquittée sur les débits						

N° TVA Intracommunautaire FR 96.318.634.649

General

COMPARAISON DE FACTURES TYPE 120 M3
FACTURES TYPE 2026/2025
AU 1ER JANVIER
Commune de VERSAILLES
Vallée de la Bièvre

		2026		2025		
Libellé	Volume en m3	Prix Unitaire HT au 1er janvier 2026	Montant HT	Prix Unitaire HT au 1er janvier 2025	Montant HT	Variation 2026/2025
Distribution de l'eau						
Prime fixe SEOP - diamètre 15			15,24		15,43	-1,23%
Consommation Part SEOP - tranche 1	120	1,0696	128,35	1,0831	129,97	-1,25%
Consommation Part AQUAVESC - tranche 1	120	0,5000	60,00	0,4500	54,00	11,11%
Collecte et traitement des eaux usées						
Redevance collecte/transport Part SIAVB	120	0,3300	39,60	0,3300	39,60	0,00%
Redevance traitement interdépartementale SIAAP	120	1,0320	123,84	0,9950	119,40	3,72%
Organismes publics						
Agence de l'eau : Prélèvement en ressource en eau	120	0,1250	15,00	0,1050	12,60	19,05%
Agence de l'eau : Consommation eau potable	120	0,3400	40,80	0,4600	55,20	-26,09%
Agence de l'eau : Performance des réseaux eau potable	120	0,0360	4,32	0,0170	2,04	111,76%
Agence de l'eau : Performance des systèmes d'assainissement co	120	0,1230	14,76	0,0267	3,20	360,67%
Taxe sur les Voies Navigables de France	120	0,0020	0,24	0,0020	0,24	0,00%
MONTANT TOTAL TTC			**470,53 €**		**458,77 €**	**2,56%**
Montant assujetti à la TVA à 5,5 %			263,95 €		269,48 €	
Montant assujetti à la TVA à 10 %			138,60 €		122,60 €	
Montant non assujetti			39,60 €		39,60 €	
Montant de la TVA à 5,5 %			14,52 €		14,82 €	
Montant de la TVA à 10 %			13,86 €		12,26 €	
TVA acquittée sur les débits						

N° TVA Intracommunautaire FR 96.318.634.649

General

COMPARAISON DE FACTURES TYPE 120 M3
FACTURES TYPE 2026/2025
AU 1ER JANVIER
Commune de VERSAILLES
Ru de Marivel / Zone Ouest

		2026		2025		
Libellé	Volume en m3	Prix Unitaire HT au 1er janvier 2026	Montant HT	Prix Unitaire HT au 1er janvier 2025	Montant HT	Variation 2026/2025
Distribution de l'eau						
Prime fixe SEOP - diamètre 15			15,24		15,43	-1,23%
Consommation Part SEOP - tranche 1	120	1,0696	128,35	1,0831	129,97	-1,25%
Consommation Part AQUAVESC - tranche 1	120	0,5000	60,00	0,4500	54,00	11,11%
Collecte et traitement des eaux usées						
Redevance collecte Part VGP	120	0,3140	37,68	0,3140	37,68	0,00%
Redevance transport Part SEVESC	120	0,0000	0,00	0,1133	13,60	Ø
Redevance transport Part HYLIO	120	0,1135	13,62	0,0000	0,00	Ø
Redevance transport part HYDREAULYS	120	0,3200	38,40	0,3200	38,40	0,00%
Redevance collecte Part SEVESC	120	0,4606	55,27	0,4660	55,92	-1,16%
Redevance transport Part SQY	120	0,0700	8,40	0,0700	8,40	0,00%
Redevance traitement interdépartementale SIAAP	120	1,0320	123,84	0,9950	119,40	3,72%
Organismes publics						
Agence de l'eau : Prélèvement en ressource en eau	120	0,1250	15,00	0,1050	12,60	19,05%
Agence de l'eau : Consommation eau potable	120	0,3400	40,80	0,4600	55,20	-26,09%
Agence de l'eau : Performance des réseaux eau potable	120	0,0360	4,32	0,0170	2,04	111,76%
Agence de l'eau : Performance des systèmes d'assainissement col	120	0,1230	14,76	0,0267	3,20	360,67%
Taxe sur les Voies Navigables de France	120	0,0020	0,24	0,0020	0,24	0,00%
MONTANT TOTAL TTC			**595,87 €**		**584,80 €**	**1,89%**
Montant assujetti à la TVA à 5,5 %			263,95 €		269,48 €	
Montant assujetti à la TVA à 10 %			254,29 €		238,92 €	
Montant non assujetti			37,68 €		37,68 €	
Montant de la TVA à 5,5 %			14,52 €		14,82 €	
Montant de la TVA à 10 %			25,43 €		23,89 €	
TVA acquittée sur les débits						

N° TVA Intracommunautaire FR 96.318.634.649

General

COMPARAISON DE FACTURES TYPE 120 M3
FACTURES TYPE 2026/2025
AU 1ER JANVIER
Commune de VERSAILLES
Ru de Marivel / Zone EST

		2026		2025		
Libellé	Volume en m3	Prix Unitaire HT au 1er janvier 2026	Montant HT	Prix Unitaire HT au 1er janvier 2025	Montant HT	Variation 2026/2025
Distribution de l'eau						
Prime fixe SEOP - diamètre 15			15,24		15,43	-1,23%
Consommation Part SEOP - tranche 1	120	1,0696	128,35	1,0831	129,97	-1,25%
Consommation Part AQUAVESC - tranche 1	120	0,5000	60,00	0,4500	54,00	11,11%
Collecte et traitement des eaux usées						
Redevance transport Part SEVESC	120	0,0000	0,00	0,1133	13,60	ø
Redevance transport Part HYLIO	120	0,1135	13,62	0,0000	0,00	ø
Redevance transport Part HYDREAULYS	120	0,3200	38,40	0,3200	38,40	0,00%
Redevance collecte Part SEVESC	120	0,4606	55,27	0,4660	55,92	-1,16%
Redevance transport Part SQY	120	0,0700	8,40	0,0700	8,40	0,00%
Redevance traitement interdépartementale SIAAP	120	1,0320	123,84	0,9950	119,40	3,72%
Organismes publics						
Agence de l'eau : Prélèvement en ressource en eau	120	0,1250	15,00	0,1050	12,60	19,05%
Agence de l'eau : Consommation eau potable	120	0,3400	40,80	0,4600	55,20	-26,09%
Agence de l'eau : Performance des réseaux eau potable	120	0,0360	4,32	0,0170	2,04	111,76%
Agence de l'eau : Performance des systèmes d'assainissement col	120	0,1230	14,76	0,0267	3,20	360,67%
Taxe sur les Voies Navigables de France	120	0,0020	0,24	0,0020	0,24	0,00%
MONTANT TOTAL TTC			**558,19 €**		**547,12 €**	**2,02%**
Montant assujetti à la TVA à 5,5 %			263,95 €		269,48 €	
Montant assujetti à la TVA à 10 %			254,29 €		238,92 €	
Montant non assujetti			-		-	
Montant de la TVA à 5,5 %			14,52 €		14,82 €	
Montant de la TVA à 10 %			25,43 €		23,89 €	
TVA acquittée sur les débits						

N° TVA Intracommunautaire FR 96.318.634.649

General

COMPARAISON DE FACTURES TYPE 120 M3
FACTURES TYPE 2025/2024
AU 1ER JANVIER
Commune de VERSAILLES
Ru de Marivel

		2025		2024		
Libellé	Volume en m3	Prix Unitaire HT au 1er janvier 2025	Montant HT	Prix Unitaire HT au 1er janvier 2024	Montant HT	Variation 2025/2024
Distribution de l'eau						
Prime fixe SEOP - diamètre 15			15,24		15,43	-1,23%
Consommation Part SEOP - tranche 1	120	1,0696	128,35	1,0831	129,97	-1,25%
Consommation Part AQUAVESC - tranche 1	120	0,5000	60,00	0,4500	54,00	11,11%
Collecte et traitement des eaux usées						
Redevance collecte Part VGP	120	0,3140	37,68	0,3140	37,68	0,00%
Redevance transport Part SEVESC	120	0,0000	0,00	0,1133	13,60	-100,00%
Redevance transport Part HYLIO	120	0,1135	13,62	0,0000	0,00	#DIV/0!
Redevance transport Part HYDREAULYS	120	0,3200	38,40	0,3200	38,40	0,00%
Redevance traitement interdépartementale SIAAP	120	1,0320	123,84	0,9950	119,40	3,72%
Organismes publics						
Agence de l'eau : Prélèvement en ressource en eau	120	0,1250	15,00	0,1050	12,60	19,05%
Agence de l'eau : Consommation eau potable	120	0,3400	40,80	0,4600	55,20	ø
Agence de l'eau : Performance des réseaux eau potable	120	0,0360	4,32	0,0170	2,04	ø
Agence de l'eau : Performance des systèmes d'assainissement co	120	0,1230	14,76	0,0267	3,20	ø
Taxe sur les Voies Navigables de France	120	0,0020	0,24	0,0020	0,24	0,00%
MONTANT TOTAL TTC			**525,83 €**		**514,04 €**	**2,29%**
Montant assujetti à la TVA à 5,5 %			263,95 €		269,48 €	
Montant assujetti à la TVA à 10 %			190,62 €		174,60 €	
Montant non assujetti			37,68 €		37,68 €	
Montant de la TVA à 5,5 %			14,52 €		14,82 €	
Montant de la TVA à 10 %			19,06 €		17,46 €	
TVA acquittée sur les débits						

N° TVA Intracommunautaire FR 96.318.634.649

General

COMPARAISON DE FACTURES TYPE 120 M3
FACTURES TYPE 2026/2025
AU 1ER JANVIER
Commune de VERSAILLES
ex Smarov

		2026		2025		
Libellé	Volume en m3	Prix Unitaire HT au 1er janvier 2026	Montant HT	Prix Unitaire HT au 1er janvier 2025	Montant HT	Variation 2026/2025
Distribution de l'eau						
Prime fixe SEOP - diamètre 15			15,24		15,43	-1,23%
Consommation Part SEOP - tranche 1	120	1,0696	128,35	1,0831	129,97	-1,25%
Consommation Part AQUAVESC - tranche 1	120	0,5000	60,00	0,4500	54,00	11,11%
Collecte et traitement des eaux usées						
Redevance collecte Part VGP	120	0,3140	37,68	0,3140	37,68	0,00%
Redevance transport Part SEVESC	120	0,0000	0,00	0,0982	11,78	ø
Redevance traitement Part SEVESC	120	0,0000	0,00	1,3161	157,93	ø
Redevance transport Part HYLIO	120	0,1135	13,62	0,0000	0,00	ø
Redevance traitement Part HYLIO	120	1,3760	165,12	0,0000	0,00	ø
Redevance transport Part HYDREAULYS	120	0,3200	38,40	0,3200	38,40	0,00%
Redevance traitement Part HYDREAULYS	120	0,8200	98,40	0,8200	98,40	0,00%
Organismes publics						
Agence de l'eau : Prélèvement en ressource en eau	120	0,1250	15,00	0,1050	12,60	19,05%
Agence de l'eau : Consommation eau potable	120	0,3400	40,80	0,4600	55,20	-26,09%
Agence de l'eau : Performance des réseaux eau potable	120	0,0360	4,32	0,0170	2,04	111,76%
Agence de l'eau : Performance des systèmes d'assainissement co	120	0,1151	13,81	0,0267	3,20	331,09%
Taxe sur les Voies Navigables de France	120	0,0020	0,24	0,0020	0,24	0,00%
MONTANT TOTAL TTC			**678,44 €**		**662,68 €**	2,38%
Montant assujetti à la TVA à 5,5 %			263,95 €		269,48 €	
Montant assujetti à la TVA à 10 %			329,35 €		309,72 €	
Montant non assujetti			37,68 €		37,68 €	
Montant de la TVA à 5,5 %			14,52 €		14,82 €	
Montant de la TVA à 10 %			32,94 €		30,97 €	
TVA acquittée sur les débits						

N° TVA Intracommunautaire FR 96.318.634.649

General

COMPARAISON DE FACTURES TYPE 120 M3
FACTURES TYPE 2026/2025
AU 1ER JANVIER
Commune de VOISINS LE BRETONNEUX

Zone 2

		2026		2025		
Libellé	Volume en m3	Prix Unitaire HT au 1er janvier 2026	Montant HT	Prix Unitaire HT au 1er janvier 2025	Montant HT	Variation 2026/2025
Distribution de l'eau						
Prime fixe SEOP - diamètre 15			15,24		15,43	-1,23%
Consommation Part SEOP - tranche 1	120	1,0696	128,35	1,0831	129,97	-1,25%
Consommation Part AQUAVESC - tranche 1	120	0,5000	60,00	0,4500	54,00	11,11%
Collecte et traitement des eaux usées						
Redevance collecte Part SEVESC	120	0,4606	55,27	0,4660	55,92	-1,16%
Redevance collecte Part SQY	120	0,2300	27,60	0,2300	27,60	0,00%
Redevance transport Part SQY	120	0,0700	8,40	0,0700	8,40	0,00%
Redevance transport Part HYDREAULYS	120	0,3200	38,40	0,2800	33,60	14,29%
Redevance transport Part SEVESC	120	0,0000	0,00	0,1133	13,60	ø
Redevance transport Part HYLIO	120	0,1135	13,62	0,0000	0,00	ø
Redevance traitement interdépartementale SIAAP	120	1,0320	123,84	0,9950	119,40	3,72%
Organismes publics						
Agence de l'eau : Redevance prélèvement	120	0,1250	15,00	0,1050	12,60	19,05%
Agence de l'eau : Consommation eau potable	120	0,3400	40,80	0,4600	55,20	-26,09%
Agence de l'eau : Performance des réseaux eau potable	120	0,0360	4,32	0,0170	2,04	111,76%
Agence de l'eau : Performance des systèmes d'assainissement	120	0,1230	14,76	0,0267	3,20	360,67%
Taxe sur les Voies Navigables de France	120	0,0020	0,24	0,0020	0,24	0,00%
MONTANT TOTAL TTC			**588,55 €**		**572,20 €**	**2,86%**
Montant assujetti à la TVA à 5,5 %			263,95 €		269,48 €	
Montant assujetti à la TVA à 10 %			281,89 €		261,72 €	
Montant non assujetti			-		-	
Montant de la TVA à 5,5 %			14,52 €		14,82 €	
Montant de la TVA à 10 %			28,19 €		26,17 €	
TVA acquittée sur les débits						

N° TVA Intracommunautaire FR 96.318.634.649

General

réf. client :	98-5140205164
identifiant *:	6510
facture n° :	F120-0191204

SIRET émetteur : 41003460700474

contacts

www.toutsurmoneau.fr
accessible depuis votre smartphone

Service client du lundi au vendredi de 8h à 19h et le samedi de 8h à 13h
0977 408 469
APPEL NON SURTAXE

urgence 24h/24
0977 428 469
APPEL NON SURTAXE

SUEZ Eau France - service client
TSA 50001
36400 LA CHATRE

www.toutsurmoneau.fr/acceo

Traitement des eaux usées
S.E.V.E.S.C.
Urgences N° cristal : 0977 401 901
TSA 50001
36400 LA CHATRE
Du lundi au vendredi de 8h à 19h, le samedi de 8h à 13h
N° cristal : 0977 409 681

* Cet identifiant vous permettra de vous inscrire de manière sécurisée à votre compte en ligne. Il pourra aussi vous être demandé lors de vos contacts par téléphone.

MME M PLAISIR (MARE SAUL) 120 M3 RAD
. RUE SPECIMEN 120M3
78370 PLAISIR

Service de l'Eau d' AQUAVESC

SPECIMEN 120 M3 — 26 Janvier 2026

	m³	prix m³**	montant TTC
Votre abonnement			25,68 €
Votre consommation	120 m³	4,85 €	581,51 €

Net à payer 607,19 €

Merci de régler cette facture au plus tard le 27 janvier 2026
Règlement à réception, sans escompte.

Une indemnité forfaitaire de 40€ sera facturée à tout professionnel en retard de paiement outre des intérêts de retard calculés au taux appliqué par la Banque centrale européenne à son opération de refinancement la plus récente majoré de 10 points de pourcentage.
** Prix TTC hors abonnement, arrondi au centime.

Répartition

Distribution de l'eau :	46 %
Collecte et traitement des eaux usées :	42 %
Organismes publics :	12 %

Adresse desservie :
MME M PLAISIR (MARE SAUL) 120 M3 RAD
RUE SPECIMEN RAD
78370 PLAISIR

La mensualisation : le choix de la tranquillité

Date et Lieu — Signature

MME M PLAISIR (MARE SAUL)
120 M3 RAD
. RUE SPECIMEN 120M3
78370 PLAISIR

IBAN : JOIGNEZ UN RIB
ICS : FR70ZZZ236497
RUM : TIP19113598F120-01912041000000000

Montant : 607,19 €

TIPS€PA

Mandat de prélèvement SEPA ponctuel : En signant ce formulaire de mandat, vous autorisez SUEZ Eau France SAS à envoyer des instructions à votre banque pour débiter votre compte, et votre banque à débiter votre compte conformément aux instructions de SUEZ Eau France SAS. Vous bénéficiez du droit d'être remboursé par votre banque selon les conditions décrites dans la convention que vous avez passée avec elle. Une demande de remboursement doit être présentée dans les 8 semaines suivant la date de débit de votre compte pour un prélèvement autorisé. Vos droits concernant le présent mandat sont expliqués dans un document que vous pouvez obtenir auprès de votre banque. Le présent document a valeur de mandat de prélèvement SEPA ponctuel. **Votre signature vaut autorisation pour débiter, à réception, votre compte pour le montant indiqué.**

SUEZ EAU FRANCE SAS
TSA 30012
41976 BLOIS CEDEX 9

113511592518

191135113567 6598F120-01912041000000000945108 60719

pour en savoir +

Choisir de prendre une douche plutôt qu'un bain, remplir complètement la machine à laver, couper l'eau lors du brossage des dents, utiliser juste ce qu'il faut de liquide vaisselle et de lessive, jeter à la poubelle les lingettes et autres petits déchets, sont autant de gestes simples et efficaces pour réduire votre consommation d'eau et préserver l'environnement.

Evaluez votre consommation et découvrez les bons réflexes sur :
www.toutsurmoneau.fr

Document à conserver 10 ans

N°Facture : F120-0191204-1

Détail de votre facture	Quantité	Prix unitaire € HT	Montant € HT	Taux TVA	Montant € TTC
DISTRIBUTION DE L'EAU			**264,11**		**278,64**
ABONNEMENT					
Part Suez Eau France du 01/01/2026 au 01/01/2027	2	12,17	24,34	5,5	
CONSOMMATION					
Part Suez Eau France du 01/01/2026 au 01/01/2027	120 m³	1,4981	179,77	5,5	
Part AQUAVESC T1 de 0 M3 à 120 M3 du 01/01/2026 au 01/01/2027	120 m³	0,50	60,00	5,5	
COLLECTE ET TRAITEMENT DES EAUX USÉES			**232,29**		**255,53**
COLLECTE					
Part Sté des Eaux de Versailles et St Cloud du 01/01/2026 au 01/01/2027	120 m³	0,4606	55,27	10,0	
Redevance collecte SQY du 01/01/2026 au 01/01/2027	120 m³	0,44	52,80	10,0	
TRAITEMENT					
Redevance traitement SQY du 01/01/2026 au 01/01/2027	120 m³	0,2130	25,56	10,0	
Part Sté des Eaux de Versailles et St Cloud du 01/01/2026 au 01/01/2027	120 m³	0,8222	98,66	10,0	
ORGANISMES PUBLICS			**68,63**		**73,02**
AGENCE DE L'EAU SEINE NORMANDIE					
Prélèvement sur la ressource en eau (Ag Eau) du 01/01/2026 au 01/01/2027	120 m³	0,0820	9,84	5,5	
Performance des systèmes d'asst collectif (Ag eau) du 01/01/2026 au 01/01/2027	120 m³	0,1139	13,67	10,0	
Performance des réseaux d'eau potable (Ag Eau) du 01/01/2026 au 01/01/2027	120 m³	0,0360	4,32	5,5	
Consommation eau potable (Ag Eau) du 01/01/2026 au 01/01/2027	120 m³	0,34	40,80	5,5	
TOTAL HT			565,03		
MONTANT TVA (5.5 %)			17,55		
MONTANT TVA (10.0 %)			24,61		
Total TTC TVA acquittée sur les débits					**607,19**
Net à payer					**607,19 €**

Pour mieux comprendre votre facture

ABONNEMENT : Ce montant correspond à la part fixe déterminée en fonction des charges fixes du service de distribution d'eau potable,de collecte et de traitement des eaux usées et des caractéristiques de votre branchement.
DISTRIBUTION DE L'EAU : Ce montant correspond aux frais de fonctionnement et aux charges d'investissement du service comprenant le prélèvement de l'eau dans le milieu naturel, son traitement pour la rendre potable, son contrôle et sa distribution à votre robinet, 24h/24.
AGENCE DE L'EAU : Cet organisme public perçoit des redevances avec lesquelles il subventionne des actions pour la préservation des ressources en eau, la lutte contre les pollutions agricoles, urbaines ou industrielles et la modernisation des réseaux d'eau.

COLLECTE ET TRAITEMENT DES EAUX USÉES : Ce service correspond à la collecte et au transport des eaux usées jusqu'à une station de traitement où elles sont dépolluées avant de retourner dans le milieu naturel.

Conformément à la réglementation applicable en matière de données à caractère personnel, vous disposez d'un droit d'accès, de rectification, d'effacement, d'opposition, de limitation du traitement et de portabilité. Afin d'exercer vos droits, vous pouvez vous connecter à votre espace client en ligne, ou contacter votre service client depuis le formulaire de contact disponible sur le site internet mentionné en haut à gauche de votre facture. Si le traitement de votre demande ne vous convient pas, vous pouvez dans un second temps écrire par courriel à l'adresse privacy.france@suez.com ou par courrier auprès du Délégué à la Protection des Données de SUEZ, Altiplano, 4 place de la pyramide, 92800 Puteaux en précisant votre numéro de client, nom, prénom et adresse, et en joignant la copie recto verso de votre pièce d'identité.

SUEZ Eau France - Altiplano - 4 place de la pyramide, 92800 Puteaux - SAS au capital de 422.224.040 euros - SIREN 410 034 607 - RCS Nanterre - N° TVA intracommunautaire FR79 410034 607

TREK998F00F120-0191204000607194N

Comment régler votre facture ?

Depuis votre compte en ligne www.toutsurmoneau.fr , les moyens de paiement ci-dessous vous assurent une prise en compte rapide et sécurisée de votre règlement.

Par prélèvement automatique

- **Mensuel** afin de mieux maîtriser votre budget, il est identique sur 10 mois et 2 échéances de régularisation si nécessaire
- **A chaque facture,** le montant de votre facture est prélevé sur votre compte à la date limite de paiement et vous évite des frais de retard

Par prélèvement e-TIP, il reste à votre discrétion et nécessite votre validation à chaque facture

Par Carte Bancaire ou en appelant le 0800 948 408 (appel gratuit depuis un poste fixe) ou de l'étranger au +33 (0)800 948 408

D'autres moyens de paiement sont à votre disposition, le délai de prise en compte peut varier en fonction du mode de règlement choisi:

- Par Virement sur notre compte bancaire FR7120041000010697940L02034 - BIC PSSTFRPP en indiquant votre référence client (98- 5140205164) et le numéro de votre facture
- Par TIP SEPA : en datant et signant le document TIP de votre facture, à envoyer par courrier affranchi
- Par chèque : à envoyer par courrier affranchi, en joignant le document TIP SEPA non signé de votre facture
- En espèces : en déposant votre règlement dans un bureau de poste (seul le montant total est accepté et pour un montant inférieur à 200 euros)

réf. client :	98-5216103090
identifiant * :	5695
facture n° :	F120-0191203

SIRET émetteur : 41003460700474

contacts

www.toutsurmoneau.fr
accessible depuis votre smartphone

Service client du lundi au vendredi de 8h à 19h et le samedi de 8h à 13h
0977 408 469
APPEL NON SURTAXE

urgence 24h/24
0977 428 469
APPEL NON SURTAXE

SUEZ Eau France - service client
TSA 50001
36400 LA CHATRE

www.toutsurmoneau.fr/acceo

e-facture

Recevez votre facture directement sur votre compte en ligne en optant pour l'e-facture sur www.toutsurmoneau.fr

* Cet identifiant vous permettra de vous inscrire de manière sécurisée à votre compte en ligne. Il pourra aussi vous être demandé lors de vos contacts par téléphone.

MME M PLAISIR 120 M3 RAD
. RUE SPECIMEN 120M3
78370 PLAISIR

Service de l'Eau d' AQUAVESC

SPECIMEN 120 M3 — 26 Janvier 2026

	m³	prix m³**	montant TTC
Votre abonnement			25,68 €
Votre consommation	120 m³	4,37 €	524,79 €

Net à payer 550,47 €

Merci de régler cette facture au plus tard le 27 janvier 2026
Règlement à réception, sans escompte.

Une indemnité forfaitaire de 40€ sera facturée à tout professionnel en retard de paiement outre des intérêts de retard calculés au taux appliqué par la Banque centrale européenne à son opération de refinancement la plus récente majoré de 10 points de pourcentage.
** Prix TTC hors abonnement, arrondi au centime.

Répartition

Distribution de l'eau :	51 %
Collecte et traitement des eaux usées :	36 %
Organismes publics :	13 %

Adresse desservie :
MME M PLAISIR 120 M3 RAD

RUE SPECIMEN RAD
78370 PLAISIR

La mensualisation : le choix de la tranquillité

Date et Lieu — Signature

MME M PLAISIR 120 M3 RAD
. RUE SPECIMEN 120M3
78370 PLAISIR

IBAN : JOIGNEZ UN RIB
ICS : FR70ZZZ236497
RUM : TIP19113598F120-01912031000000000

Montant : 550,47 €

TIPS€PA

Mandat de prélèvement SEPA ponctuel : En signant ce formulaire de mandat, vous autorisez SUEZ Eau France SAS à envoyer des instructions à votre banque pour débiter votre compte, et votre banque à débiter votre compte conformément aux instructions de SUEZ Eau France SAS. Vous bénéficiez du droit d'être remboursé par votre banque selon les conditions décrites dans la convention que vous avez passée avec elle. Une demande de remboursement doit être présentée dans les 8 semaines suivant la date de débit de votre compte pour un prélèvement autorisé. Vos droits concernant le présent mandat sont expliqués dans un document que vous pouvez obtenir auprès de votre banque. Le présent document a valeur de mandat de prélèvement SEPA ponctuel. **Votre signature vaut autorisation pour débiter, à réception, votre compte pour le montant indiqué.**

SUEZ EAU FRANCE SAS
TSA 30012
41976 BLOIS CEDEX 9

113510892651

191135113567 5398F120-01912031000000000943108 55047

Document à conserver 10 ans

N°Facture : F120-0191203-1

pour en savoir +

Choisir de prendre une douche plutôt qu'un bain, remplir complètement la machine à laver, couper l'eau lors du brossage des dents, utiliser juste ce qu'il faut de liquide vaisselle et de lessive, jeter à la poubelle les lingettes et autres petits déchets, sont autant de gestes simples et efficaces pour réduire votre consommation d'eau et préserver l'environnement.

Evaluez votre consommation et découvrez les bons réflexes sur :
www.toutsurmoneau.fr

Détail de votre facture	Quantité	Prix unitaire € HT	Montant € HT	Taux TVA	Montant € TTC
DISTRIBUTION DE L'EAU			**264,11**		**278,64**
ABONNEMENT					
Part Suez Eau France du 01/01/2026 au 01/01/2027	2	12,17	24,34	5,5	
CONSOMMATION					
Part Suez Eau France du 01/01/2026 au 01/01/2027	120 m³	1,4981	179,77	5,5	
Part AQUAVESC T1 de 0 M3 à 120 M3 du 01/01/2026 au 01/01/2027	120 m³	0,50	60,00	5,5	
COLLECTE ET TRAITEMENT DES EAUX USÉES			**181,59**		**199,75**
COLLECTE					
Part SQY collecte du 01/01/2026 au 01/01/2027	120 m³	0,25	30,00	10,0	
Part SEVESC collecte du 01/01/2026 au 01/01/2027	120 m³	0,4172	50,06	10,0	
TRAITEMENT					
Part SQY traitement du 01/01/2026 au 01/01/2027	120 m³	0,10	12,00	10,0	
Part SEVESC traitement du 01/01/2026 au 01/01/2027	120 m³	0,7461	89,53	10,0	
ORGANISMES PUBLICS			**67,78**		**72,08**
AGENCE DE L'EAU SEINE NORMANDIE					
Prélèvement sur la ressource en eau (Ag Eau) du 01/01/2026 au 01/01/2027	120 m³	0,0820	9,84	5,5	
Performance des systèmes d'asst collectif (Ag Eau) du 01/01/2026 au 01/01/2027	120 m³	0,1068	12,82	10,0	
Performance des réseaux d'eau potable (Ag Eau) du 01/01/2026 au 01/01/2027	120 m³	0,0360	4,32	5,5	
Consommation eau potable (Ag Eau) du 01/01/2026 au 01/01/2027	120 m³	0,34	40,80	5,5	
TOTAL HT			513,48		
MONTANT TVA (5.5 %)			17,55		
MONTANT TVA (10.0 %)			19,44		
Total TTC TVA acquittée sur les débits					**550,47**
Net à payer					**550,47 €**

Pour mieux comprendre votre facture

ABONNEMENT : Ce montant correspond à la part fixe déterminée en fonction des charges fixes du service de distribution d'eau potable,de collecte et de traitement des eaux usées et des caractéristiques de votre branchement.

DISTRIBUTION DE L'EAU : Ce montant correspond aux frais de fonctionnement et aux charges d'investissement du service comprenant le prélèvement de l'eau dans le milieu naturel, son traitement pour la rendre potable, son contrôle et sa distribution à votre robinet, 24h/24.

AGENCE DE L'EAU : Cet organisme public perçoit des redevances avec lesquelles il subventionne des actions pour la préservation des ressources en eau, la lutte contre les pollutions agricoles, urbaines ou industrielles et la modernisation des réseaux d'eau.

COLLECTE ET TRAITEMENT DES EAUX USÉES : Ce service correspond à la collecte et au transport des eaux usées jusqu'à une station de traitement où elles sont dépolluées avant de retourner dans le milieu naturel.

Conformément à la réglementation applicable en matière de données à caractère personnel, vous disposez d'un droit d'accès, de rectification, d'effacement, d'opposition, de limitation du traitement et de portabilité. Afin d'exercer vos droits, vous pouvez vous connecter à votre espace client en ligne, ou contacter votre service client depuis le formulaire de contact disponible sur le site internet mentionné en haut à gauche de votre facture. Si le traitement de votre demande ne vous convient pas, vous pouvez dans un second temps écrire par courriel à l'adresse privacy.france@suez.com ou par courrier auprès du Délégué à la Protection des Données de SUEZ, Altiplano, 4 place de la pyramide, 92800 Puteaux en précisant votre numéro de client, nom, prénom et adresse, et en joignant la copie recto verso de votre pièce d'identité.

SUEZ Eau France - Altiplano - 4 place de la pyramide, 92800 Puteaux - SAS au capital de 422.224.040 euros - SIREN 410 034 607 - RCS Nanterre - N° TVA intracommunautaire FR79 410034 607

TREK998F00F120-0191203000550474N

Comment régler votre facture ?

Depuis votre compte en ligne www.toutsurmoneau.fr , les moyens de paiement ci-dessous vous assurent une prise en compte rapide et sécurisée de votre règlement.

Par prélèvement automatique

- **Mensuel** afin de mieux maîtriser votre budget, il est identique sur 10 mois et 2 échéances de régularisation si nécessaire
- **A chaque facture,** le montant de votre facture est prélevé sur votre compte à la date limite de paiement et vous évite des frais de retard

Par prélèvement e-TIP, il reste à votre discrétion et nécessite votre validation à chaque facture

Par Carte Bancaire ou en appelant le 0800 948 408 (appel gratuit depuis un poste fixe) ou de l'étranger au +33 (0)800 948 408

D'autres moyens de paiement sont à votre disposition, le délai de prise en compte peut varier en fonction du mode de règlement choisi:

- Par Virement sur notre compte bancaire FR7120041000010697940L02034 - BIC PSSTFRPP en indiquant votre référence client (98- 5216103090) et le numéro de votre facture
- Par TIP SEPA : en datant et signant le document TIP de votre facture, à envoyer par courrier affranchi
- Par chèque : à envoyer par courrier affranchi, en joignant le document TIP SEPA non signé de votre facture
- En espèces : en déposant votre règlement dans un bureau de poste (seul le montant total est accepté et pour un montant inférieur à 200 euros)

réf. client :	98-3250303451
identifiant *:	5458
facture n° :	F120-0191206

SIRET émetteur : 41003460700474

contacts

www.toutsurmoneau.fr
accessible depuis votre smartphone

Service client du lundi au vendredi de 8h à 19h et le samedi de 8h à 13h
0977 408 469
APPEL NON SURTAXE

urgence 24h/24
0977 428 469
APPEL NON SURTAXE

SUEZ Eau France - service client
TSA 50001
36400 LA CHATRE

www.toutsurmoneau.fr/acceo

e-facture

Recevez votre facture directement sur votre compte en ligne en optant pour l'e-facture sur www.toutsurmoneau.fr

* Cet identifiant vous permettra de vous inscrire de manière sécurisée à votre compte en ligne. Il pourra aussi vous être demandé lors de vos contacts par téléphone.

MME M PLAISIR (SG GRANGE) 120 M3 RAD
. RUE SPECIMEN 120M3
78370 PLAISIR

Service de l'Eau d' AQUAVESC

SPECIMEN 120 M3 — 26 Janvier 2026

	m³	prix m³**	montant TTC
Votre abonnement			113,59 €
Votre consommation	120 m³	5,29 €	634,29 €

Net à payer 747,88 €

Merci de régler cette facture au plus tard le 27 janvier 2026
Règlement à réception, sans escompte.

Une indemnité forfaitaire de 40€ sera facturée à tout professionnel en retard de paiement outre des intérêts de retard calculés au taux appliqué par la Banque centrale européenne à son opération de refinancement la plus récente majoré de 10 points de pourcentage.
** Prix TTC hors abonnement, arrondi au centime.

Répartition

Distribution de l'eau :	37 %
Collecte et traitement des eaux usées :	53 %
Organismes publics :	10 %

Adresse desservie :
MME M PLAISIR (SG GRANGE) 120 M3 RAD
RUE SPECIMEN RAD
78370 PLAISIR

La mensualisation : le choix de la tranquillité

Date et Lieu — Signature

MME M PLAISIR (SG GRANGE)
120 M3 RAD
. RUE SPECIMEN 120M3
78370 PLAISIR

IBAN : JOIGNEZ UN RIB
ICS : FR70ZZZ236497
RUM : TIP19113598F120-01912061000000000

Montant : 747,88 €

TIPS€PA

Mandat de prélèvement SEPA ponctuel : En signant ce formulaire de mandat, vous autorisez SUEZ Eau France SAS à envoyer des instructions à votre banque pour débiter votre compte, et votre banque à débiter votre compte conformément aux instructions de SUEZ Eau France SAS. Vous bénéficiez du droit d'être remboursé par votre banque selon les conditions décrites dans la convention que vous avez passée avec elle. Une demande de remboursement doit être présentée dans les 8 semaines suivant la date de débit de votre compte pour un prélèvement autorisé. Vos droits concernant le présent mandat sont expliqués dans un document que vous pouvez obtenir auprès de votre banque. Le présent document a valeur de mandat de prélèvement SEPA ponctuel. **Votre signature vaut autorisation pour débiter, à réception, votre compte pour le montant indiqué.**

SUEZ EAU FRANCE SAS
TSA 30012
41976 BLOIS CEDEX 9

113510870065

191135113567 8998F120-01912061000000000979108 74788

Document à conserver 10 ans

N°Facture : F120-0191206-1

pour en savoir +

Choisir de prendre une douche plutôt qu'un bain, remplir complètement la machine à laver, couper l'eau lors du brossage des dents, utiliser juste ce qu'il faut de liquide vaisselle et de lessive, jeter à la poubelle les lingettes et autres petits déchets, sont autant de gestes simples et efficaces pour réduire votre consommation d'eau et préserver l'environnement.

Evaluez votre consommation et découvrez les bons réflexes sur :
www.toutsurmoneau.fr

Détail de votre facture	Quantité	Prix unitaire € HT	Montant € HT	Taux TVA	Montant € TTC
DISTRIBUTION DE L'EAU			**264,11**		**278,64**
ABONNEMENT					
Part Suez Eau France du 01/01/2026 au 01/01/2027	2	12,17	24,34	5,5	
CONSOMMATION					
Part Suez Eau France du 01/01/2026 au 01/01/2027	120 m³	1,4981	179,77	5,5	
Part AQUAVESC T1 de 0 M3 à 120 M3 du 01/01/2026 au 01/01/2027	120 m³	0,50	60,00	5,5	
COLLECTE ET TRAITEMENT DES EAUX USÉES			**360,07**		**396,08**
ABONNEMENT					
Redevance forfaitaire assainissement coll. du 01/01/2026 au 01/01/2027	2	39,96	79,92	10,0	
CONSOMMATION					
Part Syndicat de la Région de Neauphle				0,0	
T1 du 01/01/2026 au 01/01/2027	44 m³	2,0018	88,08	10,0	
T2 du 01/01/2026 au 01/01/2027	76 m³	2,5273	192,07	10,0	
ORGANISMES PUBLICS			**68,76**		**73,16**
AGENCE DE L'EAU SEINE NORMANDIE					
Prélèvement sur la ressource en eau (Ag Eau) du 01/01/2026 au 01/01/2027	120 m³	0,0820	9,84	5,5	
Performance des systèmes d'asst collectif (Ag eau) du 01/01/2026 au 01/01/2027	120 m³	0,1150	13,80	10,0	
Performance des réseaux d'eau potable (Ag Eau) du 01/01/2026 au 01/01/2027	120 m³	0,0360	4,32	5,5	
Consommation eau potable (Ag Eau) du 01/01/2026 au 01/01/2027	120 m³	0,34	40,80	5,5	
TOTAL HT			692,94		
MONTANT TVA (5.5 %)			17,55		
MONTANT TVA (10.0 %)			37,39		
Total TTC TVA acquittée sur les débits					**747,88**
Net à payer					**747,88 €**

Pour mieux comprendre votre facture

ABONNEMENT : Ce montant correspond à la part fixe déterminée en fonction des charges fixes du service de distribution d'eau potable,de collecte et de traitement des eaux usées et des caractéristiques de votre branchement.
DISTRIBUTION DE L'EAU : Ce montant correspond aux frais de fonctionnement et aux charges d'investissement du service comprenant le prélèvement de l'eau dans le milieu naturel, son traitement pour la rendre potable, son contrôle et sa distribution à votre robinet, 24h/24.
AGENCE DE L'EAU : Cet organisme public perçoit des redevances avec lesquelles il subventionne des actions pour la préservation des ressources en eau, la lutte contre les pollutions agricoles, urbaines ou industrielles et la modernisation des réseaux d'eau.

COLLECTE ET TRAITEMENT DES EAUX USÉES : Ce service correspond à la collecte et au transport des eaux usées jusqu'à une station de traitement où elles sont dépolluées avant de retourner dans le milieu naturel.

Conformément à la réglementation applicable en matière de données à caractère personnel, vous disposez d'un droit d'accès, de rectification, d'effacement, d'opposition, de limitation du traitement et de portabilité. Afin d'exercer vos droits, vous pouvez vous connecter à votre espace client en ligne, ou contacter votre service client depuis le formulaire de contact disponible sur le site internet mentionné en haut à gauche de votre facture. Si le traitement de votre demande ne vous convient pas, vous pouvez dans un second temps écrire par courriel à l'adresse privacy.france@suez.com ou par courrier auprès du Délégué à la Protection des Données de SUEZ, Altiplano, 4 place de la pyramide, 92800 Puteaux en précisant votre numéro de client, nom, prénom et adresse, et en joignant la copie recto verso de votre pièce d'identité.

SUEZ Eau France - Altiplano - 4 place de la pyramide, 92800 Puteaux - SAS au capital de 422.224.040 euros - SIREN 410 034 607 - RCS Nanterre - N° TVA intracommunautaire FR79 410034 607

TREK998F00F120-0191206000747884N

Comment régler votre facture ?

Depuis votre compte en ligne www.toutsurmoneau.fr , les moyens de paiement ci-dessous vous assurent une prise en compte rapide et sécurisée de votre règlement.

Par prélèvement automatique

- **Mensuel** afin de mieux maîtriser votre budget, il est identique sur 10 mois et 2 échéances de régularisation si nécessaire
- **A chaque facture,** le montant de votre facture est prélevé sur votre compte à la date limite de paiement et vous évite des frais de retard

Par prélèvement e-TIP, il reste à votre discrétion et nécessite votre validation à chaque facture

Par Carte Bancaire ou en appelant le 0800 948 408 (appel gratuit depuis un poste fixe) ou de l'étranger au +33 (0)800 948 408

D'autres moyens de paiement sont à votre disposition, le délai de prise en compte peut varier en fonction du mode de règlement choisi:

- Par Virement sur notre compte bancaire FR7120041000010697940L02034 - BIC PSSTFRPP en indiquant votre référence client (98- 3250303451) et le numéro de votre facture
- Par TIP SEPA : en datant et signant le document TIP de votre facture, à envoyer par courrier affranchi
- Par chèque : à envoyer par courrier affranchi, en joignant le document TIP SEPA non signé de votre facture
- En espèces : en déposant votre règlement dans un bureau de poste (seul le montant total est accepté et pour un montant inférieur à 200 euros)

III | Comptes de la délégation

4.1 Le CARE

4.1.1 Le CARE

Délégation du Service Public d'Assainissement de la Communauté d'Agglomération de Saint-Quentin en Yvelines
Comptes Annuel de Résultat de l'Exploitation de l'exercice 2025
(en Euros)

	2018	2019	2020	2021	2022	2023	2024	2025	Evol. (%)
Produits									
Exploitation	5 191 414	5 081 546	4 919 967	4 811 928	5 608 785	4 013 477	6 074 393	4 079 562	-32,8%
Eaux usées	*3 734 749*	*3 683 989*	*3 494 454*	*3 448 341*	*3 609 533*	*4 013 477*	*4 274 816*	*4 079 562*	-4,6%
Redevances et surtaxes facturation SEVESC	1 456 666	1 397 557	1 425 513	1 363 587	1 999 252	1 826 861	1 799 577	1 593 215	-11,5%
Redevances et surtaxes facturation Tiers	*0*	*0*	*0*	*0*	*0*	*0*	*0*	*0*	
Subventions d'exploitation (primes)	0	0	0	0	0	0	0	0	
Travaux réalisés dans le cadre du contrat	0	0	0	0	0	0	0	186 907	
Sous-total	**5 191 414**	**5 081 546**	**4 919 967**	**4 811 928**	**5 608 785**	**5 840 337**	**6 074 393**	**5 859 684**	-3,5%
Charges									
Personnel d'exécution	514 130	977 906	925 198	921 076	841 666	1 021 513	916 236	944 503	3,1%
Energie électrique	12 445	181 527	286 876	287 375	349 264	396 373	237 554	289 912	22,0%
Analyses et études	0	0	0	0	0	0	0	0	
Sous-traitance, matières et divers	1 938 592	1 301 449	1 206 323	942 147	1 325 508	1 236 087	1 092 419	1 437 748	31,6%
Autres dépenses d'exploitation	24 275	76 539	82 645	54 671	57 013	54 963	65 130	85 831	31,8%
dont : - *télécommunication et télégestion*	*4 346*	*4 277*	*6 487*	*5 145*	*5 337*	*7 277*	*5 453*	*3 538*	-35,1%
- pertes sur créances irrécouvrables	*2 228*	*12 976*	*16 160*	*8 324*	*12 741*	*7 927*	*10 078*	*22 045*	118,8%
- Impôts & Taxes	*9 306*	*35 551*	*32 399*	*21 352*	*21 082*	*16 346*	*15 831*	*16 066*	1,5%
- Assurances	*8 397*	*23 734*	*27 600*	*19 850*	*17 854*	*23 413*	*33 769*	*44 182*	30,8%
Frais de siège Sevesc	494 589	504 091	476 761	619 358	581 375	835 730	715 158	718 550	0,5%
Contribution services mutualisés maison mère	117 640	121 572	115 317	113 795	119 115	132 445	141 069	140 793	-0,2%
Charges relatives aux investissements	121 937	148 209	151 338	152 222	163 724	179 304	195 838	185 799	-5,1%
Renouvellement (dépenses lissées)	228 580	238 002	240 130	241 316	256 732	277 615	350 318	370 035	5,6%
Participations contractuelles:									
Redevances prélevées pour compte de tiers	1 456 666	1 397 557	1 425 513	1 363 587	1 999 252	1 826 861	1 799 577	1 593 215	-11,5%
Frais de contrôle	15 014	16 320	16 159	16 159	16 159	16 159	26 432	25 271	-4,4%
Sous-total	**4 923 867**	**4 963 171**	**4 926 261**	**4 711 707**	**5 709 807**	**5 977 049**	**5 539 730**	**5 791 657**	4,5%
Résultat avant impôts	**267 547**	**118 376**	**-6 293**	**100 221**	**-101 023**	**-136 712**	**534 663**	**68 027**	-87,3%
Impôts sur les sociétés 25,00%	89 173	36 696	0	26 559	0	0	133 666	17 007	-87,3%
Résultat net	**178 373**	**81 679**	**-6 293**	**73 663**	**-101 023**	**-136 712**	**400 997**	**51 020**	-87,3%

4.1.2 Le détail des produits

- Travaux réalisés dans le cadre du contrat

Commune	Adresse des travaux	Description	Date de facturation	Montant De l'opération € HT
VOISINS LE BRETONNEUX	rue de la Remise / Pyramide	réparation collecteur	26/02/2025	127 096,58 €
VOISINS LE BRETONNEUX	rue de la Remise / Pyramide	réparation collecteur	05/12/2025	24 001,89 €
Trappes	PR PIssaloup EU	installation disconnecteur	23/04/2025	1 453,64 €
VOISINS LE BRETONNEUX	rue Jean Racine	regards sur regards borgnes	08/01/2025	18 319,65 €
ORVILLIERS	PLATEFORME DES BOUES ORVILLIERS	CAMPAGNE DE MESURES OLFACTIVES	11/03/2025	16 035,00 €

4.2 Les reversements

4.2.1 Les reversements à la collectivité

Les reversements à la collectivité		
Période	**Date du reversement**	**Montant (€ HT)**
Reversement n° 5	15/12/2025	11 354,51
Reversement n° 7	27/10/2025	204 349,17
Reversement n° 6	22/08/2025	3 271,83
Reversement n° 8	31/07/2025	715 618,84
Reversement n° 4	13/06/2025	19 821,58
Reversement n° 3	15/05/2025	246 936,21
Reversement n° 2	14/03/2025	383,24
Reversement n° 1	31/01/2025	687 747,34
Total annuel		1 889 482,72

4.2.2 Les reversements de T.V.A.

Conformément aux dispositions de l'article 216bis annexe II du CGI, la collectivité transfert à son délégataire le droit à déduction de la TVA ayant grevé les investissements qu'elle a financés pendant la durée du contrat, et qui constituent des immobilisations du service affermé. Le délégataire se charge d'en demander le remboursement au Trésor Public et d'en assurer ensuite le reversement auprès de la collectivité.

Cette année aucun reversement de TVA n'a été effectué pour la collectivité.

4.3 La situation des biens et des immobilisations

4.3.1 La situation sur les installations

- **LES TRAVAUX DE RENOUVELLEMENT EFFECTUES PAR LE DELEGATAIRE**

Renouvellement sur les installations	
Opération	**Dépenses comptabilisées (€)**
TRAPPES-TRAPPES - PISSALOUP (PR EU)-RVT-sonde de niveau	749,14
VOISINS LE BRETONNEUX-VOISINS-LE-BRETONNEUX - MAGNY-MERANTAIS (PR)-RVT-armoire de commande et télésurveillance	7 351,06
MAGNY LES HAMEAUX-MAGNY-LES-HAMEAUX - CR22 (PR)-RVT-pompe 2	2 349,65
MAGNY LES HAMEAUX-MAGNY-LES-HAMEAUX - ROMAINVILLE (PR)-RVT-pompes 1 & 2	3 275,38
GUYANCOURT-GUYANCOURT - La Minière (PR)-RVT-surpresseur	5 044,83
TRAPPES-TRAPPES - PISSALOUP (PR EU)-RVT-palan	2 452,50
TRAPPES-TRAPPES - PISSALOUP (PR EU)-RVT-centrale gaz	5 066,25
MAGNY LES HAMEAUX-MAGNY-LES-HAMEAUX - CR23 (PR)-RVT-pompe 1 & 2	2 059,97
TRAPPES-TRAPPES - KOPRIVNICE (PR)-RVT-pompes 1 & 2	6 998,16
ELANCOURT-ÉLANCOURT - ETASSES (PR)-RVT-sonde de niveau	1 014,15
MAGNY LES HAMEAUX-MAGNY-LES-HAMEAUX - VILLENEUVE (PR)-RVT-télésurveillance	2 791,95
VOISINS LE BRETONNEUX-VOISINS-LE-BRETONNEUX - CHAMFLEURY (PR)-RVT-armoire et télésurveillance	7 981,60
GUYANCOURT-GUYANCOURT - La Minière (PR)-RVT-sonde de niveau EB	1 137,28
GUYANCOURT-GUYANCOURT - La Minière (PR)-RVT-Détecteurs vanne bypass	94,11
GUYANCOURT-GUYANCOURT - La Minière (PR)-RVT-goulotte des sables	7 288,86
GUYANCOURT-GUYANCOURT - La Minière (PR)-RVT-pompes 1 & 2 nappe	3 991,31
GUYANCOURT-GUYANCOURT - La Minière (PR)-RVT-pompe d'épuisement (stock)	412,22
GUYANCOURT-GUYANCOURT - La Minière (PR)-RVT-sondes de niveau PR US et radar & transmetteur	3 173,98
TRAPPES-TRAPPES - PISSALOUP (PR EU)-RVT-compacteur	3 024,00
ELANCOURT-ÉLANCOURT - ETASSES (PR)-RVT-armoire de commande et télésurveillance	6 856,70
ELANCOURT-ÉLANCOURT - SENTE DE LA VALLEE (PR)-RVT-armoire de commande et télésurveillance	7 683,51
MAGNY LES HAMEAUX-MAGNY-LES-HAMEAUX - BROUESSY (PR)-RVT-armoire de commande et télésurveillance	8 717,94
GUYANCOURT-GUYANCOURT - La Minière (PR)-RVT-automate UC	2 671,61
GUYANCOURT-GUYANCOURT - La Minière (PR)-RVT-pompe 2	20 761,83
ELANCOURT-ÉLANCOURT (STEU)-RVT-Clarif B soufflante d'amorçage	2 034,32
ELANCOURT-ÉLANCOURT (STEU)-RVT-Dessableur - soufflante	3 076,47
ELANCOURT-ÉLANCOURT (STEU)-RVT-pluviomètre	2 696,30

Renouvellement sur les installations	
Opération	**Dépenses comptabilisées (€)**
ELANCOURT-ÉLANCOURT (STEU)-RVT-Filtre eau industrielle	34 177,52
ELANCOURT-ÉLANCOURT (STEU)-RVT-P3 eau indutrielle	4 073,97
ELANCOURT-ÉLANCOURT (STEU)-RVT-Flottation -compresseur d'air	4 094,60
ELANCOURT-ÉLANCOURT (STEU)-RVT-pompe à sable	1 119,53
ELANCOURT-ÉLANCOURT (STEU)-RVT-chambre à vannes - motoréducteurs *2	401,44
ELANCOURT-ÉLANCOURT (STEU)-RVT-Flottation-vanne camflex mazoneilan	1 638,78
ELANCOURT-ÉLANCOURT (STEU)-RVT-préleveur EB	3 642,11
ELANCOURT-ÉLANCOURT (STEU)-RVT-pompe doseuse polymère	2 256,16
ELANCOURT-ÉLANCOURT (STEU)-RVT-vis doseuse chaux	912,14
ELANCOURT-ÉLANCOURT (STEU)-RVT-agitateurs*2 BA	15 077,69
ELANCOURT-ÉLANCOURT (STEU)-RVT-ventilateur air vicié	6 348,40
ELANCOURT-ÉLANCOURT (STEU)-RVT-dessableur/déshuileur - moteur entrainement pont	1 840,80
ELANCOURT-ÉLANCOURT (STEU)-RVT-STEP Elancourt - Biomaster surpresseur	11 176,96
ELANCOURT-ÉLANCOURT (STEU)-RVT-groupe de surpression laveur sable	4 038,99
-	211 556

L’état d’avancement du programme contractuel de renouvellement est présenté en Annexe.

SEVESC
ASSAINISSEMENT ET SERVICES

SQY
Terre d'innovations

PROCES-VERBAL DE RECEPTION DE TRAVAUX REALISES DANS LE CADRE DU PROGRAMME DE RENOUVELLEMENT

Contrat eaux usées - postes, instrumentation, poste de la Minière, station d'épuration

EXERCICE 2025

	MONTANT (€ HT tout compris)	
	Valeurs 2025	Base contrat
Postes	68 374 €	54 116 €
Points de mesure	- €	- €
Poste de la Minière	44 577 €	35 281 €
Station d'épuration de Saint-Quentin-en-Yvelines	98 606 €	78 044 €
	211 556 €	**167 440 €**

PROCES VERBAL DE RECEPTION

Saint-Quentin-en-Yvelines, après avoir procédé aux examens et vérifications nécéssaires, constate que les travaux ci-dessus ont été exécutés.

La SEVESC

Le 13/03/2025
Nom Aurélie LIERE
Visa

SQY

Le 10/04/2026
Nom CANETE-CHABRAN Anne
Visa

- **LES TRAVAUX NEUFS EFFECTUES PAR LE DELEGATAIRE**

Travaux neufs effectués sur les installations	
Opération	**Dépenses comptabilisées (€)**
-	-

Aucun chantier n'a été commandé par l'Agglomération en 2025.

4.3.2 La situation sur les canalisations

- **LES TRAVAUX NEUFS EFFECTUES PAR LE DELEGATAIRE**

La liste des opérations de travaux de branchements neufs imputées sur le fond spécial de travaux en 2025 pour un montant de 23 408,33€ HT est présentée ci-dessous :

Commune	Nom du client	Adresse	Profondeur du branchement demandé par le client		Profondeur collecteur public		Longueur des branchements		date des travaux
		EU		EP	EU	EP	EU	EP	
MAGNY LES HAMEAUX	Particulier	Rue de la Gerbe d'Or	1,2		2,28		6		18/11/2024
LA VERRIERE	Particulier	Rue de l'Etang	1		2,57		5		27/11/2024
MAGNY LES HAMEAUX	Particulier	Rue de la Gerbe d'Or	0,8		2,34		7		20/01/2025
MAGNY LES HAMEAUX	Particulier	Allée des Capucines	1,2		2,46		7		10/02/2025
MAGNY LES HAMEAUX	Particulier	Allée Maurice ravel	0,8		2,16		6		24/02/2025
MAGNY LES HAMEAUX	Particulier	Route de Versailles	0,8	0,8	2,34	2	7	6	12/05/2025
MAGNY LES HAMEAUX	Particulier	Route de Versailles	1,8		3,7		10		28/04/2025

4.4 Les investissements contractuels

4.4.1 Le renouvellement

Article 75 - Programme de renouvellement

	Suivi du programme suivant les critères contractuels	04/03/2014	2015	2016	2017	2018	2019	2020	2021	2022	2023	2024	2025
	taux actualisation **K1** (article 23)	1,00000	1,00240	0,99953	1,00091	1,01543	1,04114	1,05965	1,06488	1,1329	1,2251	1,3229	1,26347
	indice **TEMPE$_N$ au** 1er juillet de l'année N (article 23)	0,00000	-0,119	-0,333	-0,355	-0,362	-0,366	-0,461	-0,480	-0,582	3,238	3,749	2,007
	dotation montant € valeur 01/11/2013 **(DO$_0$) (article 75) + CEP avenant n°1**	168 732	203 931	208 031	203 372	200 464	194 613	194 613	194 613	194 613	194 613	223 040	242 872
	dotation montant € courant **DO$_n$ (DO$_0$ x K$_1$)**	168 732	204 420	207 933	203 557	203 557	196 195	206 222	207 239	220 479	238 413	295 048	306 861
	dotation début exercice S$_{N-1}$	**0**	**59 517**	**135 193**	**175 496**	**178 900**	**133 843**	**70 959**	**(39 910)**	**(57 567)**	**(152 539)**	**(138 853)**	**(185 879)**
	dotation € courant DO$_N$	**168 732**	**204 420**	**207 933**	**203 557**	**203 557**	**196 195**	**206 222**	**207 239**	**220 479**	**238 413**	**295 048**	**306 861**
article 75 et CEP Suivi du programme de renouvellement : **dotation**	Total dépenses effectives **DE$_N$** *Dont :*	**(92 342)**	**(108 231)**	**(146 387)**	**(179 175)**	**(227 610)**	**(238 970)**	**(296 142)**	**(204 364)**	**(293 738)**	**(195 945)**	**(307 364)**	**(211 555)**
	Postes (hors poste la Minière)	(17 348)	(16 040)	(47 115)	(21 237)	(38 971)	(23 253)	(46 539)	(20 548)	(23 328)	(34 802)	(63 538)	(68 372)
	Points de mesure	0	0	0	0	0	(31 622)	0	(4 112)	(11 602)	(2 997)	(23 716)	0
	Poste la Minière	(38 277)	(34 390)	(12 815)	(8 647)	(51 455)	(71 057)	(81 049)	(33 711)	(89 159)	(68 326)	(91 775)	(44 577)
	Station d'épuration d'Elancourt	(36 717)	(57 801)	(86 457)	(149 291)	(137 184)	(113 038)	(168 554)	(145 993)	(169 649)	(89 821)	(128 335)	(98 606)
	solde Dotation S$_N$ = S$_{N-1}$ x (1+TEMPE$_N$) + 0,90 DO$_N$ + DE$_N$	**59 517**	**135 193**	**175 496**	**178 900**	**133 843**	**70 959**	**(39 910)**	**(57 567)**	**(152 539)**	**(138 853)**	**(185 879)**	**(124 989)**
	solde dotation garantie de renouvellement (10% de DO $_N$)	**16 873**	**37 295**	**57 964**	**78 114**	**98 187**	**117 447**	**137 528**	**157 592**	**178 723**	**208 351**	**245 667**	**281 283**
	solde cumulé Programme de renouvellement	**76 390**	**172 489**	**233 461**	**257 014**	**232 031**	**188 406**	**97 618**	**100 025**	**26 183**	**69 498**	**59 788**	**156 294**

Le solde de la dotation du programme de renouvellement au 31/12/2025 s'élève à 156 294€ HT.

4.4.2 Les travaux neufs du domaine concédé

Suivi pluriannuel des travaux neufs : dépenses comptabilisées (€ H.T.)													
Opération	**2014**	**2015**	**2016**	**2017**	**2018**	**2019**	**2020**	**2021**	**2022**	**2023**	**2024**	**2025**	**Total**
Construction d'unité de production et valorisation de Biogaz (article 78)	(30 803)	(506 720)	(54 377)	(31 100)									(623 000)
Déduction des dépenses d'Assistance Technique et Assistance à maîtrise d'ouvrage pris en charge par le délégataire				238 000									238 000
Construction d'unité de production et valorisation de Biogaz (article 78)	(30 803)	(506 720)	(54 377)	(762)									(592 663)
Step Elancourt - Travaux en cours plateformes boues SQY (article 14 - Avenant 2)				(78 300)	(68 800)								(147 100)
Step Elancourt - Travaux en cours atelier de déshydratation (article 14 - Avenant 2)				(120 000)	(1 009 570)	384 280							(745 290)
Aménagement Salle pédagogique							(66 243)	(13 236)	(27 670)	0	0	0	(107 149)
Total (€ H.T.) :	**0**	**0**	**0**	**(198 300)**	**(1 078 370)**	**384 280**	**(66 243)**	**(13 236)**	**(27 670)**	**0**	**0**	**0**	**(999 540)**

	2014	2015	2016	2017	2018	2019	2020	2021	2022	2023	2024	2025
k1 (Article 23)	1,0000	1,0024	0,9995	1,0009	1,0154	1,0411	1,0597	1,0649	1,1329	1,2251	1,3229	1,2635
Dépenses en € 2014	-	-	-	- 198 120	- 1 061 984	369 095	- 62 514	- 12 430	- 24 424	-	-	-
Dépenses cumulées en € 2014	-	-	-	- 198 120	- 1 260 104	- 891 008	- 953 522	- 965 952	- 990 376	- 990 376	- 990 376	- 990 376
Solde € 2014	**1 050 000**	**1 050 000**	**1 050 000**	**851 880**	**- 210 104**	**158 992**	**96 478**	**84 048**	**59 624**	**59 624**	**59 624**	**59 624**
Solde € Courants	**1 050 000**	**1 052 520**	**1 049 507**	**852 655**	**- 213 346**	**165 533**	**102 233**	**89 501**	**67 549**	**73 043**	**78 874**	**75 333**

Le solde du Fonds Concessifs au 31/12/2025 s'élève à 75 333 € HT.

4.4.3 Les travaux d'innovation

	Suivi du fonds suivant les critères contractuels	04/03/2014	2015	2016	2017	2018	2019	2020	2021	2022	2023	2024	2025
article 76 et CEP Suivi du fonds de travaux innovation : **dotation**													
	taux actualisation **K1** (article 23)	1,00000	1,00240	0,99953	1,0009	1,0154	1,0411	1,0597	1,0649	1,1329	1,22506	1,32285	1,26347
	dotation montant € valeur 01/11/2013 **(DO_O)**	82 740	100 000	100 000	100 000	100 000	100 000	17 260	0	0	0	0	0
	dotation montant € courant **DO_n (DO_0 x K_1)**	82 740	100 240	99 953	100 091	101 543	104 114	18 290	0	0	0	0	0
	dotation début exercice S_{N-1}	**0**	**82 740**	**87 087**	**140 833**	**193 724**	**97 652**	**201 766**	**(23 060)**	**(25 979)**	**(25 979)**	**(25 979)**	**(25 979)**
	dotation € courant DO_N	**82 740**	**100 240**	**99 953**	**100 091**	**101 543**	**104 114**	**18 290**	**0**	**0**	**0**	**0**	**0**
	Total dépenses effectives € courants **DE_N**	**0**	**(95 893)**	**(46 206)**	**(47 200)**	**(197 615)**	**0**	**(243 116)**	**(2 919)**	**0**	**0**	**0**	**3 990**
	solde Dotation $S_N = S_{N-1} + DO_N + DE_N$	**82 740**	**87 087**	**140 833**	**193 724**	**97 652**	**201 766**	**(23 060)**	**(25 979)**	**(25 979)**	**(25 979)**	**(25 979)**	**(21 989)**

Le solde du fonds innovation au 31/12/2025 est de -21 989 € HT.

4.4.4 Le fonds spécial travaux

Le fonds spécial de travaux sert à financer des travaux d'amélioration, de modification ou d'extension des installations de collecte et de relèvement des eaux usées.
Sur validation de la collectivité, il peut notamment servir à financer une quote-part des travaux de branchements neufs au-delà du montant du forfait de branchement indiqué au BPU du contrat.

L'avenant 3 du contrat a augmenté la dotation du fonds de + 20 000 € HT pour atteindre 50 000 € HT en année pleine. L'année 2024 a pris en compte cette augmentation à compter de la prise d'effet de l'avenant.

Sur l'année 2025, un montant de 23 408 € HT a été imputé au fonds spécial de travaux.

	Suivi du fonds suivant les critères contractuels	04/03/2014	2015	2016	2017	2018	2019	2020	2021	2022	2023	2024	2025
article 77 et CEP Suivi du fonds spécial travaux : **dotation**													
	taux actualisation **K1** (article 23)	1,00000	1,00240	0,99953	1,00091	1,01543	1,04114	1,05965	1,06488	1,1329	1,2251	1,3229	1,26347
	dotation montant € valeur 01/11/2013 **(FS_O) (article 77)**	16 548	20 000	20 000	25 000	30 000	30 000	30 000	30 000	30 000	30 000	41 781	50 000
	dotation montant € courant **FS_N (FS_0 x K_1)**	16 548	20 048	19 991	25 023	30 463	36 688	31 790	31 946	33 987	36 752	55 270	63 174
	dotation début exercice S_{N-1}	**0**	**10 630**	**13 107**	**2 252**	**(15 868)**	**(13 637)**	**(3 711)**	**3 665**	**(15 469)**	**(34 767)**	**(16 149)**	**24 710**
	dotation € courant FS_N	**16 548**	**20 048**	**19 991**	**25 023**	**30 463**	**36 688**	**31 790**	**31 946**	**33 987**	**36 752**	**55 270**	**63 174**
	dépenses effectives **DE_N**	**(5 917)**	**(17 572)**	**(30 845)**	**(43 143)**	**(28 231)**	**(26 762)**	**(24 413)**	**(51 080)**	**(53 286)**	**(18 134)**	**(14 411)**	**(23 408)**
	solde Dotation $S_N = S_{N-1} + DO_N + DE_N$	**10 630**	**13 107**	**2 252**	**(15 868)**	**(13 637)**	**(3 711)**	**3 665**	**(15 469)**	**(34 767)**	**(16 149)**	**24 710**	**64 475**

Le solde du fonds spécial travaux au 31/12/2025 est de 64 475 € HT.

4.4.5 Le fonds Communication

Le fonds Communication permet d'assurer le financement d'actions de communication du service et plus spécifiquement l'accompagnement des visites par des associations de guides spécialisés.
Il est comptabilisé en charges d'exploitation dans la comptabilité du Délégataire.

K EU (janvier année N)	1	1,0024	0,99953	1,00091	1,01543	1,04114	1,05965	1,06488	1,1329	1,2251	1,3229	1,26347	
Communication (OPEX)	**mars-14**	**2015**	**2016**	**2017**	**2018**	**2019**	**2020**	**2021**	**2022**	**2023**	**2024**	**2025**	**TOTAL**
Prévu au CPE (base contrat)	33 333 €	40 000 €	40 000 €	40 000 €	40 000 €	40 000 €	40 000 €	40 000 €	40 000 €	40 000 €	40 000 €	40 000 €	433 333 €
Buget annuel (actualisé)	33 333 €	40 096 €	39 981 €	40 036 €	40 617 €	41 646 €	42 386 €	42 595 €	45 316 €	49 004 €	52 916 €	50 539 €	518 466 €
TOTAL Dépenses (€ courant)	4 053 €	9 654 €	30 926 €	24 333 €	5 524 €	163 776 €	24 606 €	23 704 €	33 264 €	24 521 €	63 491 €	31 897 €	439 748 €
Ecart	29 281 €	30 442 €	9 055 €	15 704 €	35 093 €	-122 130 €	17 780 €	18 891 €	12 052 €	24 483 €	-10 575 €	18 642 €	78 717 €

Sur l'année 2025, un montant de 31 897 € HT € HT a été imputé au fonds communication.

Les opérations imputées au fonds de communication sont présentées en Annexe.

5 Votre délégataire

Depuis plus de 160 ans, SUEZ apporte des services essentiels pour protéger et améliorer la qualité de vie, face à des défis environnementaux grandissants. Le Groupe permet à ses clients de fournir l'accès à des services d'eau et de déchets, par des solutions innovantes, circulaires et résilientes. Présent dans 40 pays avec 40 000 collaborateurs, il permet également à ses clients de créer de la valeur sur l'ensemble du cycle de vie de leurs infrastructures et de leurs services et de conduire leur transition écologique en y associant leurs usagers. En 2024, SUEZ a fourni de l'eau potable à 68 millions de personnes dans le monde et des services d'assainissement à 44 millions de personnes. Le Groupe a produit 8 TWh d'énergie à partir des déchets et des eaux usées.

SUEZ en chiffres (2024)

- ➔ **9,2 milliards € de chiffre d'affaires**
- ➔ **10 centres de recherche et d'excellence (dont 8 en France, à Paris, Bordeaux et Lyon)**
- ➔ **1 300 experts (dont près de 300 chez SUEZ Eau France)**
- ➔ **10 000 usines de traitement de l'eau et des déchets dans le monde (dont respectivement 630 usines d'eau potable et 1 905 usines de traitement des eaux usées en France)**

Nos métiers et nos savoir-faire contribuent par nature, et depuis toujours, à préserver l'environnement, la santé publique et apportent des services essentiels. Alors que les effets du changement climatique sont partout visibles, que les enjeux en matière de transition énergétique et sociaux sont cruciaux dans un monde fait d'incertitudes, SUEZ s'est engagé dans la mise en œuvre d'une Feuille de Route de Développement durable 2023-2027 centrée sur 3 piliers (climat, nature et social) et 24 engagements concrets qui sont évalués chaque année. Cette feuille de route développement durable vise à renforcer et amplifier notre contribution dans les territoires en structurant nos actions autour d'une ambition commune forte partout où nous opérons.

La raison d'être de SUEZ

« Unis par la passion de nos métiers, nos valeurs d'inclusion et notre sens du collectif, nous innovons pour préserver l'eau et valoriser les déchets, sous forme de matières recyclées et d'énergie.
Nous promouvons et déployons des pratiques plus sobres, des technologies plus efficaces et des solutions circulaires, pour réutiliser et faire le meilleur usage des ressources limitées de la Terre.

Au plus près des territoires, nous nous engageons pour l'humain et la planète afin de leur apporter les ressources d'un avenir commun. »

Un actionnariat qui soutient les ambitions du groupe

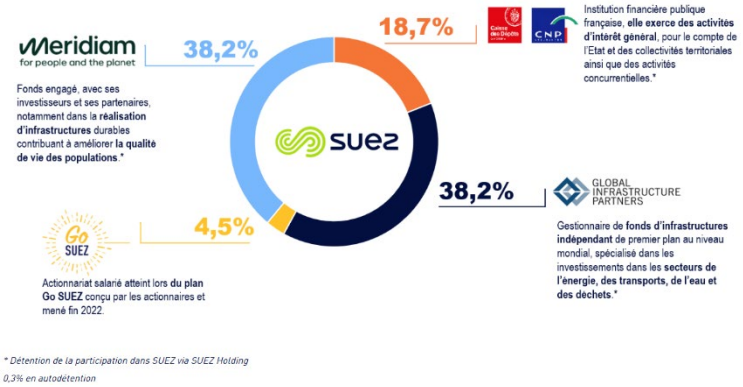

SUEZ est détenu par un consortium d'actionnaires solides et réputés, résolus à soutenir une stratégie ambitieuse visant à faire du Groupe un leader mondial, agile et innovant dans le domaine des services à l'environnement.
Sur recommandation du Comité des nominations et des rémunérations, le Conseil d'administration de SUEZ, lors de sa réunion du 6 juin 2025, a approuvé à l'unanimité la nomination de Xavier Girre au poste de PDG de SUEZ, à compter du 1er juillet 2025.

5.1 Notre organisation

5.1.1 La Région

Avec ses 6 agences territoriales, l'activité s'étend sur les départements des Yvelines, des Hauts-de-Seine, de l'Essonne, du Val d'Oise, de l'Eure, de Paris, de Seine et Marne, du Val de Marne et de Seine Saint Denis.

Véritable entreprise locale de services, cette direction apporte chaque jour des solutions « sur-mesure » en s'appuyant sur une organisation de proximité, la réactivité et la disponibilité de ses agents ainsi que des moyens adaptés lui permettant d'assurer un service continu.

5.2 Notre système de management

Le système de management de SUEZ Eau France est certifié ISO 9001 – ISO 14001 – ISO 50001 sur tout le territoire national, et pour toutes nos activités :

- Production et distribution d'eau potable et industrielle 24h/24
- Collecte et traitement d'eaux usées et/ou d'eaux pluviales
- Travaux et prestations de services en eau potable, en eau industrielle, en assainissement, en irrigation et gestion des milieux naturels
- Entretien et dépollution de plans d'eau, gestion de réseaux d'irrigation
- Gestion des services à la clientèle
- Prestations de contrôle et d'étalonnage sur banc de compteurs d'eau
- Gestion de la qualité des milieux aquatiques et maîtrise des risques côtiers.

Notre système national permet à nos clients de bénéficier du savoir-faire de SUEZ :

- Des standards d'exploitation de haut niveau et régulièrement enrichis par l'expérience collective et l'expertise de nos centres de recherche et d'innovation ;

- Un dispositif d'entretien des compétences des collaborateurs, intégrant les évolutions techniques, technologiques et digitales dans nos métiers ;

- Un processus de veille réglementaire exhaustif et rigoureux, qui nous permet d'identifier et anticiper les évolutions réglementaires ;

- Une organisation de préparation à la gestion des situations d'urgence permettant de maîtriser les risques et assurer la continuité d'activité face aux crises de plus en plus fréquentes.

A partir de ce socle commun, nos équipes régionales s'attachent à prendre en compte les spécificités de chaque territoire afin d'adapter au mieux nos activités aux attentes de nos clients et à leurs enjeux techniques, environnementaux et sociétaux

Notre ambition est de transformer la gestion de l'eau et d'être le leader de référence pour bâtir avec nos clients un avenir plus durable pour l'humain, la nature et la planète.

Nos certificats ISO 9001-14001-50001 ont été renouvelés en décembre 2024 pour une période de 3 ans.

NOTRE CERTIFICAT ISO 9001

LRQA

Certificat en cours :	2 Décembre 2024	Première(s) approbation(s) :
Date d'expiration :	1 Décembre 2027	ISO 9001 - 27 Avril 2004
Numéro de certificat :	10658222	

Certificat d'Approbation

Nous certifions que le Système de Management de la société :

SUEZ Eau France

16 place de l'Iris, 92040 PARIS LA DEFENSE, France

a été approuvé par la société LRQA selon les normes suivantes :

ISO 9001:2015

Numéro(s) d 'approbation : ISO 9001 – 0031282

Ce certificat n'est valable que s'il est accompagné de l'annexe portant le même numéro, et sur laquelle figure la liste des sites correspondant à l'approbation.

Le Système de Management concerne :

1. Production et distribution d'eau potable et industrielle 24h/24
2. Collecte et traitement d'eaux usées et/ou d'eaux pluviales
3. Travaux et prestations de services en eau potable, en eau industrielle, en assainissement, en irrigation et gestion des milieux naturels
4. Entretien et dépollution de plans d'eau, gestion de réseaux d'irrigation
5. Gestion des services à la clientèle
6. Prestations de contrôle et d'étalonnage sur banc de compteurs d'eau
7. Gestion de la qualité des milieux aquatiques et maîtrise des risques côtiers

Marta Escudero

Regional Director, Europe

Emis par : LRQA Limited

UKAS MANAGEMENT SYSTEMS 0001

LRQA Group Limited, its affiliates and subsidiaries and their respective officers, employees or agents are, individually and collectively, referred to in this clause as 'LRQA'. LRQA assumes no responsibility and shall not be liable to any person for any loss, damage or expense caused by reliance on the information or advice in this document or howsoever provided, unless that person has signed a contract with the relevant LRQA entity for the provision of this information or advice and in that case any responsibility or liability is exclusively on the terms and conditions set out in that contract.
Issued by: LRQA Limited, 1 Trinity Park, Bickenhill Lane, Birmingham B37 7ES, United Kingdom

NOTRE CERTIFICAT ISO 50001

LRQA

Certificat en cours :	2 Décembre 2024	Première(s) approbation(s) :
Date d'expiration :	1 Décembre 2027	ISO 50001 - 2 Décembre 2015
Numéro de certificat :	10658224	

Certificat d'Approbation

Nous certifions que le Système de Management de la société :

SUEZ Eau France

16 place de l'Iris, 92040 PARIS LA DEFENSE, France

a été approuvé par la société LRQA selon les normes suivantes :

ISO 50001:2018

Numéro(s) d 'approbation : ISO 50001 – 00028376

Ce certificat n'est valable que s'il est accompagné de l'annexe portant le même numéro, et sur laquelle figure la liste des sites correspondant à l'approbation.

Le Système de Management concerne :

1. Production et distribution d'eau potable et industrielle 24h/24
2. Collecte et traitement d'eaux usées et/ou d'eaux pluviales
3. Travaux et prestations de services en eau potable, en eau industrielle, en assainissement, en irrigation et gestion des milieux naturels
4. Entretien et dépollution de plans d'eau, gestion de réseaux d'irrigation
5. Gestion des services à la clientèle
6. Prestations de contrôle et d'étalonnage sur banc de compteurs d'eau
7. Gestion de la qualité des milieux aquatiques et maîtrise des risques côtiers

Marta Escudero

Regional Director, Europe

Emis par : LRQA Limited

UKAS MANAGEMENT SYSTEMS 0001

LRQA Group Limited, its affiliates and subsidiaries and their respective officers, employees or agents are, individually and collectively, referred to in this clause as 'LRQA'. LRQA assumes no responsibility and shall not be liable to any person for any loss, damage or expense caused by reliance on the information or advice in this document or howsoever provided, unless that person has signed a contract with the relevant LRQA entity for the provision of this information or advice and in that case any responsibility or liability is exclusively on the terms and conditions set out in that contract.
Issued by: LRQA Limited, 1 Trinity Park, Bickenhill Lane, Birmingham B37 7ES, United Kingdom

NOTRE CERTIFICAT ISO 14001

LRQA

Certificat en cours :	2 Décembre 2024	Première(s) approbation(s) :
Date d'expiration :	1 Décembre 2027	ISO 14001 - 27 Avril 2004
Numéro de certificat :	10658223	

Certificat d'Approbation

Nous certifions que le Système de Management de la société :

SUEZ Eau France

Tour CB21 - 16 place de l'Iris, PB00130, 92040 PARIS LA DEFENSE CEDEX, France

a été approuvé par la société LRQA selon les normes suivantes :

ISO 14001:2015

Numéro(s) d 'approbation : ISO 14001 – 0079623

Ce certificat n'est valable que s'il est accompagné de l'annexe portant le même numéro, et sur laquelle figure la liste des sites correspondant à l'approbation.

Le Système de Management concerne :

1. Production et distribution d'eau potable et industrielle 24h/24
2. Collecte et traitement d'eaux usées et/ou d'eaux pluviales
3. Travaux et prestations de services en eau potable, en eau industrielle, en assainissement, en irrigation et gestion des milieux naturels
4. Entretien et dépollution de plans d'eau, gestion de réseaux d'irrigation
5. Gestion des services à la clientèle
6. Prestations de contrôle et d'étalonnage sur banc de compteurs d'eau
7. Gestion de la qualité des milieux aquatiques et maîtrise des risques côtiers

Marta Escudero

Regional Director, Europe

Emis par : LRQA Limited

UKAS MANAGEMENT SYSTEMS 0001

LRQA Group Limited, its affiliates and subsidiaries and their respective officers, employees or agents are, individually and collectively, referred to in this clause as 'LRQA'. LRQA assumes no responsibility and shall not be liable to any person for any loss, damage or expense caused by reliance on the information or advice in this document or howsoever provided, unless that person has signed a contract with the relevant LRQA entity for the provision of this information or advice and in that case any responsibility or liability is exclusively on the terms and conditions set out in that contract.
Issued by: LRQA Limited, 1 Trinity Park, Bickenhill Lane, Birmingham B37 7ES, United Kingdom

Système de management de la santé et sécurité au travail

Totalement intégré dans les pratiques au quotidien, notre management de la santé et la sécurité s'appuie sur l'organisation régionale en place.

Les outils déployés nous permettent de :

- Maîtriser les dangers :
  - ✓ Identifier les risques et les apprécier (évaluation des risques - plans de prévention - veille réglementaire - objectifs - indicateurs Santé Sécurité au travail) ;
  - ✓ Mettre en œuvre des mesures de maîtrise nécessaires (plans d'actions) ;
- Définir les rôles, responsabilités et autorités afin de permettre à chacun d'être acteur de sa propre sécurité ;
- Identifier et valider les compétences (plans de formation - autorisations de travail) ;
- Manager les équipes par le biais de visites, causeries, analyses des remontées de situations dangereuses ;
- Assurer la communication interne et externe ;
- Mettre en place une gestion documentaire (procédures, consignes…) ;
- Prévenir les situations d'urgences et les tester ;
- Surveiller les indicateurs, mettre en place des actions correctives et vérifier leur efficacité ;
- Réaliser des audits internes ;
- Tenir une revue de direction.

En 2025, l'Agence SEVESC de Trappes s'est pleinement engagée dans une démarche structurée d'amélioration continue de la santé et de la sécurité au travail, aboutissant à l'obtention de la certification ISO 45001.
Cette reconnaissance vient valoriser l'implication des équipes et la mise en place d'une organisation renforcée en matière de prévention des risques professionnels, de maîtrise des situations dangereuses et de développement de la culture sécurité.
Cette certification traduit la volonté de l'Agence d'inscrire durablement la sécurité des collaborateurs, des intervenants extérieurs et des usagers au cœur de son fonctionnement quotidien, tout en garantissant un haut niveau d'exigence sur l'ensemble de ses activités d'exploitation et de maintenance.

L'agence SEVESC 78 a été audité pour la première fois sur son système de management de la santé et sécurité au travail. Au cours de **l'audit initial réalisé du 08 au 12 décembre 2025**, l'amélioration continue du système de management de la santé sécurité a été démontré à travers plusieurs actions opérationnelles et stratégiques. De nombreux points forts ont été identifiés par l'auditeur ainsi que des non-conformités sur lesquelles il sera nécessaire de mettre en place des actions correctives.

L'organisme de certification approuve que le système de management est conforme au référentiel ISO 45001 **sur le nouveau périmètre géographique de l'Etablissement public territorial Paris Ouest La Défense**. **Le certificat est valable jusqu'à décembre 2028.**

Certificat en cours :	22 Décembre 2025	Première(s) approbation(s) :
Date d'expiration :	21 Décembre 2028	ISO 45001 - 22 Décembre 2025
Numéro de certificat :	10739288	

Certificat d'Approbation

Nous certifions que le Système de Management de la société :

SEVESC (SOC EAUX VERSAILLES-ST CLOUD)

4 rue Edouard Branly, 78190 Trappes, France

a été approuvé par la société LRQA selon les normes suivantes :

ISO 45001:2018

Numéro(s) d 'approbation : ISO 45001 – 00051673

Ce certificat n'est valable que s'il est accompagné de l'annexe portant le même numéro, et sur laquelle figure la liste des sites correspondant à l'approbation.

Le Système de Management concerne :

Systèmes de collecte et traitement des eaux usées et pluviales de l'Agence SEVESC de Trappes sur les secteurs géographiques de l'Agglomération de Saint-Quentin-en-Yvelines et l'Etablissement public territorial Paris Ouest La Défense et prestations de services d'assainissement

Marta Escudero

Regional Director, Europe

Emis par : LRQA Limited

UKAS MANAGEMENT SYSTEMS 0001

LRQA Group Limited, its affiliates and subsidiaries and their respective officers, employees or agents are, individually and collectively, referred to in this clause as 'LRQA'. LRQA assumes no responsibility and shall not be liable to any person for any loss, damage or expense caused by reliance on the information or advice in this document or howsoever provided, unless that person has signed a contract with the relevant LRQA entity for the provision of this information or advice and in that case any responsibility or liability is exclusively on the terms and conditions set out in that contract.
Issued by: LRQA Limited, 1 Trinity Park, Bickenhill Lane, Birmingham B37 7ES, United Kingdom

5.3 Une feuille de route développement durable au service des territoires sur lesquels nous opérons

Les métiers de l'eau et de l'assainissement contribuent par nature à préserver l'environnement et apportent des services essentiels. La raison d'être de l'entreprise « Au plus près des territoires, nous nous engageons pour l'humain et la planète afin de leur apporter les ressources d'un avenir commun » et la feuille de route développement durable visent à amplifier cette contribution en structurant nos actions autour d'une ambition commune partout où nous sommes présents.
La feuille de route détaille les orientations et les engagements de développement durable du Groupe autour de 3 piliers : Pilier climat, Pilier nature et Pilier social.

Cette feuille de route Groupe fait l'objet d'une déclinaison sur le périmètre de l'activité Eau de SUEZ en France.

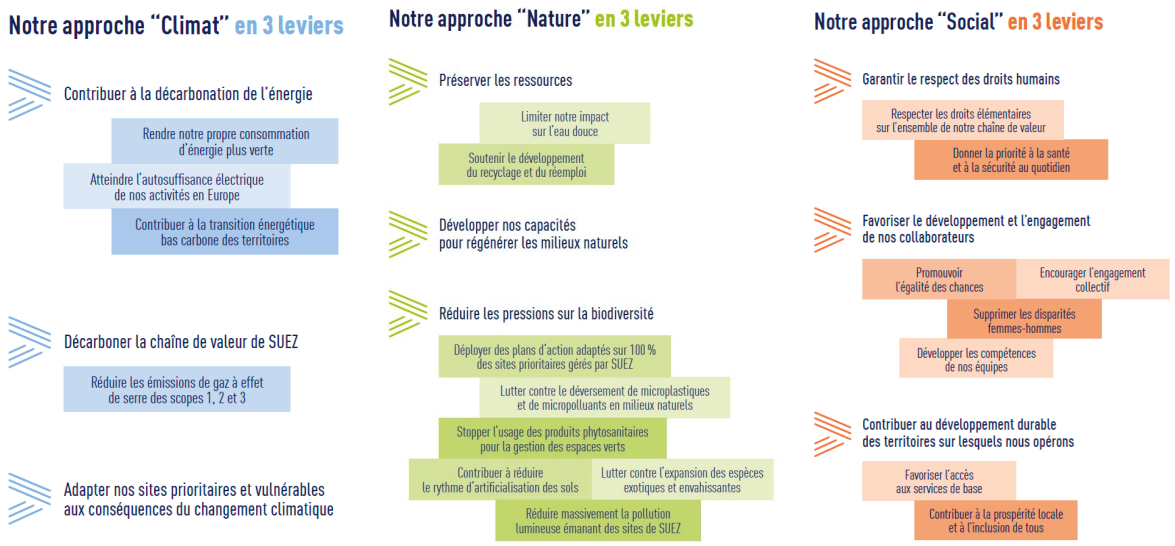

Actions dédiées à l'atténuation et l'adaptation au changement climatique

Atténuer les émissions de gaz à effet de serre

L'activité Eau de SUEZ en France actualise chaque année le **Bilan Carbone** complet de ses activités selon la méthode Bilan Carbone®. Ce Bilan Carbone complet, publié sur le site de l'ADEME, est complété par un bilan carbone opérationnel (notamment hors chauffage de l'eau chaude sanitaire), qui s'élève à **631 000 tCO_2e**

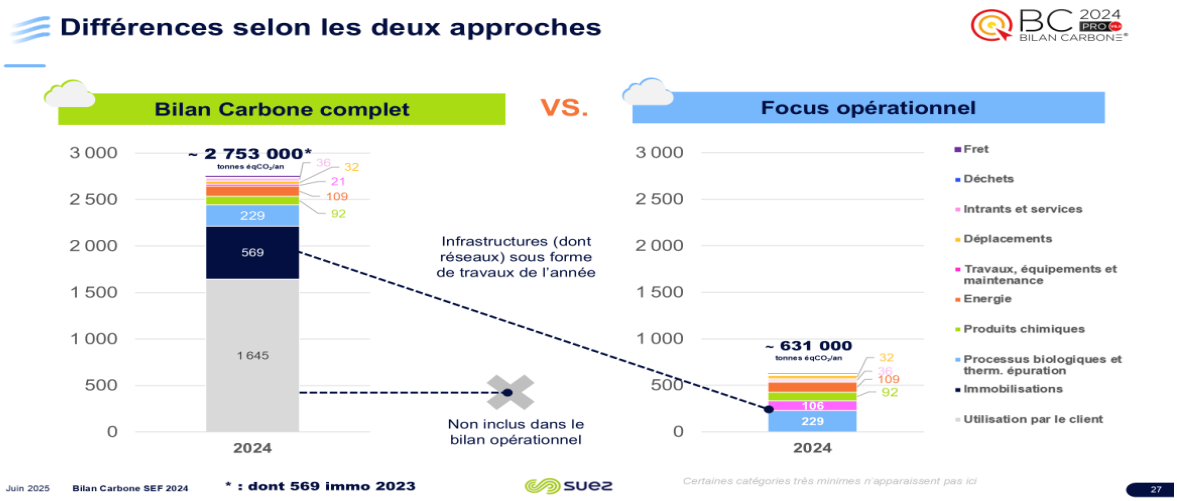

Résultat du Bilan Carbone (calcul de 2025 sur l'année 2024)

Les postes principaux d'émissions de l'entreprise, selon le focus opérationnel, sont :

- Les processus biologiques et thermiques de l'épuration : émissions de GES induites par les activités assainissement (process, exutoires des boues, rejets dans le milieu, production de biogaz, etc.),
- Les travaux et maintenance : travaux de renouvellement et neufs de l'année, achats de machines et maintenance etc.,
- L'énergie : consommation d'électricité, de gaz naturel et de fioul,
- Les produits chimiques : produits consommés pour tout le cycle de l'eau.

L'entreprise pilote un plan d'actions pour réduire ses émissions induites, en collaboration avec l'ensemble des filières et métiers concernés, en conduisant notamment des actions de R&D pour identifier des **modes opératoires moins émissifs** en protoxyde d'azote et en méthane.
Par ailleurs, l'activité Eau de SUEZ en France travaille également sur l'élaboration et le déploiement d'outils de **réduction de la consommation énergétique.** L'entreprise a développé des outils et conclu des partenariats stratégiques afin de pouvoir proposer des solutions digitales sur l'ensemble du petit cycle de l'eau de manière à optimiser la consommation énergétique. Par exemple, l'activité Eau de SUEZ en France a déployé des outils de contrôle avancé de la régulation de l'aération des bassins biologiques sur certaines stations d'épuration.

S'adapter aux conséquences du changement climatique
Enfin, les risques liés au changement climatique sont de plus en plus prégnants. Pour protéger les infrastructures liées aux services essentiels, SUEZ s'engage à établir un plan d'action pour 100% des 15 sites prioritaires exploités d'ici 2027.

En 2025 :

- 80 installations d'eau potable et d'assainissement ont d'ores et déjà fait l'objet d'analyses d'exposition aux aléas climatiques (crues, inondations, sécheresses, feux de forêt…).
- La méthode d'analyse de vulnérabilité a été mise au point et appliquée sur les premiers sites parmi les 15 sites prioritaires.

Actions dédiées à la protection et la gestion raisonnée de la ressource en eau

La ressource en eau est au cœur de nombreuses pressions : diminution de sa disponibilité en raison du changement climatique, augmentation des conflits d'usage liés au prélèvement croissant dans les zones soumises au stress hydrique, diminution de la qualité de l'eau s'expliquant par les pollutions diffuses (macropolluants, micropolluants, bactériologie, microplastiques, biseau salé, etc.).
Pour répondre à ces enjeux et en alignement avec le Plan eau du Gouvernement nous développons différentes démarches ; par exemple pour réduire les prélèvements et sécuriser l'approvisionnement en eau, accompagner la sobriété territoriale, massifier la valorisation des eaux non conventionnelles ou encore déployer des Solutions fondées sur la Nature.
Par exemple, grâce à des outils d'hydrovigilance utilisant l'intelligence artificielle, nous sommes en mesure de réaliser des prédictions sur l'état de la ressource en eau sur un territoire, à court, moyen ou long terme, en se basant entre autres sur les scénarios du GIEC.

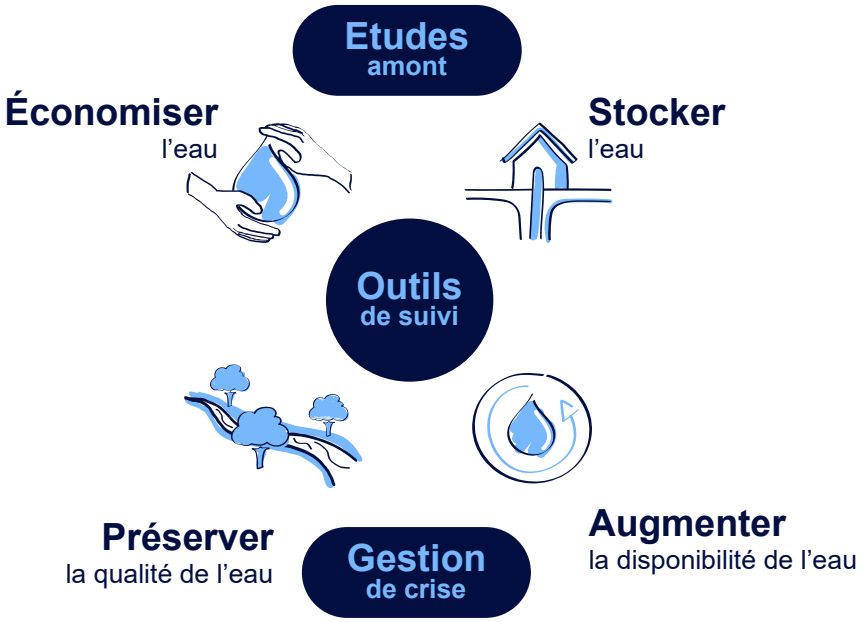

Les solutions SUEZ pour la protection et la gestion raisonnée de la ressource en eau

Actions dédiées à la préservation de la biodiversité

Avec notre feuille de route développement durable, nous sommes mobilisés pour renforcer notre impact positif sur la biodiversité. Nos engagements visent à répondre aux cinq facteurs responsables de l'érosion de la biodiversité identifiés par l'IPBES, en déployant des actions concrètes pour lutter contre l'artificialisation des sols, la surexploitation des ressources naturelles, le changement climatique, la pollution de l'eau, et les espèces exotiques envahissantes.
Pour aller plus loin, nous avons lancé 2 actions phare en 2025 :

- **Le déploiement des Standards Nature**,
- La signature de notre partenariat national avec **la Ligue pour la Protection des Oiseaux (LPO)**

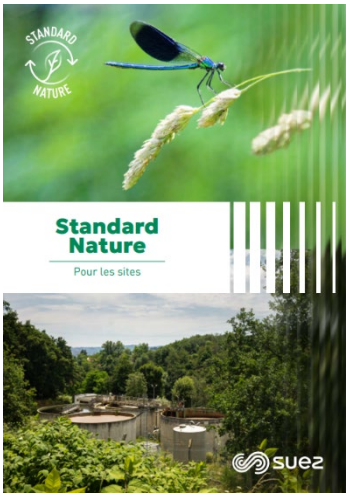

Les **Standards Nature** constituent un cadre opérationnel clair regroupant des bonnes pratiques applicables à la quarantaine de sites prioritaires (sites longeant, traversant ou se situant dans une zone protégée, sites de plus de 10 hectares) identifiés pour préserver la biodiversité, mieux gérer les ressources en eau et favoriser l'économie circulaire.

Le partenariat de 3 ans avec la Ligue pour la Protection des Oiseaux a pour **objectifs :**

- D'accélérer les actions en matière de biodiversité sur les sites,
- De s'appuyer sur l'expertise et le maillage territorial de la LPO,
- De développer des actions locales ciblées, comme la réalisation d'inventaires faune/flore sur nos sites prioritaires

Par ailleurs, SUEZ a développé des Solutions fondées sur la Nature (SfN) dont l'objectif est d'utiliser le fonctionnement de la nature et des écosystèmes pour servir à la fois l'homme et la biodiversité. SUEZ s'emploie à les mettre en place pour préserver la qualité de la ressource ou encore pour préserver les milieux.
Enfin, la biosurveillance des milieux est aussi intégrée comme une des techniques qui peut être mise en œuvre pour surveiller l'évolution, les modifications, les altérations, ou la stabilité de la qualité d'un milieu naturel.

Un engagement affirmé et affiché

Au-delà de la feuille de route DD du groupe et pour réaffirmer son engagement en faveur de la biodiversité, SUEZ a rejoint en 2020 le dispositif Entreprises Engagées pour la Nature, porté par l'Office Français pour la biodiversité (OFB).
Dans ce cadre, SUEZ met en place des actions liées à son cœur de métier relevant de 3 axes : la stratégie de l'entreprise, le management environnemental et la proposition de solutions en faveur de la biodiversité.
De façon complémentaire à ce socle d'actions relatives à son cœur de métier, SUEZ s'engage à poursuivre ses démarches partenariales et collaboratives, participer à l'amélioration des connaissances, innover sur la biodiversité, sensibiliser, former et vulgariser.

Actions dédiées à une transition écologique solidaire

La transition écologique requiert une mobilisation collective. Elle engage les équipes, les clients et les partenaires. C'est dans ce cadre que l'activité Eau de SUEZ en France œuvre pour concilier développement humain et développement économique, en premier lieu, au travers d'actions pour favoriser l'accès aux services essentiels par tous.

SUEZ s'engage et travaille aux côtés des collectivités territoriales et des acteurs sociaux institutionnels et associatifs, pour **faire en sorte que la facture d'eau ne soit pas un facteur aggravant** en cas de difficultés financières. L'entreprise accompagne les usagers en difficulté grâce à de nombreuses actions. Par exemple, le **Fonds Solidarité Logement** a pour but de permettre aux ménages défavorisés de faire face aux dépenses liées à leur habitation. SUEZ **contribue à ce fonds** dans de nombreux territoires rendant possible le recours à cette aide financière départementale.

Afin d'augmenter l'efficience des actions curatives ou de prévention vis-à-vis des publics en situation de précarité hydrique, SUEZ propose aux collectivités un diagnostic. Cette **cartographie des zones de précarité hydrique permet de prioriser et catégoriser les types d'actions à mener en fonction du niveau de précarité**. Les « zones de vigilance », par exemple, voient la mise en œuvre d'actions de prévention telles que **des opérations pour réduire les consommations d'eau** ou la mise en place de mécanisme de **plomberie solidaire**.

Depuis décembre 2022 et la transposition en droit français via une ordonnance et un décret de la directive européenne eau, les collectivités doivent réaliser **un diagnostic territorial d'accès à l'eau**. Ce diagnostic porte sur l'accès économique et physique à l'eau par notamment les occupants d'habitats informels. SUEZ peut accompagner les collectivités dans la réalisation partielle ou complète de ce diagnostic.

En outre, l'activité Eau de SUEZ en France a noué des **partenariats** avec des acteurs comme le Réseau national des **PIMMS (Point d'Information Médiation Multiservices)** labellisés **France Services et Points Conseil Budget pour un certains nombres d'entre - eux** ou avec des **associations locales** ou de quartier afin d'accompagner les usagers dans leurs démarches pour solliciter les aides auxquelles ils peuvent prétendre.

Par ailleurs, en tant qu'entreprise responsable, l'activité Eau de SUEZ en France œuvre en matière **d'insertion des personnes éloignées de l'emploi**, d'inclusion et d'égalité des chances et d'engagement des collaborateurs au service des territoires d'implantation.

Enfin, **l'égalité professionnelle entre les femmes et les hommes** est au cœur de la politique RH de SUEZ, quelle que soit la taille de ses entités. SUEZ met en œuvre un plan d'action qui a pour objectif l'accélération de la mixité et un élargissement des viviers. Depuis le 1er mars 2020, les entreprises de plus de 50 salariés sont tenues de publier un index, basé sur cinq critères, dédié à l'égalité professionnelle entre les femmes et les hommes. Pour SUEZ Eau France, l'index égalité professionnelle a progressé régulièrement depuis 2020 et atteint en 2025 le score de 89 /100.

6 | Annexes

6.1 Bilan d'activités réseaux

- **LES INSPECTIONS TELEVISEES DES RESEAUX**

Inspection télévisée des réseaux – exploitation et études				
Commune	**Date**	**Adresse**	**Réseau**	**Linéaire (ml)**
ÉLANCOURT	13/05/2025	RUE ENRICO FERMI	EU	68,59
ÉLANCOURT	23/06/2025	AVENUE GEORGE POLITZER	EU	32,38
ÉLANCOURT	23/06/2025	AVENUE GEORGES POLITZER	EU	794,37
ÉLANCOURT	07/10/2025	1, PLACE DE LA MUETTE	EU	11,11
ÉLANCOURT	07/10/2025	10, ROUTE DE L' ABBEMEQUIGNON	EU	9,88
ÉLANCOURT	07/10/2025	11, PLACE DE LA MUETTE	EU	4,34
ÉLANCOURT	07/10/2025	12 Route de l'Abbé Mequignon	EU	4,02
ÉLANCOURT	07/10/2025	12, PLACE DE LA MUETTE	EU	4,05
ÉLANCOURT	07/10/2025	12, ROUTE DE L' ABBEMEQUIGNON	EU	2,27
ÉLANCOURT	07/10/2025	13, PLACE DE LA MUETTE	EU	5,72
ÉLANCOURT	07/10/2025	14, PLACE DE LA MUETTE	EU	5,53
ÉLANCOURT	07/10/2025	14, ROUTE DE L' ABBEMEQUIGNON	EU	8,37
ÉLANCOURT	07/10/2025	14, ROUTE DE LA MUETTE	EU	2,75
ÉLANCOURT	07/10/2025	1B, PLACE DE LA MUETTE	EU	3,4
ÉLANCOURT	07/10/2025	2, ROUTE DE L' ABBEMEQUIGNON	EU	10,87
ÉLANCOURT	07/10/2025	2, ROUTE DE LA MUETTE	EU	4,78
ÉLANCOURT	07/10/2025	20, ROUTE DE LA MUETTE	EU	27,51
ÉLANCOURT	07/10/2025	22, ROUTE DE LA MUETTE	EU	15
ÉLANCOURT	07/10/2025	24, ROUTE DE LA MUETTE	EU	24,39
ÉLANCOURT	07/10/2025	2B, PLACE DE LA MUETTE	EU	4,26
ÉLANCOURT	07/10/2025	2C, PLACE DE LA MUETTE	EU	10,54
ÉLANCOURT	07/10/2025	4, ROUTE DE LA MUETTE	EU	1,5
ÉLANCOURT	07/10/2025	6, ROUTE DE L' ABBEMEQUIGNON	EU	7,03
ÉLANCOURT	07/10/2025	6, ROUTE DE LA MUETTE	EU	3,03
ÉLANCOURT	07/10/2025	8, ROUTE DE L' ABBEMEQUIGNON	EU	1,64
ÉLANCOURT	07/10/2025	ROUTE DE LA MUETTE	EU	12,75
ÉLANCOURT	07/10/2025	SENTE RURAL N°19	EU	7,05
ÉLANCOURT	27/10/2025	1, AVENUE DU MONT CASSEL	EU	29,1

Inspection télévisée des réseaux – exploitation et études				
Commune	**Date**	**Adresse**	**Réseau**	**Linéaire (ml)**
ÉLANCOURT	27/10/2025	AVENUE DU MONT CASSEL	EU	42,97
ÉLANCOURT	27/10/2025	AVENUE DU MONT CASSEL	EU	116,24
ÉLANCOURT	27/10/2025	IMPASSE DES OEILLETS	EU	38,33
ÉLANCOURT	27/10/2025	IMPASSE DES OEILLETS	EU	31,78
ÉLANCOURT	27/10/2025	IMPASSE DES ROSES	EU	30,74
ÉLANCOURT	27/10/2025	PLACE DE DELFT	EU	37,9
ÉLANCOURT	27/10/2025	RUE DES FLANDRES	EU	44,51
ÉLANCOURT	27/10/2025	RUE DU LEMAN	EU	25,65
ÉLANCOURT	27/10/2025	RUE DU LEMAN	EU	543,31
ÉLANCOURT	27/10/2025	SQUARE DE HOLLANDE	EU	57,22
ÉLANCOURT	30/10/2025	ALLEE COPERNIC	EU	57,14
ÉLANCOURT	30/10/2025	ALLEE COPERNIC	EU	58,03
ÉLANCOURT	30/10/2025	RUE ALBERT EINSTEIN	EU	167,01
ÉLANCOURT	30/10/2025	RUE ALBERT EINSTEIN	EU	25,65
ÉLANCOURT	30/10/2025	RUE LEONARD DE VINCI	EU	88,77
ÉLANCOURT	30/10/2025	RUE THOMAS EDISON	EU	157,12
ÉLANCOURT	30/10/2025	RUE THOMAS EDISON	EU	24,59
ÉLANCOURT	04/11/2025	RUE DU CAPRICORNE	EU	182,42
ÉLANCOURT	04/11/2025	RUE DU SAGITTAIRE	EU	264,1
ÉLANCOURT	04/11/2025	ROUTE DE TRAPPES (CD.23)	EU	12,6
ÉLANCOURT	04/11/2025	RUE DU SAGITTAIRE	EU	197,05
ÉLANCOURT	06/11/2025	ALLEE MONTAIGNE	EU	87,31
ÉLANCOURT	06/11/2025	PLACE JEAN DE LA FONTAINE	EU	57,56
ÉLANCOURT	06/11/2025	RUE DES MESANGES	EU	216,67
ÉLANCOURT	06/11/2025	RUE DES PINSONS	EU	48,98
ÉLANCOURT	06/11/2025	RUE DU BERCEAU	EU	304,01
ÉLANCOURT	06/11/2025	SENTIER MOLIERE	EU	63,49
ÉLANCOURT	07/11/2025	1, PLACE DE LA MUETTE	EU	2,96
ÉLANCOURT	07/11/2025	10, PLACE DE LA MUETTE	EU	8,05
ÉLANCOURT	07/11/2025	11, PLACE DE LA MUETTE	EU	10,8
ÉLANCOURT	07/11/2025	12, PLACE DE LA MUETTE	EU	5,19

Inspection télévisée des réseaux – exploitation et études				
Commune	**Date**	**Adresse**	**Réseau**	**Linéaire (ml)**
ÉLANCOURT	07/11/2025	13, PLACE DE LA MUETTE	EU	5,72
ÉLANCOURT	07/11/2025	14, PLACE DE LA MUETTE	EU	5,53
ÉLANCOURT	07/11/2025	15, PLACE DE LA MUETTE	EU	5,06
ÉLANCOURT	07/11/2025	1B, PLACE DE LA MUETTE	EU	7,07
ÉLANCOURT	07/11/2025	3, PLACE DE LA MUETTE	EU	2,19
ÉLANCOURT	07/11/2025	3T, PLACE DE LA MUETTE	EU	5,54
ÉLANCOURT	07/11/2025	4, PLACE DE LA MUETTE	EU	4,38
ÉLANCOURT	07/11/2025	5, SENTE DES GLATINES	EU	11,33
ÉLANCOURT	07/11/2025	6, SENTE DES GLATINES	EU	6,88
ÉLANCOURT	07/11/2025	7, PLACE DE LA MUETTE	EU	4,17
ÉLANCOURT	07/11/2025	8, PLACE DE LA MUETTE	EU	3,61
ÉLANCOURT	07/11/2025	9, PLACE DE LA MUETTE	EU	4,63
ÉLANCOURT	07/11/2025	9B, PLACE DE LA MUETTE	EU	4,18
ÉLANCOURT	07/11/2025	CHEMIN DE L' ETANG	EU	80,69
ÉLANCOURT	07/11/2025	PLACE DE LA MUETTE	EU	77,31
ÉLANCOURT	07/11/2025	PLACE DE LA MUETTE	EU	43,41
ÉLANCOURT	07/11/2025	SENTE DE LA CAVEE	EU	31,02
ÉLANCOURT	07/11/2025	SENTE DES GLATINES	EU	95,82
ÉLANCOURT	12/11/2025	8 Rue de Dublin	EU	5,62
ÉLANCOURT	12/11/2025	ALLEE MARIE PARADIS	EU	12,35
ÉLANCOURT	12/11/2025	ALLEE PIERRE DE COUBERTIN	EU	65,88
ÉLANCOURT	12/11/2025	AVENUE MARCEL DASSAULT (RD.912)	EU	15,6
ÉLANCOURT	12/11/2025	MAIL DE L' EUROPE	EU	445,81
ÉLANCOURT	12/11/2025	RUE ALAIN COLAS	EU	87,49
ÉLANCOURT	12/11/2025	RUE DE STRASBOURG	EU	123,5
ÉLANCOURT	12/11/2025	RUE DE VARSOVIE	EU	81,79
ÉLANCOURT	12/11/2025	RUE MARCEL SEDAN	EU	50,23
ÉLANCOURT	14/11/2025	IMPASSE DES ROCHES	EU	158,1
ÉLANCOURT	14/11/2025	IMPASSE DES ROCHES	EU	62,86
ÉLANCOURT	14/11/2025	RUE DU FOND DES ROCHES	EU	21,48
GUYANCOURT	03/02/2025	RUE AMBROISE CROIZAT	EU	15,37

Inspection télévisée des réseaux – exploitation et études				
Commune	**Date**	**Adresse**	**Réseau**	**Linéaire (ml)**
GUYANCOURT	03/02/2025	RUE DE LA RIGOLE	EU	10,49
GUYANCOURT	03/02/2025	RUE DE LA RIGOLE	EU	131,2
GUYANCOURT	27/03/2025	ROUTE DE DAMPIERRE	EU	32,44
GUYANCOURT	03/11/2025	RUE DE LINLITHGOW	EU	83,03
GUYANCOURT	14/11/2025	BOULEVAR BOULEVARD D ALEMBERT	EU	89,21
GUYANCOURT	14/11/2025	BOULEVAR D' ALEMBERT	EU	109,73
GUYANCOURT	14/11/2025	RUE EMILE ZOLA	EU	31,93
GUYANCOURT	14/11/2025	RUE FRANCOIS MAURIAC	EU	58,72
GUYANCOURT	27/11/2025	11, RUE VICTOR BALTARD	EU	4,89
GUYANCOURT	27/11/2025	15, RUE VICTOR BALTARD	EU	17,54
GUYANCOURT	27/11/2025	17, RUE VICTOR BALTARD	EU	6,41
GUYANCOURT	27/11/2025	19, RUE VICTOR BALTARD	EU	7,73
GUYANCOURT	27/11/2025	5 Rue Victor Baltard	EU	15,3
GUYANCOURT	27/11/2025	RUE VICTOR BALTARD	EU	110,93
GUYANCOURT	12/12/2025	RUE CAROLINE AIGLE	EU	102,11
GUYANCOURT	12/12/2025	RUE LOUIS LE VAU	EU	41,82
GUYANCOURT	12/12/2025	RUE VICTOR BALTARD	EU	79,91
LA VERRIÈRE	10/02/2025	RUE MARCEL RIVIERE	EU	18,58
LA VERRIÈRE	15/04/2025	AVENUE DE LA GARE	EU	25,4
LA VERRIÈRE	15/04/2025	AVENUE DU GENERAL LECLERC	EU	4,25
LA VERRIÈRE	15/04/2025	RUE DE LA MARE	EU	188,59
LA VERRIÈRE	15/04/2025	RUE DU PETIT PONT	EU	117,74
LA VERRIÈRE	15/04/2025	RUE LOUIS LORMAND	EU	354,56
LA VERRIÈRE	15/04/2025	RUE DE LA MARE	EU	17,33
LA VERRIÈRE	15/04/2025	RUE DU PETIT PONT	EU	23,21
LA VERRIÈRE	15/04/2025	RUE DU PETIT PONT	EU	10,22
LA VERRIÈRE	10/11/2025	AVENUE GUY SCHULLER	EU	230,61
LA VERRIÈRE	10/11/2025	RUE DE PANICALE	EU	4,68
LA VERRIÈRE	10/11/2025	1 Avenue du 1er Régiment des Spahis Marocains	EU	58,06
LA VERRIÈRE	10/11/2025	AVENUE GUY SCHULLER	EU	78,88

Inspection télévisée des réseaux – exploitation et études				
Commune	**Date**	**Adresse**	**Réseau**	**Linéaire (ml)**
LA VERRIÈRE	10/11/2025	RUE DE PANICALE	EU	165,94
LA VERRIÈRE	10/11/2025	Rue Dominique Bernard	EU	59,29
LA VERRIÈRE	10/11/2025	RUE LOUIS LORMAND	EU	42,35
LE MESNIL-SAINT-DENIS	15/04/2025		EU	629,14
LE MESNIL-SAINT-DENIS	15/04/2025		EU	27,13
LE MESNIL-SAINT-DENIS	15/04/2025		EU	32,63
LE MESNIL-SAINT-DENIS	15/04/2025		EU	125,45
LE MESNIL-SAINT-DENIS	15/04/2025	AVENUE DU GENERAL LECLERC	EU	90,17
LE MESNIL-SAINT-DENIS	15/04/2025	PLACE DE L' AMITIE	EU	30,22
LE MESNIL-SAINT-DENIS	15/04/2025	ROUTE DEPARTEMENTALE (RD N°58)	EU	71,12
MAGNY-LES-HAMEAUX	21/05/2025	RUE AUGUSTE ET RAYMOND BONHEUR (CR N°17)	EU	6,06
MAGNY-LES-HAMEAUX	21/05/2025	RUE DE LA MARE AUX TROIS ORMES	EU	8,64
MAGNY-LES-HAMEAUX	21/05/2025	RUE DE LA MARE AUX TROIS ORMES	EU	186,7
MAGNY-LES-HAMEAUX	13/11/2025	3 Allée de l'Orme au Berger	EU	47,94
MAGNY-LES-HAMEAUX	13/11/2025	CHEMIN DE L' ORME AU BERGER	EU	175,51
MAGNY-LES-HAMEAUX	13/11/2025	ROUTE DE PORT ROYAL DES CHAMPS (RD N°195)	EU	19,96
MAGNY-LES-HAMEAUX	13/11/2025	RUE ERNEST CHAUSSON	EU	153,85
MAGNY-LES-HAMEAUX	13/11/2025	RUE EUGENE CARRIERE	EU	329,29
MAGNY-LES-HAMEAUX	18/11/2025	RUE ANDRE HODEBOURG	EU	108,07
MAGNY-LES-HAMEAUX	18/11/2025	RUE JOSEPH LEMARCHAND	EU	302,07
MAGNY-LES-HAMEAUX	18/11/2025	RUE MARS	EU	191,51
MAGNY-LES-HAMEAUX	18/11/2025	RUE PAUL VAILLANT COUTURIER	EU	149,27
MONTIGNY-LE-BRETONNEUX	23/01/2025	RUE GEORGE STEPHENSON	EU	56,7
MONTIGNY-LE-BRETONNEUX	20/02/2025	AVENUE DE LA SOURCE	EU	6,67
MONTIGNY-LE-BRETONNEUX	20/02/2025	RUE DE LA SOURDERIE	EU	75,99
MONTIGNY-LE-BRETONNEUX	20/02/2025	RUE DE LA SOURDERIE	EU	30,94
MONTIGNY-LE-BRETONNEUX	09/04/2025	19, ALLEE DES SANGLIERS	EU	14,88
MONTIGNY-LE-BRETONNEUX	09/04/2025	50, ALLEE DES SANGLIERS	EU	15,86
MONTIGNY-LE-BRETONNEUX	13/05/2025	12, RUE JOHN LENNON	EU	5,91
MONTIGNY-LE-BRETONNEUX	13/05/2025	13, RUE JOHN LENNON	EU	4,55

Inspection télévisée des réseaux – exploitation et études				
Commune	**Date**	**Adresse**	**Réseau**	**Linéaire (ml)**
MONTIGNY-LE-BRETONNEUX	13/05/2025	14, RUE JOHN LENNON	EU	8,42
MONTIGNY-LE-BRETONNEUX	13/05/2025	16, RUE JOHN LENNON	EU	9,83
MONTIGNY-LE-BRETONNEUX	13/05/2025	19, RUE JOHN LENNON	EU	4,59
MONTIGNY-LE-BRETONNEUX	13/05/2025	20, RUE JOHN LENNON	EU	5,11
MONTIGNY-LE-BRETONNEUX	13/05/2025	21, RUE JOHN LENNON	EU	8,86
MONTIGNY-LE-BRETONNEUX	13/05/2025	24, RUE JOHN LENNON	EU	10,88
MONTIGNY-LE-BRETONNEUX	13/05/2025	28, RUE JOHN LENNON	EU	5,24
MONTIGNY-LE-BRETONNEUX	13/05/2025	3, RUE JOHN LENNON	EU	4,46
MONTIGNY-LE-BRETONNEUX	13/05/2025	31, RUE JOHN LENNON	EU	5,12
MONTIGNY-LE-BRETONNEUX	13/05/2025	32, RUE JOHN LENNON	EU	5,3
MONTIGNY-LE-BRETONNEUX	13/05/2025	35, RUE JOHN LENNON	EU	4,61
MONTIGNY-LE-BRETONNEUX	13/05/2025	36, RUE JOHN LENNON	EU	8,35
MONTIGNY-LE-BRETONNEUX	13/05/2025	38, RUE JOHN LENNON	EU	5,38
MONTIGNY-LE-BRETONNEUX	13/05/2025	39, RUE JOHN LENNON	EU	4,37
MONTIGNY-LE-BRETONNEUX	13/05/2025	4, RUE JOHN LENNON	EU	4,88
MONTIGNY-LE-BRETONNEUX	13/05/2025	44, RUE JOHN LENNON	EU	11,44
MONTIGNY-LE-BRETONNEUX	13/05/2025	48, RUE JOHN LENNON	EU	5,7
MONTIGNY-LE-BRETONNEUX	13/05/2025	50, RUE JOHN LENNON	EU	10,89
MONTIGNY-LE-BRETONNEUX	13/05/2025	56, RUE JOHN LENNON	EU	11,4
MONTIGNY-LE-BRETONNEUX	13/05/2025	62, RUE JOHN LENNON	EU	4,62
MONTIGNY-LE-BRETONNEUX	13/05/2025	66, RUE JOHN LENNON	EU	10,69
MONTIGNY-LE-BRETONNEUX	13/05/2025	68, RUE JOHN LENNON	EU	9,48
MONTIGNY-LE-BRETONNEUX	13/05/2025	8, RUE JOHN LENNON	EU	5,2
MONTIGNY-LE-BRETONNEUX	13/05/2025	RUE JOHN LENNON	EU	439,14
MONTIGNY-LE-BRETONNEUX	13/06/2025	14bis Place Georges Pompidou	EU	21,39
MONTIGNY-LE-BRETONNEUX	13/06/2025	AVENUE DU PAS DU LAC	EU	26,77
MONTIGNY-LE-BRETONNEUX	13/06/2025	AVENUE DU PAS DU LAC	EU	164,58
MONTIGNY-LE-BRETONNEUX	13/06/2025	RUE VICTOR BALTARD	EU	22,5
MONTIGNY-LE-BRETONNEUX	14/11/2025	ALLEE DU TENNESSEE	EU	39,14
MONTIGNY-LE-BRETONNEUX	14/11/2025	RUE BOURVIL	EU	39,64
MONTIGNY-LE-BRETONNEUX	14/11/2025	RUE EMILE ZOLA	EU	56,5

Inspection télévisée des réseaux – exploitation et études				
Commune	**Date**	**Adresse**	**Réseau**	**Linéaire (ml)**
MONTIGNY-LE-BRETONNEUX	14/11/2025	RUE FAULKNER	EU	118,43
MONTIGNY-LE-BRETONNEUX	14/11/2025	RUE FERNANDEL	EU	38,26
MONTIGNY-LE-BRETONNEUX	14/11/2025	RUE FRANCOIS MAURIAC	EU	36,87
MONTIGNY-LE-BRETONNEUX	14/11/2025	RUE JEAN GABIN	EU	38,71
MONTIGNY-LE-BRETONNEUX	14/11/2025	RUE KENNEDY	EU	267,2
MONTIGNY-LE-BRETONNEUX	14/11/2025	RUE LINO VENTURA	EU	38,88
MONTIGNY-LE-BRETONNEUX	14/11/2025	RUE RAIMU	EU	346,22
MONTIGNY-LE-BRETONNEUX	14/11/2025	SQUARE DE L' OREGON	EU	39,28
MONTIGNY-LE-BRETONNEUX	14/11/2025	SQUARE DE LA CAROLINE	EU	37,64
MONTIGNY-LE-BRETONNEUX	14/11/2025	SQUARE DE LA VIRGINIE	EU	9,11
MONTIGNY-LE-BRETONNEUX	14/11/2025	SQUARE DE LOUISIANE	EU	42,58
MONTIGNY-LE-BRETONNEUX	02/12/2025	AVENUE DE LA SOURCE	EU	28,27
MONTIGNY-LE-BRETONNEUX	02/12/2025	AVENUE DE LA SOURCE	EU	82,57
MONTIGNY-LE-BRETONNEUX	02/12/2025	RUE DE BOURGOGNE	EU	160,35
MONTIGNY-LE-BRETONNEUX	02/12/2025	RUE DE BOURGOGNE	EU	30,02
MONTIGNY-LE-BRETONNEUX	02/12/2025	RUE DE FRANCHE COMPTE	EU	36,88
MONTIGNY-LE-BRETONNEUX	02/12/2025	RUE DE FRANCHE COMPTE	EU	87,88
MONTIGNY-LE-BRETONNEUX	02/12/2025	RUE DE LA GRENOUILLETTE	EU	308,25
MONTIGNY-LE-BRETONNEUX	02/12/2025	RUE DE LA SOURDERIE	EU	232,73
MONTIGNY-LE-BRETONNEUX	02/12/2025	RUE DE LA SOURDERIE	EU	120,08
MONTIGNY-LE-BRETONNEUX	02/12/2025	RUE DES VOSGES	EU	133,47
MONTIGNY-LE-BRETONNEUX	02/12/2025	SQUARE DE LA MARE AUX RENARDS	EU	134,65
MONTIGNY-LE-BRETONNEUX	19/12/2025	102 Rue de Cornouailles	EU	39,61
MONTIGNY-LE-BRETONNEUX	19/12/2025	106 Rue de Cornouailles	EU	10,72
MONTIGNY-LE-BRETONNEUX	19/12/2025	ALLEE DE LA GENETTE	EU	29,5
MONTIGNY-LE-BRETONNEUX	19/12/2025	ALLEE DE LA GERBILLE	EU	76,56
MONTIGNY-LE-BRETONNEUX	19/12/2025	RUE D' OUESSANT	EU	212,97
MONTIGNY-LE-BRETONNEUX	19/12/2025	RUE DE CORNOUAILLES	EU	527,65
MONTIGNY-LE-BRETONNEUX	19/12/2025	RUE DE QUIBERON	EU	202,09
MONTIGNY-LE-BRETONNEUX	19/12/2025	RUE DES GLENANS	EU	48,34
MONTIGNY-LE-BRETONNEUX	19/12/2025	RUE DES MONTS D' ARREE	EU	184,78

Inspection télévisée des réseaux – exploitation et études				
Commune	**Date**	**Adresse**	**Réseau**	**Linéaire (ml)**
TRAPPES	26/03/2025	10, RUE JEAN JAURES	EU	5,25
TRAPPES	26/03/2025	23, RUE JEAN JAURES	EU	4,17
TRAPPES	26/03/2025	30, RUE JEAN JAURES	EU	5,08
TRAPPES	26/03/2025	33, RUE JEAN JAURES	EU	24,55
TRAPPES	26/03/2025	34, RUE JEAN JAURES	EU	4,13
TRAPPES	26/03/2025	36, RUE JEAN JAURES	EU	8,88
TRAPPES	26/03/2025	38, RUE JEAN JAURES	EU	4,42
TRAPPES	26/03/2025	41, RUE JEAN JAURES	EU	7,6
TRAPPES	26/03/2025	43, RUE JEAN JAURES	EU	7,87
TRAPPES	26/03/2025	45, RUE JEAN JAURES	EU	9,85
TRAPPES	26/03/2025	46, RUE JEAN JAURES	EU	18,04
TRAPPES	26/03/2025	47, RUE JEAN JAURES	EU	8,05
TRAPPES	26/03/2025	51, RUE JEAN JAURES	EU	10,38
TRAPPES	26/03/2025	55, RUE JEAN JAURES	EU	15,49
TRAPPES	26/03/2025	57, RUE JEAN JAURES	EU	7,82
TRAPPES	26/03/2025	61, RUE JEAN JAURES	EU	4,28
TRAPPES	26/03/2025	AVENUE CARNOT	EU	11,73
TRAPPES	26/03/2025	RUE JEAN JAURES	EU	8,95
TRAPPES	26/03/2025	RUE JEAN JAURES	EU	229,69
TRAPPES	13/05/2025	AVENUE ENRICO FERMI	EU	423,14
TRAPPES	13/05/2025	AVENUE ENRICO FERMI	EU	108,53
TRAPPES	13/05/2025	RUE ROGER HENNEQUIN	EU	35,63
TRAPPES	23/06/2025	AVENUE ENRICO FERMI	EU	61,41
TRAPPES	23/06/2025	AVENUE GEORGE POLITZER	EU	72,4
TRAPPES	23/06/2025	AVENUE GEORGE POLITZER	EU	1616,31
TRAPPES	23/06/2025	AVENUE GEORGE POLITZER	EU	15,74
TRAPPES	23/06/2025	RUE DENIS PAPIN	EU	15,5
TRAPPES	23/06/2025	RUE JOHANNES KEPLER	EU	35,53
TRAPPES	23/06/2025	RUE NICOLAS COPERNIC	EU	32,79
VOISINS-LE-BRETONNEUX	03/04/2025	1, RUE ANDRE CHENIER	EU	4,39
VOISINS-LE-BRETONNEUX	03/04/2025	11, RUE ANDRE CHENIER	EU	10,89

Inspection télévisée des réseaux – exploitation et études				
Commune	**Date**	**Adresse**	**Réseau**	**Linéaire (ml)**
VOISINS-LE-BRETONNEUX	03/04/2025	13, RUE ANDRE CHENIER	EU	7,02
VOISINS-LE-BRETONNEUX	03/04/2025	4, RUE ANDRE CHENIER	EU	4,38
VOISINS-LE-BRETONNEUX	03/04/2025	5, RUE ANDRE CHENIER	EU	10,07
VOISINS-LE-BRETONNEUX	03/04/2025	56, AVENUE VICTOR HUGO	EU	7,49
VOISINS-LE-BRETONNEUX	03/04/2025	AVENUE VICTOR HUGO	EU	72,21
VOISINS-LE-BRETONNEUX	03/04/2025	RUE ANDRE CHENIER	EU	78,86
VOISINS-LE-BRETONNEUX	03/04/2025	RUE DE LA MERANTAISE	EU	60,12
VOISINS-LE-BRETONNEUX	03/04/2025	RUE MADAME DE SEVIGNE	EU	54,76
VOISINS-LE-BRETONNEUX	13/08/2025	Rue Simone Weil	EU	32,85
VOISINS-LE-BRETONNEUX	13/08/2025	Rue Simone Weil	EU	94,14
VOISINS-LE-BRETONNEUX	07/11/2025		EU	9,44
VOISINS-LE-BRETONNEUX	07/11/2025	RUE ALFRED DE MUSSET	EU	181,87
VOISINS-LE-BRETONNEUX	18/11/2025	PLACE EDGAR DEGAS	EU	34,26
VOISINS-LE-BRETONNEUX	18/11/2025	RUE AUGUSTE RENOIR	EU	521,28
VOISINS-LE-BRETONNEUX	18/11/2025	RUE PAUL SIGNAC	EU	92,43
VOISINS-LE-BRETONNEUX	18/11/2025	RUE RAOUL DUFY	EU	91,67
VOISINS-LE-BRETONNEUX	20/11/2025	LA ROTONDE	EU	492,33
VOISINS-LE-BRETONNEUX	20/11/2025	RUE CHARLES LINDBERGH	EU	107,73
VOISINS-LE-BRETONNEUX	21/11/2025	AV DU PLAN DE L EGLISE	EU	19,43
VOISINS-LE-BRETONNEUX	21/11/2025	AVENUE DU PLAN DE L EGLISE	EU	29,63
VOISINS-LE-BRETONNEUX	21/11/2025	VILLA ADRIENNE	EU	56,67
VOISINS-LE-BRETONNEUX	21/11/2025	VILLA CAROLINE	EU	110,69
VOISINS-LE-BRETONNEUX	21/11/2025	VILLA CAROLINE	EU	113,08
VOISINS-LE-BRETONNEUX	21/11/2025	VILLA DELPHINE	EU	144,92
VOISINS-LE-BRETONNEUX	27/11/2025	12, RUE DE LA FERME	EU	5,71
VOISINS-LE-BRETONNEUX	27/11/2025	16, RUE DE LA FERME	EU	6,07
VOISINS-LE-BRETONNEUX	27/11/2025	4, RUE DE LA FERME	EU	5,13
VOISINS-LE-BRETONNEUX	27/11/2025	6 Rue de la Ferme	EU	12,15
VOISINS-LE-BRETONNEUX	27/11/2025	8 Rue de la Ferme	EU	17,56
VOISINS-LE-BRETONNEUX	27/11/2025	8, RUE DE LA FERME	EU	5,53
VOISINS-LE-BRETONNEUX	27/11/2025	RUE DE LA FERME	EU	89,63

Inspection télévisée des réseaux – exploitation et études				
Commune	**Date**	**Adresse**	**Réseau**	**Linéaire (ml)**
VOISINS-LE-BRETONNEUX	27/11/2025	RUE JEAN RACINE	EU	30,96
VOISINS-LE-BRETONNEUX	27/11/2025	RUE NICOLAS LEDOUX	EU	65,8
VOISINS-LE-BRETONNEUX	27/11/2025	RUE SERPENTINE	EU	44,42
VOISINS-LE-BRETONNEUX	28/11/2025	ROUTE DE VERSAILLES	EU	9,87
VOISINS-LE-BRETONNEUX	28/11/2025	RUE JACQUES CARTIER	EU	151,55
VOISINS-LE-BRETONNEUX	02/12/2025	2B, RUE DE PORT ROYAL	EU	16,83
VOISINS-LE-BRETONNEUX	02/12/2025	7, RUE DE PORT ROYAL	EU	14,64
VOISINS-LE-BRETONNEUX	02/12/2025	PL LA DIVISION LECLERC	EU	12,12
VOISINS-LE-BRETONNEUX	02/12/2025	RUE BLAISE PASCAL	EU	155,53
VOISINS-LE-BRETONNEUX	02/12/2025	RUE DE PORT ROYAL	EU	232,66
VOISINS-LE-BRETONNEUX	03/12/2025		EU	42,02
VOISINS-LE-BRETONNEUX	03/12/2025	PL LA DIVISION LECLERC	EU	19,23
VOISINS-LE-BRETONNEUX	03/12/2025	RUE AUX FLEURS	EU	416,44
VOISINS-LE-BRETONNEUX	03/12/2025	RUE DU CHATEAU D EAU	EU	44,98
VOISINS-LE-BRETONNEUX	09/12/2025	AVENUE DE LA GRANDE ILE	EU	213,84

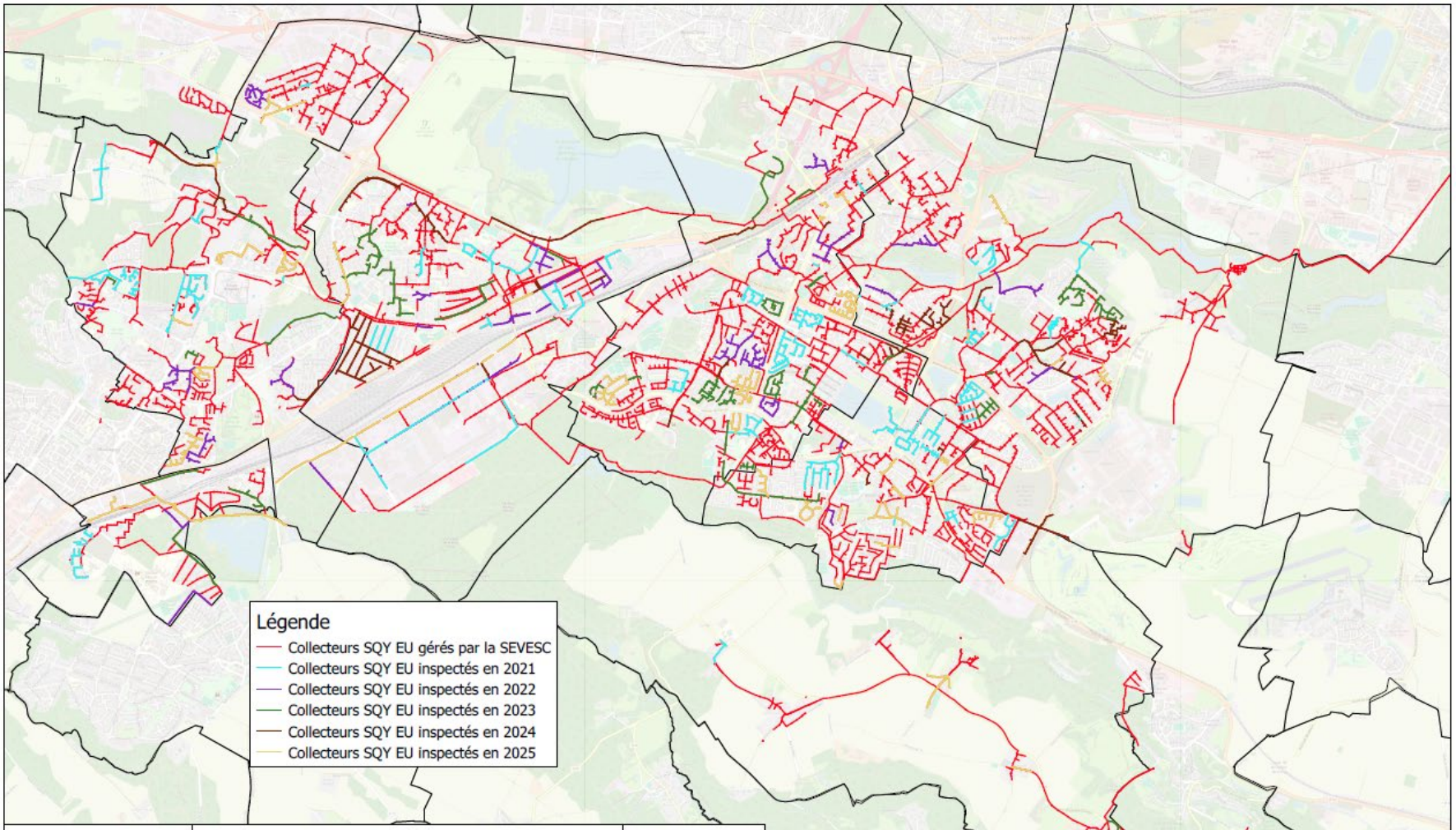

SAINT-QUENTIN-EN-YVELINES

ECHELLE : 1/35 000

N° DE CONTRAT : T 16030

N° DE PLAN : D78-SQY-0525

Plans des Inspections TV SQY EU 2021 - 2025

Etabli par	Vérifié par	Approuvé par	Rév	DESIGNATION	DATE
B. GUIGNARD	S. CORTI	JP. LOY	0	Création du plan	10/04/2018
B. GUIGNARD	F. MERLIN	A. LIERE	8	Mise à jour Exercice 2025	17/04/2026

- **LE CURAGE PREVENTIF DES RESEAUX**

Curage préventif des réseaux				
Commune	**Date**	**Adresse**	**Réseau**	**Linéaire (ml)**
ÉLANCOURT	12/06/2025	RUE ENRICO FERMI	EU	68,59
ÉLANCOURT	04/09/2025	ROUTE DE TRAPPES (CD.23)	EU	6,74
ÉLANCOURT	04/09/2025	ROUTE DE TRAPPES (CD.23)	EU	865,16
ÉLANCOURT	25/07/2025	ALLEE DES LYS	EU	17,54
ÉLANCOURT	25/07/2025	ALLEE DES PAPYRUS	EU	178,15
ÉLANCOURT	25/07/2025	ALLEE DES PAPYRUS	EU	7,98
ÉLANCOURT	25/07/2025	ALLEE DES PAQUERETTES	EU	37,97
ÉLANCOURT	25/07/2025	ALLEE DES PAQUERETTES	EU	20,65
ÉLANCOURT	25/07/2025	ALLEE DES PETITE PRES (GRANDE)	EU	58,75
ÉLANCOURT	25/07/2025	ALLEE DES PETITE PRES (GRANDE)	EU	119,83
ÉLANCOURT	25/07/2025	ALLEE DES PETITE PRES (GRANDE)	EU	53,95
ÉLANCOURT	25/07/2025	AVENUE DE LA VILLEDIEU	EU	229,37
ÉLANCOURT	25/07/2025	AVENUE DE LA VILLEDIEU	EU	44,22
ÉLANCOURT	25/07/2025	AVENUE DU 8 MAI 1945	EU	39,51
ÉLANCOURT	25/07/2025	BOULEVAR DU 19 MARS 1962	EU	264,92
ÉLANCOURT	25/07/2025	IMPASSE DU COMMISSARIAT	EU	141,33
ÉLANCOURT	25/07/2025	MAIL DE LA CARMAGNOLE	EU	55,44
ÉLANCOURT	25/07/2025	MAIL DE LA CARMAGNOLE	EU	177,92
ÉLANCOURT	25/07/2025	PLACE DE LA FOI	EU	122,28
ÉLANCOURT	25/07/2025	PLACE DU COMMERCE	EU	50,89
ÉLANCOURT	25/07/2025	PLACE DU GENERAL DE GAULLE	EU	91,57
ÉLANCOURT	25/07/2025	PLACE PIERRE MENDES FRANCE	EU	91,18
ÉLANCOURT	25/07/2025	RDPT DE L' HOTEL DE VILLE	EU	36,67
ÉLANCOURT	25/07/2025	RESID LES NOUVEAUX HORIZONS	EU	22,77
ÉLANCOURT	25/07/2025	RUE DANTON	EU	78,97
ÉLANCOURT	25/07/2025	RUE DANTON	EU	40,82
ÉLANCOURT	25/07/2025	RUE DE L' OISE	EU	21,15
ÉLANCOURT	25/07/2025	RUE DE LA GRENOUILLERE	EU	65,04
ÉLANCOURT	25/07/2025	RUE DE LA JACQUERIE	EU	59,45
ÉLANCOURT	25/07/2025	RUE DE LA JACQUERIE	EU	45,93

Curage préventif des réseaux				
Commune	**Date**	**Adresse**	**Réseau**	**Linéaire (ml)**
ÉLANCOURT	25/07/2025	RUE DES NOUVEAUX HORIZONS	EU	15,87
ÉLANCOURT	25/07/2025	RUE DES NOUVEAUX HORIZONS	EU	66,22
ÉLANCOURT	25/07/2025	RUE DES NOUVEAUX HORIZONS	EU	210,6
ÉLANCOURT	25/07/2025	RUE DES SALAMANDRES	EU	33,56
ÉLANCOURT	25/07/2025	RUE DES TRITONS	EU	99,79
ÉLANCOURT	25/07/2025	RUE SAINT JUST	EU	19,05
ÉLANCOURT	31/07/2025		EU	5,02
ÉLANCOURT	31/07/2025		EU	334,41
ÉLANCOURT	31/07/2025		EU	278,02
ÉLANCOURT	31/07/2025	AVENUE DU PLATEAU	EU	24,62
ÉLANCOURT	31/07/2025	BOULEVAR ANDRE MALRAUX	EU	5,55
ÉLANCOURT	31/07/2025	BOULEVAR ANDRE MALRAUX	EU	7,37
ÉLANCOURT	31/07/2025	CHEMIN DE LA CHARDONNERIE (CR.7)	EU	29,25
ÉLANCOURT	31/07/2025	CHEMIN DE LA COUDRIETTE (CR.6)	EU	514,3
ÉLANCOURT	31/07/2025	CHEMIN DE LA COUDRIETTES	EU	51,05
ÉLANCOURT	31/07/2025	CHEMIN DES VIGNES	EU	118,63
ÉLANCOURT	31/07/2025	CHEMIN DES VIGNES	EU	155,55
ÉLANCOURT	31/07/2025	CLOS DU PUIT	EU	62,94
ÉLANCOURT	01/08/2025	BOULEVAR ANDRE MALRAUX	EU	241,34
ÉLANCOURT	01/08/2025	BOULEVAR ANDRE MALRAUX	EU	167,17
ÉLANCOURT	01/08/2025	CARREF DE LA BOISSIERE	EU	35,27
ÉLANCOURT	01/08/2025	ROUTE DE TRAPPES (CD.23)	EU	113,56
ÉLANCOURT	01/08/2025	ROUTE DE TRAPPES (CD.23)	EU	376,97
ÉLANCOURT	01/08/2025	ROUTE NATIONALE N°12E	EU	155,89
ÉLANCOURT	01/08/2025	RUE JEAN VIGO	EU	74,37
ÉLANCOURT	01/08/2025	SQUARE FRANCIS CARCO	EU	84,54
ÉLANCOURT	08/10/2025		EU	80,35
ÉLANCOURT	08/10/2025	LA VILLEPARC	EU	61,04
ÉLANCOURT	08/10/2025	IMPASSE DES COUDRAYS	EU	9,21
ÉLANCOURT	08/10/2025	IMPASSE DES COUDRAYS	EU	236,99
ÉLANCOURT	08/10/2025	RUE DE LA HAIE A SOREL	EU	28,9

Curage préventif des réseaux				
Commune	**Date**	**Adresse**	**Réseau**	**Linéaire (ml)**
ÉLANCOURT	08/10/2025	RUE JEAN COCTEAU	EU	143,47
ÉLANCOURT	08/10/2025	SQUARE GUILLAUME APOLLINAIRE	EU	8,41
GUYANCOURT	03/04/2025		EU	292,85
GUYANCOURT	03/04/2025	AVENUE LEON BLUM	EU	84,62
GUYANCOURT	03/04/2025	MAIL PIERRE TEILHARD DE CHARDIN	EU	554,41
GUYANCOURT	03/04/2025	RUE ANDREA PALLADIO	EU	78,15
GUYANCOURT	03/04/2025	RUE ANTONIO GAUDI	EU	62,37
GUYANCOURT	03/04/2025	RUE JACQUES-ANGE GABRIEL	EU	453,83
GUYANCOURT	03/04/2025	RUE JULES MICHELET	EU	576,34
GUYANCOURT	03/04/2025	RUE LE CORBUSIER	EU	274,29
GUYANCOURT	03/04/2025	RUE MARC BLOCH	EU	182,98
GUYANCOURT	10/03/2025	1, CLOS DES MERISIERS	EU	47,36
GUYANCOURT	10/03/2025	BOULEVAR JEAN JAURES	EU	5,11
GUYANCOURT	10/03/2025	BOULEVAR JEAN JAURES	EU	418,01
GUYANCOURT	10/03/2025	CHEMIN DES CHEVREUILS	EU	89,36
GUYANCOURT	10/03/2025	CLOS DES MERISIERS	EU	13,42
GUYANCOURT	10/03/2025	IMPASSE JACQUES PREVERT	EU	40,41
GUYANCOURT	10/03/2025	RUE EMILE ZOLA	EU	63,4
GUYANCOURT	10/03/2025	RUE SAINT-POL ROUX	EU	38,91
GUYANCOURT	09/04/2025	BOULEVAR DU CHATEAU	EU	59,34
GUYANCOURT	09/04/2025	RUE DE LA PRINCESSE DE CLEVES	EU	84,7
GUYANCOURT	09/04/2025	RUE DES ROUGON MACQUART	EU	450,51
GUYANCOURT	09/04/2025	RUE EMMA BOVARY	EU	7,86
GUYANCOURT	09/04/2025	RUE EUGENIE GRANDET	EU	149,58
GUYANCOURT	09/04/2025	RUE JEAN VALJEAN	EU	178,14
GUYANCOURT	09/04/2025	CLOS DE LA FORET NOIRE	EU	5,96
GUYANCOURT	09/04/2025	CLOS DU LEMAN	EU	59,22
GUYANCOURT	09/04/2025	RIG DU DANUBE	EU	52,03
GUYANCOURT	09/04/2025	RUE DANTE ALIGHIERI	EU	166,21
GUYANCOURT	09/04/2025	RUE JEAN BAPTISTE MOLIERE	EU	47,89
GUYANCOURT	09/04/2025	RUE JEAN MONNET	EU	17,87

Curage préventif des réseaux				
Commune	**Date**	**Adresse**	**Réseau**	**Linéaire (ml)**
GUYANCOURT	09/04/2025	RUE LEONARD DE VINCI	EU	393,76
GUYANCOURT	03/03/2025	CLOS AMBROISE PARE	EU	5,58
GUYANCOURT	03/03/2025	CLOS MIGUEL DE CERVANTES	EU	54,62
GUYANCOURT	03/03/2025	RUE ALEKSANDR POUCHKINE	EU	180,7
GUYANCOURT	03/03/2025	RUE ERASME	EU	194,23
GUYANCOURT	03/03/2025	RUE JEAN BAPTISTE MOLIERE	EU	26,26
GUYANCOURT	03/03/2025	RUE JOHANNES GUTENBERG	EU	126,85
GUYANCOURT	13/03/2025	RUE ARTHUR HONEGGER	EU	331,17
GUYANCOURT	13/03/2025	RUE ERIC SATIE	EU	42,48
GUYANCOURT	13/03/2025	RUE MAURICE RAVEL	EU	492,64
GUYANCOURT	11/04/2025	AVENUE DU 8 MAI 1945	EU	39,99
GUYANCOURT	11/04/2025	AVENUE DU CENTRE	EU	322,69
GUYANCOURT	11/04/2025	BOULEVAR DES CHENES	EU	215,46
GUYANCOURT	11/04/2025	RUE EMILE ET CHARLES PATHE	EU	55,23
GUYANCOURT	11/04/2025	RUE GEORGES COUTHON	EU	155,43
GUYANCOURT	11/04/2025	RUE GEORGES COUTHON	EU	32,16
GUYANCOURT	11/04/2025	RUE JACQUES DUCLOS	EU	294,02
GUYANCOURT	11/04/2025	RUE JACQUES DUCLOS	EU	15,8
GUYANCOURT	21/10/2025		EU	2,18
GUYANCOURT	21/10/2025		EU	647,26
GUYANCOURT	21/10/2025	ALLEE DE L' ASTRONOMIE	EU	117,94
GUYANCOURT	21/10/2025	ALLEE DE LA GEOMETRIE	EU	153,75
GUYANCOURT	21/10/2025	AVENUE DES GARENNES	EU	62,97
GUYANCOURT	21/10/2025	BOULEVAR VAUBAN	EU	46,37
GUYANCOURT	21/10/2025	CLOS FANNY DEWERPE	EU	113,92
GUYANCOURT	21/10/2025	PASS DU DROIT	EU	69,9
GUYANCOURT	21/10/2025	PLACE DE LA DIALECTIQUE	EU	74,5
GUYANCOURT	21/10/2025	RUE DU 19 MARS 1962	EU	66,11
GUYANCOURT	21/03/2025	CHEMIN DE LA MINIERE A VILLAROY (CR N°20)	EU	903,68
GUYANCOURT	21/03/2025	VILLA DU CLOS	EU	364,91
GUYANCOURT	03/09/2025	CHEMIN DE GUYANCOURT AU MOULIN RENARD (CR N°1)	EU	99,24

Curage préventif des réseaux				
Commune	**Date**	**Adresse**	**Réseau**	**Linéaire (ml)**
GUYANCOURT	03/09/2025	CHEMIN DU VAL D'OR	EU	62,5
GUYANCOURT	03/09/2025	ROUTE DES SOURCES DE LA BIEVRE	EU	1136,24
GUYANCOURT	16/06/2025	19, RUE VICTOR BALTARD	EU	7,73
GUYANCOURT	16/06/2025	ALLEE ESTIENNE D'ORVES	EU	521,35
GUYANCOURT	16/06/2025	AVENUE LEON BLUM	EU	70,59
GUYANCOURT	16/06/2025	BOULEVAR JEAN JAURES	EU	88,37
GUYANCOURT	16/06/2025	ROUTE DE DAMPIERRE	EU	410,08
GUYANCOURT	16/06/2025	RUE CAROLINE AIGLE	EU	102,11
GUYANCOURT	16/06/2025	RUE DE LA RIGOLE	EU	48,42
GUYANCOURT	16/06/2025	RUE LOUIS LE VAU	EU	104,25
GUYANCOURT	16/06/2025	RUE PIERRE BROSSOLETTTE	EU	99,94
GUYANCOURT	16/06/2025	RUE VICTOR BALTARD	EU	234,78
GUYANCOURT	16/06/2025	RUE YOURI GAGARINE	EU	60,99
GUYANCOURT	03/07/2025	PLACE DE L' EGLISE	EU	67,37
GUYANCOURT	03/07/2025	ROUTE DE DAMPIERRE	EU	54,72
GUYANCOURT	03/07/2025	RUE AMBROISE CROIZAT	EU	407,71
GUYANCOURT	03/07/2025	RUE AMBROISE CROIZAT	EU	16,69
GUYANCOURT	03/07/2025	RUE AMBROISE CROIZAT	EU	267,51
GUYANCOURT	03/07/2025	RUE DES GRAVIERS	EU	74,09
GUYANCOURT	03/07/2025	RUE DES GRAVIERS	EU	155,82
GUYANCOURT	03/07/2025	RUE DU GRAND NOYER	EU	77,81
GUYANCOURT	03/07/2025	RUE DU MOULIN	EU	10,7
GUYANCOURT	03/07/2025	RUE DU MOULIN	EU	61,53
GUYANCOURT	03/07/2025	RUE DU MOULIN	EU	11,03
GUYANCOURT	03/07/2025	RUE JEAN MAILLER	EU	70,18
GUYANCOURT	23/12/2025	PLACE DE L' EGLISE	EU	67,37
GUYANCOURT	23/12/2025	ROUTE DE DAMPIERRE	EU	54,72
GUYANCOURT	23/12/2025	RUE AMBROISE CROIZAT	EU	407,71
GUYANCOURT	23/12/2025	RUE AMBROISE CROIZAT	EU	267,51
GUYANCOURT	31/12/2025	19, RUE VICTOR BALTARD	EU	7,73
GUYANCOURT	31/12/2025	ALLEE ESTIENNE D'ORVES	EU	336,26

Curage préventif des réseaux				
Commune	**Date**	**Adresse**	**Réseau**	**Linéaire (ml)**
GUYANCOURT	31/12/2025	ROUTE DE DAMPIERRE	EU	100,26
GUYANCOURT	31/12/2025	RUE DE LA RIGOLE	EU	48,42
GUYANCOURT	31/12/2025	RUE PIERRE BROSSOLETTTE	EU	99,94
GUYANCOURT	31/12/2025	RUE VICTOR BALTARD	EU	103,46
GUYANCOURT	31/12/2025	RUE YOURI GAGARINE	EU	60,99
GUYANCOURT	23/06/2025	ALLEE GUY MOQUET	EU	150,5
GUYANCOURT	23/06/2025	ALLEE GUY MOQUET	EU	234,82
GUYANCOURT	23/06/2025	BOULEVAR DU CHATEAU	EU	12,72
GUYANCOURT	23/06/2025	BOULEVAR DU CHATEAU	EU	22,36
GUYANCOURT	23/06/2025	BOULEVAR DU CHATEAU	EU	53,87
GUYANCOURT	23/06/2025	RUE AMBROISE CROIZAT	EU	17,71
GUYANCOURT	23/06/2025	RUE JEAN MAILLER	EU	91,86
GUYANCOURT	23/06/2025	RUE JEAN MAILLER	EU	22,24
GUYANCOURT	23/06/2025	RUE NEIL AMSTRONG	EU	67,71
GUYANCOURT	23/06/2025	RUE PIERRE BROSSOLETTTE	EU	29,53
GUYANCOURT	23/06/2025	RUE PIERRE BROSSOLETTTE	EU	43,95
GUYANCOURT	31/12/2025	ALLEE GUY MOQUET	EU	150,5
GUYANCOURT	31/12/2025	ALLEE GUY MOQUET	EU	234,82
GUYANCOURT	31/12/2025	BOULEVAR DU CHATEAU	EU	12,72
GUYANCOURT	31/12/2025	BOULEVAR DU CHATEAU	EU	22,36
GUYANCOURT	31/12/2025	BOULEVAR DU CHATEAU	EU	53,87
GUYANCOURT	31/12/2025	RUE AMBROISE CROIZAT	EU	17,71
GUYANCOURT	31/12/2025	RUE JEAN MAILLER	EU	91,86
GUYANCOURT	31/12/2025	RUE JEAN MAILLER	EU	22,24
GUYANCOURT	31/12/2025	RUE NEIL AMSTRONG	EU	67,71
GUYANCOURT	31/12/2025	RUE PIERRE BROSSOLETTTE	EU	29,53
GUYANCOURT	31/12/2025	RUE PIERRE BROSSOLETTTE	EU	43,95
LA VERRIÈRE	10/02/2025	AVENUE DU GENERAL LECLERC	EU	4,25
LA VERRIÈRE	10/02/2025	RUE DE LA MARE	EU	197,65
LA VERRIÈRE	10/02/2025	RUE DU PETIT PONT	EU	88,99
LA VERRIÈRE	10/02/2025	RUE DE LA MARE	EU	29,19

Curage préventif des réseaux				
Commune	Date	Adresse	Réseau	Linéaire (ml)
LA VERRIÈRE	31/01/2025	RUE DE L'ETANG	EU	154,75
LA VERRIÈRE	31/01/2025	RUE DU BOIS	EU	170,71
LA VERRIÈRE	31/01/2025	RUE DE L' ETANG	EU	55,6
LA VERRIÈRE	11/02/2025		EU	10,69
LA VERRIÈRE	11/02/2025		EU	123,73
LA VERRIÈRE	11/02/2025	ALLEE DES CHENES	EU	162,49
LA VERRIÈRE	11/02/2025	AVENUE DES NOES	EU	25,94
LA VERRIÈRE	11/02/2025	AVENUE DES NOES	EU	171,09
LA VERRIÈRE	11/02/2025	RUE EMILE DUREUIL	EU	55,21
LA VERRIÈRE	11/02/2025	ALLEE DES CHENES	EU	50,2
LA VERRIÈRE	11/02/2025	AVENUE DES NOES	EU	190,57
LA VERRIÈRE	11/02/2025	RUE EMILE DUREUIL	EU	72,54
LA VERRIÈRE	03/02/2025	AVENUE DE LA GARE	EU	226
LA VERRIÈRE	03/02/2025	AVENUE DE LA GARE	EU	40,11
LA VERRIÈRE	03/02/2025	RUE MARCEL RIVIERE	EU	79,89
LA VERRIÈRE	31/01/2025	RUE GEORGES LAPIERRE	EU	107,58
LA VERRIÈRE	31/01/2025	RUE JOSEPH ROLLO	EU	117,93
LA VERRIÈRE	31/01/2025	RUE LEON DOUMERG	EU	202,62
LA VERRIÈRE	03/02/2025	RUE D' ELANCOURT	EU	157,56
LA VERRIÈRE	03/02/2025	RUE DU BOIS	EU	210,89
LA VERRIÈRE	30/01/2025	RUE GEORGES LAPIERRE	EU	319,83
LA VERRIÈRE	30/01/2025	RUE MARCEL RIVIERE	EU	488,95
MAGNY-LES-HAMEAUX	31/12/2025	ALLEE DES PEUPLIERS	EU	143,19
MAGNY-LES-HAMEAUX	31/12/2025	ALLEE DU BOIS	EU	45,79
MAGNY-LES-HAMEAUX	31/12/2025	ALLEE DU BOIS DE GRAIS	EU	164,68
MAGNY-LES-HAMEAUX	31/12/2025	ALLEE DU PONT DE PIERRE	EU	159,59
MAGNY-LES-HAMEAUX	31/12/2025	AVENUE D' AIGREFOIN	EU	660,81
MAGNY-LES-HAMEAUX	31/12/2025	AVENUE DE CHEVINCOURT	EU	11,04
MAGNY-LES-HAMEAUX	31/12/2025	RUE DES BUISSONS	EU	293,37
MAGNY-LES-HAMEAUX	31/12/2025	RUE DU COMMANDANT LOUIS BOUCHER	EU	14,5
MAGNY-LES-HAMEAUX	31/12/2025	RUE GABRIEL PERI	EU	177,87

Curage préventif des réseaux				
Commune	**Date**	**Adresse**	**Réseau**	**Linéaire (ml)**
MAGNY-LES-HAMEAUX	31/12/2025	SENTE D' AIGREFOIN	EU	61,54
MAGNY-LES-HAMEAUX	31/12/2025	SENTE DES BOULEAUX	EU	36,76
MAGNY-LES-HAMEAUX	31/12/2025	SENTE DES FOUGERES	EU	62,39
MAGNY-LES-HAMEAUX	31/12/2025	SENTE DES SAULES	EU	82,74
MAGNY-LES-HAMEAUX	31/12/2025	SQUARE DES BRUYERES	EU	25,28
MAGNY-LES-HAMEAUX	07/03/2025	SENTE DES SAULES	EU	65,38
MONTIGNY-LE-BRETONNEUX	17/10/2025	ALLEE ANNA DE NOAILLES	EU	185,02
MONTIGNY-LE-BRETONNEUX	17/10/2025	AVENUE DE LA SOURCE	EU	4,08
MONTIGNY-LE-BRETONNEUX	17/10/2025	AVENUE DE LA SOURCE	EU	782,26
MONTIGNY-LE-BRETONNEUX	17/10/2025	AVENUE JOSEPH KESSEL	EU	26,13
MONTIGNY-LE-BRETONNEUX	17/10/2025	BOULEVAR DESCARTES	EU	9,68
MONTIGNY-LE-BRETONNEUX	17/10/2025	BOULEVAR DESCARTES	EU	10,89
MONTIGNY-LE-BRETONNEUX	17/10/2025	BOULEVAR DESCARTES	EU	4,82
MONTIGNY-LE-BRETONNEUX	17/10/2025	BOULEVAR DESCARTES	EU	218,83
MONTIGNY-LE-BRETONNEUX	17/10/2025	BOULEVAR DESCARTES	EU	459,67
MONTIGNY-LE-BRETONNEUX	17/10/2025	PLACE DES NYMPHES	EU	60,65
MONTIGNY-LE-BRETONNEUX	17/10/2025	PLACE GEORGE SAND	EU	9,98
MONTIGNY-LE-BRETONNEUX	17/10/2025	PLACE GEORGE SAND	EU	32,95
MONTIGNY-LE-BRETONNEUX	17/10/2025	RUE ANTOINE COYPEL	EU	55,33
MONTIGNY-LE-BRETONNEUX	17/10/2025	RUE CHRISTOPHE COLOMB	EU	163,25
MONTIGNY-LE-BRETONNEUX	31/10/2025	RIGOLE DU MANET	EU	278,46
MONTIGNY-LE-BRETONNEUX	31/10/2025	ALLEE DES SANGLIERS	EU	103,08
MONTIGNY-LE-BRETONNEUX	31/10/2025	AVENUE DE KIERPSE (CD N°36)	EU	50,6
MONTIGNY-LE-BRETONNEUX	31/10/2025	AVENUE ERIK SATIE	EU	47,82
MONTIGNY-LE-BRETONNEUX	31/10/2025	BOULEVAR DESCARTES	EU	9,68
MONTIGNY-LE-BRETONNEUX	31/10/2025	BOULEVAR DESCARTES	EU	224,98
MONTIGNY-LE-BRETONNEUX	31/10/2025	RUE DE LA COURTINE	EU	36,96
MONTIGNY-LE-BRETONNEUX	31/10/2025	RUE DU GRAND CERF	EU	35,37
MONTIGNY-LE-BRETONNEUX	31/10/2025	RUE JEAN-JACQUES ROUSSEAU	EU	4,8
MONTIGNY-LE-BRETONNEUX	31/10/2025	RUE JEAN-JACQUES ROUSSEAU	EU	40,39
MONTIGNY-LE-BRETONNEUX	31/10/2025	RUE MONTAIGNE	EU	3,76

Curage préventif des réseaux				
Commune	**Date**	**Adresse**	**Réseau**	**Linéaire (ml)**
MONTIGNY-LE-BRETONNEUX	31/10/2025	RUE MONTAIGNE	EU	63,08
MONTIGNY-LE-BRETONNEUX	31/10/2025	RUE VOLTAIRE	EU	28,01
MONTIGNY-LE-BRETONNEUX	31/10/2025	SENTE DES BOUVREUILS	EU	85,69
MONTIGNY-LE-BRETONNEUX	21/10/2025	1 Allée des Romarins	EU	73,35
MONTIGNY-LE-BRETONNEUX	21/10/2025	12 Allée de l'Ivraie	EU	43,33
MONTIGNY-LE-BRETONNEUX	21/10/2025	14 Allée de l'Ivraie	EU	60,88
MONTIGNY-LE-BRETONNEUX	21/10/2025	2 Allée des Romarins	EU	25,68
MONTIGNY-LE-BRETONNEUX	21/10/2025	44 Boulevard Vauban	EU	7,39
MONTIGNY-LE-BRETONNEUX	21/10/2025	AVENUE DU PAS DU LAC	EU	187,14
MONTIGNY-LE-BRETONNEUX	21/10/2025	BOULEVAR VAUBAN	EU	69,72
MONTIGNY-LE-BRETONNEUX	21/10/2025	PLACE ETIENNE MARCEL	EU	80,64
MONTIGNY-LE-BRETONNEUX	21/10/2025	RUE DU CANAL	EU	54,19
MONTIGNY-LE-BRETONNEUX	21/10/2025	RUE FULGENCE BIENVENUE	EU	25,88
TRAPPES	12/06/2025	AVENUE ENRICO FERMI	EU	427,33
TRAPPES	12/06/2025	AVENUE ENRICO FERMI	EU	114,15
TRAPPES	12/06/2025	RUE ROGER HENNEQUIN	EU	27,34
TRAPPES	12/06/2025	RUE ROGER HENNEQUIN	EU	545,78
TRAPPES	16/05/2025	AVENUE DU PASTEUR MARTIN LUTHER KING	EU	67,68
TRAPPES	16/05/2025	AVENUE DU PASTEUR MARTIN LUTHER KING	EU	77,7
TRAPPES	16/05/2025	AVENUE DU PASTEUR MARTIN LUTHER KING	EU	310,87
TRAPPES	16/05/2025	CARREF DE LA BOISSIERE	EU	28,86
TRAPPES	16/05/2025	RUE PIERRE COURTADE	EU	70,25
TRAPPES	16/05/2025	RUE VICTORIEN SARDOU	EU	218,83
TRAPPES	16/05/2025	SQUARE HENRI WALLON	EU	129,17
TRAPPES	24/04/2025	AVENUE DU PASTEUR MARTIN LUTHER KING	EU	144,77
TRAPPES	24/04/2025	AVENUE DU PASTEUR MARTIN LUTHER KING	EU	132,24
TRAPPES	24/04/2025	AVENUE DU PASTEUR MARTIN LUTHER KING	EU	159,71
TRAPPES	24/04/2025	AVENUE HENRI BARBUSSE	EU	32,48
TRAPPES	24/04/2025	RUE LOUIS ARAGON	EU	61,46
TRAPPES	23/04/2025	AVENUE LAZARE HOCH	EU	36,1
TRAPPES	23/04/2025	AVENUE PAUL VAILLANT COUTURIER	EU	760,22

Curage préventif des réseaux				
Commune	**Date**	**Adresse**	**Réseau**	**Linéaire (ml)**
TRAPPES	23/04/2025	AVENUE PAUL VAILLANT COUTURIER	EU	9
TRAPPES	23/04/2025	Avenue Paul Vaillant-Couturier	EU	9,04
TRAPPES	23/04/2025	CARREF DE LA FOURCHE	EU	9,1
TRAPPES	23/04/2025	CHEMIN DE PARIS	EU	20,58
TRAPPES	23/04/2025	ROUTE DE DREUX	EU	53,65
TRAPPES	23/04/2025	RUE LOUISE MICHEL	EU	3,48
TRAPPES	07/07/2025	ALLEE ARTHUR RIMBAUD	EU	31,59
TRAPPES	07/07/2025	ALLEE CLAUDE DEBUSSY	EU	21,94
TRAPPES	07/07/2025	AVENUE HECTOR BERLIOZ	EU	603,49
TRAPPES	07/07/2025	RUE DES DEUX CYPRES	EU	45,24
TRAPPES	07/07/2025	RUE DU CHAMPS DE BLE	EU	191,75
TRAPPES	07/07/2025	RUE HONORE DE BALZAC	EU	118,69
TRAPPES	07/07/2025	RUE LE MOULIN DE LA GALETTE	EU	55,71
TRAPPES	07/07/2025	RUE MAURCIE UTRILLO	EU	26,62
TRAPPES	07/07/2025	RUE MONTAIGNE	EU	175,23
TRAPPES	07/07/2025	RUE PIERRE DE RONSARD	EU	26,75
TRAPPES	07/07/2025	SENTIER DE BOUGAINVILLE	EU	77,72
TRAPPES	07/07/2025	SQUARE STENDHAL	EU	31,34
TRAPPES	22/04/2025	ROUTE DE DREUX	EU	10,8
TRAPPES	22/04/2025	RUE DE MONTFORT	EU	77,47
TRAPPES	22/04/2025	RUE MAGLOIRE ARISTIDE BARRE	EU	35,81
TRAPPES	22/04/2025	RUE MAGLOIRE ARISTIDE BARRE	EU	317,15
TRAPPES	17/06/2025	ALLEE CHARLES BAUDELAIRE	EU	116,6
TRAPPES	17/06/2025	AVENUE HECTOR BERLIOZ	EU	154,84
TRAPPES	17/06/2025	AVENUE HECTOR BERLIOZ	EU	122,99
TRAPPES	17/06/2025	AVENUE HECTOR BERLIOZ	EU	210,47
TRAPPES	17/06/2025	AVENUE SALVADOR ALLENDE	EU	13,93
TRAPPES	17/06/2025	PLACE DE LA MEDIATHEQUE	EU	66,7
TRAPPES	17/06/2025	RUE ANATOLE FRANCE	EU	6,93
TRAPPES	17/06/2025	RUE FRANCOIS RABELAIS	EU	107,94
TRAPPES	17/06/2025	RUE HONORE DE BALZAC	EU	15,59

Curage préventif des réseaux				
Commune	**Date**	**Adresse**	**Réseau**	**Linéaire (ml)**
TRAPPES	17/06/2025	RUE MAURICE RAVEL	EU	10,79
TRAPPES	17/06/2025	RUE PAUL VERLAINE	EU	119,47
TRAPPES	17/06/2025	RUE PIERRE DE RONSARD	EU	29,2
TRAPPES	17/06/2025	RUE PIERRE DE RONSARD	EU	134,63
TRAPPES	28/07/2025	ALLEE BOBBY SANDS	EU	6,29
TRAPPES	28/07/2025	ALLEE BOBBY SANDS	EU	188,07
TRAPPES	28/07/2025	AVENUE DU MAHATMA GANDHI	EU	288,41
TRAPPES	28/07/2025	AVENUE DU MAHATMA GANDHI	EU	92,73
TRAPPES	28/07/2025	AVENUE DU MAHATMA GANDHI	EU	37,73
TRAPPES	28/07/2025	PLACE DES MERISIERS	EU	30,06
TRAPPES	28/07/2025	RUE CASTIGLIONE DEL LAGO	EU	132,75
TRAPPES	28/07/2025	RUE DE KOPRIVINICE	EU	7,37
TRAPPES	28/07/2025	RUE DE KOPRIVINICE	EU	145,79
TRAPPES	28/07/2025	RUE DE KOPRIVINICE	EU	47,62
TRAPPES	28/07/2025	RUE DES ANCIENS COMBATTANTS	EU	65,39
TRAPPES	28/07/2025	RUE DES ANCIENS COMBATTANTS	EU	83,26
TRAPPES	28/07/2025	RUE EUGENE POTTIER	EU	59,24
TRAPPES	28/07/2025	RUE EUGENE POTTIER	EU	62,94
TRAPPES	28/07/2025	RUE LEO LAGRANGE	EU	59,98
TRAPPES	28/07/2025	RUE LEO LAGRANGE	EU	122,35
TRAPPES	28/07/2025	SQUARE DE LA COMMUNE DE PARIS	EU	20,31
TRAPPES	28/07/2025	SQUARE MAURICE THOREZ	EU	25,5
TRAPPES	15/07/2025	ALLEE GUY DE MAUPASSANT	EU	35,47
TRAPPES	15/07/2025	AVENUE HECTOR BERLIOZ	EU	138,71
TRAPPES	15/07/2025	AVENUE HECTOR BERLIOZ	EU	122,99
TRAPPES	15/07/2025	AVENUE HECTOR BERLIOZ	EU	210,47
TRAPPES	15/07/2025	AVENUE SALVADOR ALLENDE	EU	13,93
TRAPPES	15/07/2025	ROUTE DE BREST A PARIS (RN 12)	EU	100,72
TRAPPES	15/07/2025	ROUTE DE DREUX	EU	17,29
TRAPPES	15/07/2025	ROUTE DE DREUX	EU	77,77
TRAPPES	15/07/2025	RUE MAURICE RAVEL	EU	10,79

Curage préventif des réseaux				
Commune	Date	Adresse	Réseau	Linéaire (ml)
TRAPPES	15/07/2025	RUE PAUL VERLAINE	EU	119,47
TRAPPES	15/07/2025	RUE PAUL VERLAINE	EU	43,39
TRAPPES	15/07/2025	SQUARE PAUL VERLAINE	EU	40,31
TRAPPES	09/07/2025	AVENUE CARNOT	EU	16,77
TRAPPES	09/07/2025	AVENUE CARNOT	EU	127,45
TRAPPES	09/07/2025	MAIL DE LA COLOMBE	EU	23,84
TRAPPES	09/07/2025	Place de la République	EU	18,2
TRAPPES	09/07/2025	RUE DE LA REPUBLIQUE	EU	76,42
TRAPPES	09/07/2025	RUE DE LA REPUBLIQUE	EU	12,37
TRAPPES	09/07/2025	RUE DE LA REPUBLIQUE	EU	216,91
TRAPPES	09/07/2025	RUE DE MONTFORT	EU	248,75
TRAPPES	09/07/2025	RUE DE MONTFORT	EU	97,36
TRAPPES	09/07/2025	RUE DES FERMES	EU	101,71
TRAPPES	09/07/2025	RUE DU MARTRAY	EU	18,5
TRAPPES	09/07/2025	RUE DU MARTRAY	EU	200,35
TRAPPES	09/07/2025	RUE MAGLOIRE ARISTIDE BARRE	EU	173,64
TRAPPES	09/07/2025	RUE PIERRE BROSSOLETTE	EU	99,17
TRAPPES	09/07/2025	RUE PIERRE BROSSOLETTE	EU	88,58
TRAPPES	31/12/2025	ALLEE BOBBY SANDS	EU	6,29
TRAPPES	31/12/2025	ALLEE BOBBY SANDS	EU	188,07
TRAPPES	31/12/2025	AVENUE DU MAHATMA GANDHI	EU	288,41
TRAPPES	31/12/2025	AVENUE DU MAHATMA GANDHI	EU	92,73
TRAPPES	31/12/2025	AVENUE DU MAHATMA GANDHI	EU	37,73
TRAPPES	31/12/2025	PLACE DES MERISIERS	EU	30,06
TRAPPES	31/12/2025	RUE CASTIGLIONE DEL LAGO	EU	132,75
TRAPPES	31/12/2025	RUE DE KOPRIVINICE	EU	7,37
TRAPPES	31/12/2025	RUE DE KOPRIVINICE	EU	145,79
TRAPPES	31/12/2025	RUE DE KOPRIVINICE	EU	47,62
TRAPPES	31/12/2025	RUE DES ANCIENS COMBATTANTS	EU	65,39
TRAPPES	31/12/2025	RUE DES ANCIENS COMBATTANTS	EU	83,26
TRAPPES	31/12/2025	RUE EUGENE POTTIER	EU	59,24

Curage préventif des réseaux				
Commune	**Date**	**Adresse**	**Réseau**	**Linéaire (ml)**
TRAPPES	31/12/2025	RUE EUGENE POTTIER	EU	62,94
TRAPPES	31/12/2025	RUE LEO LAGRANGE	EU	59,98
TRAPPES	31/12/2025	RUE LEO LAGRANGE	EU	122,35
TRAPPES	31/12/2025	SQUARE DE LA COMMUNE DE PARIS	EU	20,31
TRAPPES	31/12/2025	SQUARE MAURICE THOREZ	EU	25,5
TRAPPES	31/12/2025	AVENUE CARNOT	EU	16,77
TRAPPES	31/12/2025	AVENUE CARNOT	EU	127,45
TRAPPES	31/12/2025	MAIL DE LA COLOMBE	EU	23,84
TRAPPES	31/12/2025	Place de la République	EU	18,2
TRAPPES	31/12/2025	RUE DE LA REPUBLIQUE	EU	76,42
TRAPPES	31/12/2025	RUE DE LA REPUBLIQUE	EU	12,37
TRAPPES	31/12/2025	RUE DE LA REPUBLIQUE	EU	216,91
TRAPPES	31/12/2025	RUE DE MONTFORT	EU	248,75
TRAPPES	31/12/2025	RUE DE MONTFORT	EU	97,36
TRAPPES	31/12/2025	RUE DES FERMES	EU	101,71
TRAPPES	31/12/2025	RUE DU MARTRAY	EU	18,5
TRAPPES	31/12/2025	RUE DU MARTRAY	EU	200,35
TRAPPES	31/12/2025	RUE MAGLOIRE ARISTIDE BARRE	EU	173,64
TRAPPES	31/12/2025	RUE PIERRE BROSSOLETTE	EU	99,17
TRAPPES	31/12/2025	RUE PIERRE BROSSOLETTE	EU	88,58
TRAPPES	23/12/2025	ALLEE GUY DE MAUPASSANT	EU	35,47
TRAPPES	23/12/2025	AVENUE HECTOR BERLIOZ	EU	138,71
TRAPPES	23/12/2025	AVENUE HECTOR BERLIOZ	EU	122,99
TRAPPES	23/12/2025	AVENUE HECTOR BERLIOZ	EU	210,47
TRAPPES	23/12/2025	AVENUE SALVADOR ALLENDE	EU	13,93
TRAPPES	23/12/2025	ROUTE DE BREST A PARIS (RN 12)	EU	100,72
TRAPPES	23/12/2025	ROUTE DE DREUX	EU	17,29
TRAPPES	23/12/2025	ROUTE DE DREUX	EU	77,77
TRAPPES	23/12/2025	RUE MAURICE RAVEL	EU	10,79
TRAPPES	23/12/2025	RUE PAUL VERLAINE	EU	119,47
TRAPPES	23/12/2025	RUE PAUL VERLAINE	EU	43,39

Curage préventif des réseaux				
Commune	**Date**	**Adresse**	**Réseau**	**Linéaire (ml)**
TRAPPES	23/12/2025	SQUARE PAUL VERLAINE	EU	40,31
TRAPPES	01/08/2025	CARREF DE LA BOISSIERE	EU	85,66
TRAPPES	01/08/2025	ROUTE DE TRAPPES (CD.23)	EU	61
TRAPPES	01/08/2025	RUE JEAN VIGO	EU	77,42
TRAPPES	03/04/2025	1 Place de la Mairie	EU	32,46
TRAPPES	03/04/2025	3 Place de la Mairie	EU	60,87
TRAPPES	03/04/2025	31B, AVENUE PAUL VAILLANT COUTURIER	EU	0,6
TRAPPES	03/04/2025	5, RUE DE LA REPUBLIQUE	EU	0,75
TRAPPES	03/04/2025	AVENUE CARNOT	EU	26,4
TRAPPES	03/04/2025	CHEMIN DE PARIS	EU	23,18
TRAPPES	03/04/2025	PONT MARCEL CACHIN	EU	4,86
TRAPPES	03/04/2025	RUE DE LA REPUBLIQUE	EU	227,98
TRAPPES	03/04/2025	RUE DE STALINGRAD SUD	EU	343,56
TRAPPES	21/11/2025	ROUTE DE DREUX	EU	174,3
TRAPPES	21/11/2025	RUE DE STALINGRAD NORD	EU	88,02
VOISINS-LE-BRETONNEUX	31/10/2025	RIGOLE DU MANET	EU	78,61
VOISINS-LE-BRETONNEUX	31/10/2025	AV DU PLAN DE L EGLISE	EU	79,52
VOISINS-LE-BRETONNEUX	31/10/2025	CHEMIN DE RONDE	EU	165,41
VOISINS-LE-BRETONNEUX	17/10/2025	ROUTE DE VERSAILLES	EU	28,22
VOISINS-LE-BRETONNEUX	17/10/2025	ROUTE DE VERSAILLES	EU	9,87
VOISINS-LE-BRETONNEUX	17/10/2025	RUE DE LA GALISSONNIERE	EU	76,02
VOISINS-LE-BRETONNEUX	17/10/2025	RUE HELENE BOUCHER	EU	61,87
VOISINS-LE-BRETONNEUX	17/10/2025	RUE HELENE BOUCHER	EU	15,44
VOISINS-LE-BRETONNEUX	17/10/2025	RUE HELENE BOUCHER	EU	108,95
VOISINS-LE-BRETONNEUX	17/10/2025	RUE JACQUES CARTIER	EU	95,4
VOISINS-LE-BRETONNEUX	17/10/2025	RUE JACQUES CARTIER	EU	524,67
VOISINS-LE-BRETONNEUX	15/10/2025	ROUTE DE CHATEAUFORT	EU	4,68
VOISINS-LE-BRETONNEUX	15/10/2025	RUE CHARLES GOUNOD	EU	200,59
VOISINS-LE-BRETONNEUX	15/10/2025	RUE CLAUDE DEBUSSY	EU	269,03
VOISINS-LE-BRETONNEUX	15/10/2025	RUE LEO DELIBES	EU	31,17
VOISINS-LE-BRETONNEUX	15/10/2025	RUE MAURICE RAVEL	EU	173,07

Curage préventif des réseaux				
Commune	**Date**	**Adresse**	**Réseau**	**Linéaire (ml)**
VOISINS-LE-BRETONNEUX	25/03/2025	RUE DE LA MERANTAISE	EU	82,3

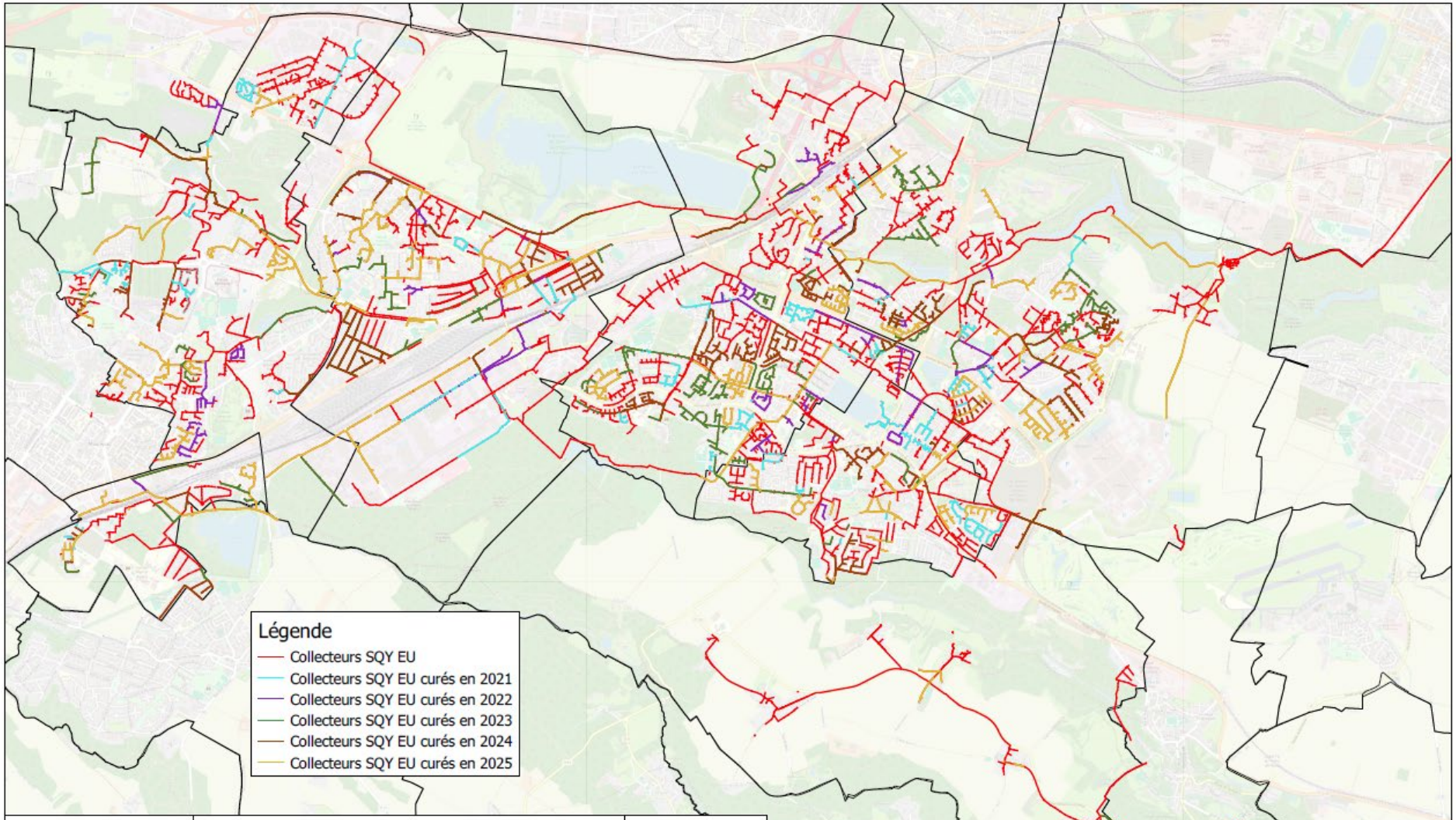

SAINT-QUENTIN-EN-YVELINES

ECHELLE : 1/35 000

N° DE CONTRAT : T 16030

N° DE PLAN : D78-SQY-0524

Curages SQY EU 2021 - 2025

Etabli par	Vérifié par	Approuvé par	Rév	DESIGNATION	DATE
B. GUIGNARD	S. CORTI	JP. LOY	0	Création du plan	10/04/2018
B. GUIGNARD	F. MERLIN	A. LIERE	7	Mise à jour Exercice 2025	17/04/2026

- **LES OPERATIONS DE DESOBSTRUCTIONS DES CANALISATIONS**

Opérations de désobstructions canalisations				
Commune	**Date**	**Adresse**	**Réseau**	**Nombre**
ELANCOURT	08/01/2025	. IMPASSE DES COUDRAYS		1
	09/01/2025	0 BOULEVARD DES TEMPLIERS		1
	10/01/2025	0 BOULEVARD DES TEMPLIERS		1
	30/01/2025	0 IMPASSE DES COUDRAYS		1
	28/02/2025	0 BOULEVARD ANDRE MALRAUX		1
	23/07/2025	0 RUE DES FONDS DES ROCHES -		1
	23/07/2025	0 RUE DES FONDS DES ROCHES -		1
	04/09/2025	3 RUE DE LISBONNE		1
	26/09/2025	0 Allée des Capucines - 7-8-9-17-18 Résidence la Villeparc		1
	22/10/2025	0 ALLEE DU MARECHAL FERRANT		1
	06/11/2025	0 ALLEE DU MARECHAL FERRANT		1
GUYANCOURT	16/01/2025	0 PRISE DE TEMPS SEC ROUSSIERES		1
	29/01/2025	0 Rue Georges Hausmann		1
	25/02/2025	. RUE MARGUERITE BERVOETS		1
	07/04/2025	25 RUE AMBROISE CROIZAT		1
	08/04/2025	0 PLACE PIERRE BONNARD - MAISON DE RETRAITE		1
	10/04/2025	5 ALLEE DU COMMERCE		1
	15/04/2025	0 PRISE DE TEMPS SEC ROUSSIERES		1
	29/04/2025	0 BASSIN ROUTOIR		1
	30/04/2025	0 RUE PIERRE BROSSOLETTE - ANGLE DE LA RUE		1
	09/05/2025	0 ALLEE GUY MOQUET		1
	19/06/2025	0 PRISE DE TEMPS SEC ROUSSIERES		1
	23/06/2025	25 RUE AMBROISE CROIZAT		1
	25/06/2025	0 PRISE DE TEMPS SEC ROUSSIERES		1
	18/07/2025	0 PRISE DE TEMPS SEC ROUSSIERES		1
	05/09/2025	0 PRISE DE TEMPS SEC ROUSSIERES		1
	28/09/2025	0 RUE GEORGE GERSHWIN		1
	30/09/2025	1 Route de Troux		1
	01/10/2025	1 Route de Troux		1

Opérations de désobstructions canalisations				
Commune	**Date**	**Adresse**	**Réseau**	**Nombre**
	06/10/2025	0 PRISE DE TEMPS SEC ROUSSIERES		1
	23/10/2025	3 ALLEE DU COMMERCE		1
	01/12/2025	0 PRISE DE TEMPS SEC ROUSSIERES		1
	11/12/2025	. RUE LOUIS PASTEUR		1
	19/12/2025	0 PRISE DE TEMPS SEC ROUSSIERES		1
	22/12/2025	0 PRISE DE TEMPS SEC ROUSSIERES		1
	31/12/2025	0 PRISE DE TEMPS SEC ROUSSIERES		1
LA VERRIERE	23/01/2025	29 RUE MARCEL RIVIERE		1
	27/01/2025	40/42 RUE MARCEL RIVIERE		1
	18/06/2025	1 RUE DES CHAMPS		1
	20/06/2025	1 RUE DES CHAMPS		1
	20/06/2025	9 BIS AVENUE DU CHEMIN VERT		1
	30/06/2025	0 AVENUE DU CHEMIN VERT		1
	30/07/2025	66 RUE DU CHEMIN VERT		1
	31/10/2025	28 RUE DE L ETANG		1
	25/11/2025	17 AVENUE DU CHEMIN VERT		1
	25/11/2025	17 AVENUE DU CHEMIN VERT		1
	09/12/2025	33 RUE DE L ETANG		1
MAGNY LES HAMEAUX	11/03/2025	35 AVENUE DE CHEVINCOURT		1
	11/03/2025	35 AVENUE DE CHEVINCOURT		1
	09/05/2025	. IMPASSE JEAN BESSON		1
	09/05/2025	. IMPASSE JEAN BESSON		1
	09/07/2025	22 RUE LEMAISTRE		1
	28/10/2025	55 Rue Mendes France		1
	31/10/2025	2 Rue Jean Mermoz		1
	23/11/2025	69 RUE GABRIEL PERI		1
MONTIGNY LE BRETONNEUX	14/01/2025	0 RUE STEPHENSON		1
	17/01/2025	16 IMPASSE QUENTIN DE LA TOUR		1
	20/01/2025	2 RUE STEPHENSON		1
	01/02/2025	10 RUE DE LA SOURDERIE		1
	13/02/2025	0 _ - DEPARTEMENTAL DIRECTION TRAPPES		1

Opérations de désobstructions canalisations				
Commune	**Date**	**Adresse**	**Réseau**	**Nombre**
	14/02/2025	137-139 BOULEVARD DESCARTES		1
	17/02/2025	0 AVENUE DES 4 PAVES DU ROY		1
	04/03/2025	; AVENUE DE LA SOURCE - RUE DE LA SOURDERIE		1
	14/03/2025	; RUE JOEL LE THEULE		1
	19/03/2025	137-139 BOULEVARD DESCARTES		1
	06/05/2025	78 AVENUE DES FRENES		1
	28/05/2025	43 AVENUE DES 3 PEUPLES		1
	02/06/2025	. RUE LOUIS LE NAIN		1
	07/06/2025	1 ALLEE ANNA DE NOAILLES		1
	02/07/2025	0 BOULEVARD D ALEMBERT		1
	09/07/2025	. AVENUE JOSEPH KESSEL		1
	03/10/2025	0 AVENUE DE LA GARE		1
	13/11/2025	7 Allée Jean Baptiste Lulli		1
TRAPPES	17/01/2025	0 AVENUE EUGENE DELACROIX		1
	20/01/2025	0 RUE JULES VALLES		1
	26/01/2025	36 RUE MAGLOIRE ARISTIDE BARRE		1
	25/05/2025	1 AVENUE PAUL VAILLANT COUTURIER - HOTEL PAVILLON BLEU		1
	10/06/2025	27 RUE GABRIEL PERI		1
	27/06/2025	. IMPASSE DES TILLEULS - RN 10		1
	27/06/2025	27 RUE GABRIEL PERI		1
	30/07/2025	15 Rue Gustave Flaubert		1
	09/08/2025	31 RUE JACQUES BOUBAS		1
	01/09/2025	0 PLACE PAUL LANGEVIN		1
	21/09/2025	1 ROUTE DE DREUX - HOTEL PAVILLON BLEU		1
	11/10/2025	33 RUE JACQUES BOUBAS		1
	13/10/2025	33 RUE JACQUES BOUBAS		1
	21/10/2025	29 AVENUE DU PAST M LUTHER KING		1
	09/12/2025	99 RUE JEAN JAURES		1
	26/12/2025	54 RUE JEAN JAURES		1
VOISINS LE BRETONNEUX	16/01/2025	22 AVENUE RENE DUGUAY TROUIN		1
	29/01/2025	4 SQUARE PIERRE CORNEILLE - B 282		1

Opérations de désobstructions canalisations				
Commune	**Date**	**Adresse**	**Réseau**	**Nombre**
	30/01/2025	4 SQUARE PIERRE CORNEILLE - b 282		1
	25/03/2025	22 AVENUE MICHEL DE MONTAIGNE - BAT 235 236		1
	30/06/2025	5 RUE PAUL VERLAINE		1
	30/06/2025	5 RUE PAUL VERLAINE		1
	09/07/2025	0 RUE CHARLES BAUDELAIRE		1
	26/09/2025	2 RUE HELENE BOUCHER		1
	29/09/2025	0 RUE JACQUES CARTIER		1
	07/10/2025	0 Avenue du Plan de l Eglise		1
	13/10/2025	39-41 avenue Victor Hugo - dans le quartier Chamfleury		1
	20/10/2025	15 SQUARE ALFRED DE MUSSET		1
	14/11/2025	13 AVENUE DU PLAN DE L EGLISE		1
	16/11/2025	10 RUE SERPENTINE		1
	17/11/2025	0 Rue Louis Joly		1
	21/11/2025	0 Rue Louis Joly		1

- **LES OPERATIONS DE DESOBSTRUCTIONS DES BRANCHEMENTS**

Opérations de désobstructions branchements				
Commune	**Date**	**Adresse**	**Réseau**	**Nombre**
ELANCOURT	23/06/2025	47 RUE MARIE CURIE		1
	24/09/2025	23 RUE ROSE		1
GUYANCOURT	02/04/2025	19 RUE VICTOR BALTARD		1
	11/07/2025	17 IMPASSE DU GRAND NOYER		1
	16/07/2025	3 IMPASSE DU GRAND NOYER		1
	26/10/2025	19 rue Victor Baltard		1
LA VERRIERE	19/01/2025	16 RUE DE LA PLAINE		1
	24/01/2025	29 RUE MARCEL RIVIERE		1
MAGNY LES HAMEAUX	10/04/2025	8 BIS RUE DES ACACIAS		1
	12/06/2025	29 RUE VINCENT VAN GOGH		1
	04/06/2025	17 RUE DE LA LIBERTE		1
MONTIGNY LE BRETONNEUX	10/01/2025	2 RUE STEPHENSON		1
	13/01/2025	2 RUE STEPHENSON		1

Opérations de désobstructions branchements				
Commune	**Date**	**Adresse**	**Réseau**	**Nombre**
	24/01/2025	18 RUE DE CHATEAUBRIAND		1
	28/02/2025	21 RUE DE QUIBERON		1
	23/06/2025	. QUAI FERNAND POUILLON		1
	29/06/2025	18 RUE DE CHATEAUBRIAND		1
	08/09/2025	1 ALLEE JOSEPHINE BAKER		1
	13/09/2025	2 Allée des Perthuis		1
	19/09/2025	10 RUE ANTOINE DE LAVOISIER		1
	29/12/2025	11 AVENUE DU LYCEE		1
TRAPPES	17/02/2025	42 RUE MANSART		1
	17/02/2025	42 RUE MANSART		1
	02/05/2025	27 AVENUE PAUL VAILLANT COUTURIER		1
	21/08/2025	1 RUE EUGENE HENAFF		1
	21/10/2025	4 RUE PAUL LANGEVIN		1
	30/10/2025	58 Rue Jean Jaures		1
	27/11/2025	31 RUE JACQUES BOUBAS		1
	02/12/2025	31 RUE JACQUES BOUBAS		1
VOISINS LE BRETONNEUX	03/01/2025	8 SQUARE ALPHONSE DE LAMARTINE		1
	03/01/2025	8 SQUARE ALPHONSE DE LAMARTINE		1
	11/02/2025	6 SQUARE ALPHONSE DE LAMARTINE		1
	19/02/2025	22 AVENUE RENE DUGUAY TROUIN		1
	19/02/2025	22 AVENUE RENE DUGUAY TROUIN		1
	25/02/2025	7 RUE MADAME DE SEVIGNE		1
	25/02/2025	7 RUE MADAME DE SEVIGNE		1
	03/05/2025	3 SQUARE ALPHONSE DE LAMARTINE		1
	26/08/2025	15 RUE JASMIN		1
	15/12/2025	9 SQUARE ALFRED DE MUSSET		1

- **LES INTERVENTIONS EN ASTREINTE**

Interventions en astreinte					
Commune	**Date de réalisation**	**Date de demande**	**Rue**	**Libellé Intervention**	**Nature de l'intervention**
ELANCOURT	02/01/2025	02/01/2025	RUE DE LA HAIE A SOREL au croisement avec la	réseau assainissement enquêter	Intervention en astreinte

Interventions en astreinte					
Commune	Date de réalisation	Date de demande	Rue	Libellé Intervention	Nature de l'intervention
			rue du fond des roches (rond-point des 3 ours)		
	12/01/2025	12/01/2025	ROUTE DE L ABBE MEQUIGNON	réseau assainissement enquêter	Intervention en astreinte
	22/01/2025	22/01/2025	RUE DE BOUGAINVILLE	réseau assainissement enquêter	Intervention en astreinte
	03/02/2025	03/02/2025	RUE DE SONNAL 1407/1200	réseau assainissement enquêter	Intervention en astreinte
	15/02/2025	15/02/2025	PLACE DE BEAUME	déplacement improductif	Intervention en astreinte
	21/07/2025	21/07/2025	PLACE ALBERT SCHWEITZER	branchement assainissement enquêter	Intervention en astreinte
	19/08/2025	19/08/2025	AVENUE DE LA PETITE VILLEDIEU DEVANT LABCOLOR	déplacement improductif	Intervention en astreinte
	04/09/2025	04/09/2025	RUE DE LISBONNE	réseau assainissement enquêter	Intervention en astreinte
	24/09/2025	24/09/2025	RUE ROSE	branchement assainissement déboucher	Intervention en astreinte
	25/09/2025	25/09/2025	RUE ROSE	déplacement improductif	Intervention en astreinte
	04/10/2025	04/10/2025	RUE DU BEAUCANT	déplacement improductif	Intervention en astreinte
GUYANCOURT	23/02/2025	23/02/2025	RUE DE L ECOSSE	déplacement improductif	Intervention en astreinte
	02/04/2025	02/04/2025	RUE VICTOR BALTARD	branchement assainissement déboucher	Intervention en astreinte
	07/04/2025	07/04/2025	RUE ALLVIGER ET LANOT	réseau assainissement enquêter	Intervention en astreinte
	10/04/2025	10/04/2025	ALLEE DU COMMERCE	réseau assainissement enquêter	Intervention en astreinte
	08/05/2025	08/05/2025	ALLEE GUY MOQUET ETANG DU CHATEAU	réseau assainissement enquêter	Intervention en astreinte
	23/06/2025	23/06/2025	RUE AMBROISE CROIZAT	réseau assainissement enquêter	Intervention en astreinte
	30/09/2025	30/09/2025	Route de Troux	réseau assainissement déboucher	Intervention en astreinte
	26/10/2025	26/10/2025	rue Victor Baltard	branchement assainissement enquêter	Intervention en astreinte
LA VERRIERE	18/01/2025	17/01/2025	RUE DE LA PLAINE	réseau assainissement enquêter	Intervention en astreinte
	23/01/2025	23/01/2025	RUE MARCEL RIVIERE	réseau assainissement déboucher	Intervention en astreinte
	23/01/2025	23/01/2025	RUE MARCEL RIVIERE	réseau assainissement enquêter	Intervention en astreinte
	26/01/2025	26/01/2025	RUE MARCEL RIVIERE	réseau assainissement enquêter	Intervention en astreinte

Interventions en astreinte					
Commune	**Date de réalisation**	**Date de demande**	**Rue**	**Libellé Intervention**	**Nature de l'intervention**
	05/02/2025	05/02/2025	ETANG DES NOES EN AMONT DE LA STEP DU MESNIL ST DENIS PARKING ETANG NOE	réseau assainissement enquêter	Intervention en astreinte
	25/02/2025	25/02/2025	RUE DES CHAMPS	réseau assainissement enquêter	Intervention en astreinte
	06/06/2025	06/06/2025	RUE DE L ETANG	réseau assainissement enquêter	Intervention en astreinte
MAGNY LES HAMEAUX	09/05/2025	09/05/2025	IMPASSE JEAN BESSON	réseau assainissement déboucher	Intervention en astreinte
	09/07/2025	09/07/2025	RUE LEMAISTRE	réseau assainissement déboucher	Intervention en astreinte
	14/07/2025	14/07/2025	AVENUE D AIGREFOIN	réseau assainissement enquêter	Intervention en astreinte
	28/10/2025	28/10/2025	Rue Mendes France	réseau assainissement enquêter	Intervention en astreinte
	23/11/2025	23/11/2025	RUE GABRIEL PERI	réseau assainissement enquêter	Intervention en astreinte
	23/11/2025	23/11/2025	RUE GABRIEL PERI	réseau assainissement déboucher	Intervention en astreinte
MONTIGNY LE BRETONNEUX	10/01/2025	10/01/2025	RUE STEPHENSON	branchement assainissement déboucher	Intervention en astreinte
	01/02/2025	01/02/2025	RUE DE LA SOURDERIE	réseau assainissement enquêter	Intervention en astreinte
	14/02/2025	14/02/2025	BOULEVARD DESCARTES	réseau assainissement déboucher	Intervention en astreinte
	17/02/2025	15/02/2025	RUE ALBERT SAMAIN	déplacement improductif	Intervention en astreinte
	17/02/2025	17/02/2025	AVENUE DES 4 PAVES DU ROY	réseau assainissement déboucher	Intervention en astreinte
	27/02/2025	27/02/2025	RUE DE QUIBERON	réseau assainissement enquêter	Intervention en astreinte
	04/03/2025	04/03/2025	AVENUE DE LA SOURCE RUE DE LA SOURDERIE	réseau assainissement enquêter	Intervention en astreinte
	05/04/2025	05/04/2025	AVENUE DU LYCEE immeuble	réseau assainissement enquêter	Intervention en astreinte
	12/05/2025	12/05/2025	RUE CHRISTOPHE COLOMB	réseau assainissement enquêter	Intervention en astreinte
	12/05/2025	12/05/2025	RUE CHRISTOPHE COLOMB	branchement assainissement enquêter	Intervention en astreinte
	13/05/2025	13/05/2025	RUE ARISTIDE MAILLOL	réseau assainissement enquêter	Intervention en astreinte
	02/06/2025	02/06/2025	RUE LOUIS LE NAIN	réseau assainissement déboucher	Intervention en astreinte
	06/06/2025	06/06/2025	AVENUE DES PRES BORNE DE PUISAGE VERTE	réseau assainissement enquêter	Intervention en astreinte

Interventions en astreinte					
Commune	**Date de réalisation**	**Date de demande**	**Rue**	**Libellé Intervention**	**Nature de l'intervention**
	07/06/2025	06/06/2025	ALLEE ANNA DE NOAILLES	déplacement improductif	Intervention en astreinte
	29/06/2025	29/06/2025	RUE DE CHATEAUBRIAND	branchement assainissement enquêter	Intervention en astreinte
	09/07/2025	09/07/2025	AVENUE JOSEPH KESSEL	réseau assainissement déboucher	Intervention en astreinte
	08/08/2025	08/08/2025	ALLEE DU PERCHE	ouvrage assainissement enquêter	Intervention en astreinte
	23/08/2025	23/08/2025	AVENUE DES 4 PAVES DU ROY POSTE 4 PAVES DU ROY	ouvrage assainissement enquêter	Intervention en astreinte
	08/09/2025	08/09/2025	ALLEE JOSEPHINE BAKER	branchement assainissement déboucher	Intervention en astreinte
	08/09/2025	08/09/2025	ALLEE JOSEPHINE BAKER	branchement assainissement enquêter	Intervention en astreinte
	09/09/2025	09/09/2025	AVENUE NEWTON	ouvrage assainissement enquêter	Intervention en astreinte
	13/09/2025	13/09/2025	Allée des Perthuis	branchement assainissement déboucher	Intervention en astreinte
	21/11/2025	21/11/2025	Rue Bourvil	déplacement improductif	Intervention en astreinte
	10/12/2025	10/12/2025	RUE ALSACE LORRAINE	réseau assainissement enquêter	Intervention en astreinte
TRAPPES	26/01/2025	26/01/2025	RUE MAGLOIRE ARISTIDE BARRE	réseau assainissement enquêter	Intervention en astreinte
	17/02/2025	17/02/2025	RUE MANSART	branchement assainissement déboucher	Intervention en astreinte
	20/02/2025	20/02/2025	PR PISSALOUP EU	réseau assainissement enquêter	Intervention en astreinte
	07/03/2025	07/03/2025	RUE JEAN ZAY	réseau assainissement enquêter	Intervention en astreinte
	02/05/2025	02/05/2025	AVENUE PAUL VAILLANT COUTURIER	réseau assainissement enquêter	Intervention en astreinte
	25/05/2025	25/05/2025	AVENUE PAUL VAILLANT COUTURIER HOTEL PAVILLON BLEU	réseau assainissement enquêter	Intervention en astreinte
	10/06/2025	10/06/2025	RUE GABRIEL PERI	réseau assainissement enquêter	Intervention en astreinte
	16/06/2025	16/06/2025	RUE DES FERMES	ouvrage assainissement enquêter	Intervention en astreinte
	26/06/2025	24/06/2025	AVENUE PAUL VAILLANT COUTURIER	réseau assainissement enquêter	Intervention en astreinte
	29/07/2025	29/07/2025	Rue Gustave Flaubert	réseau assainissement enquêter	Intervention en astreinte
	09/08/2025	09/08/2025	RUE JACQUES BOUBAS	réseau assainissement enquêter	Intervention en astreinte

Interventions en astreinte					
Commune	**Date de réalisation**	**Date de demande**	**Rue**	**Libellé Intervention**	**Nature de l'intervention**
	21/09/2025	21/09/2025	ROUTE DE DREUX HOTEL PAVILLON BLEU	réseau assainissement enquêter	Intervention en astreinte
	11/10/2025	11/10/2025	RUE JACQUES BOUBAS	réseau assainissement enquêter	Intervention en astreinte
	26/11/2025	26/11/2025	RUE JACQUES BOUBAS	réseau assainissement enquêter	Intervention en astreinte
	26/12/2025	26/12/2025	RUE JEAN JAURES	réseau assainissement enquêter	Intervention en astreinte
	29/12/2025	29/12/2025	RUE DE MONTFORT CENTRE TECHNIQUE MUNICIPALE	déplacement improductif	Intervention en astreinte
VOISINS LE BRETONNEUX	03/01/2025	03/01/2025	SQUARE ALPHONSE DE LAMARTINE	branchement assainissement déboucher	Intervention en astreinte
	03/01/2025	03/01/2025	SQUARE ALPHONSE DE LAMARTINE	branchement assainissement déboucher	Intervention en astreinte
	16/01/2025	16/01/2025	AVENUE RENE DUGUAY TROUIN	réseau assainissement déboucher	Intervention en astreinte
	29/01/2025	29/01/2025	SQUARE PIERRE CORNEILLE B 282	réseau assainissement enquêter	Intervention en astreinte
	29/01/2025	29/01/2025	SQUARE PIERRE CORNEILLE b 282	réseau assainissement déboucher	Intervention en astreinte
	30/01/2025	29/01/2025	SQUARE PIERRE CORNEILLE b 282	réseau assainissement déboucher	Intervention en astreinte
	25/02/2025	25/02/2025	RUE MADAME DE SEVIGNE	branchement assainissement déboucher	Intervention en astreinte
	03/05/2025	03/05/2025	SQUARE ALPHONSE DE LAMARTINE	réseau assainissement enquêter	Intervention en astreinte
	30/06/2025	30/06/2025	RUE PAUL VERLAINE	réseau assainissement enquêter	Intervention en astreinte
	30/06/2025	30/06/2025	RUE PAUL VERLAINE	réseau assainissement déboucher	Intervention en astreinte
	09/07/2025	09/07/2025	RUE CHARLES BAUDELAIRE	réseau assainissement enquêter	Intervention en astreinte
	09/07/2025	09/07/2025	RUE CHARLES BAUDELAIRE	réseau assainissement déboucher	Intervention en astreinte
	28/09/2025	28/09/2025	SQUARE ALFRED DE MUSSET	réseau assainissement enquêter	Intervention en astreinte
	16/11/2025	16/11/2025	RUE SERPENTINE	réseau assainissement enquêter	Intervention en astreinte
	26/11/2025	26/11/2025	Rue Maurice Ravel	déplacement improductif	Intervention en astreinte
	09/12/2025	09/12/2025	villa delphine	branchement assainissement enquêter	Intervention en astreinte

- **LES ENQUETES DE CONFORMITE DOMESTIQUES**

Enquêtes de conformité domestiques					
Commune	**Date de réalisation**	**Adresse**	**Type enquête**	**Nature**	**Conformité**
ELANCOURT	16/01/2025	AVENUE DE CRESSAC	Initiale	Vente	conforme
ELANCOURT	23/01/2025	ALLEE BALZAC	Initiale	Vente	conforme
ELANCOURT	23/01/2025	RUE SALVADOR ALLENDE	Initiale	Vente	conforme
ELANCOURT	23/01/2025	ALLEE ROSA BONHEUR	Initiale	Vente	conforme
ELANCOURT	30/01/2025	AVENUE DU MONT CASSEL	Initiale	Vente	nonConforme
ELANCOURT	30/01/2025	RUE KEPLER	Initiale	Vente	conforme
ELANCOURT	07/02/2025	RUE VERTE	Initiale	Contractuelle	conforme
ELANCOURT	20/02/2025	RUE DE BUCAREST	Initiale	Vente	conforme
ELANCOURT	20/02/2025	RUE KEPLER	Initiale	Vente	conforme
ELANCOURT	27/02/2025	VILLA REMBRANDT BUGATTI	Initiale	Vente	conforme
ELANCOURT	06/03/2025	RUE DES EGLANTINES	Initiale	Vente	nonConforme
ELANCOURT	13/03/2025	RESIDENCE LES NOUVEAUX HORIZONS	Initiale	Vente	conforme
ELANCOURT	20/03/2025	IMPASSE RAOUL DUFY	Initiale	Vente	conforme
ELANCOURT	20/03/2025	RUE DE BOUGAINVILLE	Initiale	Vente	conforme
ELANCOURT	27/03/2025	RESIDENCE LES NOUVEAUX HORIZONS	Initiale	Vente	conforme
ELANCOURT	31/03/2025	RESIDENCE LES NOUVEAUX HORIZONS	Initiale	Vente	conforme
ELANCOURT	01/04/2025	RUE DE BRUXELLES	Initiale	Vente	conforme
ELANCOURT	10/04/2025	RESIDENCE LES NOUVEAUX HORIZONS	Initiale	Vente	conforme
ELANCOURT	10/04/2025	PLACE DE LA MESMIE	Initiale	Vente	conforme
ELANCOURT	17/04/2025	PLACE ALBERT SCHWEITZER	Initiale	Vente	nonConforme
ELANCOURT	17/04/2025	RUE SULLY PRUDHOMME	Initiale	Vente	nonConforme
ELANCOURT	24/04/2025	IMPASSE RAOUL DUFY	Initiale	Vente	conforme
ELANCOURT	15/05/2025	RUE DE LA GRENOUILLERE	Initiale	Vente	conforme
ELANCOURT	15/05/2025	PLACE RENE CLEMENT	Initiale	Vente	conforme
ELANCOURT	22/05/2025	AVENUE PAUL CEZANNE	Initiale	Vente	conforme
ELANCOURT	05/06/2025	AVENUE PAUL CEZANNE	Initiale	Vente	conforme
ELANCOURT	19/06/2025	RUE SULLY PRUDHOMME	Initiale	Vente	nonConforme
ELANCOURT	19/06/2025	ALLEE EMILE ZOLA	Initiale	Vente	conforme

Enquêtes de conformité domestiques					
Commune	Date de réalisation	Adresse	Type enquête	Nature	Conformité
ELANCOURT	19/06/2025	RESIDENCE LES NOUVEAUX HORIZONS	Initiale	Vente	conforme
ELANCOURT	26/06/2025	ROUTE DE TRAPPES	Contre-visite	Vente	conforme
ELANCOURT	26/06/2025	RUE SALVADOR ALLENDE	Initiale	Vente	conforme
ELANCOURT	26/06/2025	RUE SALVADOR ALLENDE	Initiale	Vente	conforme
ELANCOURT	03/07/2025	RUE DE PAULHAC	Initiale	Vente	nonConforme
ELANCOURT	03/07/2025	VILLA THEODORE GERICAULT	Initiale	Vente	conforme
ELANCOURT	10/07/2025	AVENUE PAUL CEZANNE	Initiale	Vente	conforme
ELANCOURT	10/07/2025	RESIDENCE LES NOUVEAUX HORIZONS	Initiale	Vente	conforme
ELANCOURT	24/07/2025	AVENUE PAUL CEZANNE	Initiale	Vente	conforme
ELANCOURT	31/07/2025	SQUARE DE NAMUR	Initiale	Vente	nonConforme
ELANCOURT	31/07/2025	SQUARE DE L YSER	Initiale	Vente	nonConforme
ELANCOURT	07/08/2025	ALLEE ROSA BONHEUR	Initiale	Vente	conforme
ELANCOURT	14/08/2025	RESIDENCE LES NOUVEAUX HORIZONS	Initiale	Vente	conforme
ELANCOURT	29/08/2025	AVENUE DU PLATEAU	Initiale	Contractuelle	nonConforme
ELANCOURT	02/09/2025	ROUTE NATIONALE 10	Initiale	Contractuelle	nonConforme
ELANCOURT	04/09/2025	RESIDENCE LES NOUVEAUX HORIZONS	Initiale	Vente	conforme
ELANCOURT	18/09/2025	RESIDENCE LES NOUVEAUX HORIZONS	Initiale	Vente	conforme
ELANCOURT	18/09/2025	CHEMIN DES COTES	Initiale	Vente	conforme
ELANCOURT	25/09/2025	RUE GALILEE	Initiale	Vente	nonConforme
ELANCOURT	25/09/2025	ALLEE EMILE ZOLA	Initiale	Vente	conforme
ELANCOURT	02/10/2025	RESIDENCE LES NOUVEAUX HORIZONS	Initiale	Vente	conforme
ELANCOURT	23/10/2025	RUE DE BRUXELLES	Initiale	Vente	conforme
ELANCOURT	30/10/2025	CHEMIN DE LAUNAY	Initiale	Vente	conforme
ELANCOURT	30/10/2025	RUE DE VIENNE	Initiale	Vente	conforme
ELANCOURT	11/12/2025	VILLA EMMANUEL FREMIET	Initiale	Vente	conforme
ELANCOURT	18/12/2025	SQUARE DE L YSER	Initiale	Vente	nonConforme
GUYANCOURT	03/01/2025	ROUTE DE TROUX	Initiale	Contractuelle	nonConforme
GUYANCOURT	03/01/2025	ROUTE DE TROUX	Initiale	Contractuelle	conforme

Enquêtes de conformité domestiques					
Commune	Date de réalisation	Adresse	Type enquête	Nature	Conformité
GUYANCOURT	03/01/2025	RUE MAURICE UTRILLO	Initiale	Contractuelle	conforme
GUYANCOURT	03/01/2025	RUE RAOUL DUFY	Initiale	Contractuelle	conforme
GUYANCOURT	03/01/2025	ROUTE DE TROUX	Initiale	Contractuelle	conforme
GUYANCOURT	03/01/2025	RUE LOUIS BLERIOT	Initiale	Contractuelle	nonConforme
GUYANCOURT	03/01/2025	ROUTE DE TROUX	Initiale	Contractuelle	conforme
GUYANCOURT	07/01/2025	RUE JACQUES PREVERT	Initiale	Vente	conforme
GUYANCOURT	07/01/2025	RUE DE LA MARE DE TROUX	Initiale	Vente	conforme
GUYANCOURT	10/01/2025	VILLA DU BREUIL	Initiale	Contractuelle	conforme
GUYANCOURT	10/01/2025	VILLA DU CLOS	Initiale	Contractuelle	conforme
GUYANCOURT	10/01/2025	ROUTE DE TROUX	Initiale	Contractuelle	conforme
GUYANCOURT	10/01/2025	ROUTE DE TROUX	Initiale	Contractuelle	conforme
GUYANCOURT	10/01/2025	ROUTE DE TROUX	Initiale	Contractuelle	conforme
GUYANCOURT	10/01/2025	RUE HENRI MATISSE	Initiale	Contractuelle	conforme
GUYANCOURT	14/01/2025	RESIDENCE LOUIS LUMIERE	Initiale	Vente	conforme
GUYANCOURT	17/01/2025	VILLA DU CLOS	Initiale	Contractuelle	conforme
GUYANCOURT	17/01/2025	RUE MAURICE UTRILLO	Initiale	Contractuelle	conforme
GUYANCOURT	24/01/2025	RUE HENRI MATISSE	Initiale	Contractuelle	conforme
GUYANCOURT	24/01/2025	RUE MAURICE UTRILLO	Initiale	Contractuelle	conforme
GUYANCOURT	24/01/2025	RUE LOUIS BLERIOT	Initiale	Contractuelle	conforme
GUYANCOURT	24/01/2025	RUE MAURICE UTRILLO	Initiale	Contractuelle	conforme
GUYANCOURT	31/01/2025	RUE MAURICE UTRILLO	Initiale	Contractuelle	nonConforme
GUYANCOURT	31/01/2025	VILLA DU CLOS	Initiale	Contractuelle	conforme
GUYANCOURT	04/02/2025	RUE ERASME	Initiale	Vente	conforme
GUYANCOURT	04/02/2025	RUE JULES VALLES	Initiale	Vente	conforme
GUYANCOURT	04/02/2025	RUE AMBROISE CROIZAT	Initiale	Vente	conforme
GUYANCOURT	04/02/2025	RUE EDGAR DEGAS	Initiale	Vente	conforme
GUYANCOURT	07/02/2025	ROUTE DE TROUX	Initiale	Contractuelle	conforme
GUYANCOURT	07/02/2025	VILLA DU BREUIL	Initiale	Contractuelle	conforme
GUYANCOURT	07/02/2025	ROUTE DE TROUX	Initiale	Contractuelle	conforme
GUYANCOURT	11/02/2025	RUE BERTHOLD BRECHT	Initiale	Vente	conforme
GUYANCOURT	11/02/2025	RUE YOURI GAGARINE	Initiale	Vente	conforme

Enquêtes de conformité domestiques					
Commune	Date de réalisation	Adresse	Type enquête	Nature	Conformité
GUYANCOURT	11/02/2025	RUE YOURI GAGARINE	Initiale	Vente	conforme
GUYANCOURT	11/02/2025	RUE YOURI GAGARINE	Initiale	Vente	conforme
GUYANCOURT	11/02/2025	RUE YOURI GAGARINE	Initiale	Vente	
GUYANCOURT	14/02/2025	ROUTE DE TROUX	Initiale	Contractuelle	conforme
GUYANCOURT	14/02/2025	VILLA DU CLOS	Initiale	Contractuelle	conforme
GUYANCOURT	14/02/2025	ROUTE DE TROUX	Initiale	Contractuelle	nonConforme
GUYANCOURT	18/02/2025	RUE OSCAR NIEMEYER	Initiale	Vente	conforme
GUYANCOURT	21/02/2025	RUE HENRI MATISSE	Initiale	Contractuelle	conforme
GUYANCOURT	21/02/2025	RUE HENRI MATISSE	Initiale	Contractuelle	conforme
GUYANCOURT	21/02/2025	VILLA DU BREUIL	Initiale	Contractuelle	conforme
GUYANCOURT	21/02/2025	RUE ANDREA PALLADIO	Initiale	Vente	conforme
GUYANCOURT	25/02/2025	RUE MARYSE BASTIE	Initiale	Vente	conforme
GUYANCOURT	25/02/2025	RUE EDGAR DEGAS	Initiale	Vente	conforme
GUYANCOURT	25/02/2025	RUE YOURI GAGARINE	Initiale	Vente	conforme
GUYANCOURT	25/02/2025	RUE YOURI GAGARINE	Initiale	Vente	conforme
GUYANCOURT	28/02/2025	ROUTE DE TROUX	Contre-visite	Contractuelle	conforme
GUYANCOURT	28/02/2025	RUE LOUIS BLERIOT	Initiale	Contractuelle	nonConforme
GUYANCOURT	28/02/2025	ROUTE DE TROUX	Initiale	Contractuelle	conforme
GUYANCOURT	28/02/2025	RUE MAURICE UTRILLO	Initiale	Contractuelle	conforme
GUYANCOURT	04/03/2025	CLOS DE LA FORET NOIRE	Initiale	Vente	conforme
GUYANCOURT	04/03/2025	RUE JACQUES ANGE GABRIEL	Initiale	Vente	conforme
GUYANCOURT	04/03/2025	RUE DU 14 JUILLET 1789	Initiale	Vente	conforme
GUYANCOURT	18/03/2025	RUE JACQUES PREVERT	Initiale	Vente	conforme
GUYANCOURT	01/04/2025	RUE ANDRE LEROI GOURHAN	Initiale	Vente	conforme
GUYANCOURT	08/04/2025	BOULEVARD JEAN JAURES	Initiale	Vente	conforme
GUYANCOURT	22/04/2025	AVENUE DU 8 MAI 1945	Initiale	Vente	nonConforme
GUYANCOURT	25/04/2025	RUE HENRI MATISSE	Initiale	Contractuelle	nonConforme
GUYANCOURT	06/05/2025	RUE JACQUES ANGE GABRIEL	Initiale	Vente	conforme
GUYANCOURT	20/05/2025	ALLEE DES GENETS	Initiale	Vente	nonConforme
GUYANCOURT	27/05/2025	RUE MAURICE RAVEL	Initiale	Vente	conforme
GUYANCOURT	03/06/2025	RUE JEAN MONNET	Initiale	Vente	conforme

Enquêtes de conformité domestiques					
Commune	**Date de réalisation**	**Adresse**	**Type enquête**	**Nature**	**Conformité**
GUYANCOURT	06/06/2025	RUE HENRI MATISSE	Initiale	Contractuelle	nonConforme
GUYANCOURT	10/06/2025	RUE MOLIERE	Initiale	Vente	conforme
GUYANCOURT	17/06/2025	RUE DE BAVIERE	Initiale	Vente	conforme
GUYANCOURT	24/06/2025	PLACE DE LA FRATERNITE	Initiale	Vente	conforme
GUYANCOURT	01/07/2025	RUE ERASME	Initiale	Vente	nonConforme
GUYANCOURT	15/07/2025	PLACE CENDRILLON	Initiale	Vente	conforme
GUYANCOURT	15/07/2025	BOULEVARD DU CHATEAU	Initiale	Vente	conforme
GUYANCOURT	22/07/2025	BOULEVARD DU CHATEAU	Initiale	Vente	conforme
GUYANCOURT	12/08/2025	RUE DU GRAND NOYER	Initiale	Vente	conforme
GUYANCOURT	26/08/2025	RUE OSCAR NIEMEYER	Initiale	Vente	conforme
GUYANCOURT	11/09/2025	PLACE CENDRILLON	Initiale	Vente	conforme
GUYANCOURT	16/09/2025	RUE DU 14 JUILLET 1789	Initiale	Vente	conforme
GUYANCOURT	16/09/2025	BOULEVARD DU CHATEAU	Initiale	Vente	conforme
GUYANCOURT	23/09/2025	RUE ALLVIGER ET LANOT	Initiale	Vente	conforme
GUYANCOURT	26/09/2025	RUE RAOUL DUFY	Initiale	Contractuelle	conforme
GUYANCOURT	30/09/2025	RUE PAUL GAUGUIN	Initiale	Vente	conforme
GUYANCOURT	28/10/2025	RUE JULES MICHELET	Initiale	Vente	conforme
GUYANCOURT	20/11/2025	RUE HENRI MATISSE	Initiale	Contractuelle	nonConforme
GUYANCOURT	21/11/2025	RUE RAOUL DUFY	Initiale	Contractuelle	nonConforme
GUYANCOURT	25/11/2025	RUE MARGUERITE BERVOETS	Initiale	Vente	conforme
GUYANCOURT	09/12/2025	RUE JACQUES ANGE GABRIEL	Initiale	Vente	conforme
GUYANCOURT	16/12/2025	RUE JACQUES ET CHRISTIAN MENGET	Initiale	Vente	conforme
GUYANCOURT	29/12/2025	RUE EDGAR DEGAS	Initiale	Vente	conforme
LA VERRIERE	09/01/2025	PLACE DE L AMITIE	Initiale	Vente	conforme
LA VERRIERE	30/01/2025	AVENUE DU CHEMIN VERT	Initiale	Vente	nonConforme
LA VERRIERE	20/02/2025	ALLEE DES CHENES	Initiale	Vente	conforme
LA VERRIERE	07/03/2025	AVENUE DE LA GARE	Initiale	Contractuelle	conforme
LA VERRIERE	07/03/2025	RUE DES CHAMPS	Initiale	Contractuelle	conforme
LA VERRIERE	07/03/2025	AVENUE DU CHEMIN VERT	Initiale	Contractuelle	conforme
LA VERRIERE	07/03/2025	RUE DES CHAMPS	Initiale	Contractuelle	conforme

Enquêtes de conformité domestiques					
Commune	**Date de réalisation**	**Adresse**	**Type enquête**	**Nature**	**Conformité**
LA VERRIERE	07/03/2025	AVENUE DU CHEMIN VERT	Initiale	Contractuelle	conforme
LA VERRIERE	14/03/2025	RUE DE L ETANG	Initiale	Contractuelle	conforme
LA VERRIERE	14/03/2025	RUE DE CHEVREUSE	Initiale	Contractuelle	nonConforme
LA VERRIERE	14/03/2025	RUE DU PETIT PONT	Initiale	Contractuelle	nonConforme
LA VERRIERE	14/03/2025	AVENUE DU CHEMIN VERT	Initiale	Contractuelle	nonConforme
LA VERRIERE	21/03/2025	RUE DES CHAMPS	Initiale	Contractuelle	conforme
LA VERRIERE	21/03/2025	RUE D ELANCOURT	Initiale	Contractuelle	conforme
LA VERRIERE	21/03/2025	RUE DES CHAMPS	Initiale	Contractuelle	conforme
LA VERRIERE	27/03/2025	RUE DE L ETANG	Initiale	Vente	conforme
LA VERRIERE	28/03/2025	RUE DES CHAMPS	Initiale	Contractuelle	conforme
LA VERRIERE	28/03/2025	RUE DE CHEVREUSE	Initiale	Contractuelle	nonConforme
LA VERRIERE	04/04/2025	RUE DU PETIT PONT	Initiale	Contractuelle	conforme
LA VERRIERE	04/04/2025	RUE DE CHEVREUSE	Initiale	Contractuelle	nonConforme
LA VERRIERE	04/04/2025	RUE DE LA PLAINE	Initiale	Contractuelle	conforme
LA VERRIERE	04/04/2025	RUE DE CHEVREUSE	Initiale	Contractuelle	conforme
LA VERRIERE	10/04/2025	AVENUE DU GENERAL LECLERC	Initiale	Vente	conforme
LA VERRIERE	10/04/2025	RUE DE L ETANG	Initiale	Vente	nonConforme
LA VERRIERE	11/04/2025	RUE D ELANCOURT	Initiale	Contractuelle	conforme
LA VERRIERE	11/04/2025	RUE DE LA RIGOLE	Initiale	Contractuelle	conforme
LA VERRIERE	14/04/2025	RUE DE LA PLAINE	Initiale	Contractuelle	nonConforme
LA VERRIERE	14/04/2025	RUE DE LA PLAINE	Initiale	Contractuelle	diagnosticImpossible
LA VERRIERE	18/04/2025	AVENUE DU GENERAL LECLERC	Initiale	Contractuelle	conforme
LA VERRIERE	18/04/2025	RUE DES VIEUX PRES	Initiale	Contractuelle	nonConforme
LA VERRIERE	18/04/2025	AVENUE DU GENERAL LECLERC	Initiale	Contractuelle	nonConforme
LA VERRIERE	25/04/2025	RUE DES VIEUX PRES	Initiale	Contractuelle	conforme
LA VERRIERE	25/04/2025	RUE DU CHATEAU D EAU	Initiale	Contractuelle	conforme
LA VERRIERE	25/04/2025	RUE DE L ETANG	Initiale	Contractuelle	conforme
LA VERRIERE	28/04/2025	AVENUE DU CHEMIN VERT	Initiale	Vente	conforme
LA VERRIERE	15/05/2025	RUE DE L ETANG	Contre-visite	Vente	conforme
LA VERRIERE	16/05/2025	AVENUE DU GENERAL LECLERC	Initiale	Contractuelle	nonConforme

Enquêtes de conformité domestiques					
Commune	Date de réalisation	Adresse	Type enquête	Nature	Conformité
LA VERRIERE	16/05/2025	RUE DES VIEUX PRES	Initiale	Contractuelle	conforme
LA VERRIERE	16/05/2025	RUE DE LA PLAINE	Initiale	Contractuelle	conforme
LA VERRIERE	23/05/2025	RUE DU PETIT PONT	Initiale	Contractuelle	nonConforme
LA VERRIERE	23/05/2025	RUE DE LA MARE	Initiale	Contractuelle	nonConforme
LA VERRIERE	23/05/2025	RUE DE LA PLAINE	Initiale	Contractuelle	nonConforme
LA VERRIERE	23/05/2025	RUE DE CHEVREUSE	Initiale	Contractuelle	nonConforme
LA VERRIERE	06/06/2025	RUE DES CHAMPS	Initiale	Contractuelle	nonConforme
LA VERRIERE	06/06/2025	RUE DE LA PLAINE	Initiale	Contractuelle	nonConforme
LA VERRIERE	06/06/2025	RUE DU PETIT PONT	Initiale	Contractuelle	nonConforme
LA VERRIERE	06/06/2025	RUE DE CHEVREUSE	Initiale	Contractuelle	conforme
LA VERRIERE	12/06/2025	RUE DE LA RIGOLE	Initiale	Vente	nonConforme
LA VERRIERE	13/06/2025	RUE DES VIEUX PRES	Initiale	Contractuelle	conforme
LA VERRIERE	13/06/2025	RUE DU PETIT PONT	Initiale	Contractuelle	conforme
LA VERRIERE	13/06/2025	AVENUE DU GENERAL LECLERC	Initiale	Contractuelle	nonConforme
LA VERRIERE	13/06/2025	RUE DU CHATEAU D EAU	Initiale	Contractuelle	conforme
LA VERRIERE	20/06/2025	RUE DES VIEUX PRES	Initiale	Contractuelle	nonConforme
LA VERRIERE	20/06/2025	AVENUE DE LA GARE	Initiale	Contractuelle	nonConforme
LA VERRIERE	20/06/2025	RUE D ELANCOURT	Initiale	Contractuelle	nonConforme
LA VERRIERE	20/06/2025	RUE DE LA MARE	Initiale	Contractuelle	conforme
LA VERRIERE	26/06/2025	RUE DES FLEURS	Initiale	Vente	nonConforme
LA VERRIERE	27/06/2025	RUE HENRIETTE	Initiale	Contractuelle	nonConforme
LA VERRIERE	27/06/2025	RUE HENRIETTE	Initiale	Contractuelle	nonConforme
LA VERRIERE	27/06/2025	AVENUE DU CHEMIN VERT	Initiale	Contractuelle	nonConforme
LA VERRIERE	27/06/2025	RUE DES VIEUX PRES	Initiale	Contractuelle	conforme
LA VERRIERE	04/07/2025	RUE DES VIEUX PRES	Initiale	Contractuelle	conforme
LA VERRIERE	04/07/2025	RUE DE L ETANG	Initiale	Contractuelle	conforme
LA VERRIERE	04/07/2025	RUE DE LA PLAINE	Initiale	Contractuelle	nonConforme
LA VERRIERE	04/07/2025	RUE DES VIEUX PRES	Initiale	Contractuelle	conforme
LA VERRIERE	11/07/2025	RUE DES VIEUX PRES	Initiale	Contractuelle	nonConforme
LA VERRIERE	11/07/2025	RUE DES CHAMPS	Initiale	Contractuelle	conforme
LA VERRIERE	11/07/2025	RUE DE LA RIGOLE	Initiale	Contractuelle	nonConforme

Enquêtes de conformité domestiques					
Commune	Date de réalisation	Adresse	Type enquête	Nature	Conformité
LA VERRIERE	18/07/2025	RUE DE L ETANG	Initiale	Contractuelle	conforme
LA VERRIERE	18/07/2025	AVENUE DU CHEMIN VERT	Initiale	Contractuelle	nonConforme
LA VERRIERE	18/07/2025	AVENUE DU CHEMIN VERT	Initiale	Contractuelle	nonConforme
LA VERRIERE	25/07/2025	RUE HENRIETTE	Initiale	Contractuelle	conforme
LA VERRIERE	25/07/2025	RUE DU PETIT PONT	Initiale	Contractuelle	conforme
LA VERRIERE	25/07/2025	RUE D ELANCOURT	Initiale	Contractuelle	conforme
LA VERRIERE	25/07/2025	RUE DU CHATEAU D EAU	Initiale	Contractuelle	conforme
LA VERRIERE	25/07/2025	RUE D ELANCOURT	Initiale	Contractuelle	nonConforme
LA VERRIERE	01/08/2025	RUE DE LA PLAINE	Initiale	Contractuelle	nonConforme
LA VERRIERE	01/08/2025	AVENUE DU GENERAL LECLERC	Initiale	Contractuelle	nonConforme
LA VERRIERE	01/08/2025	RUE DE CHEVREUSE	Initiale	Contractuelle	nonConforme
LA VERRIERE	01/08/2025	RUE DES FLEURS	Initiale	Contractuelle	conforme
LA VERRIERE	01/08/2025	AVENUE DU CHEMIN VERT	Initiale	Contractuelle	nonConforme
LA VERRIERE	08/08/2025	RUE DE LA MARE	Initiale	Contractuelle	nonConforme
LA VERRIERE	22/08/2025	AVENUE DU CHEMIN VERT	Initiale	Contractuelle	nonConforme
LA VERRIERE	22/08/2025	RUE DU PETIT PONT	Initiale	Contractuelle	conforme
LA VERRIERE	22/08/2025	AVENUE DU CHEMIN VERT	Initiale	Contractuelle	nonConforme
LA VERRIERE	29/08/2025	RUE DE CHEVREUSE	Initiale	Contractuelle	conforme
LA VERRIERE	29/08/2025	RUE DU CHATEAU D EAU	Initiale	Contractuelle	nonConforme
LA VERRIERE	05/09/2025	RUE DE LA RIGOLE	Initiale	Contractuelle	conforme
LA VERRIERE	12/09/2025	RUE DE LA PLAINE	Initiale	Contractuelle	conforme
LA VERRIERE	12/09/2025	RUE DU PETIT PONT	Initiale	Contractuelle	nonConforme
LA VERRIERE	19/09/2025	RUE DE LA MARE	Initiale	Contractuelle	conforme
LA VERRIERE	19/09/2025	RUE DES VIEUX PRES	Initiale	Contractuelle	conforme
LA VERRIERE	19/09/2025	RUE DES VIEUX PRES	Initiale	Contractuelle	conforme
LA VERRIERE	19/09/2025	RUE D ELANCOURT	Initiale	Contractuelle	conforme
LA VERRIERE	03/10/2025	RUE DES CHAMPS	Initiale	Contractuelle	conforme
LA VERRIERE	03/10/2025	RUE DE CHEVREUSE	Initiale	Contractuelle	conforme
LA VERRIERE	10/10/2025	RUE D ELANCOURT	Initiale	Contractuelle	nonConforme
LA VERRIERE	10/10/2025	RUE DE L ETANG	Initiale	Contractuelle	conforme
LA VERRIERE	10/10/2025	RUE DES CHAMPS	Initiale	Contractuelle	nonConforme

Enquêtes de conformité domestiques					
Commune	Date de réalisation	Adresse	Type enquête	Nature	Conformité
LA VERRIERE	17/10/2025	AVENUE DE LA GARE	Initiale	Contractuelle	nonConforme
LA VERRIERE	17/10/2025	RUE DES VIEUX PRES	Initiale	Contractuelle	nonConforme
LA VERRIERE	17/10/2025	RUE DES FLEURS	Initiale	Contractuelle	nonConforme
LA VERRIERE	17/10/2025	RUE DE L ETANG	Initiale	Contractuelle	conforme
LA VERRIERE	24/10/2025	AVENUE DU GENERAL LECLERC	Initiale	Contractuelle	nonConforme
LA VERRIERE	24/10/2025	AVENUE DU GENERAL LECLERC	Initiale	Contractuelle	nonConforme
LA VERRIERE	24/10/2025	RUE DE LA PLAINE	Initiale	Contractuelle	conforme
LA VERRIERE	24/10/2025	RUE DE L ETANG	Initiale	Contractuelle	
LA VERRIERE	24/10/2025	AVENUE DU CHEMIN VERT	Initiale	Contractuelle	conforme
LA VERRIERE	31/10/2025	RUE DE L ETANG	Initiale	Contractuelle	conforme
LA VERRIERE	31/10/2025	RUE DES VIEUX PRES	Initiale	Contractuelle	conforme
LA VERRIERE	31/10/2025	RUE DE CHEVREUSE	Initiale	Contractuelle	nonConforme
LA VERRIERE	31/10/2025	RUE DU PETIT PONT	Initiale	Contractuelle	nonConforme
LA VERRIERE	07/11/2025	AVENUE DU GENERAL LECLERC	Initiale	Contractuelle	conforme
LA VERRIERE	14/11/2025	RUE DES VIEUX PRES	Initiale	Contractuelle	nonConforme
LA VERRIERE	04/12/2025	AVENUE DE LA GARE	Initiale	Contractuelle	
LA VERRIERE	04/12/2025	AVENUE DE LA GARE	Initiale	Contractuelle	conforme
LA VERRIERE	04/12/2025	AVENUE DE LA GARE	Initiale	Contractuelle	conforme
LA VERRIERE	04/12/2025	AVENUE DE LA GARE	Initiale	Contractuelle	conforme
LA VERRIERE	05/12/2025	RUE DE L ETANG	Initiale	Contractuelle	conforme
LA VERRIERE	05/12/2025	RUE DE L ETANG	Initiale	Contractuelle	conforme
LA VERRIERE	05/12/2025	RUE DE LA MARE	Initiale	Contractuelle	nonConforme
LA VERRIERE	11/12/2025	AVENUE DU CHEMIN VERT	Initiale	Contractuelle	nonConforme
LA VERRIERE	12/12/2025	RUE DE L ETANG	Initiale	Contractuelle	conforme
LA VERRIERE	12/12/2025	AVENUE DU CHEMIN VERT	Initiale	Contractuelle	nonConforme
LA VERRIERE	15/12/2025	RUE DES CHAMPS	Initiale	Contractuelle	nonConforme
LA VERRIERE	19/12/2025	RUE D ELANCOURT	Initiale	Contractuelle	conforme
MAGNY LES HAMEAUX	07/01/2025	RUE DU COMMANDANT LOUIS BOUCHET	Initiale	Vente	conforme
MAGNY LES HAMEAUX	28/01/2025	SQUARE DES GENETS	Initiale	Vente	conforme
MAGNY LES HAMEAUX	14/02/2025	RUE DE LA GERBE D OR	Initiale	Contractuelle	nonConforme

Enquêtes de conformité domestiques					
Commune	Date de réalisation	Adresse	Type enquête	Nature	Conformité
MAGNY LES HAMEAUX	21/02/2025	RUE GABRIEL PERI	Initiale	Contractuelle	conforme
MAGNY LES HAMEAUX	25/02/2025	ALLEE DU PRE BONNARD	Initiale	Vente	conforme
MAGNY LES HAMEAUX	28/02/2025	RUE DE LA GERBE D OR	Initiale	Contractuelle	conforme
MAGNY LES HAMEAUX	14/03/2025	RUE GABRIEL PERI	Initiale	Contractuelle	nonConforme
MAGNY LES HAMEAUX	08/04/2025	ALLEE DES CAPUCINES	Initiale	Vente	conforme
MAGNY LES HAMEAUX	22/04/2025	ALLEE DES PEUPLIERS	Initiale	Vente	nonConforme
MAGNY LES HAMEAUX	22/07/2025	RUE ANTOINE LE MAISTRE	Initiale	Vente	diagnosticImpossible
MAGNY LES HAMEAUX	26/09/2025	RUE GABRIEL PERI	Initiale	Contractuelle	nonConforme
MAGNY LES HAMEAUX	07/10/2025	ROUTE DE VERSAILLES	Initiale	Vente	conforme
MAGNY LES HAMEAUX	21/10/2025	AVENUE CLAUDE NICOLAS LEDOUX	Initiale	Vente	conforme
MAGNY LES HAMEAUX	23/12/2025	SQUARE DES GENETS	Initiale	Vente	conforme
MONTIGNY LE BRETONNEUX	07/01/2025	ALLEE DU SEIGLE	Initiale	Vente	conforme
MONTIGNY LE BRETONNEUX	14/01/2025	SQUARE DU BOURBONNAIS	Contre-visite	Contractuelle	nonConforme
MONTIGNY LE BRETONNEUX	14/01/2025	RUE JULES ROMAINS	Initiale	Vente	conforme
MONTIGNY LE BRETONNEUX	28/01/2025	BOULEVARD DESCARTES	Initiale	Vente	conforme
MONTIGNY LE BRETONNEUX	30/01/2025	BOULEVARD DESCARTES	Initiale	Vente	conforme
MONTIGNY LE BRETONNEUX	11/02/2025	RUE JACQUES BRUGNON	Initiale	Vente	conforme
MONTIGNY LE BRETONNEUX	18/02/2025	ALLEE DES ROMARINS	Initiale	Vente	conforme
MONTIGNY LE BRETONNEUX	04/03/2025	RUE DE LA VANOISE	Initiale	Vente	conforme
MONTIGNY LE BRETONNEUX	11/03/2025	MAIL DES CATALPAS	Initiale	Vente	conforme
MONTIGNY LE BRETONNEUX	18/03/2025	RUE SULLY	Initiale	Vente	conforme
MONTIGNY LE BRETONNEUX	25/03/2025	PLACE ARTHUR HONEGGER	Initiale	Vente	conforme
MONTIGNY LE BRETONNEUX	01/04/2025	QUAI FERNAND POUILLON	Initiale	Vente	conforme
MONTIGNY LE BRETONNEUX	15/04/2025	RUE DES BLES D OR	Initiale	Vente	conforme
MONTIGNY LE BRETONNEUX	15/04/2025	RUE DE BROCELIANDE	Initiale	Vente	nonConforme
MONTIGNY LE BRETONNEUX	22/04/2025	BOULEVARD VAUBAN	Initiale	Vente	conforme
MONTIGNY LE BRETONNEUX	29/04/2025	BOULEVARD DESCARTES	Initiale	Vente	conforme
MONTIGNY LE BRETONNEUX	06/05/2025	RUE DE LA SOURDERIE	Contre-visite	Vente	conforme
MONTIGNY LE BRETONNEUX	13/05/2025	RUE LECONTE DE LISLE	Initiale	Vente	nonConforme
MONTIGNY LE BRETONNEUX	13/05/2025	ALLEE DES BOUTONS D OR	Initiale	Vente	conforme

Enquêtes de conformité domestiques					
Commune	**Date de réalisation**	**Adresse**	**Type enquête**	**Nature**	**Conformité**
MONTIGNY LE BRETONNEUX	03/06/2025	RUE DES BLES D OR	Initiale	Vente	conforme
MONTIGNY LE BRETONNEUX	10/06/2025	RUE DU COL DE DYANE	Initiale	Vente	conforme
MONTIGNY LE BRETONNEUX	17/06/2025	ALLEE DES ROMARINS	Initiale	Vente	conforme
MONTIGNY LE BRETONNEUX	24/06/2025	ALLEE DES BOUTONS D OR	Initiale	Vente	conforme
MONTIGNY LE BRETONNEUX	24/06/2025	PLACE DE WICKLOW	Initiale	Vente	conforme
MONTIGNY LE BRETONNEUX	01/07/2025	PLACE GERMAINE TAILLEFERRE	Initiale	Vente	conforme
MONTIGNY LE BRETONNEUX	08/07/2025	RUE DE LA SOURDERIE	Initiale	Vente	conforme
MONTIGNY LE BRETONNEUX	29/07/2025	MAIL DES TILLEULS	Initiale	Vente	conforme
MONTIGNY LE BRETONNEUX	05/08/2025	MAIL DES CATALPAS	Initiale	Vente	conforme
MONTIGNY LE BRETONNEUX	19/08/2025	ALLEE DES EPINES	Initiale	Vente	conforme
MONTIGNY LE BRETONNEUX	02/09/2025	MAIL DES TILLEULS	Initiale	Vente	conforme
MONTIGNY LE BRETONNEUX	26/09/2025	RUE JEAN BAPTISTE CARPEAUX	Initiale	Vente	nonConforme
MONTIGNY LE BRETONNEUX	30/09/2025	PLACE FRANCIS POULENC	Initiale	Vente	conforme
MONTIGNY LE BRETONNEUX	14/10/2025	MAIL DES CATALPAS	Initiale	Vente	conforme
MONTIGNY LE BRETONNEUX	14/10/2025	49 BIS AVENUE JOSEPH KEFFEL	Initiale	Vente	conforme
MONTIGNY LE BRETONNEUX	28/10/2025	ALLEE DE L ORGE	Initiale	Vente	nonConforme
MONTIGNY LE BRETONNEUX	25/11/2025	RUE SULLY	Initiale	Vente	conforme
MONTIGNY LE BRETONNEUX	10/12/2025	RUE DE LA MARE AUX CARATS	Initiale	Contractuelle	nonConforme
TRAPPES	09/01/2025	RUE DE KOPRIVNICE	Initiale	Vente	conforme
TRAPPES	20/02/2025	AVENUE CLEMENT ADER	Initiale	Vente	conforme
TRAPPES	27/02/2025	RUE JEAN JAURES	Initiale	Vente	conforme
TRAPPES	13/03/2025	AVENUE MARCEAU	Initiale	Vente	nonConforme
TRAPPES	17/04/2025	SQUARE GEORGE SAND	Initiale	Vente	conforme
TRAPPES	17/04/2025	RUE DE MONTFORT	Initiale	Vente	conforme
TRAPPES	24/04/2025	ALLEE DES VERGERS	Initiale	Vente	conforme
TRAPPES	24/04/2025	RUE LOUIS PASTEUR	Initiale	Vente	conforme
TRAPPES	15/05/2025	CHEMIN DE PARIS	Initiale	Vente	nonConforme
TRAPPES	15/05/2025	SQUARE JEAN COCTEAU	Initiale	Vente	conforme
TRAPPES	22/05/2025	RUE JEAN EFFEL	Initiale	Vente	conforme
TRAPPES	03/06/2025	CHEMIN DE PARIS	Contre-visite	Vente	conforme

Enquêtes de conformité domestiques					
Commune	Date de réalisation	Adresse	Type enquête	Nature	Conformité
TRAPPES	05/06/2025	RUE DE PORT ROYAL	Initiale	Vente	conforme
TRAPPES	12/06/2025	RUE JEAN ZAY	Initiale	Vente	conforme
TRAPPES	03/07/2025	SQUARE FRANCIS CARCO	Initiale	Vente	conforme
TRAPPES	03/07/2025	AVENUE SALVADOR ALLENDE	Initiale	Vente	conforme
TRAPPES	03/07/2025	AVENUE CLEMENT ADER	Initiale	Vente	conforme
TRAPPES	10/07/2025	PLACE DE LA PAIX	Initiale	Vente	conforme
TRAPPES	17/07/2025	AVENUE CLEMENT ADER	Initiale	Vente	conforme
TRAPPES	17/07/2025	AVENUE DU MAHATMA GANDHI	Initiale	Vente	conforme
TRAPPES	17/07/2025	AVENUE PAUL VAILLANT COUTURIER	Initiale	Vente	conforme
TRAPPES	17/07/2025	AVENUE PAUL VAILLANT COUTURIER	Initiale	Vente	nonConforme
TRAPPES	24/07/2025	RUE JEAN JAURES	Initiale	Vente	conforme
TRAPPES	31/07/2025	AVENUE MARYSE BASTIE	Initiale	Vente	conforme
TRAPPES	31/07/2025	RUE GERARD PHILIPE	Initiale	Vente	conforme
TRAPPES	07/08/2025	RUE DES EPICES	Initiale	Vente	conforme
TRAPPES	28/08/2025	RUE IRENE JOLIOT CURIE	Initiale	Vente	conforme
TRAPPES	28/08/2025	RUE DU CENTRE	Initiale	Vente	nonConforme
TRAPPES	18/09/2025	RUE JEAN JAURES	Initiale	Vente	conforme
TRAPPES	02/10/2025	SQUARE LOUIS PERGAUD	Initiale	Vente	conforme
TRAPPES	03/10/2025	RUE JEAN JACQUES ROUSSEAU	Initiale	Contractuelle	nonConforme
TRAPPES	03/10/2025	RUE FLORIAN	Initiale	Contractuelle	nonConforme
TRAPPES	10/10/2025	RUE LOUIS PASTEUR	Initiale	Contractuelle	nonConforme
TRAPPES	17/10/2025	AVENUE MARCEAU	Initiale	Contractuelle	nonConforme
TRAPPES	17/10/2025	BASE ASY	Initiale	Vente	nonConforme
TRAPPES	30/10/2025	RUE IRENE JOLIOT CURIE	Initiale	Vente	conforme
TRAPPES	06/11/2025	RUE DE KOPRIVNICE	Initiale	Vente	conforme
TRAPPES	13/11/2025	RUE GERARD PHILIPE	Initiale	Vente	conforme
TRAPPES	20/11/2025	RUE DE L ABREUVOIR	Initiale	Contractuelle	nonConforme
TRAPPES	18/12/2025	RUE PIERRE SEMARD	Initiale	Vente	conforme
VOISINS LE BRETONNEUX	07/01/2025	RUE HENRI MATISSE	Initiale	Vente	conforme

Enquêtes de conformité domestiques					
Commune	**Date de réalisation**	**Adresse**	**Type enquête**	**Nature**	**Conformité**
VOISINS LE BRETONNEUX	28/01/2025	RUE PAUL GAUGUIN	Initiale	Vente	conforme
VOISINS LE BRETONNEUX	11/02/2025	RUE DE PORT ROYAL	Initiale	Vente	conforme
VOISINS LE BRETONNEUX	11/03/2025	RUE DES PEPINIERES	Initiale	Vente	conforme
VOISINS LE BRETONNEUX	25/03/2025	AVENUE JOSEPH KESSEL	Initiale	Vente	conforme
VOISINS LE BRETONNEUX	16/04/2025	AVENUE JEAN BART	Initiale	Contractuelle	conforme
VOISINS LE BRETONNEUX	16/04/2025	AVENUE JEAN BART	Initiale	Contractuelle	conforme
VOISINS LE BRETONNEUX	16/04/2025	AVENUE JEAN BART	Initiale	Contractuelle	conforme
VOISINS LE BRETONNEUX	16/04/2025	AVENUE JOSEPH KESSEL	Initiale	Contractuelle	conforme
VOISINS LE BRETONNEUX	16/04/2025	AVENUE JEAN BART	Initiale	Contractuelle	conforme
VOISINS LE BRETONNEUX	16/04/2025	AVENUE JOSEPH KESSEL	Initiale	Contractuelle	conforme
VOISINS LE BRETONNEUX	16/04/2025	AVENUE JOSEPH KESSEL	Initiale	Contractuelle	conforme
VOISINS LE BRETONNEUX	16/04/2025	AVENUE JEAN BART	Initiale	Contractuelle	conforme
VOISINS LE BRETONNEUX	16/04/2025	AVENUE JEAN BART	Initiale	Contractuelle	conforme
VOISINS LE BRETONNEUX	16/04/2025	AVENUE JOSEPH KESSEL	Initiale	Contractuelle	conforme
VOISINS LE BRETONNEUX	16/04/2025	AVENUE JEAN BART	Initiale	Contractuelle	conforme
VOISINS LE BRETONNEUX	05/08/2025	RUE SERPENTINE	Initiale	Vente	conforme
VOISINS LE BRETONNEUX	05/08/2025	RUE SERPENTINE	Initiale	Vente	conforme
VOISINS LE BRETONNEUX	19/08/2025	RUE HENRI MATISSE	Initiale	Vente	nonConforme
VOISINS LE BRETONNEUX	26/08/2025	RUE JASMIN	Initiale	Vente	conforme
VOISINS LE BRETONNEUX	11/09/2025	RUE PHILIPPE DE CHAMPAIGNE	Initiale	Vente	conforme
VOISINS LE BRETONNEUX	07/10/2025	RUE HENRI MATISSE	Contre-visite	Vente	nonConforme
VOISINS LE BRETONNEUX	04/11/2025	AVENUE DU LYCEE	Initiale	Vente	nonConforme
VOISINS LE BRETONNEUX	20/11/2025	AVENUE RENE DUGUAY TROUIN	Initiale	Contractuelle	conforme
VOISINS LE BRETONNEUX	04/12/2025	RUE JEAN RACINE	Initiale	Vente	conforme
VOISINS LE BRETONNEUX	18/12/2025	RUE DU BAILLY DE SUFFREN	Contre-visite	Contractuelle	conforme

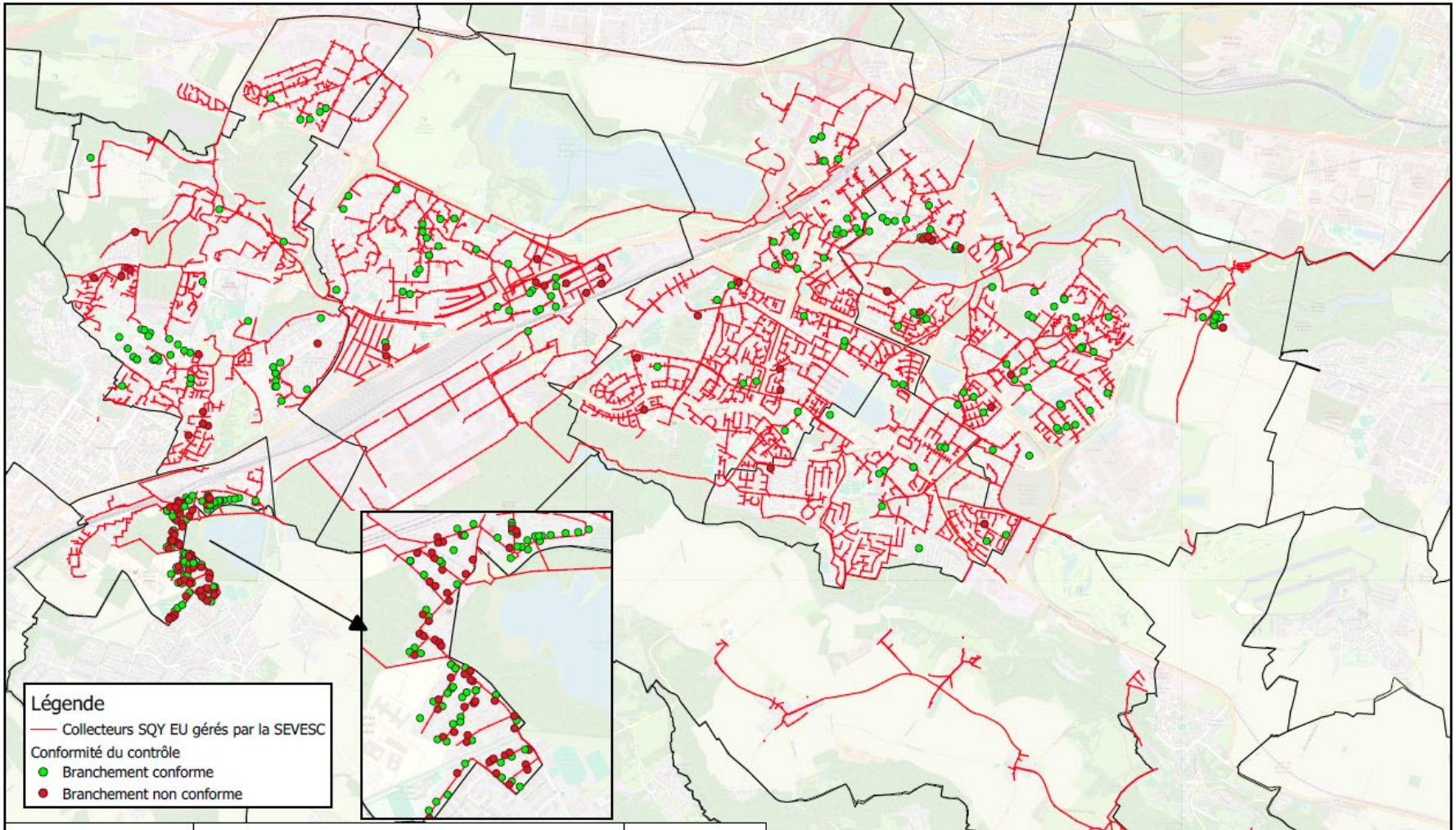

SAINT-QUENTIN-EN-YVELINES

ECHELLE : 1/35 000

N° DE CONTRAT : T 16030

N° DE PLAN : D78-SQY-0526

Contrôles de conformité 2025

Etabli par	Vérifié par	Approuvé par	Rév	DESIGNATION	DATE
B. GUIGNARD	S. CORTI	JP. LOY	0	Création du plan	10/04/2018
B. GUIGNARD	F. MERLIN	A.LIERE	8	Mise à jour Exercice 2025	27/04/2026

- **LES ENQUETES DE CONFORMITE NON DOMESTIQUES**

Enquêtes de conformité Non Domestiques						
Commune	**Date de réalisation**	**Adresse**	**Etablissement**	**Type enquête**	**Nature**	**Conformité**
ELANCOURT	13/05/2025	RUE DENIS DIDEROT	SEGRO	Contre-visite	Vente	conforme
ELANCOURT	26/05/2025	RUE DE PRAGUE	SCCV MOULIN PRAGUE	Initiale	Vente	conforme
ELANCOURT	03/06/2025	ROND POINT L AGIOT	SHINY WASH	Initiale	Contractuelle	conforme
ELANCOURT	04/06/2025	ROND POINT L AGIOT	LE PÉTRIN RIBEÏROU	Initiale	Contractuelle	conforme
ELANCOURT	10/07/2025	AVENUE GEORGES POLITZER	MATCHEVENT	Initiale	Vente	conforme
ELANCOURT	02/09/2025	ROUTE NATIONALE 10	O'BOTTEGA ELANCOURT	Initiale	Contractuelle	nonConforme
ELANCOURT	11/09/2025	PLACE MENDES FRANCE	PHARMACIE DE LA MAIRIE	Initiale	Contractuelle	conforme
ELANCOURT	24/09/2025	RUE DE BRUXELLES	SCI 1 1 PLACE DU BEFFROI	Initiale	Vente	nonConforme
ELANCOURT	09/10/2025	RUE DANTON	PHARMACIE DES PETITS PRES	Initiale	Contractuelle	conforme
ELANCOURT	16/10/2025	RUE DU THEATRE	CABINET FOREST & ASSOCIES	Initiale	Vente	nonConforme
ELANCOURT	02/12/2025	AVENUE GEORGES POLITZER	MATCH EVENT	Contre-visite	Vente	conforme
GUYANCOURT	20/02/2025	RUE GEORGES HAUSSMANN		Initiale	Vente	conforme
GUYANCOURT	25/02/2025	RUE DU MOULIN	SCI DU MOULIN A VENT	Initiale	Vente	nonConforme
GUYANCOURT	01/04/2025	ROUTE DE DAMPIERRE	SOUEIX DE PONDEAU	Initiale	Vente	nonConforme
GUYANCOURT	22/04/2025	AVENUE DU 8 MAI 1945	SAS EQUINOXE	Initiale	Vente	nonConforme
GUYANCOURT	29/04/2025	RUE JACQUES MONOD	MILLIPORE	Contre-visite	Vente	nonConforme
GUYANCOURT	06/05/2025	ROUTE DE TROUX	CAP SAINT-JACQUES	Initiale	Contractuelle	conforme
GUYANCOURT	12/05/2025	ROUTE DE DAMPIERRE	SOUEIX DE PONDEAU	Contre-visite	Vente	nonConforme
GUYANCOURT	16/05/2025	RUE HELENE BOUCHER	SCPI PRIMOPIERRE	Contre-visite	Vente	conforme
GUYANCOURT	05/06/2025	RUE GUYNEMER	NSK FRANCE	Initiale	Vente	nonConforme
GUYANCOURT	25/06/2025	RUE JACQUES MONOD	MILLIPORE	Contre-visite	Vente	conforme
GUYANCOURT	22/08/2025	AVENUE DU 8 MAI 1945	SAS EQUINOXE 2/2	Initiale	Vente	nonConforme
GUYANCOURT	09/10/2025	RUE AMBROISE CROIZAT	LE JOOLA	Initiale	Contractuelle	nonConforme
GUYANCOURT	09/10/2025	RUE AMBROISE CROIZAT	MAÎTRE KEBABIER KEBAB DU VILLAGE	Initiale	Contractuelle	nonConforme
GUYANCOURT	12/11/2025	RUE AMBROISE CROIZAT	TI MILO	Initiale	Contractuelle	conforme
LA VERRIERE	20/10/2025	AVENUE DES NOES	GYMNASE DE LA FRATERNITE	Initiale	Contractuelle	nonConforme
MAGNY LES HAMEAUX	04/06/2025	RUE PABLO PICASSO	BUREAUX	Initiale	Vente	Conforme

Enquêtes de conformité Non Domestiques						
Commune	**Date de réalisation**	**Adresse**	**Etablissement**	**Type enquête**	**Nature**	**Conformité**
MAGNY LES HAMEAUX	13/11/2025	RUE DES ECOLES JEAN BAUDIN	POLE MUSICAL ET ASSOCIATIF BLAISE PASCAL	Initiale	Contractuelle	nonConforme
MAGNY LES HAMEAUX	20/11/2025	RUE VINCENT VAN GOGH	ASSURANCE MMA	Initiale	Contractuelle	conforme
MAGNY LES HAMEAUX	20/11/2025	RUE VINCENT VAN GOGH	MAGNY OPTIQUE	Initiale	Contractuelle	conforme
MAGNY LES HAMEAUX	20/11/2025	RUE VINCENT VAN GOGH	PHARMACIE DU CENTRE VILLE	Initiale	Contractuelle	conforme
MAGNY LES HAMEAUX	20/11/2025	RUE VINCENT VAN GOGH	SAVEURS DU MONDE	Initiale	Contractuelle	conforme
MAGNY LES HAMEAUX	25/11/2025	RUE PAUL ET JEANNE WEISS	EDEN WEIS	Initiale	Contractuelle	nonConforme
MONTIGNY LE BRETONNEUX	18/02/2025	AVENUE DES ORMEAUX	PYBB	Initiale	Vente	conforme
MONTIGNY LE BRETONNEUX	06/03/2025	PLACE CLAUDEL	SCI MONTALIVET	Initiale	Vente	conforme
MONTIGNY LE BRETONNEUX	28/05/2025	AVENUE DES 3 PEUPLES	FONCIERE DE L ARC	Initiale	Vente	conforme
MONTIGNY LE BRETONNEUX	12/06/2025	SQUARE NEWTON	LOCAL	Initiale	Vente	nonConforme
MONTIGNY LE BRETONNEUX	21/08/2025	RUE FRANCOIS GEOFFRE	SCI DES LYS	Initiale	Vente	nonConforme
MONTIGNY LE BRETONNEUX	07/10/2025	AVENUE DES 3 PEUPLES	CCI PARIS ILE-DE-FRANCE	Initiale	Vente	nonConforme
MONTIGNY LE BRETONNEUX	07/10/2025	RUE DES SIRENES	SCI FI MONTIGNY MANET	Initiale	Vente	conforme
MONTIGNY LE BRETONNEUX	20/10/2025	AVENUE DES ORMEAUX	HOSE	Initiale	Contractuelle	nonConforme
MONTIGNY LE BRETONNEUX	23/10/2025	AVENUE LA SOURCE DE LA BIEVRE	GOURMAND WOK MONTIGNY	Initiale	Contractuelle	
MONTIGNY LE BRETONNEUX	12/11/2025	AVENUE DE LA SOURCE	PITAYA STREET FOOD	Initiale	Contractuelle	nonConforme
MONTIGNY LE BRETONNEUX	18/11/2025	AVENUE DE LA SOURCE	GOURMAND WOK MONTIGNY	Initiale	Contractuelle	conforme
MONTIGNY LE BRETONNEUX	19/11/2025	RUE STEPHENSON	SCCV MONTIGNY PREMIUM 2019	Initiale	Vente	conforme
MONTIGNY LE BRETONNEUX	11/12/2025	RUE JOEL LE THEULE	ILLIMITY BEAUTY	Initiale	Contractuelle	nonConforme
MONTIGNY LE BRETONNEUX	11/12/2025	RUE JOEL LE THEULE	MINERA ACHAT D'OR	Initiale	Contractuelle	nonConforme
MONTIGNY LE BRETONNEUX	11/12/2025	RUE JOEL LE THEULE	SHIVA	Initiale	Contractuelle	nonConforme
MONTIGNY LE BRETONNEUX	16/12/2025	RUE JOEL LE THEULE	MEILLEURTAUX	Initiale	Contractuelle	nonConforme
TRAPPES	13/02/2025	AVENUE DU PAST M LUTHER KING	VILLA MURALIS	Initiale	Vente	nonConforme
TRAPPES	27/03/2025	RUE ALBERT EINSTEIN	EPFIF	Initiale	Vente	nonConforme
TRAPPES	18/07/2025	AVENUE PAUL VAILLANT COUTURIER	RESTAURANT	Initiale	Vente	nonConforme
TRAPPES	22/07/2025	AVENUE DU PAST M LUTHER KING	VILLA MURALIS	Contre-visite	Vente	conforme
TRAPPES	23/07/2025	AVENUE PAUL VAILLANT COUTURIER	SAS EDMP IDF	Initiale	Vente	nonConforme
TRAPPES	07/08/2025	AVENUE DES FRERES LUMIERE	CORTONA APPERT TROIS	Initiale	Vente	conforme

Enquêtes de conformité Non Domestiques						
Commune	**Date de réalisation**	**Adresse**	**Etablissement**	**Type enquête**	**Nature**	**Conformité**
TRAPPES	11/09/2025	AVENUE GEORGES POLITZER	SCPI ACTIVIMMO	Initiale	Vente	nonConforme
TRAPPES	07/10/2025	AVENUE PAUL VAILLANT COUTURIER	PHARMACIE	Initiale	Vente	nonConforme
TRAPPES	09/10/2025	RUE JEAN JAURES	INDIVISON	Initiale	Vente	nonConforme
TRAPPES	17/10/2025	AVENUE GEORGES POLITZER		Contre-visite	Vente	nonConforme
TRAPPES	30/10/2025	RUE ALBERT EINSTEIN	ERAMET	Initiale	Contractuelle	nonConforme
TRAPPES	13/11/2025	ROUTE DE CHARTRES	SAS MATERIAUX ROUSSEL	Initiale	Vente	conforme
TRAPPES	19/11/2025	ROUTE DE CHARTRES	FONCIERE BERTRAND	Initiale	Vente	nonConforme
TRAPPES	04/12/2025	AVENUE PAUL VAILLANT COUTURIER	PHARMACIE DU CENTRE	Contre-visite	Vente	nonConforme
TRAPPES	09/12/2025	AVENUE DE L ARMEE LECLERC	AVIS	Initiale	Vente	conforme
TRAPPES	11/12/2025	AVENUE HECTOR BERLIOZ	MAISON MEDICAL DE SANTE	Initiale	Vente	conforme
VOISINS LE BRETONNEUX	24/01/2025	–		Initiale	Contractuelle	conforme
VOISINS LE BRETONNEUX	21/02/2025	–		Contre-visite	Contractuelle	nonConforme
VOISINS LE BRETONNEUX	21/02/2025	–		Contre-visite	Contractuelle	conforme
VOISINS LE BRETONNEUX	21/02/2025	–	LOT 1	Contre-visite	Vente	conforme
VOISINS LE BRETONNEUX	02/04/2025	PLACE CHARLES DE GAULLE	LOT 10	Initiale	Vente	nonConforme
VOISINS LE BRETONNEUX	03/04/2025	AVENUE RENE DUGUAY TROUIN	MAWAL	Initiale	Vente	nonConforme
VOISINS LE BRETONNEUX	16/04/2025	AVENUE JEAN BART	PROGIRIS	Initiale	Contractuelle	conforme
VOISINS LE BRETONNEUX	16/04/2025	AVENUE JOSEPH KESSEL	LEE COMPAGNY	Initiale	Contractuelle	conforme
VOISINS LE BRETONNEUX	16/04/2025	AVENUE JEAN BART	LARDE SPORT	Initiale	Contractuelle	conforme
VOISINS LE BRETONNEUX	16/04/2025	AVENUE JEAN BART	DROIT D'ENFANCE	Initiale	Contractuelle	conforme
VOISINS LE BRETONNEUX	16/04/2025	AVENUE JOSEPH KESSEL	DATA PHYSICS	Initiale	Contractuelle	conforme
VOISINS LE BRETONNEUX	16/04/2025	AVENUE JOSEPH KESSEL	CRECHE CAMELEON	Initiale	Contractuelle	conforme
VOISINS LE BRETONNEUX	16/04/2025	AVENUE JEAN BART	CEPY ASSURANCES	Initiale	Contractuelle	conforme
VOISINS LE BRETONNEUX	16/04/2025	AVENUE JOSEPH KESSEL	ALTOUR VOYAGES	Initiale	Contractuelle	conforme
VOISINS LE BRETONNEUX	16/04/2025	AVENUE JEAN BART	ALPHA AIRPORT	Initiale	Contractuelle	conforme
VOISINS LE BRETONNEUX	16/04/2025	AVENUE JEAN BART	AD GENIX	Initiale	Contractuelle	conforme
VOISINS LE BRETONNEUX	16/04/2025	AVENUE JEAN BART	3D SOLUTIONS	Initiale	Contractuelle	conforme
VOISINS LE BRETONNEUX	29/04/2025	AVENUE JEAN BART	ECOLE LES TILLEULS	Initiale	Contractuelle	nonConforme
VOISINS LE BRETONNEUX	17/06/2025	AVENUE JOSEPH KESSEL	E-CLAIREUR SARL	Initiale	Contractuelle	conforme

Enquêtes de conformité Non Domestiques						
Commune	**Date de réalisation**	**Adresse**	**Etablissement**	**Type enquête**	**Nature**	**Conformité**
VOISINS LE BRETONNEUX	17/06/2025	AVENUE JOSEPH KESSEL	EQUIPAGES INFOGERANCE	Initiale	Contractuelle	conforme
VOISINS LE BRETONNEUX	17/06/2025		APF FRANCE HANDICAP	Initiale	Contractuelle	conforme
VOISINS LE BRETONNEUX	26/06/2025	AVENUE ROBERT SURCOUF	SAS PLM	Initiale	Contractuelle	conforme
VOISINS LE BRETONNEUX	24/07/2025	RUE RACHEL CARSON	SCCV VOISINS LE PARC HABITE	Initiale	Vente	nonConforme
VOISINS LE BRETONNEUX	24/07/2025	–	VALOPHIS SAREPA SCCV VOISINS LE PARC	Initiale	Vente	conforme
VOISINS LE BRETONNEUX	12/11/2025	RUE ALFRED DE VIGNY	SOGELYM DIXENCE	Initiale	Vente	conforme
VOISINS LE BRETONNEUX	09/12/2025	RUE DES TILLEULS	SCI LES TILLEULS	Initiale	Vente	conforme

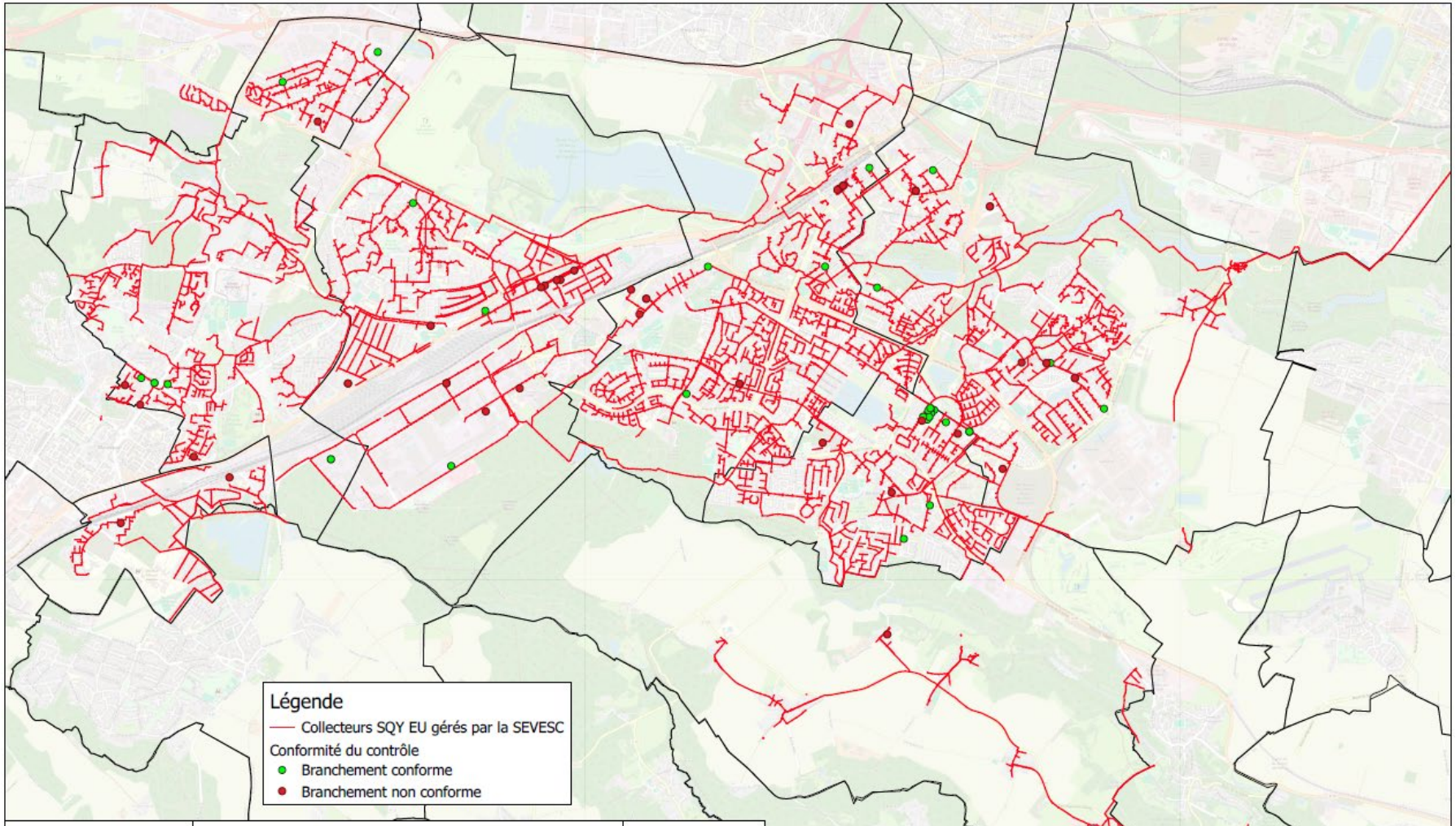

SAINT-QUENTIN-EN-YVELINES

ECHELLE : 1/35 000

Contrôles de conformité non domestiques 2025

N° DE CONTRAT : T 16030

N° DE PLAN : D78-SQY-0527

Etabli par	Vérifié par	Approuvé par	Rév	DESIGNATION	DATE
B. GUIGNARD	S. CORTI	JP. LOY	0	Création du plan	10/04/2018
B. GUIGNARD	F.MERLIN	A. LIERE	6	Mise à jour Exercice 2025	27/04/2026

- **LES CONTROLES EXECUTOIRES**

Contrôles exécutoires des ADRA/CSD					
Nom établissement	**NO_RUE**	**RUE**	**Commune**	**Conformité**	**Date**
ACTIDYN	1	RUE DU GROUPE MANOUKIAN	ELANCOURT	C	20/10/2025
AFPA	*	CCAL DES 7 MARES	ELANCOURT	C	20/10/2025
BOULANGERIE RJ	1	AVENUE PAUL CEZANNE	ELANCOURT	C	20/10/2025
DEPAEPE	3	RUE DU GROUPE MANOUKIAN	ELANCOURT	C	20/10/2025
FLEURS ET PASSION	2	AVENUE PAUL CEZANNE	ELANCOURT	C	20/10/2025
IMMOJUSTE	1	AVENUE PAUL CEZANNE	ELANCOURT	C	20/10/2025
IZI CONFORT	1-3	RUE DU GROUPE MANOUKIAN	ELANCOURT	NC/ PH=9	20/10/2025
KINTESYS	1	RUE DU GROUPE MANOUKIAN	ELANCOURT	C	20/10/2025
MAISON MEDICALE CLAUDE BERNARD	3	AVENUE DU MONT CASSEL	ELANCOURT	C	20/10/2025
MILESYS	3	RUE DU GROUPE MANOUKIAN	ELANCOURT	C	20/10/2025
O'SAVEURS D'AFRIQUE	2	AVENUE PAUL CEZANNE	ELANCOURT	C	20/10/2025
PRESSING DES TEMPLIERS	2	AVENUE PAUL CEZANNE	ELANCOURT	C	20/10/2025
RELAX E MOI	1	AVENUE PAUL CEZANNE	ELANCOURT	C	20/10/2025
TELSTAR	5	RUE DU GROUPE MANOUKIAN	ELANCOURT	NC/ PH=9,24	20/10/2025
AREAS	2	RUE HELENE BOUCHER	GUYANCOURT	C	22/10/2025
BUSINESSLINK	2	RUE HELENE BOUCHER	GUYANCOURT	C	22/10/2025
CROOSTY FOOD	3	RUE GEORGES HAUSSMANN	GUYANCOURT	NC/ PH=8,76	22/10/2025
EBSGARCHITECTES	2	RUE HELENE BOUCHER	GUYANCOURT	C	22/10/2025
HAPPY WASH LAVAGE AUTO	11 B	RUE JACQUES CARTIER	GUYANCOURT	C	22/10/2025
KB	49	RUE GEORGES HAUSSMANN	GUYANCOURT	NC/ PH=8,75	22/10/2025
KLASS. ADDICT	30	RUE GEORGES HAUSSMANN	GUYANCOURT	C	22/10/2025
LE VILLAROY	1	RUE NICOLAS LEDOUX	GUYANCOURT	C	22/10/2025
LUMINISTA PERSA	2	RUE HELENE BOUCHER	GUYANCOURT	C	22/10/2025
PUNJAB PALACE	9	RUE GEORGES HAUSSMANN	GUYANCOURT	NC/ PH=8,76	22/10/2025

Contrôles exécutoires des ADRA/CSD					
Nom établissement	**NO_RUE**	**RUE**	**Commune**	**Conformité**	**Date**
RESSOURCES	2	RUE HELENE BOUCHER	GUYANCOURT	C	22/10/2025
RESTAURANT L'ETOILE	6	RUE LOUIS LE VAU	GUYANCOURT	NC/ PH=8,76	22/10/2025
SCI OPLUS	11 B	RUE JACQUES CARTIER	GUYANCOURT	C	22/10/2025
SERIOUS TEAM 360	2	RUE HELENE BOUCHER	GUYANCOURT	C	22/10/2025
SOREIB	2	RUE HELENE BOUCHER	GUYANCOURT	C	22/10/2025
GLOBAL PRINT SOLUTION	4	RUE AMEDEE GORDINI	MAGNY LES HAMEAUX	C	22/10/2025
MIROITERIE VITRERIE MCD	8	RUE AMEDEE GORDINI	MAGNY LES HAMEAUX	C	22/10/2025
AR AUDITION	1	PLACE LIEUTENANT COLONEL ARNAUD BELTRAME	TRAPPES	C	10/12/2025
BOUCHERIE	9	BOULEVARD MARTIN LUTHER KING	TRAPPES	C	10/12/2025
BOUCHERIE ENTRECOTE	55	AVENUE HECTOR BERLIOZ	TRAPPES	C	10/12/2025
BOUCHERIE TRAPPES VIANDE	39	RUE JEAN JAURES	TRAPPES	C	06/01/2026

- **LES REPARATIONS**

Réparations sur le réseau				
Commune	**Date**	**Rue**	**Nature de l'intervention**	**Nombre**
ELANCOURT	15/01/2025	AVENUE DU MONT CASSEL	Branchement réparé	1
	24/03/2025	ROUTE DE TRAPPES	Ouvrage réparé	1
LA VERRIERE	21/01/2025	RUE DE LA PLAINE	Branchement réparé	1
	13/06/2025	RUE DE L ETANG	Branchement réparé	1
	02/07/2025	RUE DE LA PLAINE	Branchement réparé	1
	01/09/2025	RUE DE CHEVREUSE	Ouvrage réparé	1
MONTIGNY LE BRETONNEUX	18/04/2025	MAIL DES TILLEULS	Branchement réparé	1
	12/06/2025	RUE DU MAYA	Ouvrage réparé	1
TRAPPES	10/02/2025	RUE FRANCOIS ARAGO	Branchement réparé	1
	01/07/2025	RUE DE MONTFORT	Réseau réparé	1
	22/09/2025	BOULEVARD MARTIN LUTHER KING	Réseau réparé	1

- **LES TRAVAUX**

Travaux et entretien assainissement				
Commune	**Date**	**Rue**	**Nature de l'intervention**	**Nombre**
ELANCOURT	14/04/2025	CHEMIN DES VIGNES	Remplacement des ouvrages sur les réseaux	1
	19/06/2025	PLACE DE L EGLISE	Remplacement des ouvrages sur les réseaux	1
	15/07/2025	ROUTE DE TRAPPES	Remplacement des ouvrages sur les réseaux	1
	30/06/2025	ROUTE DU MESNIL	Ouvrages scellés et mis à niveau	1
GUYANCOURT	17/01/2025	MAIL DES GRAVIERS	Ouvrages scellés et mis à niveau	1
	11/02/2025	ROUTE DE DAMPIERRE	Ouvrages scellés et mis à niveau	1
	17/11/2025	BOULEVARD DU CHATEAU	Remplacement des ouvrages sur les réseaux	2
LA VERRIERE	21/07/2025	AVENUE DE LA GARE	Ouvrages scellés et mis à niveau	1
MAGNY LES HAMEAUX	24/02/2025	RUE JOSEPH LEMARCHAND	Ouvrages scellés et mis à niveau	1
	01/12/2025	RUE PAUL GAUGUIN ENTRE LA RUE VINCENT VAN GOGH ET LA RUE PAUL CÉZANNE	Remplacement des ouvrages sur les réseaux	1
MONTIGNY LE BRETONNEUX	04/08/2025	AVENUE DES 3 PEUPLES	Remplacement des ouvrages sur les réseaux	6
	11/08/2025	RUE DU MAYA	Ouvrages scellés et mis à niveau	1

Travaux et entretien assainissement				
Commune	**Date**	**Rue**	**Nature de l'intervention**	**Nombre**
TRAPPES	17/01/2025	ROUTE DE DREUX EN FACE LE SQUARE VERLAINE	Remplacement des ouvrages sur les réseaux	1
VOISINS LE BRETONNEUX	21/07/2025	VILLA CAROLINE	Remplacement des ouvrages sur les réseaux	1
	06/10/2025	RUE EMERAUDE	Remplacement des ouvrages sur les réseaux	1

Opérations de fraisage de canalisation			
Commune	**Date**	**Adresse**	**Type de désordre**
ELANCOURT	25/03/2025	Boulevard André Malraux	Racines
MONTIGNY-LE-BRETONNEUX	19/02/2025	Rue de la Sourderie	Racines
	03/04/2025	Avenue de la Source	Racines
	03/05/2025	Parc de Chedeville	Racines
	12/12/2025	Rue de Cornouailles	Laitance
TRAPPES	11/05/2025	Rue Jacques Boubas	Morceau de bois
VOISINS-LE-BRETONNEUX	11/05/2025	Square Alfred de Musset	Racines
	13/08/2025	Paul Verlaine	Racines
	24/11/2025	Rue Jacques Cartier	Graisse

Branchements neufs						
Commune	**Client**	**Adresse des travaux**	**Nature du branchement**	**Fonds de travaux**	**Date début des travaux**	**Date fin des travaux**
MAGNY	PARTICULIER	Rue de la Gerbe d'Or	EU	2025	20-janv.-25	24-janv.-25
MONTIGNY	SCCV les Sirènes MLB	Rue des Sirènes	1 EU + 1 EP + suppression	NON	27-janv.-25	5-févr.-25
MAGNY	PARTICULIER	Impasse Jean Besson	EU	NON	17-févr.-25	19-févr.-25
MAGNY	PARTICULIER	Allée des Capucines	EU	2025	17-févr.-25	21-févr.-25
MAGNY	PARTICULIER	Allée Maurice Ravel	EU	2025	24-févr.-25	21-févr.-25
GUYANCOURT	SCCV GUYANCOURT VILLAROY	Rue Frank Llyoyd Wright	BB EU	NON	10-mars-25	13-mars-25
GUYANCOURT	EXPANSIEL PROMOTION	Rue Marc Bloch/Rue Frank Llyoyd Wright	BB EP +comblement	NON	10-mars-25	13-mars-25
TRAPPES	PARTICULIER	Rue du Martray	EU	NON	17-mars-25	18-mars-25
MONTIGNY	SCI Le Hammeau de Villeneuve	Rue Charles Linné	EP	NON	27-mars-25	10-avr.-25
LA VERRIERE	SQY	Rue des Champs	BB EU	NON	10-avr.-25	11-avr.-25
LA VERRIERE	SQY	Rue des Champs	BB EP	NON	10-avr.-25	11-avr.-25

Branchements neufs						
Commune	Client	Adresse des travaux	Nature du branchement	Fonds de travaux	Date début des travaux	Date fin des travaux
MAGNY	FERRER JOURNET	Route de Versailles	EU	2025	28-avr.-25	7-mai-25
MAGNY	PARTICULIER	Route de Versailles	EU + EP	2025	12-mai-25	16-mai-25
LA VERRIERE	PARTICULIER	Rue de la Plaine	EU + EP	NON	20-mai-25	24-mai-25
LA VERRIERE	SQY	Rue de la Plaine	regard EU	NON	20-mai-25	21-mai-25
LA VERRIERE	PARTICULIER	Avenue du chemin Vert	EP	NON	25-mai-25	26-mai-25
MAGNY	PARTICULIER	Route de Port Royal des Champs	EU	NON	9-juin-25	24-juin-25
LA VERRIERE	STA 78	RN10	EU	NON	24-juin-25	27-juin-25
GUYANCOURT	BOUYGUES	Rue Lino Ventura	EU	NON	7-juil.-25	11-juil.-25
GUYANCOURT	PARTICULIER	Rue de la Fontaine des Gobelins	EU	NON	27-oct.-25	31-oct.-25
GUYANCOURT	SQY	Rue de la Fontaine des Gobelins	regard EU	NON	27-oct.-25	31-oct.-25
TRAPPES	PARTICULIER	Rue Georges Politzer	EP	NON	1-déc.-25	11-déc.-25

6.2 Détail du linéaire de canalisation

Linéaire de canalisation (ml) : détail				
Commune	Gravitaire surface libre		Refoulement	TOTAL
Diamètre	Eaux usées	Unitaire	Eaux usées	
BUC (78117)	769			769
1000	769			769
CHATEAUFORT (78143)	1 505			1 505
200	1 170			1 170
250	335			335
ELANCOURT (78208)	53 419	176	1 034	54 630
80	31		6	37
100	16		223	239
150	1 739		805	2 544
200	37 923			37 923
250	4 004			4 004
300	3 264	27		3 291
350	529			529
400	3 069	149		3 218
500	1 811			1 811
600	1 001			1 001
800	14			14
Inconnu	20			20
GUYANCOURT (78297)	65 010		1 148	66 158
40			58	58
60	1		36	37
100			142	142
110	2			2
125	136			136
150	1 065		177	1 242
200	48 745		295	49 040
250	1 961			1 961
300	2 767			2 767
400	2 820			2 820
500	832		8	840
600	465			465
700	50		33	83
800	132		400	532
900	14			14
1000	2 537			2 537
1100	240			240
1300	1 960			1 960

1800	1 269			1 269
Inconnu	11			11
LA VERRIERE (78644)	12 151			12 151
150	964			964
180	26			26
200	10 579			10 579
250	112			112
300	470			470
LE MESNIL-SAINT-DENIS (78397)	1 173			1 173
200	167			167
300	750			750
350	27			27
400	33			33
500	197			197
MAGNY-LES-HAMEAUX (78356)	30 259	23	5 485	35 767
60			1 293	1 293
80			3 587	3 587
100		8	606	614
150	339			339
200	28 513	3		28 517
250	1 400			1 400
300	1	2		3
400	5			5
Inconnu		9		9
MAUREPAS (78383)	408			408
200	331			331
250	77			77
MONTIGNY-LE-BRETONNEUX (78423)	76 658		14	76 671
100	111			111
125	8			8
150	5 361			5 361
200	57 741			57 741
250	1 350		14	1 364
300	2 197			2 197
350	113			113
400	2 172			2 172
500	1 901			1 901
600	2 408			2 408
700	623			623
800	1 695			1 695
1000	874			874
1200	66			66
Inconnu	37			37

PLAISIR (78490)	1 985			1 985
150	21			21
200	1 953			1 953
300	11			11
SAINT-CYR-L_ECOLE (78545)	16			16
500	16			16
SAINT-REMY-LES-CHEVREUSE (78575)	788			788
200	788			788
THIVERVAL-GRIGNON (78615)	49			49
800	49			49
TRAPPES (78621)	57 561		908	58 469
100	57			57
110	4			4
120	7			7
125	9			9
150	8 015			8 015
160	25			25
175	9			9
180	36			36
200	29 776			29 776
225	7			7
250	5 786			5 786
300	4 458			4 458
350	369			369
400	4 449		906	5 355
500	914			914
600	2 024			2 024
700	90			90
800	1 464			1 464
Inconnu	62		2	64
VERSAILLES (78646)	5 118		10	5 128
500	93			93
700	1 141			1 141
800	899		10	909
1000	1 191			1 191
1800	1 794			1 794
VOISINS-LE-BRETONNEUX (78688)	36 327		747	37 073
80			152	152
150	3 494		586	4 080
180	9			9
200	27 801			27 801
250	3 048		4	3 052
300	738			738

400	834			834
600	324			324
Inconnu	79		4	83
Total général	**343 196**	**199**	**9 346**	**352 741**

6.3 L’assainissement non collectif

Suivi Assainissement Non Collectif SQY

ADRESSE	COMMUNE	Date dernier contrôle	Conformité
Chemin de la Closeraie	78114, MAGNY-LES-HAMEAUX		
Chemin des Granges CD91	78114, MAGNY-LES-HAMEAUX	01/04/2019	Non-Conforme avec Danger
Chemin des Mollerayes	78114, MAGNY-LES-HAMEAUX	20/02/2023	Non-Conforme
Chemin des Mollerayes	78114, MAGNY-LES-HAMEAUX	20/06/2023	Non-Conforme Absence d'installation ou non vérifiable
Chemin Rural	78114, MAGNY-LES-HAMEAUX	14/06/2023	Conforme à Surveiller
Chemin Rural	78114, MAGNY-LES-HAMEAUX	13/09/2022	Non-Conforme
Ferme Peri-Urbaine	78114, MAGNY-LES-HAMEAUX		*Etablissement fermé*
Impasse Jean Besson	78114, MAGNY-LES-HAMEAUX	30/10/2025	Non-Conforme
Les Granges de Port-Royal	78114, MAGNY-LES-HAMEAUX	14/06/2022	Non-Conforme
Route de la Butte aux Chênes	78114, MAGNY-LES-HAMEAUX	21/06/2023	Conforme à Surveiller
Route Départementale 36	78114, MAGNY-LES-HAMEAUX	05/12/2018	Non-Conforme avec Danger
Route du port Royal	78114, MAGNY-LES-HAMEAUX	22/07/2021	Conforme
Rue Paul et Jeanne Weiss	78114, MAGNY-LES-HAMEAUX	30/10/2025	Non-conforme Défaut d'usure
Rue Paul et Jeanne Weiss	78114, MAGNY-LES-HAMEAUX	04/12/2018	Non-Conforme
Avenue du Manet	78180, MONTIGNY-LE-BRETONNEUX	12/08/2023	Conforme à Surveiller
Route du Manet	78180, MONTIGNY-LE-BRETONNEUX	23/08/2023	Conforme à Surveiller
Rue Louis Blériot	78280, GUYANCOURT	27/02/2024	Non-Conforme Absence d'installation ou non vérifiable
Chemin de La Coudriette	78310, ELANCOURT		
Chemin de la Vallée	78310, ELANCOURT	04/03/2019	Non-Conforme
Chemin de Launay	78310, ELANCOURT	03/10/2023	Conforme
Lieu-dit de Frécambeau	78310, ELANCOURT		*Etablissement fermé*
Route de l'Abbée Mequignon	78310, ELANCOURT	12/10/2023	Conforme
2 avenue Montfort	78320, LA VERRIERE	25/11/2025	Conforme

6.4 Bilan des servitudes

Document établi par la Sarl ASSISTANCE FONCIERE

SAINT QUENTIN EN YVELINES
Prestations de mise au point et d'accomplissement des formalités de publicité foncière des actes authentiques de constitution de servitudes pour le passage de canalisations d'assainissement

TABLEAU D'AVANCEMENT DES DOSSIERS DE SERVITUDES

à la date du 15/04/2026

Tableau de suivi général et accès aux conventions de servitude régularisées

Récapitulatif

Propriétaires/origines de propriété

Traitement des dossiers bloqués

Gestion de la facturation

Légendes couleur :

91	Accord, convention signée
15	Parcelles appartenant à la CASQY (servitude non requise)
5	Servitude déjà constituée
34	Refus de signature des conventions
7	Conventions impossibles à régulariser
5	Conventions rectifiées et renvoyées en signature
7	Propriétaires non touchés (adresses non validées)
13	Demande de modification de la convention
12	Servitude non requise, pas de canalisation dans les parcelles après vérification
9	Dossiers supprimés (intégration à d'autres dossiers ou non, dossiers en doublon, changement de propriétaire,...)
12	Conventions envoyées au propriétaires institutionnels (conventions payantes)
5	Conventions non rédigées comme convenu
230	Conventions au sujet desquelles les propriétaires n'ont pas donné suite à la proposition de régularisation
1	Convention rédigée par Notaire (C431)
14	**Nouvelles conventions (C437 à C 450)**

RAD SQY EU 2025

Références du dossier	Etat dossier	date de réception du dossier	date arrêté Président de la CASQY	données cadastrales: réf. cadastrales	Nombre de parcelles concernées	données cadastrales emprise de servitude	données relatives aux propriétaires: identité
C1-GUYANCOURT	Dossiers supprimés	10/03/2010	18/06/2008	AC 2 (Divisée en AC 5 à 141 et autres)	sans objet		Plusieurs propriétaires. Merci de nous préciser l'assiette de la servitude afin que nous ne fassions les recherches que pour les parcelles concernées
C2-GUYANCOURT	Convention envoyée	10/03/2010	18/06/2008	AE 23 (ex AE 3)	1		Les COPROPRIETAIRES DU HAMEAU DE CHANTEUIL
C3-GUYANCOURT	**Convention signée**	**10/03/2010**	**18/06/2008**	**AK 130-253**	**2**	**715,29 m²**	**SCI CRYSTAL**
C4-VOISINS LE BRETONNEUX (Anciennement sur GUYANCOURT)	Servitude non requise	10/03/2010	18/06/2008	AV 23 (Devenue AM 489 sur VOISINS LE BRETONNEUX)	abandon		ASL LE VILLAGE A VOISINS II Monsieur et Madame DORVILMA et REVEL
C5-GUYANCOURT	Servitude déjà constituée	10/03/2010	18/06/2008	AV 27	1		LA DEV
C6-GUYANCOURT	Servitude déjà constituée	10/03/2010	18/06/2008	AV 608	1		ESPACE EUROPE GUYANCOURT
C7-GUYANCOURT	Servitude déjà constituée	10/03/2010	18/06/2008	AV 612	1	768,13 m²	EFIDIS SA D'HLM
C8-GUYANCOURT	Servitude déjà constituée	10/03/2010	18/06/2008	AV 623	1		LES COPROPRIETAIRES DE L'IMMEUBLE LE BELLEVUE
C9-GUYANCOURT	**Refus de signature**	**10/03/2010**	**18/06/2008**	**BN 100**	**1**	**387,91 m²**	**Epoux INDJIDJIAN**
C10-GUYANCOURT	**Refus de signature**	**10/03/2010**	**18/06/2008**	**BN 101**	**1**	**153,10 m²**	**Epoux MOULIN**
C11-GUYANCOURT	**Refus de signature**	**10/03/2010**	**18/06/2008**	**BN 102**	**1**	**117,83 m²**	**Epoux GENET**
C12-GUYANCOURT	**Refus de signature**	**10/03/2010**	**18/06/2008**	**BN 126**	**1**	**1076,36 m²**	**Madame MOUGNAUD**
C13-GUYANCOURT	Parcelle CASQY	10/03/2010	18/06/2008	AN 10 ex A 411 ex A 340	1		Communauté d'Agglomération de Saint Quentin en Yvelines
C14-GUYANCOURT	**Convention signée**	**10/03/2010**	**18/06/2008**	**B 387**	**1**	**257,79 m²**	**INSTITUT NATIONAL DE LA RECHERCHE AGONOMIQUE (propriétaire) Emphythéote : AGRI OBTENTIONS, BP 36 - 78041 GUYANCOURT CEDEX.**
C15-C221 GUYANCOURT	Convention envoyée	**10/03/2010**	**18/06/2008**	**C 221-ZD14**	**2**	**1145,76m²**	**DEPARTEMENT DES YVELINES**
C16-LA VERRIERE	Dossiers supprimés	10/03/2010	18/06/2008	AA 15	sans objet	909,16m ²	Société ADOMA
C17-LA VERRIERE	Convention non rédigée comme convenu	40247	18/06/2008	AC 14	1		SOCIETE NATIONALE DES CHEMINS DE FER
C18-LA VERRIERE	Convention envoyée	10/03/2010	18/06/2008	AD 13	1	259,08 m²	SARL 2BMC
C19-LA VERRIERE	Convention non rédigée comme convenu	40247	18/06/2008	AD 14-15	2		SAS VALEO SYSTEMES THERMIQUES
C20-MAGNY-LES-HAMEAUX	**Refus de signature**	**10/03/2010**	**18/06/2008**	**AK 6**	**1**	**130,82m²**	**Madame SAUGER**
C21-MAGNY-LES-HAMEAUX	**Convention signée**	**10/03/2010**	**18/06/2008**	**C 692**	**1**	**152,93m²**	**COMMUNE DE MAGNY-LES-HAMEAUX**
C22-MAGNY-LES-HAMEAUX	Convention envoyée	10/03/2010	18/06/2008	C 693	1	776,61m²	ETAT - Ministère de l'Agriculture, de

							l'Alimentation, de la Pêche et des Affaires Rurales
C23-MAGNY-LES-HAMEAUX	**Refus de signature**	**10/03/2010**	**18/06/2008**	**V 50-104**	**2**	**997,30 m²**	**Epoux SAUGER**
C24-MAGNY-LES-HAMEAUX	Servitude non requise	10/03/2010	18/06/2008	Z 30	abandon		GFA DE ROMAINVILLE
C25-MAGNY-LES-HAMEAUX	Servitude non requise	10/03/2010	18/06/2008	Z 32	abandon		Indivision DELALANDE
C26-MAGNY-LES-HAMEAUX	Servitude non requise	10/03/2010	18/06/2008	Z 34	abandon		Indivision FLOCH
C27-TRAPPES	Servitude non requise	10/03/2010	18/06/2008	AO 5	abandon		SCI INDAUTO
C28-TRAPPES	Convention rectifiée et renvoyée	10/03/2010	18/06/2008	AO 13	1	553,31 m²	Indivision HSBC REAL ESTATE LEASING FRANCE - CICOBAIL
C29-TRAPPES	Convention envoyée	10/03/2010	18/06/2008	AV 1	1	788,25 m²	FTIMMO H
C30-TRAPPES	Convention envoyée	10/03/2010	18/06/2008	AX 79 ex AX 48-49-50-51-53, ex AX 41	1	24,88m²	ICADE SANTE
C31-TRAPPES	Servitude non requise	10/03/2010	18/06/2008	AZ 6 réunie avec AZ 2-3-4-5-159-161-165-166-167 en AZ 168, cette dernière divisée en AZ 169-170-171. AZ 169-170 à nouveau divisée. AZ 171 toujours active.			Servitude abandonnée, pas de canalisation
C32-TRAPPES	Servitude non requise	**10/03/2010**	**18/06/2008**	**AZ 167 réunie avec AZ 2-3-4-5-6-159-161-165-166 en AZ 168, cette dernière divisée en AZ 169-170-171. AZ 169-170 à nouveau divisée. AZ 171 toujours active.**			**Servitude non requise, pas de canalisation dans la parcelle**
C33-TRAPPES	Propriétaires non touchés	10/03/2010	18/06/2008	BA 17	1	252,94m²	Les copropriétaires du 33 rue Magloire à Barre
C34-TRAPPES	Convention non rédigée comme convenu	40247	18/06/2008	BC 353	1		SNCF
C35-TRAPPES	**Refus de signature**	**10/03/2010**	**18/06/2008**	**BC 357 - BE 39**	**2**	**500,94 m²**	**L'ETAT**
C36-TRAPPES	Convention non rédigée comme convenu	40247	18/06/2008	A 72-76	2		L'ETAT
C37-TRAPPES	Convention envoyée	10/03/2010	18/06/2008	BH 119	1	124,01m²	COMPAGNIE GENERALE DES EAUX
C38-TRAPPES	Convention non rédigée comme convenu	40247	18/06/2008	A 81 (ex A 56)	1		L'ETAT
C38bis-TRAPPES	Parcelle CASQY	10/03/2010		A 82 (ex A 56)	1		Communauté d'Agglomération de Saint Quentin en Yvelines
C39-TRAPPES	**Propriétaires institutionnels**	**10/03/2010**	**18/06/2008**	**A 74- B 97-101**	**3**	**5786,06 m²**	**LA REGION ILE DE FRANCE**
C40-TRAPPES	Parcelle CASQY	10/03/2010		A 55	1		Communauté d'Agglomération de Saint Quentin en Yvelines
C41-MAGNY LES HAMEAUX	**Convention signée**	**01/12/2010**	**18/06/2008**	**C 45**	**1**	**180m²**	**COMMUNE DE MAGNY-LES-HAMEAUX**
C42-ELANCOURT	Convention envoyée	02/05/2011	18/06/2008	AB 101	1	100,68 m²	Mme BARBIER Vannia
C43-ELANCOURT	Convention envoyée	02/05/2011	18/06/2008	AB 102	1	64,13 m²	Epoux SALOU
C44-ELANCOURT	Convention envoyée	02/05/2011	18/06/2008	AB 103	1	68,53 m²	Epoux MACHUEL
C45-ELANCOURT	**Refus de signature**	**02/05/2011**	**18/06/2008**	**AB 111**	**1**	**174,15 m²**	**Consorts EZRAN**
C46-ELANCOURT	Convention envoyée	02/05/2011	18/06/2008	AC 167	1	44,80 m²	Monsieur MANEVAL Jean
C47-ELANCOURT	Convention envoyée	02/05/2011	18/06/2008	AE 20	1	119,42 m²	Epoux BOUCHET

C48-ELANCOURT	Convention envoyée	02/05/2011	18/06/2008	AE 21	1	97,26 m²	Epoux VOLAIT
C49-ELANCOURT	Convention envoyée	02/05/2011	18/06/2008	AE 24	1	179,38 m²	Monsieur PERREL Michel
C50-ELANCOURT	Convention envoyée	02/05/2011	18/06/2008	AE 25	1	142,45 m²	Epoux NIVET
C51-ELANCOURT	**Convention signée**	**02/05/2011**	**18/06/2008**	**AM 374**	**1**	**89,92 m²**	**Epoux PHILIPPON**
C52-ELANCOURT	Convention envoyée	02/05/2011	18/06/2008	AM 380	1	95,85 m²	Epoux HERRY
C53-ELANCOURT	Convention envoyée	02/05/2011	18/06/2008	AM 381	1	89,51 m²	Epoux COLIN
C54-ELANCOURT	Convention envoyée	02/05/2011	18/06/2008	AM 382	1	65,49 m²	Epoux DEBRIE
C55-ELANCOURT	Convention envoyée	02/05/2011	18/06/2008	AM 384	1	59,03 m²	Epoux JOLY
C56-ELANCOURT	Propriétaires non touchés	02/05/2011	18/06/2008	AO 16	1	861,85 m²	Syndicat des Copropriétaires de l'ensemble immobilier Les Coudrays
C57-ELANCOURT	**Convention signée**	**02/05/2011**	**18/06/2008**	**AR 66**	**1**	**688,04 m²**	**SOCIETE ANONYME D'HABITATION A LOYER MODERE INTERRPROFSSIONNELLE DE LA REGION PARISIENNE : "HLMIRP".**
C58-ELANCOURT	Convention envoyée	02/05/2011	18/06/2008	AR 129	1	29,97 m²	Monsieur TOURNAY François
C59-ELANCOURT	Convention envoyée	02/05/2011	18/06/2008	AR 138	1	218,26 m²	Epoux PABLO
C60-ELANCOURT	Convention envoyée	02/05/2011	18/06/2008	AR 165	1	68,98 m²	ASSOCIATION SYNDICALE LIBRE DE CHAMPCOUR
C61-ELANCOURT	Convention envoyée	02/05/2011	18/06/2008	AR 166	1	171,38 m²	Epoux NOIREAULT
C62-ELANCOURT	Convention envoyée	02/05/2011	18/06/2008	AR 183	1	58,77 m²	Epoux PARAS CONDOLA
C63-ELANCOURT	Convention envoyée	02/05/2011	18/06/2008	AR 184	1	32,19 m²	Monsieur LEBEAU Claude
C64-ELANCOURT	Convention envoyée	02/05/2011	18/06/2008	AR 185	1	43,90 m²	Mr LE FLOCH/Mlle MARCENYAC
C65-ELANCOURT	Convention envoyée	02/05/2011	18/06/2008	AR 186	1	28,92 m²	Mademoiselle RICO Catherine
C66-ELANCOURT	Convention envoyée	02/05/2011	18/06/2008	AR 190	1	120,88 m²	Mademoiselle BATTY Marie-Noelle
C67-ELANCOURT	Convention envoyée	02/05/2011	18/06/2008	AR 191	1	44,11 m²	Epoux ALLIGNE
C68-ELANCOURT	Convention envoyée	02/05/2011	18/06/2008	AR 192	1	33,68 m²	Consorts MOREAU-GERMAIN
C69-ELANCOURT	Convention envoyée	02/05/2011	18/06/2008	AR 193	1	65,14 m²	Epoux NEY
C70-ELANCOURT	**Convention signée**	**02/05/2011**	**18/06/2008**	**AR 194**	**1**	**78,92 m²**	**Monsieur GIORDANO François**
C71-ELANCOURT	Convention envoyée	02/05/2011	18/06/2008	AR 195	1	56,02 m²	Mr MORIN/Mlle DORVAL
C72-ELANCOURT	Convention envoyée	02/05/2011	18/06/2008	AR 196	1	153,99 m²	Epoux CABEZUDO MOYA
C73-ELANCOURT	Convention envoyée	02/05/2011	18/06/2008	AR 313	1	123,12 m²	Epoux BRUN
C74-ELANCOURT	Demande de modification	02/05/2011	18/06/2008	AT 54	1	47,20 m²	Epoux MAINGOT
C75-ELANCOURT	Demande de modification	02/05/2011	18/06/2008	AT 55 - AT 466	2	81,99 m²	Mr PAUZIERE/Mlle DE RUYVER
C76-ELANCOURT	Demande de modification	02/05/2011	18/06/2008	AT 62	1	12,87 m²	Mr BENOUHOUD/Mlle NAJI
C77-ELANCOURT	**Convention signée**	**02/05/2011**	**18/06/2008**	**AT 250**	**1**	**737,06 m²**	**Association Foncière Urbaine Libre LA COMMANDERIE DES TEMPLIERS**
C78-ELANCOURT	Convention rectifiée et renvoyée	40665	18/06/2008	BB 58	1	200,69 m²	Madame GOZE Sylviane

C79-ELANCOURT	Convention envoyée	02/05/2011	18/06/2008	BB 63	1	105,40 m²	Epoux DESMET
C80-ELANCOURT	Propriétaires non touchés	02/05/2011	18/06/2008	BB 73	1	1068,83 m²	Monsieur PUX André
C81-ELANCOURT	**Convention signée**	**02/05/2011**	**18/06/2008**	**BB 111 et BC 42**	**2**	**579,87 m²**	**Consorts VANDENABEELE**
C82-ELANCOURT	Convention envoyée	02/05/2011	18/06/2008	BB 132	1	48,88 m²	Epoux MELICIANI
C83-ELANCOURT	**Refus de signature**	**02/05/2011**	**18/06/2008**	**BB 204**	**1**	**127,51 m²**	**Epoux MARTIN**
C84-ELANCOURT	**Conventions impossible à régulariser**	**02/05/2011**	**18/06/2008**	**BC 13**	**1**		**Monsieur DENOYELLE Emile**
C85-ELANCOURT	Convention envoyée	02/05/2011	18/06/2008	BC 14	1	39,09 m²	Epoux MERRHEIM
C86-ELANCOURT	**Convention signée**	**02/05/2011**	**18/06/2008**	**BC 15 et BC 376**	**2**	**165,27 m²**	**Madame DUPIEUX Nicole**
C87-ELANCOURT	Convention envoyée	02/05/2011	18/06/2008	BC 49	1	50,13 m²	Consorts POUYET
C88-ELANCOURT	Convention envoyée	02/05/2011	18/06/2008	BC 306	1	86,30 m²	Epoux DOMINOIS
C89-MONTIGNY LE BRETONNEUX	Convention envoyée	02/05/2011	18/06/2008	AD 43	1	219,18 m²	Les copropriétaires du 50 rue Vauban
C90-MONTIGNY LE BRETONNEUX	Propriétaires non touchés	02/05/2011	18/06/2008	AD 51	1	276,92 m²	Les copropriétaires du 44-46-48 rue Vauban
C91-MONTIGNY LE BRETONNEUX	**Refus de signature**	**02/05/2011**	**18/06/2008**	**AT 101**	**1**	**199,24 m²**	**Epoux TRAN**
C92-MONTIGNY LE BRETONNEUX	Parcelle CASQY	02/05/2011	18/06/2008	AT 199	1		Communauté d'Agglomération de Saint Quentin en Yvelines
C93-MONTIGNY LE BRETONNEUX	Propriétaires non touchés	02/05/2011	18/06/2008	AT 269	1	28,50 m²	Epoux DEWIT
C94-MONTIGNY LE BRETONNEUX	Convention envoyée	02/05/2011	18/06/2008	AT 270	1	20,12 m²	Epoux GUILHEM
C95-MONTIGNY LE BRETONNEUX	Propriétaires non touchés	02/05/2011	18/06/2008	AT 272	1	46,44 m²	Epoux LEROY
C96-MONTIGNY LE BRETONNEUX	Convention envoyée	02/05/2011	18/06/2008	AT 273	1	27,96 m²	Epoux BERGERET
C97-MONTIGNY LE BRETONNEUX	Dossiers supprimés	02/05/2011	18/06/2008	AT 274	sans objet		Epoux PINAULT **Anciens propriétaires**
C97-MONTIGNY LE BRETONNEUX	Convention envoyée		18/06/2008	AT 274	1	24,45 m²	M. HEBERT-Mlle GATISSOU **Nouveaux propriétaires**
C98-MONTIGNY LE BRETONNEUX	**Convention signée**	**02/05/2011**	**18/06/2008**	**AT 275**	**1**	**68,84 m²**	**Epoux POILANE**
C99-MONTIGNY LE BRETONNEUX	**Convention signée**	**02/05/2011**	**18/06/2008**	**AL 158-159-160**	**3**	**56,19 m²**	**Société SR3 MDB 1**
C99 Bis - MONTIGNY LE BRETONNEUX				**AL 158**	**1**	**46 m²**	**DISTRICT YVELINES FOOTBALL**
C99 Ter - MONTIGNY LE BRETONNEUX				AL 159-160	2	12 et 58 m²	SCI MONTIGNY
C100-MONTIGNY LE BRETONNEUX	**Servitude non requise**	**02/05/2011**	**18/06/2008**	**AV 52**	abandon		**Epoux FIORINO**
C101-MONTIGNY LE BRETONNEUX	Convention envoyée	02/05/2011	18/06/2008	BN 16	1	468,36 m²	Société NOTAPIERRE
C102-MONTIGNY LE BRETONNEUX	**Refus de signature**	**02/05/2011**	**18/06/2008**	**BP 98**	**1**	**102,84 m²**	**SCI BAGAN IDF BUREAUX**

C103-MONTIGNY LE BRETONNEUX	**Convention signée**	**02/05/2011**	**18/06/2008**	**BP 105**	**1**	**107,89 m²**	**Société ATLANTIS HAUSSMANN SCI 2**
C104-MONTIGNY LE BRETONNEUX	**Propriétaires institutionnels**	**02/05/2011**	**18/06/2008**	**BK 35 - ZB 213-214-233**	**4**		**ETAT par Ministère de l'Equipement**
C105-MONTIGNY LE BRETONNEUX	**Propriétaires institutionnels**	**02/05/2011**	**18/06/2008**	**C 244-271-278-280**	**4**		**ETAT par Ministère de l'Agriculture**
C106-MONTIGNY LE BRETONNEUX	**Propriétaires institutionnels**	**02/05/2011**	**18/06/2008**	**ZB 190**	**1**	**511,41 m²**	**ETAT par Ministère de l'Equipement**
C107-MONTIGNY LE BRETONNEUX	**Propriétaires institutionnels**	**02/05/2011**	**18/06/2008**	**A 72-76**	**2**	**1237,11 m²**	**ETAT par Ministère de l'Equipement**
C108-TRAPPES	Dossiers supprimés	40665	18/06/2008	A 55 - B 74-97-101	sans objet		Région Ile de France
C109-TRAPPES	Dossiers supprimés	02/05/2011	18/06/2008	A 56 divisée en A 81-82	sans objet		ETAT par Ministère de l'Equipement
C110-VOISINS LE BRETONNEUX	Convention rectifiée et renvoyée	02/05/2011	18/06/2008	AK 18	1	44,35 m²	Epoux SALIOU
C111-VOISINS LE BRETONNEUX	Convention rectifiée et renvoyée	02/05/2011	18/06/2008	AK 19	1	34,72 m²	Mr LUCY/Mme LEROY
C112-VOISINS LE BRETONNEUX	Convention envoyée	02/05/2011	18/06/2008	AK 20	1	34,42 m²	Epoux DOUBLET
C113-VOISINS LE BRETONNEUX	Convention envoyée	02/05/2011	18/06/2008	AK 21	1	42,74 m²	Epoux DESNOYER
C114-VOISINS LE BRETONNEUX	Convention envoyée	02/05/2011	18/06/2008	AK 22	1	28,07 m²	Epoux BAUDRY
C115-VOISINS LE BRETONNEUX	Convention envoyée	02/05/2011	18/06/2008	AK 29	1	35,45 m²	Epoux CORARETTI
C116-VOISINS LE BRETONNEUX	Convention envoyée	02/05/2011	18/06/2008	AK 30	1	35,38 m²	Epoux COSTREL DE CORAINVILLE
C117-VOISINS LE BRETONNEUX	Convention envoyée	02/05/2011	18/06/2008	AK 31	1	35,34 m²	Epoux THEVENIN
C118-VOISINS LE BRETONNEUX	Convention envoyée	02/05/2011	18/06/2008	AK 32	1	35,46 m²	Mademoiselle BAILLAVOINES Sylvie
C119-VOISINS LE BRETONNEUX	Convention envoyée	02/05/2011	18/06/2008	AK 33	1	38,83 m²	Mademoiselle BADTS Sandrine
C120-VOISINS LE BRETONNEUX	**Convention signée**	**02/05/2011**	**18/06/2008**	**AK 34**	**1**	**36,48 m²**	**Epoux COUARD**
C121-VOISINS LE BRETONNEUX	Convention envoyée	02/05/2011	18/06/2008	AK 41	1	29,71 m²	Epoux BUEL
C122-VOISINS LE BRETONNEUX	Convention envoyée	02/05/2011	18/06/2008	AK 42	1	50,20 m²	Epoux EMBERGER
C123-VOISINS LE BRETONNEUX	Demande de modification	02/05/2011	18/06/2008	AK 43	1	34,54 m²	Epoux LEPECQ
C124-VOISINS LE BRETONNEUX	**Convention signée**	**02/05/2011**	**18/06/2008**	**AK 45**	**1**	**47,80 m²**	**Epoux SUIRO**
C125-VOISINS LE BRETONNEUX	Convention envoyée	02/05/2011	18/06/2008	AK 46	1	52,62 m²	Epoux STEPHANY
C126-VOISINS LE BRETONNEUX	**Refus de signature**	**02/05/2011**	**18/06/2008**	**AK 218**	**1**	**46,15 m²**	**Epoux HEYBERGER**

C127-VOISINS LE BRETONNEUX	**Convention signée**	**02/05/2011**	**18/06/2008**	**AK 219**	**1**	**7,86 m²**	**Epoux LECOMTE**
C128VOISINS LE BRETONNEUX	Convention envoyée	02/05/2011	18/06/2008	AK 220	1	24,42 m²	Epoux DUCHAUSSOY
C129-VOISINS LE BRETONNEUX	Convention envoyée	02/05/2011	18/06/2008	AK 221	1	29,61 m²	ASSOCIATION SYNDICALE LIBRE RESIDENCE CHÂTEAU VILLAGE
C130-VOISINS LE BRETONNEUX	**Convention signée**	**02/05/2011**	**18/06/2008**	**AK 266**	**1**	**93,65 m²**	**Epoux DEVAUX**
C131-VOISINS LE BRETONNEUX	**Convention signée**	**02/05/2011**	**18/06/2008**	**AK 267**	**1**	**96,30 m²**	**Epoux VEROT**
C132-VOISINS LE BRETONNEUX	**Convention signée**	**02/05/2011**	**18/06/2008**	**AK 274**	**1**	**91,03 m²**	**Epoux RIVOIRE**
C133-VOISINS LE BRETONNEUX	**Refus de signature**	**02/05/2011**	**18/06/2008**	**AK 275**	**1**	**98,51 m²**	**Epoux BERGER**
C134-VOISINS LE BRETONNEUX	Convention envoyée	02/05/2011	18/06/2008	AK 297	1	8,95 m²	Epoux TOURRET
C135-VOISINS LE BRETONNEUX	**Convention signée**	**02/05/2011**	**18/06/2008**	**AK 298**	**1**	**60,42 m²**	**Epoux BROSSARD**
C136-VOISINS LE BRETONNEUX	Convention envoyée	02/05/2011	18/06/2008	AK 299	1	62,27 m²	Epoux VIVIER
C137-VOISINS LE BRETONNEUX	**Refus de signature**	**02/05/2011**	**18/06/2008**	**AK 300**	**1**	**7,12 m²**	**Epoux ZOLESIO**
C138-VOISINS LE BRETONNEUX	**Refus de signature**	**02/05/2011**	**18/06/2008**	**AK 301**	**1**	**53,41 m²**	**Epoux DELETOILLE**
C139-VOISINS LE BRETONNEUX	Convention envoyée	02/05/2011	18/06/2008	AK 302	1	85,52 m²	Epoux ROUSSEL
C140-VOISINS LE BRETONNEUX	Convention envoyée	02/05/2011	18/06/2008	AK 406	1	82,78 m²	Monsieur DURAND Bernard
C141-VOISINS LE BRETONNEUX	Convention envoyée	02/05/2011	18/06/2008	AM 237	1	45,97 m²	Epoux MERCIER
C142-VOISINS LE BRETONNEUX	Convention envoyée	02/05/2011	18/06/2008	AM 238	1	44,85 m²	Epoux GAZAN
C143-VOISINS LE BRETONNEUX	**Refus de signature**	**02/05/2011**	**18/06/2008**	**AM 239**	**1**	**44,68 m²**	**Epoux CHALUMEAU**
C144-VOISINS LE BRETONNEUX	Convention envoyée	02/05/2011	18/06/2008	AM 240	1	64,22 m²	Epoux BELMONDO
C145-VOISINS LE BRETONNEUX	Convention envoyée	02/05/2011	18/06/2008	AM 504	1	557 m²	Le SYNDICAT DES COPROPRIETAIRES DE L'ENSEMBLE IMMOBILIER sis "La Mare des Chevreuils"
C146-MAGNY-LES-HAMEAUX	Recherche hypothécaire	02/05/2011	18/06/2008	Z 56 devenu Z 57 puis divisé en Z 58 à 68	**A définir**		**Du chef de la parcelle Z n° 56** : Institut National de Recherche Agronomique
C147-MONTIGNY-LE-BRETONNEUX	Parcelle CASQY	02/05/2011	18/06/2008	C 218 (parcelle d'origine C 197)	1		Communauté d'Agglomération de Saint Quentin en Yvelines
C148-MONTIGNY-LE-BRETONNEUX	Parcelle CASQY	02/05/2011	18/06/2008	BV 305 (parcelle d'origine BV 20)	1		Communauté d'Agglomération de Saint Quentin en Yvelines
C149-TRAPPES	Servitude déjà constituée		18/06/2008	AZ 211	1	147,74 m²	SCI TRAPPES CUYPERS DOMAINES FEREAL (société radiée)

C150-TRAPPES	Convention envoyée		18/06/2008	AZ 238	1	12,65 m²	Epoux RUBIO
C151-GUYANCOURT	**Convention signée**		**18/06/2008**	**AC 159**	**1**	**3,40m²**	**Epoux PREHAUT**
C152-GUYANCOURT	**Convention signée**		**18/06/2008**	**AC 160**	**1**	**8,55 m²**	**Epourx TANGUY**
C153-VOISINS LE BRETONNEUX	Convention envoyée			AM 505	1		Les copropriétaires de AM 505 par la Société Ile Est
C154-VOISINS LE BRETONNEUX	**Convention signée**		**18/06/2008**	**AM 507-509 et AK 361**	**3**	**584,03 m²**	**COMMUNE DE VOISINS LE BRETONNEUX**
C155-VOISINS LE BRETONNEUX	Parcelle CASQY			AM 527	1		Communauté d'Agglomération de Saint Quentin en Yvelines
C156-VOISINS LE BRETONNEUX	Convention envoyée		18/06/2008	AK 44	1	26,22 m²	Epour FEUVRE
C157-VOISINS LE BRETONNEUX	Convention envoyée		18/06/2008	AK 49	1	37,29 m²	Epoux DEVAILLY
C158-VOISINS LE BRETONNEUX	Convention envoyée		18/06/2008	AK 98	1	80,29 m²	Epoux DOUHARD
C159-VOISINS LE BRETONNEUX	**Refus de signature**		**18/06/2008**	**AK 99**	**1**	**30,47 m²**	**Epoux MENUT**
C160-ELANCOURT	Convention envoyée		18/06/2008	AE 14	1	118,53 m²	Epoux LE BOUCHER
C161-ELANCOURT	**Convention signée**		**18/06/2008**	**AE 26**	**1**	**120,16 m²**	**Epoux DAUBROSSE**
C162-ELANCOURT	Convention envoyée		18/06/2008	AM 383	1	63,93 m²	Epoux GRAFEILLE
C163-ELANCOURT	**Refus de signature**		**18/06/2008**	**AR 142**	**1**	**154,59 m²**	**Epoux BORDET**
C164-ELANCOURT	Convention envoyée		18/06/2008	AR 143	1	40,51 m²	Epoux PERDREAU
C165-ELANCOURT	Convention envoyée		18/06/2008	AR 314	1	90,80 m²	Epoux GONTHIER
C166-ELANCOURT	Convention envoyée		18/06/2008	AR 315	1	78,14 m²	Epoux MAATOUK
C167-ELANCOURT	Convention envoyée		18/06/2008	AR 316	1	79,08 m²	Epoux KERDONCUFF
C168-ELANCOURT	**Refus de signature**		**18/06/2008**	**AR 317**	**1**	**93,66 m²**	**Epoux FOUCHER**
C169-ELANCOURT	**Convention signée**		**18/06/2008**	**AT 53**	**1**	**45,14 m²**	**Epoux RAOUL**
C170-ELANCOURT	Demande de modification		18/06/2008	AT 63	1	32,18 m²	Epoux SALAUN
C171-ELANCOURT	Demande de modification		18/06/2008	AT 64	1	53,10 m²	Epoux BRARD
C172-ELANCOURT	Demande de modification		18/06/2008	AT 128-473-477-494-500	5	1236,76 m²	Association des propriétaires de la Résidence Chapelle Pavillon
C173-ELANCOURT	Dossiers supprimés		18/06/2008	AT 466	sans objet		M. PAUZIERE/Mlle DE RUYER
C174-ELANCOURT	**Servitude non requise**		**18/06/2008**	**AT 478**	abandon	**13,03 m²**	**Epoux BASTIMENT**
C175-ELANCOURT	**Convention signée**		**18/06/2008**	**AZ 15 - AZ 82**	**2**	**507,16 m²**	**FONDATION A MEQUIGNON**
C176-ELANCOURT	Convention envoyée		18/06/2008	BA 53	1	225,19 m²	RESIDENCE L'ETANG DE LA MUETTE
C177-ELANCOURT	**Refus de signature**		**18/06/2008**	**BD 94**	**1**	**136,34 m²**	**Epoux ROBAK**
C178-ELANCOURT	Convention envoyée		18/06/2008	BD 96	1	103,20m²	Epoux DONZE
C179-ELANCOURT	Convention envoyée		18/06/2008	BD 99	1	51,13m²	Madame RICHERT Marlène
C180-MONTIGNY LE BRETONNEUX	Convention envoyée		18/06/2008	AT 673	1	26,78m²	Epoux BOYER

C181-MONTIGNY LE BRETONNEUX	Parcelle CASQY			BL 52	1		Communauté d'Agglomération de Saint Quentin en Yvelines
C182-MONTIGNY LE BRETONNEUX	**Refus de signature**		**18/06/2008**	**ZB 28**	**1**	**181,35m²**	**ETAT par Ministère de l'Equipement**
C183-VOISINS LE BRETONNEUX	**Convention signée**		**18/06/2008**	**AR 21**	**1**	**770,16m²**	**Syndicat des Copropriétaires de l'ensemble immobilier sis 21 rue Jacques Cartier à VOISINS LE BRETONNEUX**
C184-VOISINS LE BRETONNEUX	Propriétaires non touchés		18/06/2008	AR 45	1	584,02m²	Syndicat des Copropriétaires de l'ensemble immobilier sis RD 91 à VOISINS LE BRETONNEUX
C185-TRAPPES	**Propriétaires institutionnels**		**18/06/2008**	**D 686**	**1**		**Etat par Minnistère de l'Agriculture**
C186-TRAPPES	**Propriétaires institutionnels**		**18/06/2008**	**D 724**	**1**		**Etat**
C187-MONTIGNY LE BRETONNEUX	**Propriétaires institutionnels**		**18/06/2008**	**C 2 - C 187**	**2**		**Etat par Minnistère de l'Agriculture**
C188-TRAPPES	**Convention signée**		**18/06/2008**	**AB 1-30-32-33 - BA 1- BD 1 - AC 86- 144 - AX 69 - AZ 290**	**9**	**3281,23m²**	**Commune de TRAPPES**
C189-TRAPPES	Convention envoyée		18/06/2008	BD 131	1	63,31m²	Syndicat des Copropriétaires de l'ensemble immobilier sis 9 à 15 rue Port Royal à TRAPPES
C190-TRAPPES	**Propriétaires institutionnels**		**18/06/2008**	**AB 66 - BE 35**	**2**	**722,82m²**	**Etat**
C191-TRAPPES	**Convention signée**		**18/06/2008**	**AB 71**	**1**	**1061,17m²**	**Syndicat des Copropriétaires de l'ensemble immobilier sis 6 à 8 et 14 à 17 Square Georges Sand à TRAPPES**
C192-TRAPPES	**Convention signée**		**18/06/2008**	**AB 76**	**1**	**141,66m²**	**Société IMMOBILIERE 3F**
C193-TRAPPES	Convention rectifiée et renvoyée		18/06/2008	AC 156	1	373,76m²	SOCIETE FRANCIAISE D'HABITATIONS ECONOMIQUES
C194-TRAPPES	Parcelle CASQY			BA 2	1		Communauté d'Agglomération de Saint Quentin en Yvelines
C195-TRAPPES	Convention envoyée		18/06/2008	AC 203	1	221,94m²	SA HLM TOIT ET JOIE
C196-TRAPPES	**Refus de signature**		**18/06/2008**	**AX 68-70 - AZ 270-271-281**	**5**	**1995,43m²**	**Société VALOPHIS SAREPA**
C197-TRAPPES	Convention envoyée		18/06/2008	AZ 49	1	57,07m²	CPAM des YVELINES
C198-TRAPPES	Convention envoyée		18/06/2008	BE 33	1	20,86m²	Epoux ROLLIN
C199-TRAPPES	Convention envoyée		18/06/2008	BE 32	1	24,29m²	Epoux LE JONCOUR
C200-TRAPPES	Convention envoyée		18/06/2008	BE 62	1	50,39m²	Syndicat des Copropriétaires de l'ensemble immobilier sis 4 rue Teisserenc de Bort à TRAPPES
C201-TRAPPES	**Convention signée**		**18/06/2008**	**BH 8**	**1**	**137,01m²**	**Syndicat des Copropriétaires de l'ensemble immobilier sis 62 rue Jean Jaurès à TRAPPES**
C202-TRAPPES	Convention envoyée		18/06/2008	BE 30-31	2	300,81m²	Epoux AUGUSTO
C203-TRAPPES	**Refus de signature**		**18/06/2008**	**BE 29**	**1**	**16,87m²**	**Epoux LECAILLON**

C204-TRAPPES	Convention envoyée		18/06/2008	BE 28	1	17,45m²	Consorts POIRIER
C205-TRAPPES	**Convention signée**		**18/06/2008**	**BE 26**	**1**	**36,24m²**	**Indivision LE PAIH**
C206-TRAPPES	Convention envoyée		18/06/2008	BE 20	1	69,98m²	Monsieur LEROUX Michel
C207-TRAPPES	**Convention signée**		**18/06/2008**	**BE 21**	**1**	**41,40m²**	**Monsieur PAVLASOVA Pascal**
C208-TRAPPES	Convention envoyée		18/06/2008	BE 34	1	21,45m²	Epoux BENAMAR
C209-TRAPPES	Demande de modification		18/06/2008	AB 17 - BD 130	2	705,29m²	Société EFIDIS
C210-CHATEAUFORT	Convention envoyée		**18/06/2008**	**C 74**	**1**	**790,04m²**	**DEPARTEMENT DES YVELINES**
C211-CHATEAUFORT	**Convention signée**		**18/06/2008**	**C 101**	**1**	**551,51m²**	**Commune de CHÂTEAU FORT**
C212-CHATEAUFORT	Convention envoyée		18/06/2008	C 77-78	2	2394,31m²	L'ETAT
C213-VOISINS LE BRETONNEUX	Parcelle CASQY			ZA 21	1		Communauté d'Agglomération de Saint Quentin en Yvelines
C214-VOISINS LE BRETONNEUX	**Convention signée**		**18/06/2008**	**AR 22 (ex AR 20)**	**1**	**3,25m²**	**COMMUNE DE VOISINS LE BRETONNEUX**
C215-VOISINS LE BRETONNEUX	Convention envoyée		18/06/2008	AK 3, AK 6 et AK 97	3	574,51m²	L'ASSOCIATION SYNDICALE LIBRE LES ALLEES PARISIENNES
C216-ELANCOURT	Dossiers supprimés		18/06/2008	AT 477 (ex AT 65) AT 473 (ex AT 127) AT 500 (ex AT 469 ex AT 428)	sans objet		L'ASSOCIATION SYNDICALE DES PROPRIETAIRES DE LA RESIDENCE DE LA CHAPELLE PAVILLONS
C217-ELANCOURT	**Convention signée**		**18/06/2008**	**AT 52**	**1**	**4,77m²**	**Monsieur TRANI Philippe - Mlle COZIAN Anne**
C218-ELANCOURT	Convention envoyée		18/06/2008	AR 358 (ex AR 342)	1	909,29m²	Commune d'ELANCOURT
C219-GUYANCOURT	**Convention envoyée**		**18/06/2008**	**BV 96 (BV 67 vendue en août 2013)**	**2**	**384,30m²**	**Commune de GUYANCOURT**
C220-GUYANCOURT	**Convention signée**		**18/06/2008**	**AE 17**	**1**	**229,38m²**	**SAS MAC DONALD'S France**
C221-GUYANCOURT	Dossiers supprimés		18/06/2008	ZD 14	sans objet	539,62 m²	DEPARTEMENT DES YVELINES
C222-MAGNY LES HAMEAUX	**Convention envoyée**		**18/06/2008**	**AK 3, AO 182 et AW 6**	**3**	**2226,08m²**	**Commune de MAGNY-LES-HAMEAUX**
C223-LA VERRIERE	**Demande de modification**		**18/06/2008**	**AA n°s 51-59, AB n°s 82-173-178, AC n°s 15-117-118**	**8**	**à définir**	**Commune de LA VERRIERE**
C223bis-LA VERRIERE	**Demande de modification**		**18/06/2008**	**Parcelles AA n°s 52-54-57 et AB n°s 176-177**	**5**	**à définir**	**Commune de LA VERRIERE**
C224-MONTIGNY LE BRETONNEUX	Propriétaires institutionnels		18/06/2008	AD 36, ZB 182 et ZB 183	3	3370,50m²	LA REGION ILE DE FRANCE
C225-MONTIGNY LE BRETONNEUX	Propriétaires institutionnels		18/06/2008	C 143 et C 188	2	803,58m²	ETAT par ONF
C226-TRAPPES	Dossiers supprimés		18/06/2008	A 81	sans objet	2631,04m²	ETAT par AFTRP
C227-TRAPPES	Parcelle CASQY			AB 35 et BA 147	2		Communauté d'Agglomération de Saint Quentin en Yvelines
C228-TRAPPES	Propriétaires institutionnels		18/06/2008	AB 59	1	272m²	ETAT par le SMAGER
C229-TRAPPES	**Convention signée**		**18/06/2008**	**AC 84**	**1**	**1,37m²**	**SA HLM FRANCE HABITATION**

C230-TRAPPES	**Demande de modification**		**18/06/2008**	**AE 314**	**1**	**27,39m²**	**SA HLM LOGIREP**
C231-TRAPPES	Convention envoyée		18/06/2008	AY 250	1	590,70m²	SA HLM SAREPA
C232-TRAPPES	**Convention signée**		**18/06/2008**	**AZ 290, BA 10, BC 355**	**3**	**603,64m²**	**Commune de TRAPPES**
C233-TRAPPES	**Convention signée**		**18/06/2008**	**BA 41**	**1**	**46,02m²**	**Epoux DA CRUZ**
C233bis TRAPPES	Convention envoyée		18/06/2008	BA 41	1	46,02m²	Cts GONCALVES GOMES
C234-TRAPPES	**Convention signée**		**18/06/2008**	**BA 42**	**1**	**22,76m²**	**Consorts CARRASQUEIRA**
C235-TRAPPES	**Convention signée**		**18/06/2008**	**BA 43**	**1**	**16,89m²**	**Consorts CHEVALLIER**
C236-TRAPPES	Convention envoyée		18/06/2008	BA 44	1	23,53m²	Epoux BLONDEAU
C237-TRAPPES	Convention envoyée		18/06/2008	BA 45	1	22,70m²	Consorts BROSSE
C 238-TRAPPES	**Convention signée**		**18/06/2008**	**BA 46**	**1**	**28,34m²**	**Consorts MEYER**
C 239-TRAPPES	**Convention signée**		**18/06/2008**	**BA 47**	**1**	**43,95m²**	**Epoux LOAS-RAFIN**
C 240-TRAPPES	**Convention signée**		**18/06/2008**	**BA 48**	**1**	**97,08m²**	**Epoux LOAS-BARTOUX**
C 241-TRAPPES	Convention envoyée		18/06/2008	BA 49	1	21,87m²	Mlle ORDUERA Géraldine
C 242-TRAPPES	Convention envoyée		18/06/2008	BA 50	1	24,44m²	Les copropriétaires Impasse Louis Chevrel
C 243-TRAPPES	**Convention signée**		**18/06/2008**	**BA 52**	**1**	**20,17m²**	**Epoux LE FORNER**
C 244-TRAPPES	Convention envoyée		18/06/2008	BA 54	1	7,20m²	Consorts BARDONNE
C 245-TRAPPES	**Convention signée**		**18/06/2008**	**BA 55**	**1**	**1,17m²**	**Epoux LAMRI**
C 246-TRAPPES	Convention envoyée		18/06/2008	BA 60	1	14,08m²	Monsieur MAILFERT Gael
C247-TRAPPES	Convention envoyée		18/06/2008	BA 61	1	26,95m²	Consorts RACHEDI
C248-TRAPPES	**Convention signée**		**18/06/2008**	**BA 62**	**1**	**30,18m²**	**Epoux MARCELIN**
C249-TRAPPES	**Conventions impossible à régulariser**		**18/06/2008**	**BA 63**	**1**	**16,15m²**	**Madame GORZYNSKA Jeannine**
C250-TRAPPES	Convention envoyée		18/06/2008	BA 232 (ex BA 64) et BA 236 (ex BA 65)	2	60m²	Mademoiselle CHAUVIDON Anne
C 251-TRAPPES	**Convention signée**		**18/06/2008**	**BA 231 (ex BA 64)**	**1**	**98m²**	**Epoux FERRY**
C 252-TRAPPES	Convention envoyée		18/06/2008	BA 67-68-69-70-71	5	4895m²	Madame SOUILLIER Gilberte
C 253-TRAPPES	**Convention signée**		**18/06/2008**	**BA 72**	**1**	**25,22m²**	**Epoux ANDRE**
C 254-TRAPPES	Convention envoyée		18/06/2008	BC 356	1	217,52m²	ETAT par Ministère de l'Equipement des Transport et du Tourisme - Paroi Sud - 92055 PARIS LA DEFENSE CEDEX.
C 255-TRAPPES	Convention envoyée		18/06/2008	BE 2	1	143,41m²	SYNDICAT DES COPROPRIETAIRES DE du 19 rue Jean Zay
C 256-TRAPPES	**Refus de signature**		**18/06/2008**	**BE 10 (ex ZA 288 et plus anciennement ZA 27-47-184)**	**1**	**210,80m²**	**Commune de TRAPPES**
C 257-TRAPPES	Convention envoyée		18/06/2008	BE 11	1	64,84m²	EFIDIS SOCIETE ANONYME D'HABITATIONS A LOYER MODERE
C 258-TRAPPES	Convention envoyée		18/06/2008	BE 19	1	16,98m²	Epoux EL MECHOUI

C 259-TRAPPES	**Convention envoyée**		**18/06/2008**	**BE 22**	**1**	**14,77m²**	**SCI BEAUDELAIRE**
C 260-TRAPPES	Convention envoyée		18/06/2008	BE 23	1	17,40m²	Epoux MOUTREIB
C 261-TRAPPES	**Convention signée**		**18/06/2008**	**BE 24**	**1**	**17,42m²**	**SYNDICAT DES COPROPRIETAIRES DE du 8 rue d'Estrienne d'Orves**
C 262-TRAPPES	**Refus de signature**		**18/06/2008**	**BE 27**	**1**	**16,94m²**	**Epoux RODRIGUES**
C 263-TRAPPES	Convention envoyée		18/06/2008	BE 61	1	17,24m²	SYNDICAT DES COPROPRIETAIRES DE du 3 rue d'Estrienne d'Orves
C 264-ELANCOURT	Convention envoyée		18/06/2008	AR 130 et AR 341	2	603,64m²	Commune d'ELANCOURT
C 269-TRAPPES	Rédaction convention en instance	déc. 2012	18/06/2008	AE 5	1		EFIDIS SA HLM
C 271-LA VERRIERE	Convention envoyée	déc. 2012	18/06/2008	AC 88	1		Mr ABERKANE Ahmed
C 272-LA VERRIERE	Convention envoyée	déc. 2012	18/06/2008	AC 89	1		Consorts PRIER
C 273 -ELANCOURT	Convention envoyée	déc. 2012	18/06/2008	AM 197	1		Epoux SANCHIS
C 274 -ELANCOURT	Convention envoyée	déc. 2012	18/06/2008	BB 63	1		Epoux DESMET
C 275 -ELANCOURT	**Convention envoyée**	**déc. 2012**	**18/06/2008**	**BB 208**	**1**		**Mr CHAILLOU Gérard**
C 276 -ELANCOURT	Convention envoyée	déc. 2012	18/06/2008	AR 88	1		Epoux EMONT
C 277 -ELANCOURT	Convention envoyée	déc. 2012	18/06/2008	AR 327	1		Epoux PINTO
C 278 -ELANCOURT	Convention envoyée	déc. 2012	18/06/2008	AR 328	1		Epoux LOUVEAU
C 279 -ELANCOURT	Convention envoyée	déc. 2012	18/06/2008	AR 329	1		Epoux SENHADJI
C 280 -ELANCOURT	Convention envoyée	déc. 2012	18/06/2008	AR 330	1		Mme WIRTH Michèle
C 281 -ELANCOURT	Convention envoyée	déc. 2012	18/06/2008	AR 331	1		Epoux BOYER
C 282 -ELANCOURT	Convention envoyée	déc. 2012	18/06/2008	AR 332	1		Epoux LEPICARD
C 283 -ELANCOURT	Rédaction convention en instance	déc. 2012	18/06/2008	BA 117	1		Mme DESDOITS Martine
C 284 -ELANCOURT	Rédaction convention en instance	déc. 2012	18/06/2008	BA 118	1		Epoux SADAY
C 285 -ELANCOURT	Convention envoyée	déc. 2012	18/06/2008	BA 122 (passage commun : 2 indivisaires)	1		Epoux COUTON
C 286 -ELANCOURT	**Convention envoyée**	**déc. 2012**	**18/06/2008**	**BA 122 (passage commun : 2 indivisaires)**	**1**		**Epoux LE CAM**
C 287 -ELANCOURT	Convention envoyée	déc. 2012	18/06/2008	BA 156	1		Epoux KRZAKOWSKI
C 288 -ELANCOURT	Convention envoyée	févr-13	18/06/2008	BA 169	1		Mr AUROY Nicolas et Mme GOUTTEBESSIS Sophie
C 289 -ELANCOURT	**Convention signée**	**févr-13**	**18/06/2008**	**AH 479**	**1**		**Epoux RIVIERE**
C 290 -ELANCOURT	Rédaction convention en instance	févr-13	18/06/2008	AT 84	1		Epoux THIAUDIERE
C 291 -ELANCOURT	Convention envoyée	févr-13	18/06/2008	AT 149	1		Epoux CROCHART
C 292 -ELANCOURT	Convention envoyée	févr-13	18/06/2008	AT 183	1		Madame DESMET Monique veuve DELAVAL
C 293 -ELANCOURT	Convention envoyée	févr-13	18/06/2008	AS 102	1		Epoux LEPORCHER

C 294 - ELANCOURT	**Convention signée**	**févr-13**	**18/06/2008**	**AH 394 et AT 249**	**2**		**AFUL LA COMMANDERIE DES TEMPLIERS**
C 295 - ELANCOURT	Convention envoyée	févr-13	18/06/2008	AH 480	1		Monsieur MICHEL Yves et Madame DURUISSEAU Stéphanie
C 296- ELANCOURT	Rédaction convention en instance	févr-13	18/06/2008	AT 480 et AT 82	2		Epoux WEBER
C 297 - ELANCOURT	Rédaction convention en instance	févr-13	18/06/2008	AS 103	1		Epoux BEUGIN
C 298 - ELANCOURT	Rédaction convention en instance	févr-13	18/06/2008	AT 83	1		Monsieur NGUYEN Van Lai
C 299 - ELANCOURT	Convention envoyée	févr-13	18/06/2008	AS 101	1		Epoux AERNOUTS
C 300 - ELANCOURT	Rédaction convention en instance	févr-13	18/06/2008	AT 479	1		Epoux MALFAIT
C 301 - TRAPPES	Convention envoyée	févr-13	18/06/2008	AN 11-12-20	3		SOCIETE NOUVELLE SOFRAPAIN
C 302 - TRAPPES	Convention envoyée	févr-13	18/06/2008	AN 19	1		SARL TRAPPES
C 303 - MONTIGNY LE BRETONNEUX	**Convention signée**	**févr-13**	**18/06/2008**	**AT 616**	**1**		**Epoux PEROU**
C 304 - MONTIGNY LE BRETONNEUX	Convention envoyée	févr-13	18/06/2008	AT 615	1		Epoux BEDRANI
C 305 - MONTIGNY LE BRETONNEUX	**Refus de signature**	**01/02/2013**	**18/06/2008**	**AT 614**	**1**		**Epoux GRUET**
C 306 - MONTIGNY LE BRETONNEUX	**Convention signée**	**févr-13**	**18/06/2008**	**AT 570**	**1**		**Epoux CALVOT**
C 306bis	Convention envoyée		18/06/2008	AT 570	1		Epoux DESCOURS
C 307 - MONTIGNY LE BRETONNEUX	Convention envoyée	févr-13	18/06/2008	AT 617	1		Epoux VIGOR
C 308 - MONTIGNY LE BRETONNEUX	Convention envoyée	févr-13	18/06/2008	AT 258	1		Epoux HERLEM
C 309 - MONTIGNY LE BRETONNEUX	Convention envoyée	févr-13	18/06/2008	AT 259	1		Epoux GUERAND
C 310 - MONTIGNY LE BRETONNEUX	Convention envoyée	févr-13	18/06/2008	AT 612	1		Monsieur BARRAUD Jean
C 311 - MONTIGNY LE BRETONNEUX	Convention envoyée	févr-13	18/06/2008	AT 613	1		Epoux ZEFERINO
C 312 - MONTIGNY LE BRETONNEUX	**Convention signée**	**févr-13**	**18/06/2008**	**AT 621**	**1**		**COMMUNE DE MONTIGNY LE BRETONNEUX**
C 313 - VOISINS LE BRETONNEUX	Convention envoyée	déc-12	18/06/2008	AL 369	1		HOTEL DE VOISINS
C 314 - VOISINS LE BRETONNEUX	Convention envoyée	déc-12	18/06/2008	AL 370	1		Le SYNDICAT DES COPROPRIETAIRES DE L'IMMEUBLE SIS 11 RUE DESTILLEULS à VOISINS LE BRETONNEUX (Yvelines - 78960
C 315-LA VERRIERE	**Impossible à rédiger. Propriétaire radié du RCS**	**01/04/2013**	**18/06/2013**	**AB 85**	**02/01/1900**		**SA FONCIERE DES CHAMPS ELYSEES** **Nota** : radiée du RCS le 20/11/1991
C 316-LE MESNIL SAINT DENIS	Rédaction convention en instance	avr-13	18/06/2013	Z 135	1		COMMUNE DU MESNIL SAINT DENIS

C 317-MONTIGNY LE BRETONNEUX	Convention envoyée			AT 102	1		Mme BAZILE Sandrine
C 318-MONTIGNY LE BRETONNEUX	Convention envoyée			AT 103	1		Mr BARRAUD Jean
C 319-MONTIGNY LE BRETONNEUX	**Convention signée**			**AT 111**	**1**		**COMMUNE DE MONTIGNY LE BRETONNEUX**
C 320-ELANCOURT	**Convention signée**			**AT 148**	**1**		**Epoux VIDELO**
C 321-ELANCOURT	Convention envoyée			AH 481	1		Indivision BARTIER
C 322-ELANCOURT	Convention envoyée			BB 211	1		Epoux PILEWSKI
C 323-ELANCOURT	Convention envoyée			AH 516	1		Epoux BOURNAUD
C 324-ELANCOURT	**Convention signée**			**AT 436**	**1**		**SCP LA COMMANDERIE DES TEMPLIERS**
C 325-ELANCOURT	**Convention signée**			**BC 319**	**1**		**Epoux CHASSAGNE**
C 326-ELANCOURT	**Convention signée**			**BA 115**	**1**		**Epoux DJELLAL**
C 327-ELANCOURT	**Convention signée**			**AH 517**	**1**		**Mr GALLET Jacques**
C 328-ELANCOURT	Convention envoyée			BA 155	1		Epoux LAY KUN
C 329-ELANCOURT	Convention envoyée			AS 128	1		Commune d'ELANCOURT
C 330-GUYANCOURT	Convention envoyée			AB 67 et AB 94 (ex AB 66)			EIFFAGE AMENAGEMENT
C 331-LA VERRIERE	Convention envoyée			AA 37-AA 44-AA 47	3		Syndicat des copropriétaires de la Résidence Le Bois de l'Etang
C 332-LA VERRIERE	**Convention envoyée**			**AB27**	**1**		**SA HLM DOMAXIS**
C 333-LA VERRIERE	Convention envoyée			AA39-AA46. Voir observation pour AA 41	3		Commune de LA VERRIERE
C 334-LA VERRIERE				AC 2	1		SARL ALCAVERT
C 335-LA VERRIERE	**Convention envoyée**			**AC 12**	**1**		**SCI de l'AGIOT VERRIERE**
C 336-LA VERRIERE				AC 143	1		Communauté d'Agglomération de Saint Quentin en Yvelines
C 337-LA VERRIERE	Convention envoyée			AC 144	1		Société Civile MFEP
C 338-LA VERRIERE				AK 59	1		ETAT par Ministère du Budget
C 339-LA VERRIERE	**Convention envoyée**			**AI 1-AI 2**	**2**		**MGEN ACTION SANITAIRE ET SOCIALE**
C340-GUYANCOURT	**Convention envoyée**	**févr-14**		**AD 16**	**1**		**Madame et Monsieur ALLORY Bernard**
C341-GUYANCOURT	Convention envoyée	févr-14		AD 30	1		Madame VANROYEN Françoise
C342-GUYANCOURT	**Convention envoyée**	**févr-14**		**AD 117**	**1**		**Madame SAINT AUBIN, née FRILOUX Brigitte**
C343-GUYANCOURT	Convention envoyée	févr-14		AD 118	1		Monsieur et Madame PROUT Christian
C344-GUYANCOURT	**Convention envoyée**	**févr-14**		**AV 26**	**1**		**SCI HARMONY**
C345-GUYANCOURT	Convention envoyée	févr-14		AV 28	1		SCI SAINTE CLOTILDE
C346-GUYANCOURT	Convention envoyée	févr-14		AV 437	1		Monsieur et Madame LACROIX Stephen
C347-GUYANCOURT	Convention envoyée	févr-14		AV 438	1		Madame LEBON, née FERGEAU Béatrice
C348-GUYANCOURT	Convention envoyée	févr-14		ZD 209	1		Monsieur et Madame RIGAUD Stéphane

C349-GUYANCOURT	Convention envoyée	févr-14		ZD 210	1		Monsieur et Madame MARTIN Sylvain
C350-ELANCOURT		**10/02/2014**		**AC 207**	**1**		**206 co-indivisaires sur la parcelle AC n° 207 (convention impossible à régulariser car il suffit qu'un seul indivisiaire sur les 206**
C351-ELANCOURT	Convention envoyée	févr-14		AM 307	1		Mesdames WEISS Corinne et Aurélie
C352-ELANCOURT	**Convention envoyée**	**févr-14**		**AM 308**	**1**		**Monsieur DELHAYE Jérôme et Madame TOURNADE Ingrid**
C353-ELANCOURT	Convention envoyée	févr-14		AM 310	1		Monsieur et Madame DA FONTE Julio
C354-ELANCOURT	Convention envoyée	févr-14		AM 311	1		Monsieur et Madame COPONET Didier
C355-ELANCOURT	**Convention envoyée**	**févr-14**		**AM 312**	**1**		**Monsieur et Madame BESNIER Yannick**
C356-ELANCOURT	Convention envoyée	févr-14		AM 316	1		Madame GUILLARD Isabelle
C357-ELANCOURT	Convention envoyée	févr-14		AM 317	1		Monsieur et Madame DEBAISIEUX Thierry
C358-ELANCOURT	Convention envoyée	févr-14		AM 321	1		Monsieur et Madame FERREIRA José
C359-ELANCOURT	**Convention envoyée**	**févr-14**		**AM 322**	**1**		**Monsieur et Madame DUVEAU Guy**
C360-ELANCOURT	Convention envoyée	févr-14		AM 323	1		Commune d'ELANCOURT
C361-ELANCOURT	**Convention envoyée**	**févr-14**		**AM 324**	**1**		**Monsieur et Madame LEDUC Alain**
C362-ELANCOURT	**Convention envoyée**	**févr-14**		**AM 325**	**1**		**Mesdames GILLET Lucile et Christine**
C363-ELANCOURT	Convention envoyée	févr-14		AM 327	1		Monsieur et Madame PRIGENT Patrick
C364-ELANCOURT	**Convention envoyée**	**févr-14**		**AM 496**	**1**		**Monsieur LAOU HAP Frédéric et Madame GLORET Vanessa**
C365-ELANCOURT	Convention envoyée	févr-14		AM 498	1		Commune d'ELANCOURT
C366-ELANCOURT	Convention envoyée	févr-14		BN 27	1		SCI THOMAX
C367-MAGNY LES HAMEAUX	Convention envoyée	févr-14		AS 99	1		Monsieur GERME Olivier et Madame ROLAND Candice
C368-MAGNY LES HAMEAUX	Convention envoyée	févr-14		AS 100	1		Monsieur et Madame BRUN Daniel
C369-MAGNY LES HAMEAUX	Convention envoyée	févr-14		AS 101	1		Madame FAGES, née COCU Aline
C370-MAGNY LES HAMEAUX	Convention envoyée	févr-14		AS 102	1		Monsieur et Madame BOILLOUX Marc
C371-MONTIGNY LE BRETONNEUX	**Convention envoyée**	**févr-14**		**AP 269**	**1**		**Monsieur et Madame LEBAS Jean- Pierre**
C372-MONTIGNY LE BRETONNEUX	**Convention envoyée**	**févr-14**		**AP 270**	**1**		**Monsieur et Madame SUC Michel**
C373-MONTIGNY LE BRETONNEUX	Convention envoyée	févr-14		AP 455	1		Monsieur et Madame OUCHARIF Ahmed
C374-MONTIGNY LE BRETONNEUX	**Convention envoyée**	**févr-14**		**AS 179**	**1**		**Monsieur et Madame LAGET Frédéric**
C375-MONTIGNY LE BRETONNEUX		févr-14		AS 180	1		Monsieur et Madame FOURNIER Thierry
C376-MONTIGNY LE BRETONNEUX	Convention envoyée	févr-14		AS 181	1		Monsieur et Madame RANDRIANASOLO RAZATOVO Anja
C377-MONTIGNY LE BRETONNEUX	**Convention envoyée**	**févr-14**		**AS 182-247**	**2**		**Madame LIENARD Catherine**

C378-MONTIGNY LE BRETONNEUX	**Convention envoyée**	**févr-14**		**AS 206**	**1**		**Monsieur et Madame DEUBRAS Benoît**
C379-MONTIGNY LE BRETONNEUX	Convention envoyée	févr-14		AS 207	1		Monsieur et Madame NGASSAKI Célestin
C380-MONTIGNY LE BRETONNEUX	Convention envoyée	févr-14		AS 208-209-210	3		Monsieur DRANDOV Albert et Madame DENEUBOURG Anne
C381-MONTIGNY LE BRETONNEUX	Convention envoyée	févr-14		AS 211	1		Monsieur LESEURRE Kevin et HERAUD Lorraine
C382-MONTIGNY LE BRETONNEUX	**Convention envoyée**	**févr-14**		**AS 248**	**1**		**Monsieur et Madame GILBERT Stéphane**
C383-MONTIGNY LE BRETONNEUX	Convention envoyée	févr-14		AS 249	1		Madame MOUFLARD Catherine
C384-MONTIGNY LE BRETONNEUX	Convention envoyée	févr-14		AS 250	1		Monsieur et Madame LECACHEUR Jean
C385-MONTIGNY LE BRETONNEUX	**Convention envoyée**	**févr-14**		**AS 251**	**1**		**Madame BLANCHARD Catherine**
C386-MONTIGNY LE BRETONNEUX	Convention envoyée	févr-14		AS 252	1		Madame LAUTARD Trang
C387-MONTIGNY LE BRETONNEUX	**Convention envoyée**	**févr-14**		**AS 253**	**1**		**Monsieur et Madame ESCURE Michel**
C388-MONTIGNY LE BRETONNEUX	Convention envoyée	févr-14		AS 254	1		Monsieur et Madame GUILLOTEAU Jean- Yves
C389-MONTIGNY LE BRETONNEUX	**Convention envoyée**	**févr-14**		**AS 255**	**1**		**Monsieur et Madame CADALEN Jean- Paul**
C390-MONTIGNY LE BRETONNEUX	Convention envoyée	févr-14		BV 247	1		France Habitation
C391-MONTIGNY LE BRETONNEUX	Convention envoyée	févr-14		BV 250	1		Monsieur et Madame LERAUT Christophe
C392-MONTIGNY LE BRETONNEUX	Convention envoyée	févr-14		BV 251	1		Monsieur CHALARD Aurélien et Madame VERDUN Claudine
C393-MONTIGNY LE BRETONNEUX	Convention envoyée	févr-14		BV 252	1		Monsieur et Madame ANADON François
C394-MONTIGNY LE BRETONNEUX	Convention envoyée	févr-14		BV 253	1		Monsieur et Madame ORTIS Jean
C395-VOISINS LE BRETONNEUX	Convention envoyée	févr-14		AH 65	1		Syndicat des Copropriétaires
C396-VOISINS LE BRETONNEUX	Convention envoyée	févr-14		AH 66	1		Monsieur et Madame CONTE Jean-Louis
C397-VOISINS LE BRETONNEUX	Convention envoyée	févr-14		AH 67	1		Monsieur et Madame BONFILS Pierre
C398-VOISINS LE BRETONNEUX	**Convention envoyée**	**févr-14**		**AH 68**	**1**		**Monsieur et Madame CAHANIN Bruno**
C399-VOISINS LE BRETONNEUX	Convention envoyée	févr-14		AH 69	1		Monsieur et Madame TONNELIER Thierry
C400-VOISINS LE BRETONNEUX	Convention envoyée	févr-14		AH 70	1		Monsieur et Madame SOUMARE Ousmane
C401-VOISINS LE BRETONNEUX	Convention envoyée	févr-14		AH 71	1		Monsieur et Madame PLESSIX Philippe

C402-VOISINS LE BRETONNEUX	**Convention envoyée**	**févr-14**		**AH 72**	**1**		**Monsieur et Madame BOISNARD Christophe**
C403-VOISINS LE BRETONNEUX	**Convention envoyée**	**févr-14**		**AH 73**	**1**		**Monsieur BOUDEVILLE Olivier et Madame GOUJARD BOUCHAREYCHAS Nathalie**
C404-VOISINS LE BRETONNEUX	Convention envoyée	févr-14		AH 74	1		Monsieur et Madame GUERARD Nicolas
C405-VOISINS LE BRETONNEUX	Convention envoyée	févr-14		AH 75	1		Monsieur et Madame SCHIPPER Daniel
C406-VOISINS LE BRETONNEUX	Convention envoyée	févr-14		AH 76	1		Monsieur et Madame VUONG Chi
C407-VOISINS LE BRETONNEUX	Convention envoyée	févr-14		AH 77	1		Monsieur et Madame BARRUET Anthony
C408-VOISINS LE BRETONNEUX	Convention envoyée	févr-14		AH 78	1		Monsieur et Madame BROSSARD Maurice
C409-VOISINS LE BRETONNEUX	Convention envoyée	févr-14		AH 79	1		Monsieur et Madame CARAPUCA AMADO Manuel
C410-VOISINS LE BRETONNEUX	Convention envoyée	févr-14		AJ 459	1		Monsieur et Madame BENITSA Serge
C411-VOISINS LE BRETONNEUX	Convention envoyée	févr-14		AJ 568	1		Monsieur et Madame TEXIER Joël
C412-VOISINS LE BRETONNEUX	Convention envoyée	févr-14		AJ 569	1		Monsieur et Madame LENAIN Cyrille
C413-VOISINS LE BRETONNEUX	Convention envoyée	févr-14		AJ 570	1		Monsieur et Madame TISSOT Philippe
C414-VOISINS LE BRETONNEUX	Convention envoyée	févr-14		AJ 577	1		Monsieur GUILLEVIC Gilles et Madame BET Barbara
C415-VOISINS LE BRETONNEUX	Convention envoyée	févr-14		AJ 593	1		Monsieur GAUTIER Vincent et Madame BHUNNOO Nadeen
C416-VOISINS LE BRETONNEUX	Convention envoyée	févr-14		AJ 594	1		Monsieur MEUNIER Marc et Madame LEJAMTEL Nathalie
C417-LA VERRIERE	**Convention envoyée**	**Févr-14**		**AC 14**	**1**		**SNCF - Division des Applications Fiscales**
C418-TRAPPES	Convention envoyée	févr-14		AD 17-20	2		CDR CREANCES
C419-TRAPPES	Convention envoyée	févr-14		AO 44	1		SOCIETE D'INVESTISSEMENTS ET DE DEVELOPPEMENT
C420-GUYANCOURT	Convention envoyée	mai-14		AP 254	1		Monsieur FERNANDES et Madame PARISOT
C421-GUYANCOURT	Convention envoyée	mai-14		AP 255	1		M. BLAIZOT
C422-GUYANCOURT	Convention envoyée	mai-14		AP 259	1		Monsieur SAUTELET et Madame ANGGAWATI
C423-GUYANCOURT	Convention envoyée	mai-14		AP 283	1		Monsieur GODLEWSKI et Madame PILLOY
C424-GUYANCOURT	Convention envoyée	mai-14		AM 296	1		SCI CANOPEE
C425-ELANCOURT	**Convention envoyée**	**mai-15**		**BL 288**	**1**		**Monsieur NOBLE et Madame COIRIER**
C426-MAGNY LES HAMEAUX	**Convention envoyée**	**sept-15**		**AW 10**	**1**		**Commune de MAGNY LES HAMEAUX**
C427-MONTIGNY LE BRETONNEUX	Pas de convention à rédigée	juin-15		ZB 290	1		Communauté d'Agglomération de Saint Quentin en Yvelines

C428-GUYANCOURT	**Convention envoyée**	**juin-15**		**AM 100**			**Commune de GUYANCOURT**
C429-ELANCOURT	**Convention envoyée**	**juin-15**		**AP 31**			**SYNDICAT DES COPROPRIETAIRES DE L'IMMEUBLE SIS 1 A 6 IMPASSE DES COUDRAYS 78900 ELANCOURT**
C430-ELANCOURT	**Convention envoyée**	**juin-15**		**AP 32**			**SYNDICAT DES COPROPRIETAIRES DE L'IMMEUBLE SIS 7 A 13 IMPASSE DES COUDRAYS 78900 ELANCOURT**
C431-ELANCOURT	**Convention rédigée par un Notaire**	**juin-15**		**AI 204**			**SYNDICAT DES COPROPRIETAIRES DU DOMAINE DE L'ASTROLABE (lot volume 1) EXPANSIEL PROMOTION (lot volume 2)**
C432-LA VERRIERE		20/06/2016		AA 36-43-48-174-176* (voir observation)	5		Commune de LA VERRIERE
C433-MONTIGNY LE BRETONNEUX	Pas de convention à rédigée	janv-17		BM 189-217	2		Communauté d'Agglomération : SAINT QUENTIN EN YVELINES
C434-MONTIGNY LE BRETONNEUX	Convention envoyée	janv-17		AS 74-75	2		L'ASSOSICATION SYNDICALE L'ALLEE VERTE
C435-MONTIGNY LE BRETONNEUX	Convention envoyée	janv-17		AS 272	1		Le Syndicat des Copropriétaires des Cottages de la Soudrerie
C436-MAGNY LES HAMEAUX	Convention envoyée	janv-17		Y 70-73	2		1° - Monsieur GAGEY Serge 2° - Monsieur GAGEY Philippe
C 437 PLAISIR	**Projet de convention**	**juin-18**		**BH 46**	1		Monsieur JOLIVET Patrick et Madame TOURNIER Pascale
C 438 PLAISIR	**Projet de convention**	**juin-18**		**BH 47**	1		Monsieur STARON Philippe et Madame RIZZO Esther
C 439 PLAISIR	**Projet de convention**	**juin-18**		**BH 48**	1		Monsieur DILLON Warwick et Madame PIECOURT Bernadette
C 440 PLAISIR	**Projet de convention**	**juin-18**		**BH 49**	1		Monsieur PIRON Michel et Madame GIRARD Annie
C 441 PLAISIR	**Projet de convention**	**juin-18**		**BH 50**	1		Monsieur DECOUX Jean-François et Madame BARBARAT Evelyne
C 442 PLAISIR	**Projet de convention**	**juin-18**		**BH 51**	1		Monsieur GOSSE François et Madame DANIEL Jacqueline
C 443 PLAISIR	**Projet de convention**	**juin-18**		**BH 61**	1		Le SYNDICAT DES COPROPRIETAIRES
C 444 MAUREPAS	**Projet de convention**	**juin-18**		**AK 150**	1		Monsieur SEVERIN Gérard et Madame GRANNEC Sylvaine
C 445 MAUREPAS	**Recherche hypothécaire en cours**	**oct-18**		**AK 116**	1		Monsieur BELOT José
C 446 MAUREPAS	**Recherche hypothécaire en cours**	**oct-18**		**AK 117**	**1**		**Monsieur et Madame VIELH Jean**
C 447 MAUREPAS	**Recherche hypothécaire en cours**	**oct-18**		**AK 118**	1		Monsieur et Madame IBAZIZEN Philippe
C 448 MAUREPAS	**Recherche hypothécaire en cours**	**oct-18**		**AK 119**	**1**		**Monsieur et Madame PERRET Patrick**
C 449 MAUREPAS	**Recherche hypothécaire en cours**	**oct-18**		**AK 120**	1		Monsieur DUMITRACHE Marius

C 450 MAUREPAS	**Recherche hypothécaire en cours**	**oct-18**		**AK 121**	1		Monsieur et Madame BRIAND Michel
VOISINS LE BRTONNEUX		02/05/2011	18/06/2008	Domaine Public ex AM 306			Gestionnaire du domaine non connu.
ELANCOURT		02/05/2011	18/06/2008	AB 168			Rien au cadastre, rien aux hypothèques.
ELANCOURT		02/05/2011	18/06/2008	AI 313			Rien au cadastre, rien aux hypothèques.
ELANCOURT		02/05/2011	18/06/2008	AR 393			Rien au cadastre, rien aux hypothèques.
ELANCOURT		02/05/2011	18/06/2008	AZ 96			Rien au cadastre, rien aux hypothèques.
ELANCOURT		02/05/2011	18/06/2008	AZ 97			Rien au cadastre, rien aux hypothèques.
ELANCOURT		02/05/2011	18/06/2008	AR 342 : divisée en AR 357-358			Recherches cadastrales requises uniquement
GUYANCOURT		02/05/2011	18/06/2008	BK 103 : divisée en BK 154-155-156- 157			Recherches cadastrales requises uniquement
GUYANCOURT		02/05/2011	18/06/2008	BV 1 divisée en BV 96-97			Recherches cadastrales requises uniquement
GUYANCOURT		02/05/2011	18/06/2008	BV 3 divisée en BV 101-102			Recherches cadastrales requises uniquement
MAGNY-LES-HAMEAUX		02/05/2011	18/06/2008	AK 24 toujours active au cadastre			Recherches cadastrales requises uniquement
MAGNY-LES-HAMEAUX		02/05/2011	18/06/2008	AK 26 divisée en AK 31-32-33-34			Recherches cadastrales requises uniquement
MAGNY-LES-HAMEAUX		02/05/2011	18/06/2008	AK 30 et AK 19 réunies en AK 42			Recherches cadastrales requises uniquement
MAGNY-LES-HAMEAUX		02/05/2011	18/06/2008	AS 144 divisée en AS 182-183-184- 185-186-187-188-189-190-191-192- 193-194-195-196-197-198			Recherches cadastrales requises uniquement
MAGNY-LES-HAMEAUX		02/05/2011	18/06/2008	AW 5 divisée en AW 7-8			Recherches cadastrales requises uniquement
TRAPPES		02/05/2011	18/06/2008	AY 1 divisée en Y 250-251			Recherches cadastrales requises uniquement
LA VERRIERE		02/05/2011	18/06/2008	AA 83 inexistante au cadastre			Recherches cadastrales requises uniquement

6.5 Bilan d'activités des postes de pompage

Les tâches de maintenance corrective				
Site	**Date de réalisation**	**Libellé intervention**	**Libellé équipement**	**Nombre de tâches de maintenance corrective**
MAGNY-LES-HAMEAUX - BULOYER (PR)	27/10/2025	Perte de comm depuis le 22/10	automate	1
MAGNY-LES-HAMEAUX - BULOYER (PR)	31/10/2025	diagnostic probleme automate	automate	1
TRAPPES - KOPRIVNICE (PR)	31/01/2025	Remplacement du moteur P1	pompe de relevement P1	1
TRAPPES - KOPRIVNICE (PR)	09/04/2025	Défaut débordement P1 et P2	armoire de commande	1
TRAPPES - KOPRIVNICE (PR)	10/04/2025	Dysfonctionnements de la P1 (débit nul)	pompe de relevement P1	1
TRAPPES - KOPRIVNICE (PR)	11/04/2025	Dépannage Pompe P1	pompe de relevement P1	1
TRAPPES - KOPRIVNICE (PR)	11/04/2025	Défaut débordement P1 et P2	pompe de relevement P1	1
TRAPPES - KOPRIVNICE (PR)	11/04/2025	Défaut débordement P1 et P2	pompe de relevement P2	1
TRAPPES - KOPRIVNICE (PR)	13/04/2025	Débordement P1	armoire de commande	1
TRAPPES - KOPRIVNICE (PR)	13/04/2025	Débordement P1	pompe de relevement P1	1
TRAPPES - KOPRIVNICE (PR)	15/04/2025	Nettoyage EAV + Diag Débordement P2	pompe de relevement P2	1
TRAPPES - KOPRIVNICE (PR)	15/04/2025	Dépannage poste	NULL	1
TRAPPES - KOPRIVNICE (PR)	17/04/2025	Diag fonctionnement poste	NULL	1
TRAPPES - KOPRIVNICE (PR)	07/05/2025	Défaut comme P1, depuis le 29/04 à 16h37	armoire de commande	1
TRAPPES - KOPRIVNICE (PR)	12/05/2025	Pompe 1 et 2	détecteur innondation cuve	1
TRAPPES - KOPRIVNICE (PR)	12/05/2025	Pompe 1 et 2	détecteur innondation cuve	1
TRAPPES - KOPRIVNICE (PR)	19/05/2025	Réparation fuite soudure	NULL	1
TRAPPES - KOPRIVNICE (PR)	23/05/2025	Débouchage p vide cave + Paramétrage du variateur	pompe vide-cave	1
TRAPPES - KOPRIVNICE (PR)	07/06/2025	Débordement	détecteur débordement réseau	4
TRAPPES - KOPRIVNICE (PR)	01/07/2025	Débordement	armoire de commande	1
TRAPPES - PISSALOUP (PR EU)	02/01/2025	Défaut: colmatage du dégrilleur	dégrilleur	1
TRAPPES - PISSALOUP (PR EU)	20/02/2025	U1 Def_NTH_amont_degrilleur	dégrilleur	1
TRAPPES - PISSALOUP (PR EU)	24/02/2025	Diagnostic Compacteur	dégrilleur	1
TRAPPES - PISSALOUP (PR EU)	25/02/2025	Diag compacteur	dégrilleur	1
TRAPPES - PISSALOUP (PR EU)	28/02/2025	Colmattage defaut compacteur	dégrilleur	1
TRAPPES - PISSALOUP (PR EU)	31/03/2025	Serrage sur les conduites d'eau potable seop	appareil d'éclairage intérieur	1
TRAPPES - PISSALOUP (PR EU)	02/04/2025	Refixation de l échelle et misse en place la crinoline	structures métalliques	1
TRAPPES - PISSALOUP (PR EU)	24/04/2025	Dépose du compacteur pour l'envoyer en révision	dégrilleur	1
TRAPPES - PISSALOUP (PR EU)	05/06/2025	Envoi de moteur de compacteur	dégrilleur	1

Les tâches de maintenance corrective				
Site	**Date de réalisation**	**Libellé intervention**	**Libellé équipement**	**Nombre de tâches de maintenance corrective**
TRAPPES - PISSALOUP (PR EU)	06/06/2025	Remplacement de la benne	dégrilleur	1
TRAPPES - PISSALOUP (PR EU)	20/06/2025	Diag fonctionnement pompage	armoire de commande du poste	1
TRAPPES - PISSALOUP (PR EU)	01/08/2025	Remplacement interrupteur palier	appareil d'éclairage intérieur	1
TRAPPES - PISSALOUP (PR EU)	15/09/2025	Remplacement Eclairage Bâche.	appareil d'éclairage intérieur	1
TRAPPES - PISSALOUP (PR EU)	01/10/2025	pose éclairage + Nettoyage du pallier au Karcher	batiment d'exploitation	1
TRAPPES - PISSALOUP (PR EU)	03/10/2025	Remplacement de l'éclairage Pallier	batiment d'exploitation	1
TRAPPES - PISSALOUP (PR EU)	19/11/2025	Remplacement de la benne + colmatage dégrilleur	dégrilleur	1
TRAPPES - PISSALOUP (PR EU)	15/12/2025	Câblage du compacteur	NULL	1
ÉLANCOURT - ETASSES (PR)	23/01/2025	Remplacement poire nb	Détecteur de niveau bas	1
ÉLANCOURT - ETASSES (PR)	24/01/2025	Diagnostic fonctionnement poste	armoire de commande du poste	1
MAGNY-LES-HAMEAUX - BUISSON (PR)	14/02/2025	Remplacement du télérupteur	armoire de commande du poste	1
MAGNY-LES-HAMEAUX - BUISSON (PR)	24/06/2025	Diag électrique fonctionnement général poste	détecteur de niveau 1	1
MAGNY-LES-HAMEAUX - BUISSON (PR)	24/06/2025	Diag électrique fonctionnement général poste	Détecteur de niveau bas	1
MAGNY-LES-HAMEAUX - BUISSON (PR)	24/06/2025	Diag électrique fonctionnement général poste	détecteur de niveau Haut	1
MAGNY-LES-HAMEAUX - BUISSON (PR)	27/06/2025	Dépannage suite alarme niveau eau sans pompe	NULL	1
MAGNY-LES-HAMEAUX - BUISSON (PR)	15/09/2025	Recablage poire d alarme	NULL	1
MAGNY-LES-HAMEAUX - BUISSON (PR)	07/11/2025	Levage pompe P2	pompe de relevement P2	1
MAGNY-LES-HAMEAUX - BUISSON (PR)	25/11/2025	Diag permutation pompe P2 (tourne jamais)	pompe de relevement P2	1
VOISINS-LE-BRETONNEUX - CHAMFLEURY (PR)	09/05/2025	4pave eu poubelle	armoire de commande du poste	1
VOISINS-LE-BRETONNEUX - CHAMFLEURY (PR)	12/05/2025	Diagnostic relai RH présence tension (secteur) U1 défaut alim standard	divers génie civil	1
VOISINS-LE-BRETONNEUX - CHAMFLEURY (PR)	16/05/2025	Diag pompage	NULL	1
MAGNY-LES-HAMEAUX - CR22 (PR)	29/10/2025	Levage pompe P2 / vérifier si bouchage	pompe de relevement P2	1
MAGNY-LES-HAMEAUX - CR23 (PR)	03/04/2025	Diag Pompe P1	pompe de relevement P1	1
ÉLANCOURT - SENTE DE LA VALLEE (PR)	25/02/2025	Fixation armoire	armoire de commande du poste	1
ÉLANCOURT - SENTE DE LA VALLEE (PR)	16/05/2025	Fixation de l armoire électrique	armoire de commande du poste	1
CHÂTEAUFORT - Mérantaise (PM Alerte)	29/04/2025	Défaut EDF	télésurveillance	1
ÉLANCOURT - PM Amont STEP de SQY	03/10/2025	Dysfonctionnement vitesse	batterie	1
ÉLANCOURT (STEU)	12/02/2025	Demontage centrifugeuse A	centrifugeuse 1	1
ÉLANCOURT (STEU)	03/05/2025	def	Vannes papillon	1
ÉLANCOURT (STEU)	05/05/2025	defaut surpresseur A	Surpresseur A	1

Les tâches de maintenance corrective				
Site	**Date de réalisation**	**Libellé intervention**	**Libellé équipement**	**Nombre de tâches de maintenance corrective**
ÉLANCOURT (STEU)	03/06/2025	controle surpresseur	supervision	1
ÉLANCOURT (STEU)	20/07/2025	pont 01pr01 default translation	Bâche dessableur	1
ÉLANCOURT (STEU)	04/09/2025	Diagnostique défaut agitateur stocker 13A01	agitateur	1
ÉLANCOURT (STEU)	05/09/2025	Sortie agitateur stocker 13A01	agitateur	1
ÉLANCOURT (STEU)	18/09/2025	Mensuelle préleveurs	préleveur échantillonneur	1
ÉLANCOURT (STEU)	18/09/2025	Mensuelle préleveurs	préleveur échantillonneur - point d'entrée	1
GUYANCOURT - La Minière (PR)	27/02/2025	Dépannage capteur	mesure de niveau bâche radar (poste de relèvement)	1
GUYANCOURT - La Minière (PR)	28/09/2025	RUE GEORGE GERSHWIN Odeur de dejections	NULL	1
GUYANCOURT - La Minière (PR)	13/10/2025	Missions correctives	Pompe de relèvement 3	1
GUYANCOURT - La Minière (PR)	14/10/2025	Diagnostique remontée de défaut de P3	Pompe de relèvement 3	1
GUYANCOURT - La Minière (PR)	30/10/2025	Intervention suite à un défaut d'isolement HT (diagnostic...)	cellule de protection	1
GUYANCOURT - La Minière (PR)	11/12/2025	Arrêt pompage puis mise en service	pompe de relèvement 1	1
GUYANCOURT - La Minière (PR)	11/12/2025	Arrêt pompage puis mise en service	pompe de relèvement 2	1
GUYANCOURT - La Minière (PR)	11/12/2025	Arrêt pompage puis mise en service	Pompe de relèvement 3	1
GUYANCOURT - La Minière (PR)	11/12/2025	Arrêt pompage puis mise en service	pompe de relèvement 4	1
VOISINS-LE-BRETONNEUX - OREADES (PR)	04/01/2025	U1 Def_Poste_indisponible	armoire de commande du poste	1
VOISINS-LE-BRETONNEUX - OREADES (PR)	02/07/2025	U1 Def_Poste_indisponible	armoire de commande du poste	1
VOISINS-LE-BRETONNEUX - OREADES (PR)	28/07/2025	Perte de communication de l'automate	télésurveillance	1
TRAPPES - EU1 - Etang du Manet	31/07/2025	Pb com	armoire de commande	1
MONTIGNY-LE-BRETONNEUX - EU2 - PR IV Pavés	02/01/2025	Remplacement de la benne	armoire de commande	1
LA VERRIÈRE - Etang des Noés - EU4	15/04/2025	Diag + remise en place sonde de vitesse - vérifier également la sonde de niveau	Sonde hauteur/enregistreur/télétransmetteur	1
LA VERRIÈRE - Etang des Noés - EU4	15/04/2025	Diag + remise en place sonde de vitesse - vérifier également la sonde de niveau	Sonde vitesse	1
LA VERRIÈRE - Etang des Noés - EU4	12/05/2025	Dysfonctionnement vitesse	Sonde hauteur/enregistreur/télétransmetteur	1
LA VERRIÈRE - Etang des Noés - EU4	24/06/2025	Dysfonctionnement communication	Sonde hauteur/enregistreur/télétransmetteur	1
LA VERRIÈRE - Etang des Noés - EU4	12/12/2025	Dysfonctionnement communication	Sonde hauteur/enregistreur/télétransmetteur	1
SAINT-CYR-L'ÉCOLE - EU3 - PR	07/08/2025	Pose antennes	télétransmission	1
SAINT-CYR-L'ÉCOLE - EU3 - PR	14/08/2025	Dysfonctionnement communication	télétransmission	1

Les tâches de maintenance corrective				
Site	**Date de réalisation**	**Libellé intervention**	**Libellé équipement**	**Nombre de tâches de maintenance corrective**
TRAPPES - SQ1 - Base de Loisirs	12/05/2025	Dysfonctionnement communication	télésurveillance	1
TRAPPES - SQ1 - Base de Loisirs	30/06/2025	Dysfonctionnement mesures	Conductivité/température	1
ÉLANCOURT - SQ4 - Boissière	29/04/2025	Mesures à 0	télésurveillance	1
ÉLANCOURT - SQ4 - Boissière	30/04/2025	Pb mesures 0	télésurveillance	1
ÉLANCOURT - SQ4 - Boissière	17/10/2025	Installation capteur qualité	NULL	1
GUYANCOURT - SQ5 - Roussières	03/06/2025	Pb mesures	télésurveillance	1
MAGNY-LES-HAMEAUX - SQ6 - Buisson	15/10/2025	Dysfonctionnement communication	télésurveillance	1
MAGNY-LES-HAMEAUX - SQ6 - Buisson	17/10/2025	Dysfonctionnement communication	télésurveillance	1
MAGNY-LES-HAMEAUX - SQ6 - Buisson	30/10/2025	Dysfonctionnement communication	télésurveillance	1
MAGNY-LES-HAMEAUX - SQ6 - Buisson	14/11/2025	Dysfonctionnement communication	télésurveillance	1
MAGNY-LES-HAMEAUX - SQ6 - Buisson	28/11/2025	Dysfonctionnement communication	sonde mesure conductivité/température	1
MAGNY-LES-HAMEAUX - SQ6 - Buisson	09/12/2025	Dysfonctionnement communication	télésurveillance	1
MAGNY-LES-HAMEAUX - Exutoire EST - Débit	21/02/2025	Dysfonctionnement mesures	Sonde US/télétransmetteur	1
MAGNY-LES-HAMEAUX - Exutoire OUEST - Débit	21/02/2025	Vérification mesure	Dispositif de mesure de débit OSRAIFLOW demi circulaire 160 mm	1

ELANCOURT – POSTE DU LAUNAY

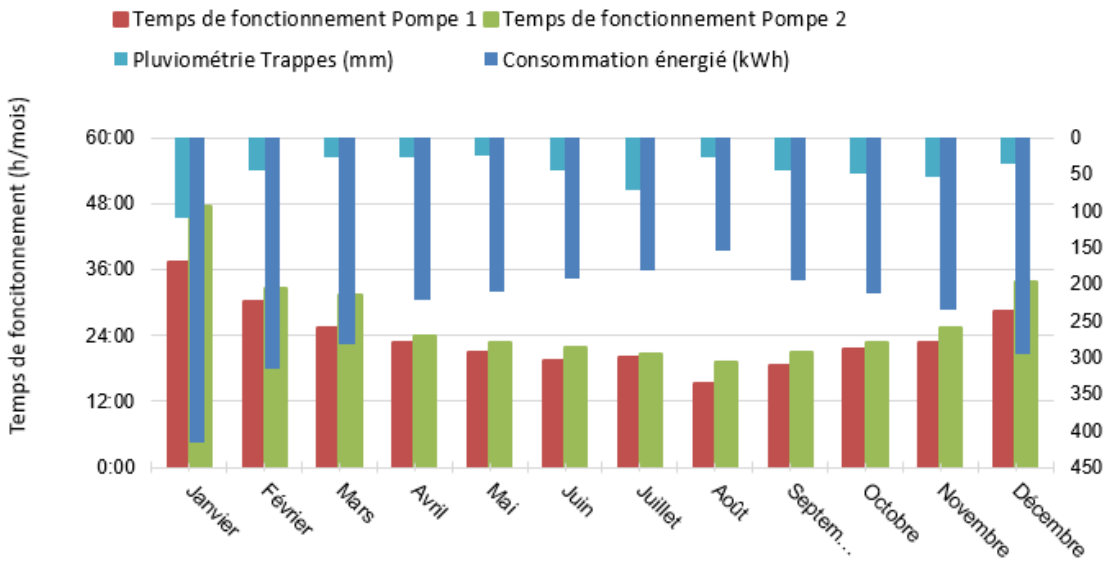

	Pluviométrie Trappes (mm)	Pompe 1	Pompe 2	P1+ P2		
		Temps de fonctionnement	Temps de fonctionnement	Temps de fonctonn	Volumes pompés	Energie
		h	h	h	m^3	kWh
Moyenne	46	23:30	26:51	50:21	2266	243
Maximum	110	37:15	47:29	84:45	3814	417
Total	**553**	**282:03**	**322:17**	604:20	**27195**	**2912**
Mois						
Janvier	109,8	37:15	47:29	84:45	3814	417
Février	43,9	30:07	32:36	62:44	2823	315
Mars	25,7	25:17	31:17	56:34	2546	281
Avril	26,8	22:41	23:45	46:27	2090	222
Mai	23,7	21:01	22:49	43:51	1973	211
Juin	44,5	19:18	21:53	41:12	1854	193
Juillet	70,6	19:58	20:36	40:35	1827	182
Août	26,5	15:17	19:13	34:31	1553	154
Septembre	43,9	18:28	20:47	39:16	1767	194
Octobre	49	21:28	22:51	44:19	1994	212
Novembre	53	22:39	25:16	47:55	2157	235
Décembre	35,8	28:26	33:40	62:06	2795	296

ELANCOURT – POSTE SENTE DE LA VALLEE

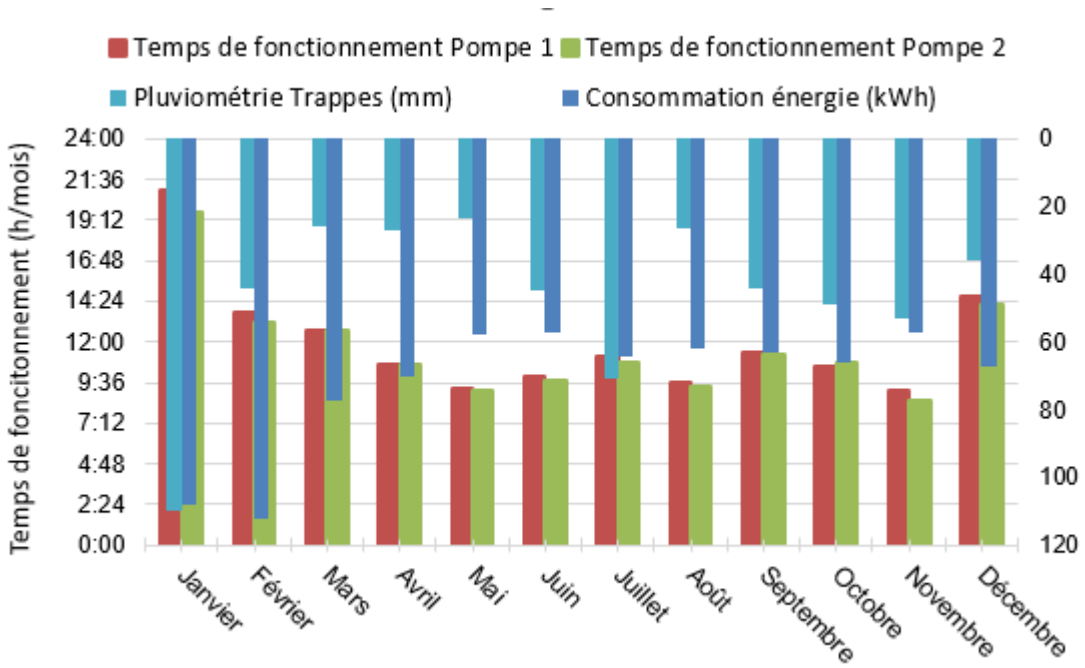

	Pluviométrie Trappes	Pompe 1	Pompe 2	P1+ P2		
		Temps de fonctionnement	Temps de fonctionnement	Temps de fonctonn	Volumes pompés	Energie
	mm	h	h	h	m^3	kWh
Moyenne	46	11:59	11:39	23:39	2129	72
Maximum	110	21:00	19:42	40:42	3664	112
Total	**553**	**143:54**	**139:56**	283:51	**25547**	**861**
Mois						
Janvier	109,8	21:00	19:42	40:42	3664	108
Février	43,9	13:43	13:08	26:51	2417	112
Mars	25,7	12:37	12:37	25:15	2273	77
Avril	26,8	10:43	10:39	21:22	1924	70
Mai	23,7	9:17	9:06	18:24	1656	58
Juin	44,5	10:00	9:41	19:41	1773	57
Juillet	70,6	11:07	10:46	21:53	1971	64
Août	26,5	9:38	9:24	19:02	1714	62
Septembre	43,9	11:25	11:18	22:44	2046	63
Octobre	49	10:32	10:45	21:18	1918	66
Novembre	53	9:06	8:35	17:42	1594	57
Décembre	35,8	14:39	14:11	28:51	2597	67

ELANCOURT – POSTE ETASSES

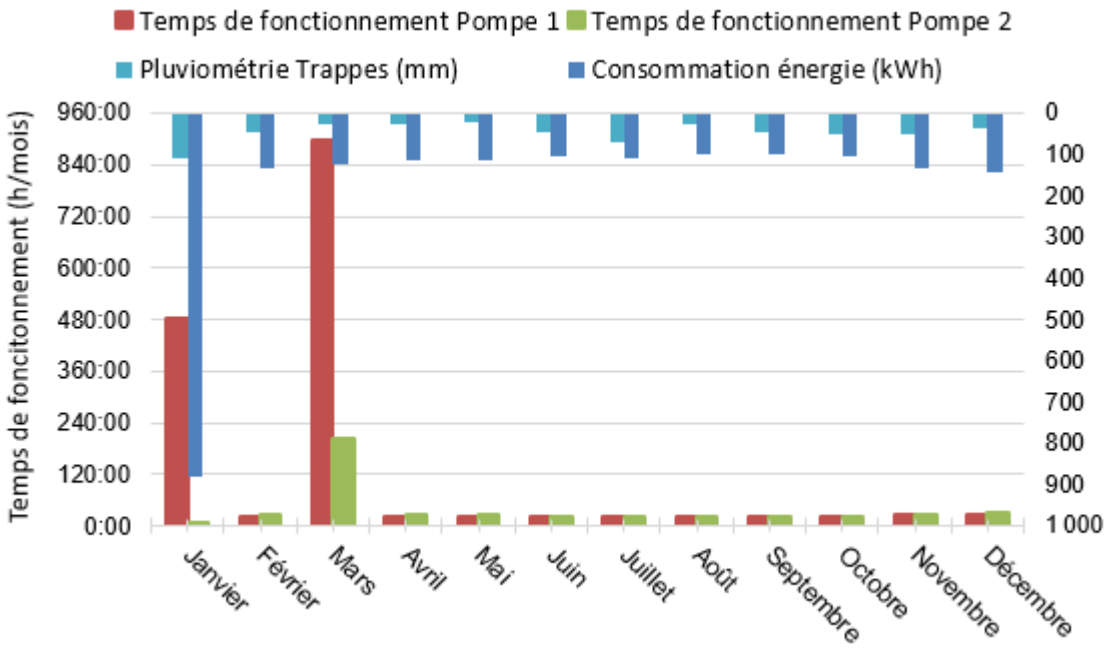

	Pluviométrie Trappes (mm)	Pompe 1	Pompe 2	P1+ P2		
		Temps de fonctionnement	Temps de fonctionnement	Temps de fonctonn	Volumes pompés	Energie
	mm	h	h	h	m^3	kWh
Moyenne	46	134:08	38:03	172:12	4546	179
Maximum	110	897:15	203:53	1101:09	29070	878
Total	**553**	**1609:46**	**456:42**	2066:29	**54555**	**2149**
Mois						
Janvier	109,8	481:35	9:37	491:13	12968	878
Février	43,9	23:50	25:56	49:46	1314	132
Mars	25,7	897:15	203:53	1101:09	29070	125
Avril	26,8	23:03	24:13	47:16	1248	113
Mai	23,7	22:58	24:15	47:13	1247	113
Juin	44,5	21:25	22:47	44:12	1167	103
Juillet	70,6	22:42	24:02	46:44	1234	109
Août	26,5	20:16	21:24	41:40	1100	97
Septembre	43,9	20:42	21:44	42:27	1121	101
Octobre	49	20:37	21:55	42:32	1123	102
Novembre	53	27:01	27:25	54:27	1438	134
Décembre	35,8	28:19	29:25	57:45	1525	142

ELANCOURT – POSTE BEAUCANT

	Pluviométrie Trappes (mm)	Pompe 1	Pompe 2	P1+ P2		
		Temps de fonctionnement	Temps de fonctionnement	Temps de fonctonn	Volumes pompés	Energie
	mm	h	h	h	m^3	kWh
Moyenne	46	17:35	17:54	35:30	799	88
Maximum	110	28:43	28:52	57:35	1296	131
Total	**553**	**211:09**	**214:52**	426:01	**9586**	**1050**
Mois						
Janvier	109,8	28:43	28:52	57:35	1296	131
Février	43,9	25:07	25:18	50:25	1135	114
Mars	25,7	22:27	22:40	45:08	1016	106
Avril	26,8	20:54	21:18	42:12	950	103
Mai	23,7	20:56	20:56	41:53	943	102
Juin	44,5	16:56	17:28	34:25	774	85
Juillet	70,6	12:55	13:03	25:59	585	70
Août	26,5	13:54	14:08	28:03	631	72
Septembre	43,9	11:30	11:26	22:57	516	63
Octobre	49	12:53	13:01	25:54	583	68
Novembre	53	11:08	11:28	22:37	509	63
Décembre	35,8	13:40	15:07	28:47	648	73

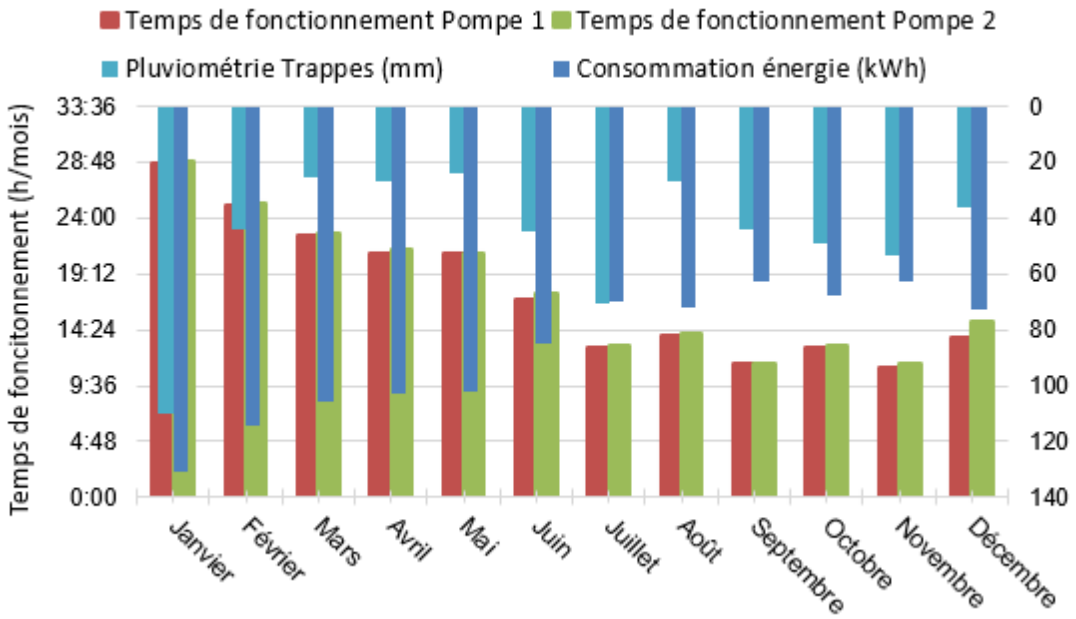

TRAPPES -POSTE PISSALOUP

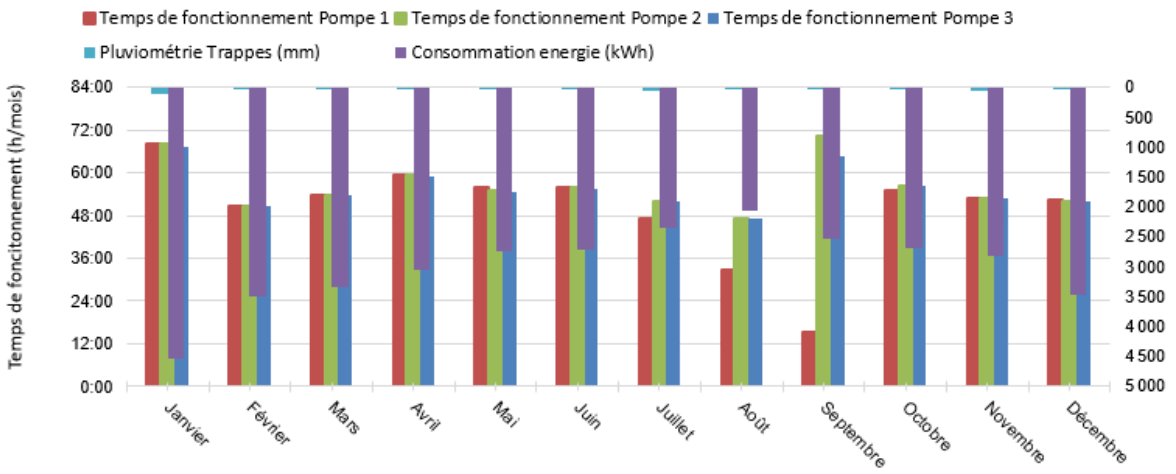

	Pluviométrie Trappes (mm)	Pompe 1	Pompe 2		P1+P2+P3		Dégrilleur	Groupe électrogène	
		Temps de fonctionnement	Temps de fonctionnement	Temps de fonctionnement	Temps de fonction	Volumes pompés	Temps de fonctionnement	Temps de fonctionnement	Energie
	mm	h	h	h	h	m^3	h	h	kWh
Moyenne	46	49:53	56:04	55:24	7	36353	64:46	14:14	2983
Maximum	110	68:13	70:22	67:01	8	45974	68:49	35:02	4546
Total	**553**	**598:40**	**672:48**	**664:55**	**81**	**436233**	**777:19**	**170:58**	**35795**
Mois									
Janvier	109,8	68:13	68:16	67:01	203:31	45974	63:42	17:59	4546
Février	43,9	50:39	50:38	50:31	151:49	34312	58:37	12:38	3485
Mars	25,7	53:47	53:35	53:32	160:54	36370	67:40	12:16	3328
Avril	26,8	59:20	59:22	58:44	177:27	40093	64:58	11:31	3039
Mai	23,7	55:42	54:47	54:38	165:08	37336	68:49	18:06	2751
Juin	44,5	55:51	55:52	55:33	167:18	37805	66:31	35:02	2716
Juillet	70,6	47:10	51:49	51:51	150:51	34015	68:43	14:44	2353
Août	26,5	32:32	46:57	47:04	126:34	28362	67:23	12:39	2060
Septembre	43,9	15:17	70:22	64:48	150:27	32973	64:17	5:04	2544
Octobre	49	55:06	56:13	56:16	167:36	37861	64:10	14:46	2694
Novembre	53	52:48	52:44	52:45	158:17	35776	57:51	5:42	2813
Décembre	35,8	52:09	52:09	52:07	156:26	35356	64:33	10:24	3466

TRAPPES – POSTE DE KOPRIVNICE

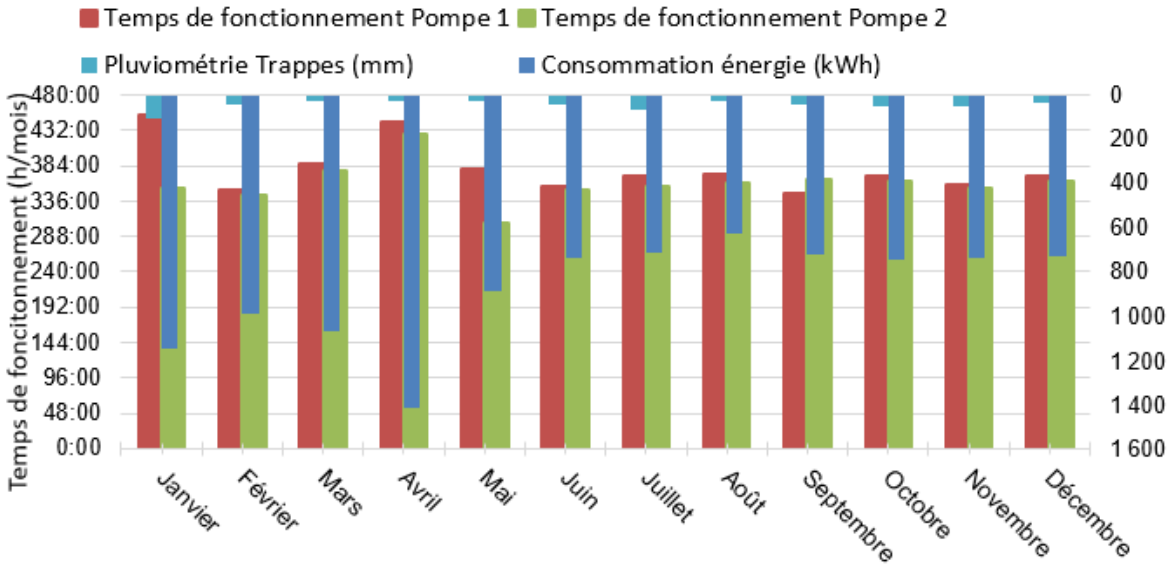

	Pluviométrie Trappes (mm)	Pompe 1	Pompe 2	P1+ P2		
		Temps de fonctionnement	Temps de fonctionnement	Temps de fonctonn	Volumes pompés	Energie
	mm	h	h	h	m^3	kWh
Moyenne	46	379:29	359:56	739:25	10031	878
Maximum	110	453:43	427:34	870:14	12341	1417
Total	**553**	**4553:49**	**4319:13**	8873:02	**120370**	**10530**
Mois						
Janvier	109,8	453:43	354:02	807:46	12213	1150
Février	43,9	350:50	344:32	695:22	11244	990
Mars	25,7	386:18	377:04	763:22	12341	1069
Avril	26,8	442:39	427:34	870:14	10574	1417
Mai	23,7	378:34	305:19	683:53	10493	891
Juin	44,5	355:31	350:47	706:18	9527	740
Juillet	70,6	369:07	356:00	725:07	8820	716
Août	26,5	372:01	360:07	732:09	7581	624
Septembre	43,9	345:37	365:49	711:27	8779	720
Octobre	49	370:59	362:07	733:07	9731	745
Novembre	53	358:11	352:52	711:04	9496	736
Décembre	35,8	370:13	362:54	733:08	9571	732

MAGNY-LES-HAMEAUX – POSTE DU BUISSON

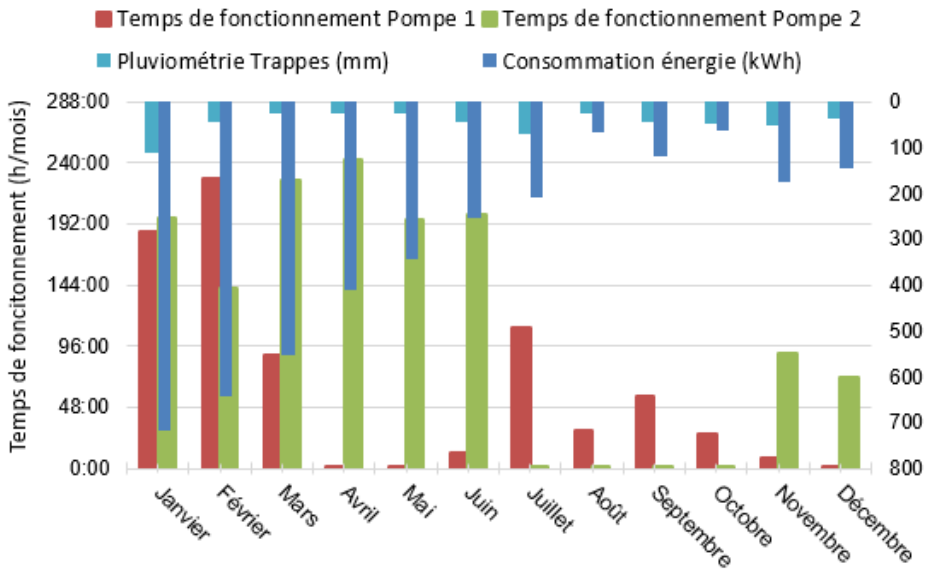

	Pluviométrie Trappes (mm)	Pompe 1 Débit Temps de fonctionnement	Pompe 2 Débit Temps de fonctionnement	P1+ P2 Temps de fonction	P1+ P2 Volumes pompés	Energie
	mm	h	h	h	m^3	kWh
Moyenne	46	62:24	113:46	176:10	7385	308
Maximum	110	228:15	242:49	382:15	16223	716
Total	**553**	**748:55**	**1365:14**	2114:09	**88619**	**3693**
Mois						
Janvier	109,8	185:28	196:46	382:15	16223	716
Février	43,9	228:15	141:25	369:41	15885	643
Mars	25,7	89:34	226:19	315:54	13152	553
Avril	26,8	0:02	242:49	242:51	9836	410
Mai	23,7	0:00	195:49	195:49	7931	343
Juin	44,5	12:41	200:01	212:42	8666	253
Juillet	70,6	110:53	0:00	110:53	4935	207
Août	26,5	29:19	0:00	29:19	1305	68
Septembre	43,9	56:28	0:00	56:28	2513	117
Octobre	49	27:20	0:00	27:20	1217	62
Novembre	53	8:50	90:23	99:13	4054	176
Décembre	35,8	0:00	71:38	71:39	2902	145

Le renouvellement de l'armoire de commande a été temporisé avec l'accord de SQY. Une analyse du fonctionnement de l'ouvrage est présenté ci-après.

- Alimentation amont : Réseau EP de Magny les Hameaux
- Exutoire du refoulement : Réseau EU de Magny les Hameaux
- Exutoire du Trop-plein du poste : Bassin EP de Buisson
- Grille statique à l'arrivée des effluents puis pompage vers le réseau EU asservit à 4 poires de niveau.

N1: Arrêt - **N2 :** Démarrage P1 - **N3 :** Démarrage P2 - **N4 :** Arrêt → surverse vers bassin de Buisson

- Lorsque le bassin du Buisson monte au 150,28mNGF, le poste est mis en charge par le bassin

- Le PR Buisson peut être assimilé à une prise de temps sec sur le réseau EP à l'amont du bassin de Buisson (origine pollution EU dans EP?)

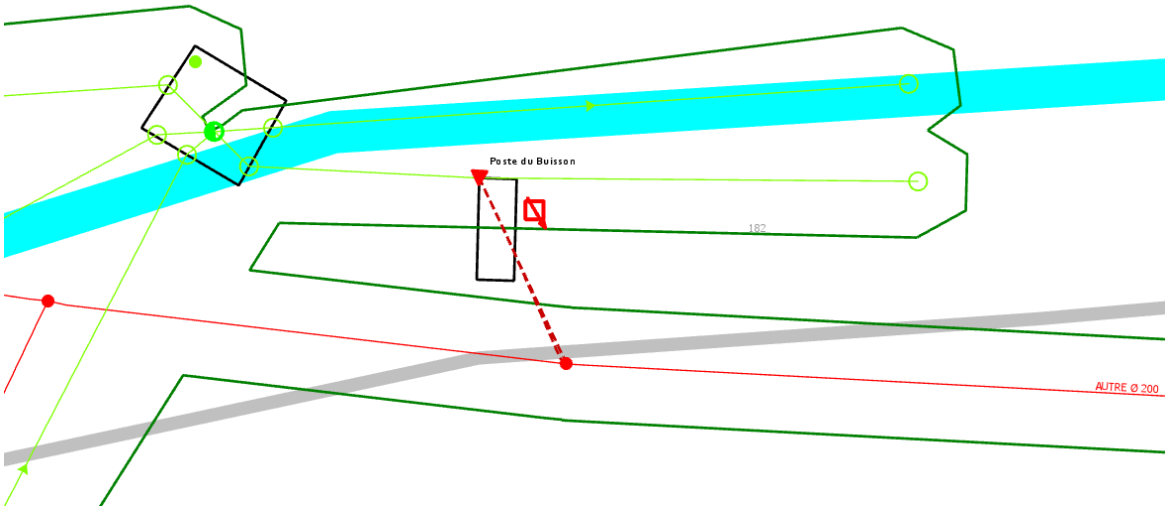

Propositions :
1/ Quantifier la pollution amont

- Analyse du bassin versant du réseau EP
- Synthèse des contrôles conformité réalisés sur le bassin versant
- Contrôle END sur la ferme d'Aigrefoin (hors contrat)
- En 2025 réalisation de la campagne NH_4 sur le bassin versant

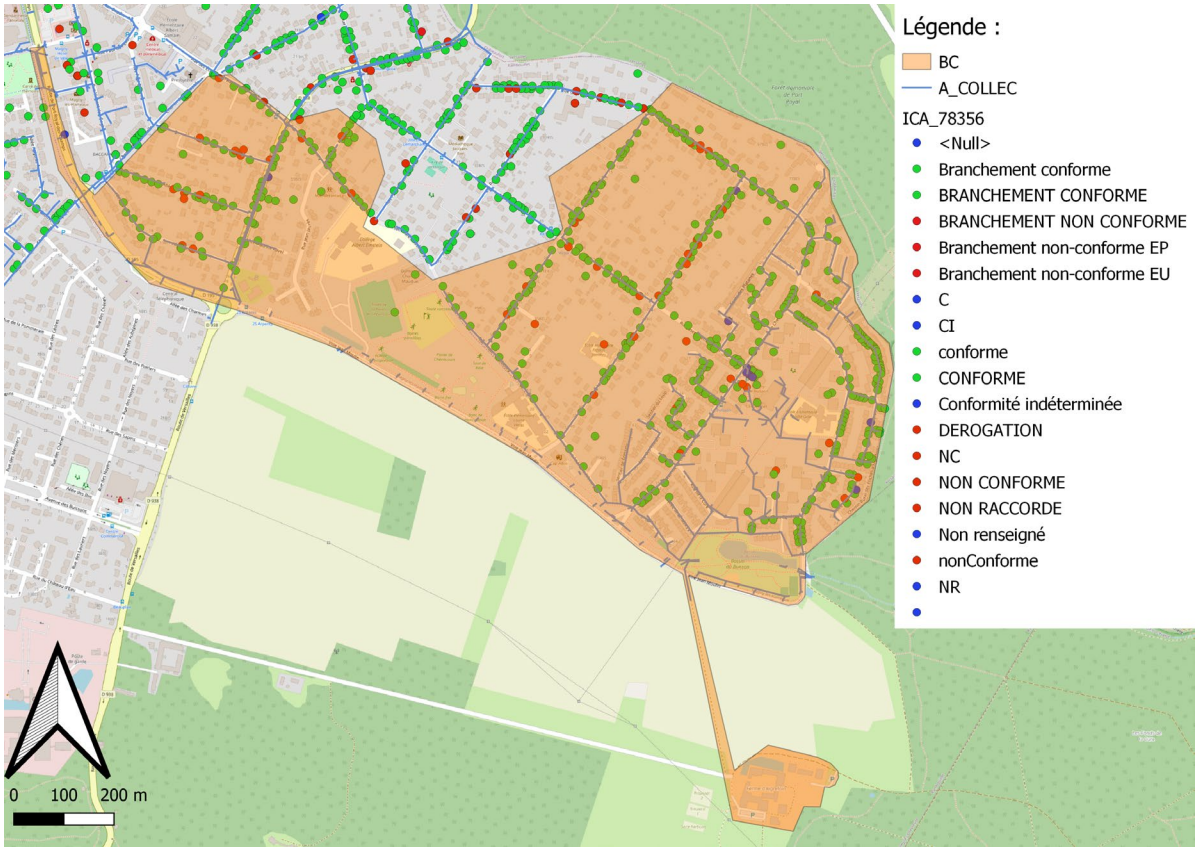

2/ Amélioration de l'ouvrage

- Reprendre le génie civil du radier de l'ouvrage pour faciliter le transfert des sédiments/déchets en point bas vers les pompes
- Renouvellement de l'armoire de commande existante par une armoire « intelligente » Armele avec sondes de niveau

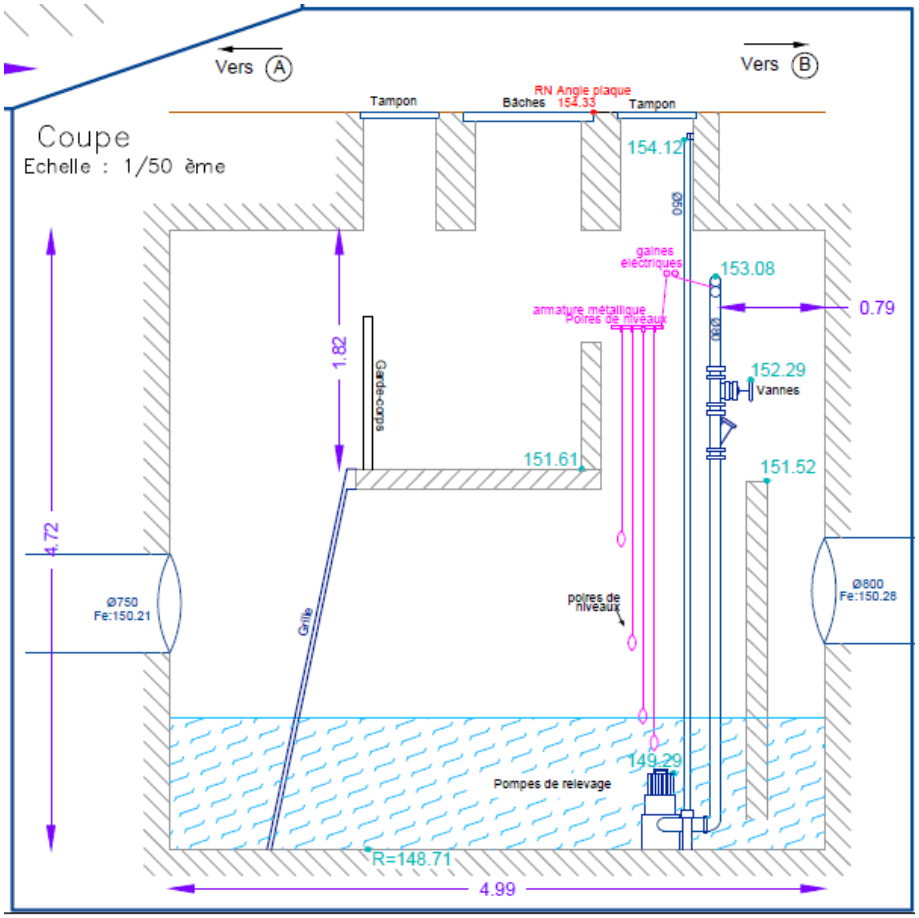
Vers A
Vers B
Coupe
Echelle : 1/50 ème
Tampon
Bâches
RN Angle plaque
154.33
Tampon
154.12
Ø50
gaines électriques
153.08
0.79
armature métallique
Poires de niveaux
Ø50
152.29
Vannes
1.82
Garde-corps
151.61
151.52
4.72
Ø750
Fe:150.21
Grille
poires de niveaux
Ø800
Fe:150.28
149.29
Pompes de relevage
R=148.71
4.99

MAGNY-LES-HAMEAUX – POSTE CR22

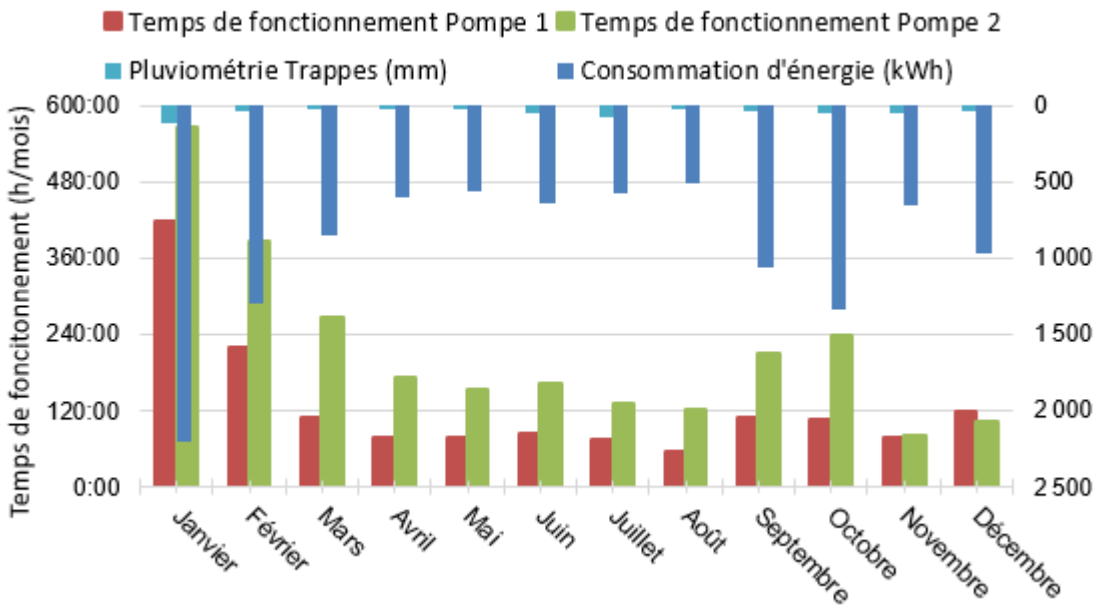

	Pluviométrie Trappes (mm)	Pompe 1 Débit Temps de fonctionnement	Pompe 2 Débit Temps de fonctionnement	P1+ P2 Temps de fonction	P1+ P2 Volumes pompés	Energie
	mm	h	h	h	m^3	kWh
Moyenne	46	127:48	216:00	343:49	2351	938
Maximum	110	418:39	566:30	985:10	6763	2196
Total	**553**	**1533:41**	**2592:10**	4125:52	**28209**	**11260**
Mois						
Janvier	109,8	418:39	566:30	985:10	6763	2196
Février	43,9	219:51	385:26	605:17	4136	1301
Mars	25,7	109:57	266:46	376:43	2560	850
Avril	26,8	77:57	170:54	248:52	1694	600
Mai	23,7	78:12	153:10	231:23	1578	560
Juin	44,5	83:33	162:44	246:18	1680	639
Juillet	70,6	73:16	132:09	205:25	1403	577
Août	26,5	56:50	123:00	179:51	1224	512
Septembre	43,9	109:19	209:10	318:30	2173	1059
Octobre	49	107:34	239:39	347:13	2363	1334
Novembre	53	79:28	79:51	159:20	1100	659
Décembre	35,8	118:59	102:45	221:44	1535	973

MAGNY-LES-HAMEAUX – POSTE CR23

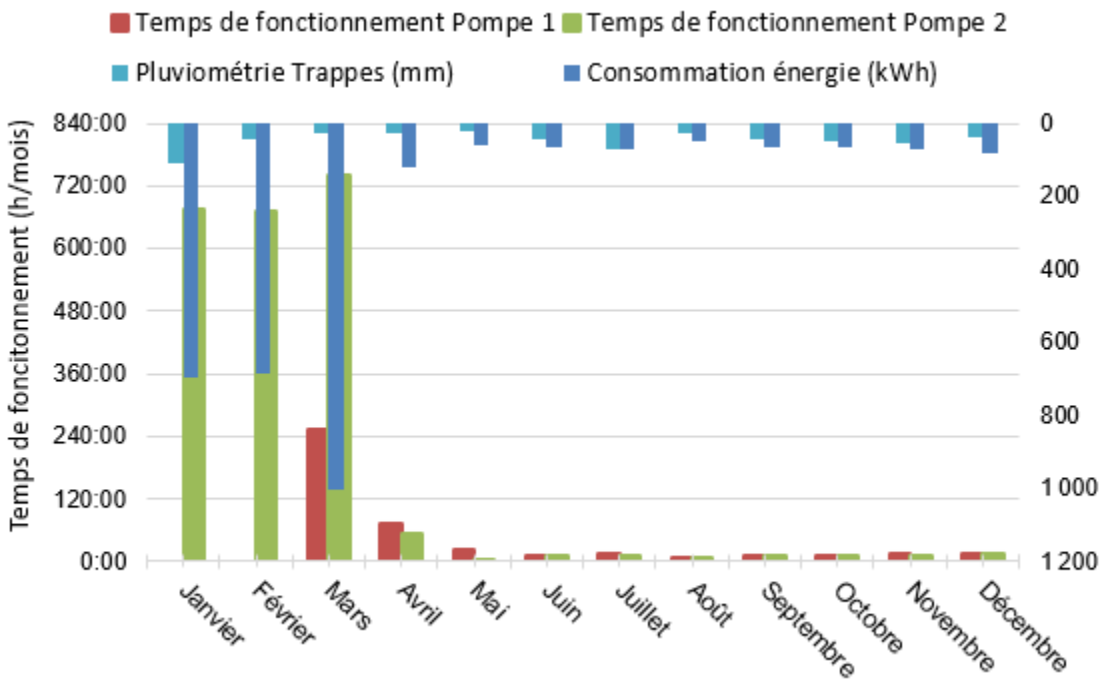

	Pluviométrie Trappes (mm)	Pompe 1 Débit	Pompe 2 Débit	P1+ P2		
		Temps de fonctionnement	Temps de fonctionnement	Temps de fonction	Volumes pompés	Energie
	mm	h	h	h	m^3	kWh
Moyenne	46	43:08	185:11	221:08	1201	254
Maximum	110	252:08	739:53	992:01	5239	1005
Total	**553**	**431:24**	**2222:12**	2653:36	**14414**	**3042**
Mois						
Janvier	109,8		675:35	675:35	3851	696
Février	43,9		671:08	671:08	3826	685
Mars	25,7	252:08	739:53	992:01	5239	1005
Avril	26,8	73:34	53:18	126:52	602	121
Mai	23,7	20:31	3:41	24:12	104	61
Juin	44,5	12:15	11:43	23:58	116	68
Juillet	70,6	13:43	12:37	26:20	128	73
Août	26,5	8:46	8:11	16:58	82	51
Septembre	43,9	11:43	10:28	22:11	107	66
Octobre	49	11:46	10:50	22:37	109	65
Novembre	53	12:57	11:40	24:37	119	70
Décembre	35,8	13:57	13:05	27:02	131	81

MAGNY-LES-HAMEAUX – POSTE DE VILLENEUVE

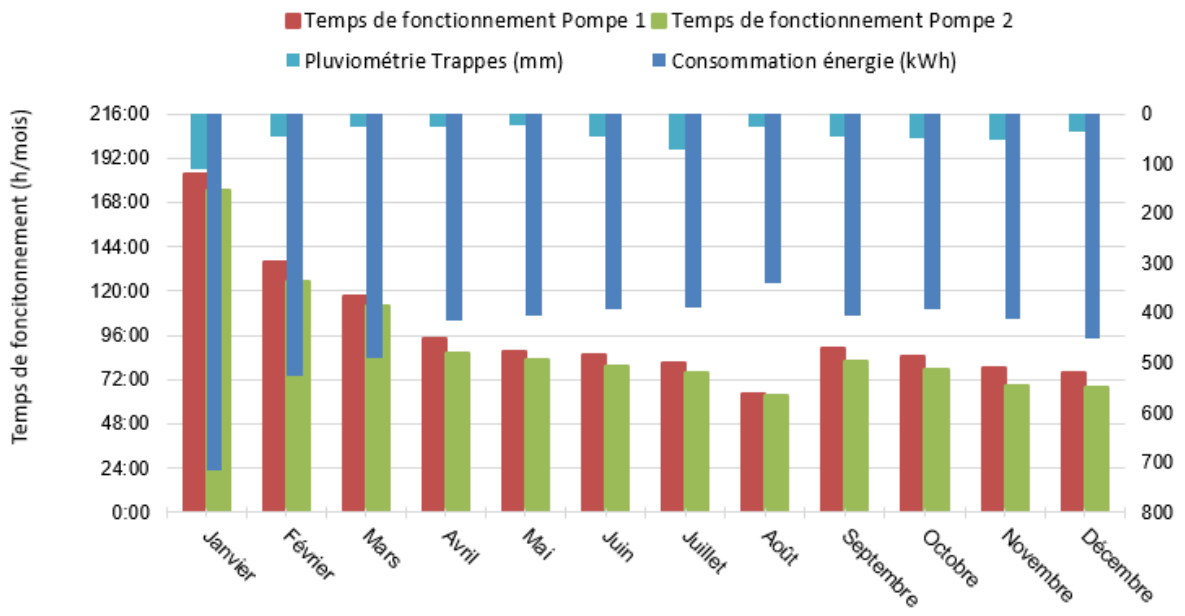

	Pluviométrie Trappes (mm)	Pompe 1	Pompe 2	P1+ P2		
		Temps de fonctionnement	Temps de fonctionnement	Temps de fonction	Volumes pompés	Energie
	mm	h	h	h	m^3	kWh
Moyenne	46	98:02	91:21	189:24	4076	444
Maximum	110	183:39	174:27	358:07	7709	714
Total	**553**	**1176:32**	**1096:19**	2272:52	**48910**	**5325**
Mois						
Janvier	109,8	183:39	174:27	358:07	7709	714
Février	43,9	135:48	124:46	260:34	5606	526
Mars	25,7	116:51	112:02	228:54	4928	489
Avril	26,8	94:14	86:47	181:01	3895	415
Mai	23,7	86:56	82:47	169:43	3654	404
Juin	44,5	85:27	79:25	164:53	3548	393
Juillet	70,6	81:06	76:06	157:12	3383	388
Août	26,5	64:22	63:51	128:13	2762	339
Septembre	43,9	88:57	81:40	170:38	3671	405
Octobre	49	84:21	77:13	161:35	3476	392
Novembre	53	78:46	69:09	147:56	3181	410
Décembre	35,8	76:00	68:00	144:00	3097	450

MAGNY-LES-HAMEAUX – POSTE DE BULOYER

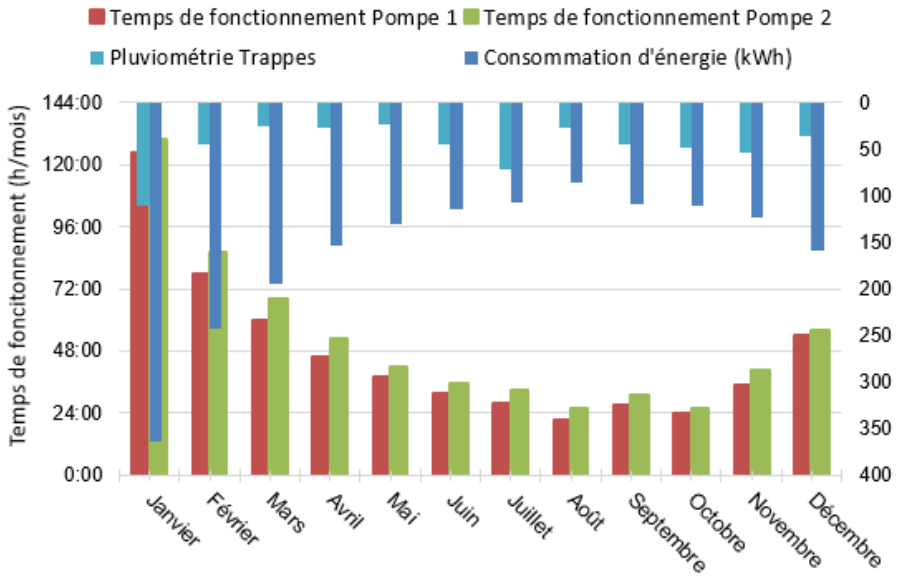

	Pluviométrie Trappes	Pompe 1	Pompe 2	P1+ P2		
		Temps de fonctionnement	Temps de fonctionnement	Temps de fonction	Volumes pompés	Energie
	mm	h	h	h	m^3	kWh
Moyenne	46	47:14	52:16	99:31	787	158
Maximum	110	124:30	129:52	254:22	2007	364
Total	**553**	**566:56**	**627:15**	1194:12	**9448**	**1893**
Mois						
Janvier	109,8	124:30	129:52	254:22	2007	364
Février	43,9	78:09	86:24	164:33	1302	243
Mars	25,7	59:45	68:23	128:09	1016	195
Avril	26,8	45:55	52:54	98:50	783	153
Mai	23,7	37:44	42:09	79:54	633	130
Juin	44,5	31:30	35:47	67:17	533	115
Juillet	70,6	27:59	32:55	60:55	483	107
Août	26,5	21:28	25:44	47:12	375	85
Septembre	43,9	27:05	30:54	58:00	460	108
Octobre	49	23:52	25:42	49:35	392	111
Novembre	53	34:47	40:31	75:19	597	124
Décembre	35,8	54:05	55:53	109:59	867	158

MAGNY-LES-HAMEAUX – POSTE DE ROMAINVILLE

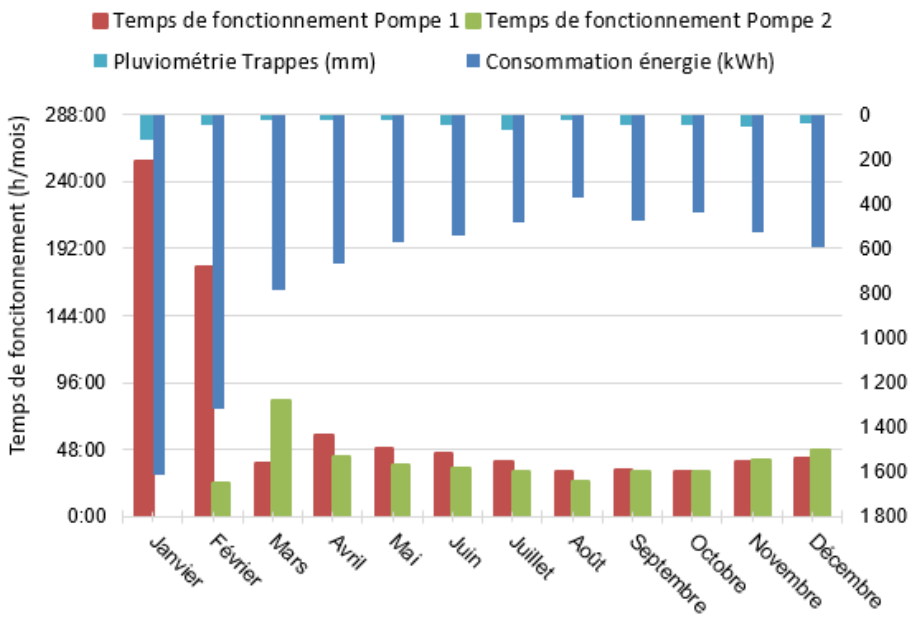

	Pluviométrie Trappes (mm)	Pompe 1	Pompe 2	P1+ P2		
		Temps de fonctionnement	Temps de fonctionnement	Temps de fonction	Volumes pompés	Energie
	mm	h	h	h	m^3	kWh
Moyenne	46	70:24	39:18	106:26	1775	698
Maximum	110	254:12	82:42	254:12	4261	1609
Total	**553**	**844:54**	**432:24**	1277:19	**21304**	**8378**
Mois						
Janvier	109,8	254:12		254:12	4261	1609
Février	43,9	179:11	24:16	203:27	3404	1320
Mars	25,7	38:53	82:42	121:36	2018	786
Avril	26,8	57:57	43:32	101:30	1691	670
Mai	23,7	49:07	37:14	86:22	1439	574
Juin	44,5	45:56	34:43	80:40	1344	540
Juillet	70,6	39:52	32:01	71:54	1197	482
Août	26,5	32:01	24:54	56:55	948	369
Septembre	43,9	33:35	32:02	65:37	1092	472
Octobre	49	32:59	32:43	65:42	1093	441
Novembre	53	39:40	40:36	80:16	1336	523
Décembre	35,8	41:25	47:37	89:02	1481	592

MAGNY-LES-HAMEAUX – POSTE DE BROUESSY

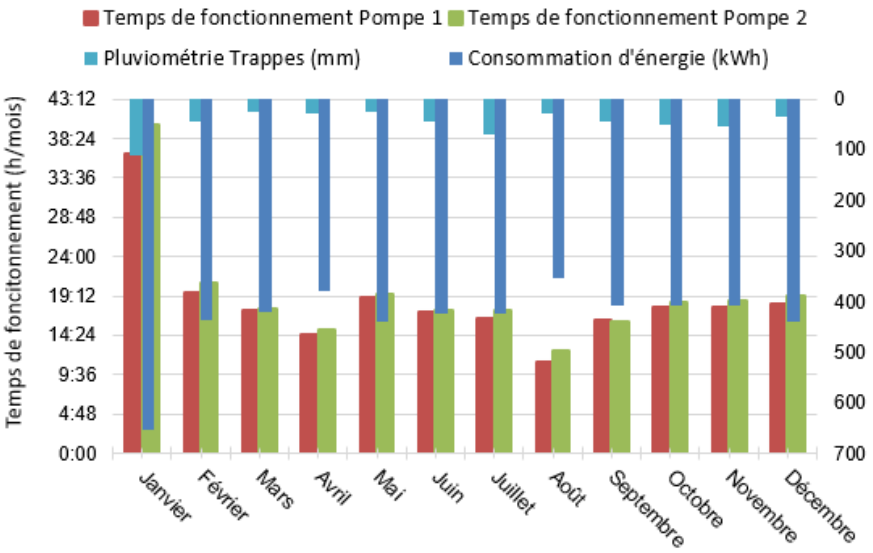

	Pluviométrie Trappes (mm)	Pompe 1	Pompe 2	P1+ P2		
		Temps de fonctionnement	Temps de fonctionnement	Temps de fonction	Volumes pompés	Energie
	mm	h	h	h	m^3	kWh
Moyenne	46	18:30	19:24	37:54	724	433
Maximum	110	36:36	40:01	76:37	1462	654
Total	**553**	**222:06**	**232:51**	454:57	**8686**	**5196**
Mois						
Janvier	109,8	36:36	40:01	76:37	1462	654
Février	43,9	19:39	20:47	40:27	772	436
Mars	25,7	17:26	17:38	35:04	670	422
Avril	26,8	14:25	14:59	29:24	562	378
Mai	23,7	18:56	19:29	38:25	734	439
Juin	44,5	17:15	17:29	34:45	664	425
Juillet	70,6	16:30	17:21	33:51	646	425
Août	26,5	11:08	12:33	23:42	452	355
Septembre	43,9	16:20	16:06	32:26	620	408
Octobre	49	17:44	18:25	36:10	691	407
Novembre	53	17:46	18:43	36:29	697	408
Décembre	35,8	18:16	19:15	37:32	717	439

MAGNY-LES-HAMEAUX – POSTE DE MAGNY-MERANTAIS

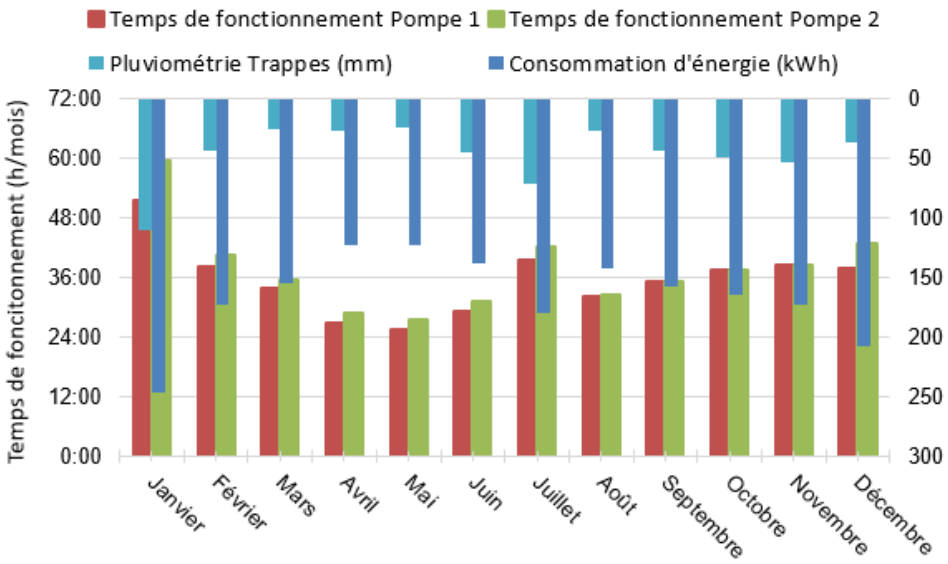

	Pluviométrie Trappes (mm)	Pompe 1	Pompe 2	P1+ P2		
		Temps de fonctionnement	Temps de fonctionnement	Temps dde fonction	Volumes pompés	Energie
	mm	h	h	h	m^3	kWh
Moyenne	46	35:29	37:39	73:08	3950	165
Maximum	110	51:33	59:27	111:00	5995	247
Total	**553**	**425:49**	**451:57**	**877:47**	**47400**	**1984**
Mois						
Janvier	109,8	51:33	59:27	111:00	5995	247
Février	43,9	38:21	40:41	79:02	4269	173
Mars	25,7	33:54	35:29	69:23	3748	154
Avril	26,8	26:52	28:51	55:44	3010	123
Mai	23,7	25:25	27:21	52:46	2850	123
Juin	44,5	29:05	31:18	60:23	3261	138
Juillet	70,6	39:30	42:06	81:37	4408	180
Août	26,5	32:09	32:28	64:38	3490	142
Septembre	43,9	35:03	35:02	70:06	3786	158
Octobre	49	37:38	37:38	75:16	4065	165
Novembre	53	38:28	38:28	76:56	4155	173
Décembre	35,8	37:46	43:02	80:49	4364	208

MAGNY-LES-HAMEAUX – POSTE DE CROIX DU BOIS

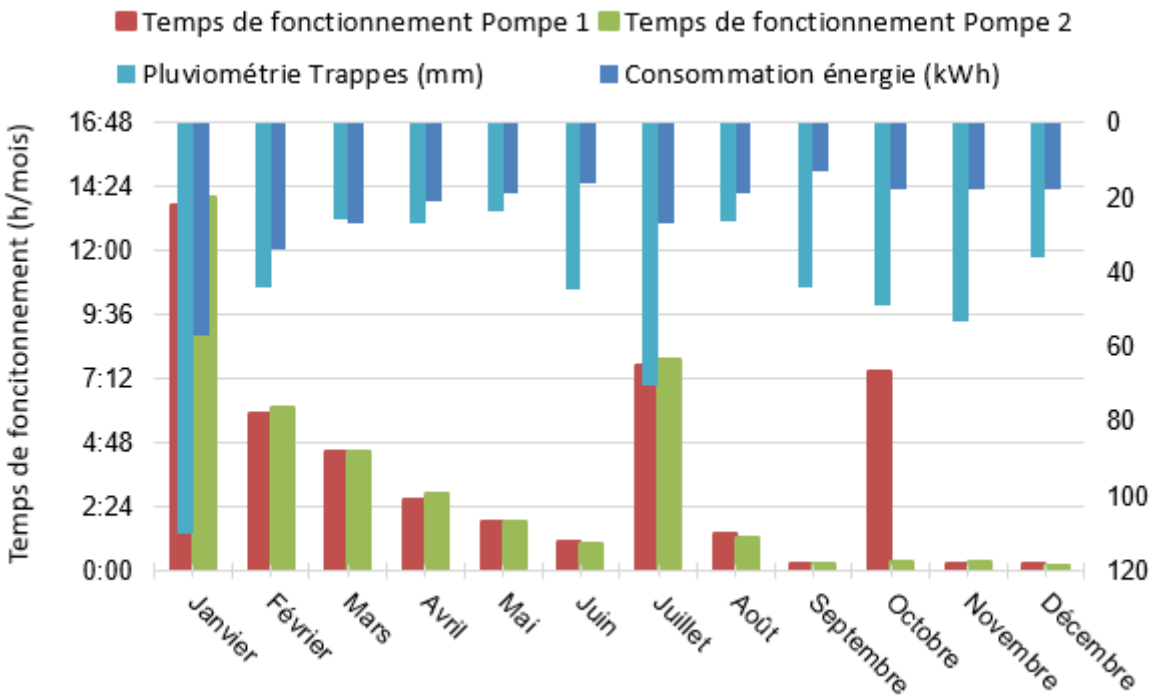

	Pluviométrie Trappes (mm)	Pompe 1	Pompe 2	P1+ P2		
		Temps de fonctionnement	Temps de fonctionnement	Temps dde fonction	Volumes pompés	Energie
	mm	h	h	h	m^3	kWh
Moyenne	46	3:55	3:23	7:18	64	24
Maximum	110	13:40	14:00	27:40	241	57
Total	**553**	**47:02**	**40:45**	**87:47**	**764**	**287**
Mois						
Janvier	109,8	13:40	14:00	27:40	241	57
Février	43,9	5:55	6:08	12:03	105	34
Mars	25,7	4:27	4:29	8:57	78	27
Avril	26,8	2:40	2:51	5:32	48	21
Mai	23,7	1:49	1:51	3:41	32	19
Juin	44,5	1:05	1:02	2:07	19	16
Juillet	70,6	7:43	7:56	15:40	136	27
Août	26,5	1:22	1:15	2:38	23	19
Septembre	43,9	0:14	0:14	0:29	4	13
Octobre	49	7:29	0:22	7:51	69	18
Novembre	53	0:17	0:21	0:38	6	18
Décembre	35,8	0:15	0:11	0:26	4	18

VOISINS-LE-BRETONNEUX – POSTE CHAMFLEURY

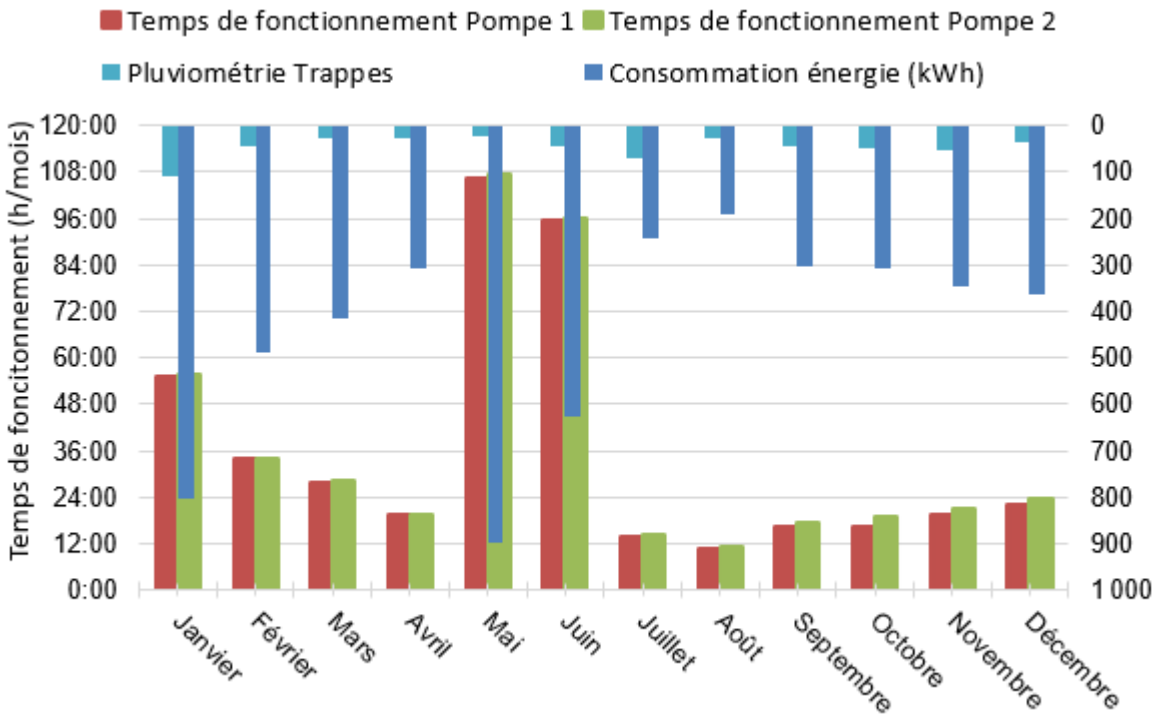

	Pluviométrie Trappes	Pompe 1	Pompe 2	P1+ P2		
		Temps de fonctionnement	Temps de fonctionnement	Temps dde fonction	Volumes pompés	Energie
	mm	h	h	h	m^3	kWh
Moyenne	46	36:26	37:18	73:44	9025	441
Maximum	110	106:23	107:24	213:47	26180	898
Total	**553**	**437:20**	**447:37**	**884:58**	**108301**	**5290**
Mois						
Janvier	109,8	54:58	55:31	110:29	13530	802
Février	43,9	34:11	34:08	68:19	8371	489
Mars	25,7	27:49	28:10	56:00	6857	415
Avril	26,8	19:19	19:23	38:42	4742	307
Mai	23,7	106:23	107:24	213:47	26180	898
Juin	44,5	95:23	95:49	191:12	23419	624
Juillet	70,6	13:49	14:20	28:10	3445	242
Août	26,5	10:49	11:22	22:11	2713	190
Septembre	43,9	16:24	17:28	33:53	4140	305
Octobre	49	16:26	18:53	35:20	4303	307
Novembre	53	19:45	21:15	41:01	5009	347
Décembre	35,8	21:59	23:49	45:49	5594	364

VOISINS-LE-BRETONNEUX – POSTE BRETONNIERE

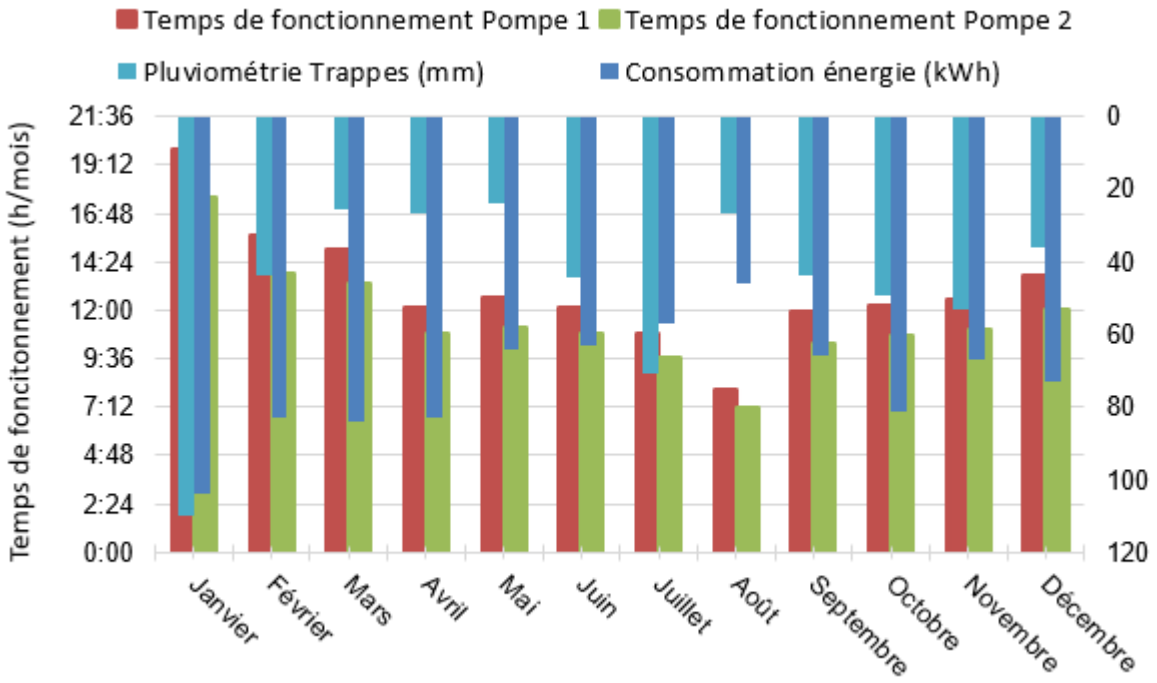

	Pluviométrie Trappes (mm)	Pompe 1 Débit	Pompe 2 Débit	P1+ P2		
		Temps de fonctionnement	Temps de fonctionnement	Temps dde fonction	Volumes pompés	Energie
	mm	h	h	h	m^3	kWh
Moyenne	46	13:04	11:33	24:38	1659	73
Maximum	110	19:56	17:34	37:31	2527	104
Total	**553**	**156:57**	**138:41**	**295:38**	**19910**	**871**
Mois						
Janvier	109,8	19:56	17:34	37:31	2527	104
Février	43,9	15:42	13:50	29:33	1990	83
Mars	25,7	15:02	13:21	28:24	1913	84
Avril	26,8	12:07	10:48	22:56	1545	83
Mai	23,7	12:37	11:09	23:46	1601	64
Juin	44,5	12:11	10:52	23:03	1554	63
Juillet	70,6	10:49	9:38	20:28	1379	57
Août	26,5	8:04	7:10	15:14	1026	46
Septembre	43,9	11:56	10:23	22:20	1504	66
Octobre	49	12:12	10:46	22:58	1547	81
Novembre	53	12:33	11:00	23:34	1587	67
Décembre	35,8	13:43	12:04	25:47	1737	73

GUYANCOURT – POSTE DE VILLAROY

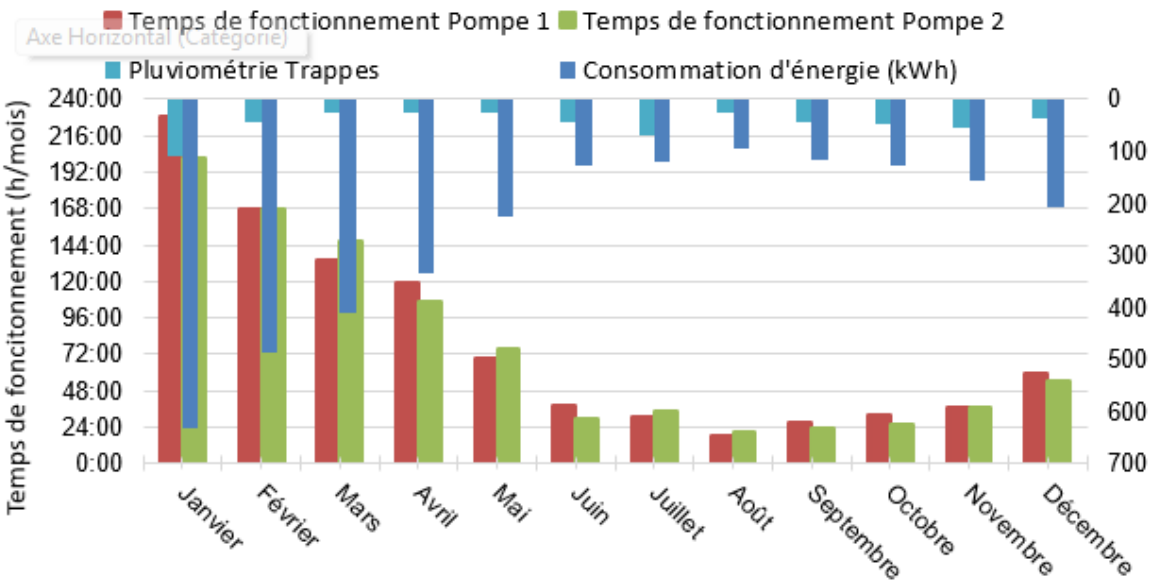

	Pluviométrie Trappes	Pompe 1	Pompe 2	P1+ P2		
		Temps de fonctionnement	Temps de fonctionnement	Temps dde fonctionnement	Volumes pompés	Energie
	mm	h	h	h	m^3	kWh
Moyenne	46	80:07	76:55	157:03	1007	253
Maximum	110	228:26	201:56	430:23	2768	631
Total	**553**	**961:35**	**923:02**	**1884:37**	**12081**	**3032**
Mois						
Janvier	109,8	228:26	201:56	430:23	2768	631
Février	43,9	168:12	168:02	336:15	2152	485
Mars	25,7	133:57	146:43	280:40	1790	410
Avril	26,8	119:22	106:12	225:35	1450	333
Mai	23,7	69:15	76:03	145:18	927	226
Juin	44,5	38:29	29:11	67:41	438	126
Juillet	70,6	31:24	34:02	65:27	418	119
Août	26,5	17:48	20:37	38:26	245	96
Septembre	43,9	26:32	23:30	50:03	322	117
Octobre	49	31:47	25:18	57:06	369	126
Novembre	53	36:40	36:36	73:16	469	155
Décembre	35,8	59:36	54:46	114:22	734	208

GUYANCOURT - POSTE RIGOLE

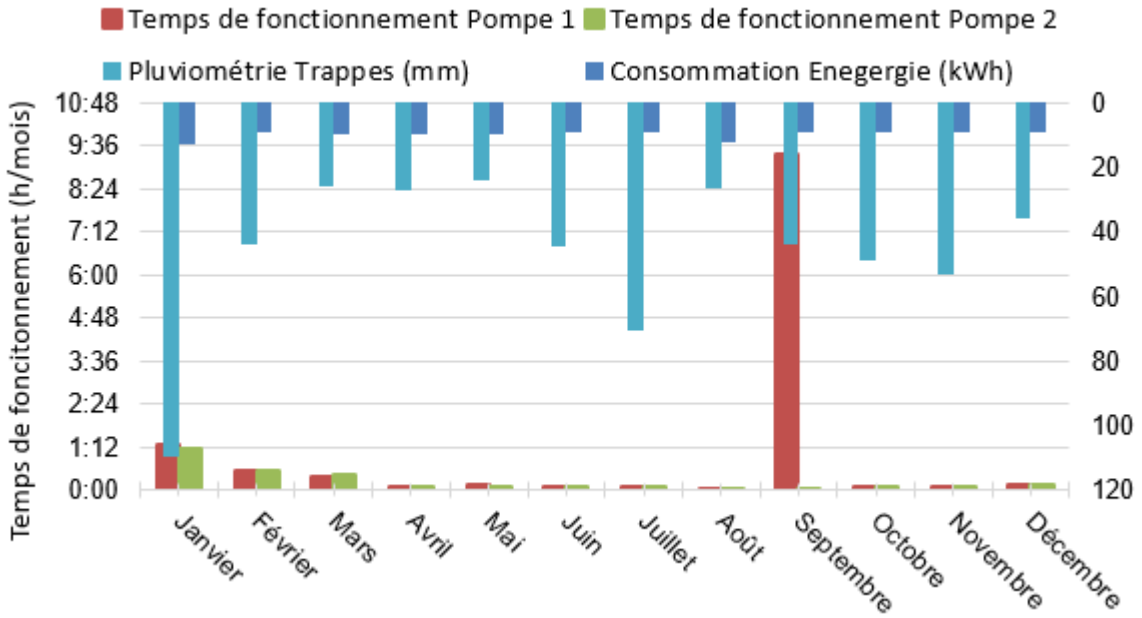

	Pluviométrie Trappes (mm)	Pompe 1 Débit	Pompe 2 Débit	P1+ P2		
		Temps de fonctionnement	Temps de fonctionnement	Temps dde fonction	Volumes pompés	Energie
	mm	h	h	h	m^3	kWh
Moyenne	46	1:02	0:15	1:17	31	10
Maximum	110	9:21	1:10	9:24	226	13
Total	**553**	**12:28**	**3:02**	**15:30**	**372**	**118**
Mois						
Janvier	109,8	1:16	1:10	2:26	59	13
Février	43,9	0:33	0:31	1:05	26	9
Mars	25,7	0:22	0:26	0:48	19	10
Avril	26,8	0:06	0:06	0:13	5	10
Mai	23,7	0:09	0:06	0:15	6	10
Juin	44,5	0:05	0:06	0:12	5	9
Juillet	70,6	0:07	0:05	0:13	5	9
Août	26,5	0:03	0:04	0:08	3	12
Septembre	43,9	9:21	0:03	9:24	226	9
Octobre	49	0:07	0:05	0:13	5	9
Novembre	53	0:06	0:06	0:12	5	9
Décembre	35,8	0:09	0:08	0:17	7	9

VOISINS-LE-BRETONNEUX – POSTE OREADES

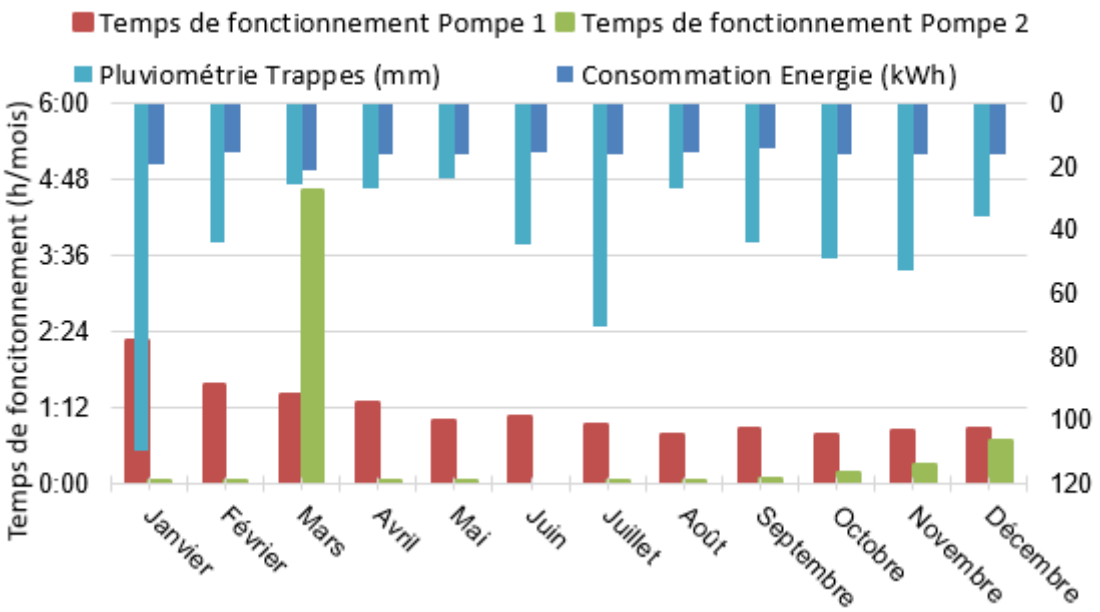

	Pluviométrie Trappes (mm)	Pompe 1	Pompe 2	P1+ P2		
		Temps de fonctionnement	Temps de fonctionnement	Temps dde fonction	Volumes pompés	Energie
	mm	h	h	h	m^3	kWh
Moyenne	46	1:08	0:32	1:37	78	16
Maximum	110	2:14	4:37	6:01	289	21
Total	**553**	**13:35**	**5:55**	**19:31**	**930**	**195**
Mois						
Janvier	109,8	2:14	0:03	2:17	109	19
Février	43,9	1:34	0:00	1:34	75	15
Mars	25,7	1:23	4:37	6:01	289	21
Avril	26,8	1:16	0:01	1:17	61	16
Mai	23,7	0:58	0:00	0:59	47	16
Juin	44,5	1:03		1:03	50	15
Juillet	70,6	0:55	0:01	0:57	45	16
Août	26,5	0:46	0:00	0:46	36	15
Septembre	43,9	0:52	0:03	0:55	44	14
Octobre	49	0:46	0:09	0:56	45	16
Novembre	53	0:50	0:18	1:08	55	16
Décembre	35,8	0:52	0:39	1:32	74	16

6.6 Bilan instrumentation des réseaux

Site	Libellé du site	ID Intervention	Libellé Intervention	Type de travail	Astreinte ?	Date de fin réelle
76867	CHÂTEAUFORT - Mérantaise (PM Alerte)	21938892	ASY-METRO6 (5/14)-Intervention mensuelle métrologie 6	PRE	Non	24/01/2025
76867	CHÂTEAUFORT - Mérantaise (PM Alerte)	32034329	Défaut edf	COR	Non	29/04/2025
76867	CHÂTEAUFORT - Mérantaise (PM Alerte)	27653687	ASY-METRO6 (5/14)-Intervention mensuelle métrologie 6	PRE	Non	27/05/2025
76867	CHÂTEAUFORT - Mérantaise (PM Alerte)	23601616	ASY-Contrôle réglementaire électrique	PRE	Non	12/08/2025
76875	ÉLANCOURT - PM Amont STEP de SQY	21692183	ASY-METRO5 (5/10)-Intervention mensuelle métrologie 5	PRE	Non	15/01/2025
76875	ÉLANCOURT - PM Amont STEP de SQY	27349760	ASY-METRO5 (5/10)-Intervention mensuelle métrologie 5	PRE	Non	23/05/2025
76875	ÉLANCOURT - PM Amont STEP de SQY	40731517	Dysfonctionnement vitesse	COR	Non	03/10/2025
76875	ÉLANCOURT - PM Amont STEP de SQY	38462009	ASY-METRO5 (5/10)-Intervention mensuelle métrologie 5	PRE	Non	05/11/2025
87844	TRAPPES - EU1 - Etang du Manet	23334875	ASY-METRO7 (1/8)-Intervention mensuelle métrologie 7	PRE	Non	20/02/2025
87844	TRAPPES - EU1 - Etang du Manet	28522115	Pb vitesse	COR	Non	07/03/2025
87844	TRAPPES - EU1 - Etang du Manet	30151172	Vitesse 0	COR	Non	03/04/2025
87844	TRAPPES - EU1 - Etang du Manet	29250990	ASY-METRO7 (1/8)-Intervention mensuelle métrologie 7	PRE	Non	03/06/2025
87844	TRAPPES - EU1 - Etang du Manet	37851311	pb com	COR	Non	31/07/2025
87844	TRAPPES - EU1 - Etang du Manet	28102074	ASY-Contrôle réglementaire électrique	PRE	Non	01/08/2025
87846	MONTIGNY-LE-BRETONNEUX -	23833425	ASY-METRO8 (8/8)-Intervention mensuelle métrologie 8	PRE	Non	21/03/2025

	EU2 - PR IV Pavés					
87846	MONTIGNY-LE-BRETONNEUX - EU2 - PR IV Pavés	29737662	ASY-METRO8 (8/8)-Intervention mensuelle métrologie 8	PRE	Non	10/06/2025
87846	MONTIGNY-LE-BRETONNEUX - EU2 - PR IV Pavés	37882509	ASY-Contrôle réglementaire électrique	PRE	Non	08/08/2025
87846	MONTIGNY-LE-BRETONNEUX - EU2 - PR IV Pavés	47496622	Dépose complète EU2	PRE	Non	16/12/2025
87846	MONTIGNY-LE-BRETONNEUX - EU2 - PR IV Pavés	47749996	Deconsignation chaîne de mesures	PRE	Non	22/12/2025
87849	SAINT-CYR-L'ÉCOLE - EU3 - PR	23856828	ASY-METRO8 (7/8)-Intervention mensuelle métrologie 8	PRE	Non	25/02/2025
87849	SAINT-CYR-L'ÉCOLE - EU3 - PR	28308471	Contrôle fonctionnement	COR	Non	28/02/2025
87849	SAINT-CYR-L'ÉCOLE - EU3 - PR	29764967	ASY-METRO8 (7/8)-Intervention mensuelle métrologie 8	PRE	Non	10/06/2025
87849	SAINT-CYR-L'ÉCOLE - EU3 - PR	37676498	pb com	COR	Non	29/07/2025
87849	SAINT-CYR-L'ÉCOLE - EU3 - PR	23602886	ASY-Contrôle réglementaire électrique	PRE	Non	29/07/2025
87849	SAINT-CYR-L'ÉCOLE - EU3 - PR	38126355	Pose antennes	COR	Non	07/08/2025
87849	SAINT-CYR-L'ÉCOLE - EU3 - PR	38478817	Dysfonctionnement communication	COR	Non	14/08/2025
87849	SAINT-CYR-L'ÉCOLE - EU3 - PR	47496649	Dépose complète EU3	PRE	Non	16/12/2025
87848	LA VERRIÈRE - Etang des Noés - EU4	23334905	ASY-METRO7 (2/8)-Intervention mensuelle métrologie 7	PRE	Non	14/02/2025
87848	LA VERRIÈRE - Etang des Noés - EU4	30870543	Diag + remise en place sonde de vitesse - vérifier également la sonde de niveau	COR	Non	15/04/2025
87848	LA VERRIÈRE - Etang des Noés - EU4	32644495	Dysfonctionnement vitesse	COR	Non	12/05/2025
87848	LA VERRIÈRE - Etang des Noés - EU4	29251010	ASY-METRO7 (2/8)-Intervention mensuelle métrologie 7	PRE	Non	10/06/2025

87848	LA VERRIÈRE - Etang des Noés - EU4	35549341	Dysfonctionnement communication	COR	Non	24/06/2025
87848	LA VERRIÈRE - Etang des Noés - EU4	46686315	Vérification hauteur d'eau	COR	Non	12/11/2025
87848	LA VERRIÈRE - Etang des Noés - EU4	47508516	Dysfonctionnement communication	COR	Non	12/12/2025
93904	TRAPPES - SQ1 - Base de Loisirs	26179848	Renouvellement télésurveillance SQ1	PRE	Non	21/01/2025
93904	TRAPPES - SQ1 - Base de Loisirs	26010215	Renouvellement SQ1	PRE	Non	21/01/2025
93904	TRAPPES - SQ1 - Base de Loisirs	25795763	ASY-METRO3 (1/10)-Intervention mensuelle métrologie 3	PRE	Non	11/04/2025
93904	TRAPPES - SQ1 - Base de Loisirs	32644263	Dysfonctionnement communication	COR	Non	12/05/2025
93904	TRAPPES - SQ1 - Base de Loisirs	36091680	Dysfonctionnement mesures	COR	Non	30/06/2025
93904	TRAPPES - SQ1 - Base de Loisirs	39660589	Remise en service capteur ph	COR	Non	12/09/2025
93904	TRAPPES - SQ1 - Base de Loisirs	36369904	ASY-METRO3 (1/10)-Intervention mensuelle métrologie 3	PRE	Non	14/10/2025
93906	TRAPPES - SQ2 - Base de loisirs (CAS)	21690423	ASY-METRO5 (7/10)-Intervention mensuelle métrologie 5	PRE	Non	15/01/2025
93906	TRAPPES - SQ2 - Base de loisirs (CAS)	29412550	Renouvellement sondes	PRE	Non	17/04/2025
93906	TRAPPES - SQ2 - Base de loisirs (CAS)	27347952	ASY-METRO5 (7/10)-Intervention mensuelle métrologie 5	PRE	Non	12/05/2025
93906	TRAPPES - SQ2 - Base de loisirs (CAS)	38463819	ASY-METRO5 (7/10)-Intervention mensuelle métrologie 5	PRE	Non	05/11/2025
93907	TRAPPES - SQ3 - Pissaloup	26010309	Renouvellement SQ3	PRE	Non	21/01/2025
93907	TRAPPES - SQ3 - Pissaloup	26179845	Renouvellement télésurveillance SQ3	PRE	Non	21/01/2025
93907	TRAPPES - SQ3 - Pissaloup	30535734	ASY-METRO5 (4/10)-Intervention mensuelle métrologie 5	PRE	Non	05/06/2025
93907	TRAPPES - SQ3 - Pissaloup	38073664	ASY-METRO5 (4/10)-Intervention mensuelle métrologie 5	PRE	Non	05/11/2025

93909	ÉLANCOURT - SQ4 - Boissière	26010433	Renouvellement SQ4	PRE	Non	07/02/2025
93909	ÉLANCOURT - SQ4 - Boissière	27923771	Mise en place coffret	COR	Non	25/02/2025
93909	ÉLANCOURT - SQ4 - Boissière	31940050	Installation capteur redox	COR	Non	28/04/2025
93909	ÉLANCOURT - SQ4 - Boissière	32034351	Mesures à 0	COR	Non	29/04/2025
93909	ÉLANCOURT - SQ4 - Boissière	32102550	Pb mesures 0	COR	Non	30/04/2025
93909	ÉLANCOURT - SQ4 - Boissière	30536179	ASY-METRO5 (6/10)- Intervention mensuelle métrologie 5	PRE	Non	23/05/2025
93909	ÉLANCOURT - SQ4 - Boissière	37013623	Controle sq	COR	Non	11/07/2025
93909	ÉLANCOURT - SQ4 - Boissière	37206798	Finalisation diag	COR	Non	18/07/2025
93909	ÉLANCOURT - SQ4 - Boissière	41606148	Installation capteur qualité	COR	Non	17/10/2025
93909	ÉLANCOURT - SQ4 - Boissière	38073686	ASY-METRO5 (6/10)- Intervention mensuelle métrologie 5	PRE	Non	13/11/2025
93910	GUYANCOURT - SQ5 - Roussières	21423687	ASY-METRO1 (5/15) - Intervention mensuelle métrologie 1	PRE	Non	03/01/2025
93910	GUYANCOURT - SQ5 - Roussières	25482281	ASY-METRO1 (5/15) - Intervention mensuelle métrologie 1	PRE	Non	02/04/2025
93910	GUYANCOURT - SQ5 - Roussières	34205246	Pb mesures	COR	Non	03/06/2025
93910	GUYANCOURT - SQ5 - Roussières	36422217	ASY-METRO1 (5/15) - Intervention mensuelle métrologie 1	PRE	Non	07/10/2025
93910	GUYANCOURT - SQ5 - Roussières	47496715	Repose sonde SQ5	PRE	Non	15/12/2025
93912	MAGNY-LES-HAMEAUX - SQ6 - Buisson	26011586	Renouvellement SQ6	PRE	Non	29/01/2025
93912	MAGNY-LES-HAMEAUX - SQ6 - Buisson	27281471	Terminer installation	PRE	Non	12/02/2025
93912	MAGNY-LES-HAMEAUX - SQ6 - Buisson	27802979	ASY-METRO6 (3/14)- Intervention mensuelle métrologie 6	PRE	Non	28/05/2025

93912	MAGNY-LES-HAMEAUX - SQ6 - Buisson	37323068	Réglage capteurs qualités	COR	Non	23/07/2025
93912	MAGNY-LES-HAMEAUX - SQ6 - Buisson	37391762	Aide metro pour installation tube tranquillisant	COR	Non	23/07/2025
93912	MAGNY-LES-HAMEAUX - SQ6 - Buisson	38125988	pb com	COR	Non	07/08/2025
93912	MAGNY-LES-HAMEAUX - SQ6 - Buisson	41475315	Dysfonctionnement communication	COR	Non	15/10/2025
93912	MAGNY-LES-HAMEAUX - SQ6 - Buisson	41606174	Dysfonctionnement communication	COR	Non	17/10/2025
93912	MAGNY-LES-HAMEAUX - SQ6 - Buisson	42523864	Dysfonctionnement communication	COR	Non	30/10/2025
93912	MAGNY-LES-HAMEAUX - SQ6 - Buisson	43113912	Récupération données	COR	Non	07/11/2025
93912	MAGNY-LES-HAMEAUX - SQ6 - Buisson	46686322	Récupération données et réinitialisation site	COR	Non	12/11/2025
93912	MAGNY-LES-HAMEAUX - SQ6 - Buisson	46717203	Dysfonctionnement communication	COR	Non	14/11/2025
93912	MAGNY-LES-HAMEAUX - SQ6 - Buisson	47067904	Dysfonctionnement communication	COR	Non	28/11/2025
93912	MAGNY-LES-HAMEAUX - SQ6 - Buisson	47426380	Dysfonctionnement communication	COR	Non	09/12/2025
106245	MAGNY-LES-HAMEAUX - Exutoire EST - Débit	25663369	Contrôle fonctionnement	COR	Non	09/01/2025
106245	MAGNY-LES-HAMEAUX - Exutoire EST - Débit	26023967	Contrôle fonctionnement	COR	Non	17/01/2025
106245	MAGNY-LES-HAMEAUX - Exutoire EST - Débit	21939159	ASY-METRO6 (8/14)-Intervention mensuelle métrologie 6	PRE	Non	28/01/2025
106245	MAGNY-LES-HAMEAUX - Exutoire EST - Débit	27742559	Dysfonctionnement mesures	COR	Non	21/02/2025
106245	MAGNY-LES-HAMEAUX - Exutoire EST - Débit	28521919	Réglage echo	COR	Non	07/03/2025
106245	MAGNY-LES-HAMEAUX -	27653245	ASY-METRO6 (8/14)-Intervention mensuelle métrologie 6	PRE	Non	07/05/2025

	Exutoire EST - Débit					
106189	CHÂTEAUFORT - Exutoire NORD - Débit	22651209	ASY-METRO6 (12/14)-Intervention mensuelle métrologie 6	PRE	Non	29/01/2025
106189	CHÂTEAUFORT - Exutoire NORD - Débit	27742514	Dysfonctionnement mesures	COR	Non	21/02/2025
106189	CHÂTEAUFORT - Exutoire NORD - Débit	26874459	ASY-METRO6 (12/14)-Intervention mensuelle métrologie 6	PRE	Non	07/05/2025
106189	CHÂTEAUFORT - Exutoire NORD - Débit	38968397	Dysfonctionnement mesures	COR	Non	29/08/2025
106189	CHÂTEAUFORT - Exutoire NORD - Débit	42523845	Dysfonctionnement mesures	COR	Non	30/10/2025
106246	MAGNY-LES-HAMEAUX - Exutoire OUEST - Débit	21939113	ASY-METRO6 (6/14)-Intervention mensuelle métrologie 6	PRE	Non	29/01/2025
106246	MAGNY-LES-HAMEAUX - Exutoire OUEST - Débit	27742083	Vérification mesure	COR	Non	21/02/2025
106246	MAGNY-LES-HAMEAUX - Exutoire OUEST - Débit	28521928	Régler écho	COR	Non	07/03/2025
106246	MAGNY-LES-HAMEAUX - Exutoire OUEST - Débit	27653045	ASY-METRO6 (6/14)-Intervention mensuelle métrologie 6	PRE	Non	07/05/2025
106190	MAGNY-LES-HAMEAUX - Exutoire SUD - Débit	21939165	ASY-METRO6 (7/14)-Intervention mensuelle métrologie 6	PRE	Non	03/02/2025
106190	MAGNY-LES-HAMEAUX - Exutoire SUD - Débit	27653060	ASY-METRO6 (7/14)-Intervention mensuelle métrologie 6	PRE	Non	07/05/2025

MESURE DE DEBIT BYPASS AMONT DES 4 PAVES	
Débitmètre autonome MONTIGNY	DN 800 vers le poste de La Minière
1 débitmètre avec enregistreur	ijinus

Implantation instrument :

Bilan de télésurveillance 2025 :

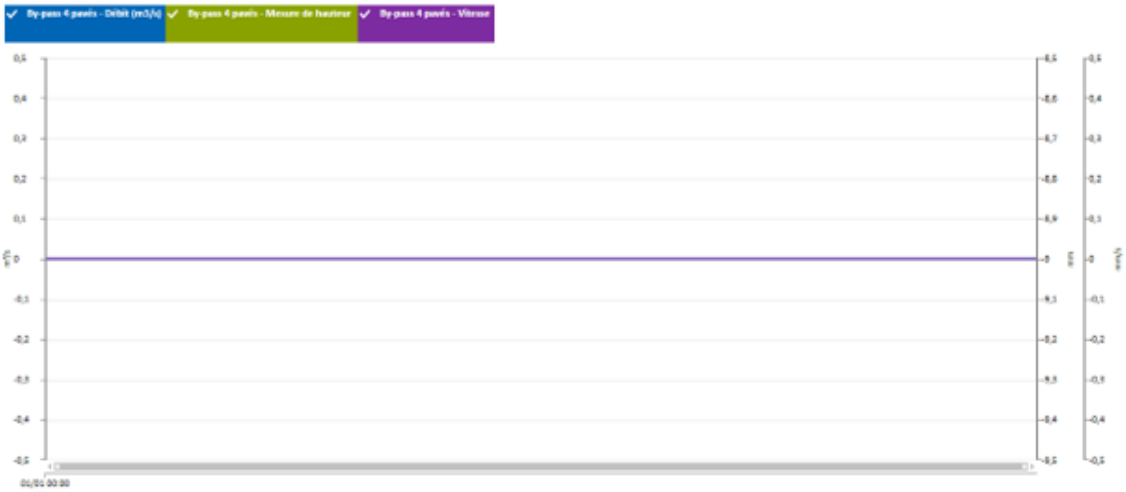

Point inaccessible suite non-entretien des espaces verts, repose du logger impossible.

SYSTEME D'ALERTE DE LA MERANTAISE
Détection de surverse dans la Mérantaise rue d'Ors CHATEAUFORT
1 débitmètre enregistreur Mainstream sur le réseau EP
1 sonde US pour mesurer la surverse
Télésurveillance

Implantation instrument :

Bilan de télésurveillance 2025 :

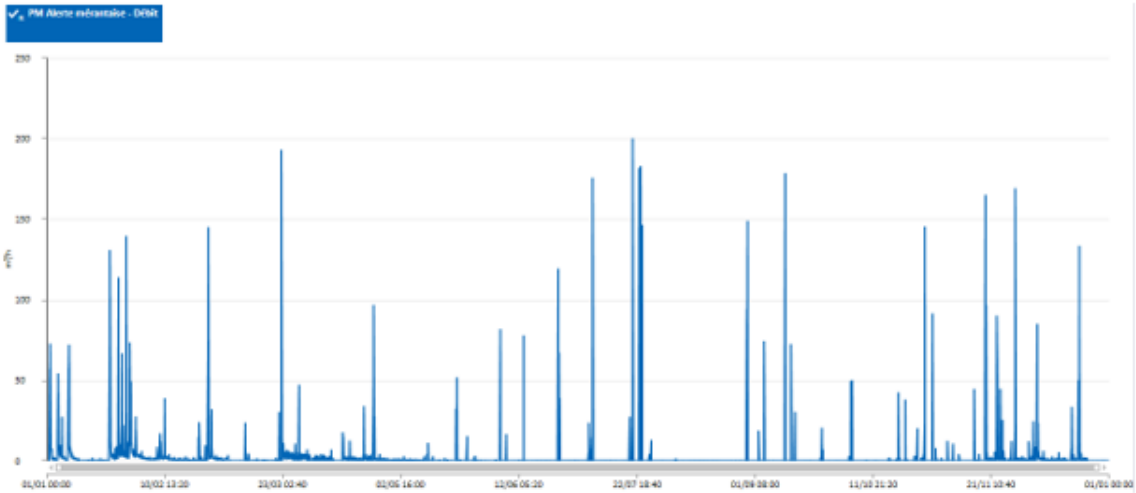

Pertes de données du 28 au 29/04.

MESURE DE DEBIT AMONT STEP ELANCOURT	
Débitmètre autonome ELANCOURT	Route de l'Abbé Méquignon
1 débitmètre (doppler/US) avec enregistreur	ijinus

Implantation instrument :

Bilan de télésurveillance 2025 :

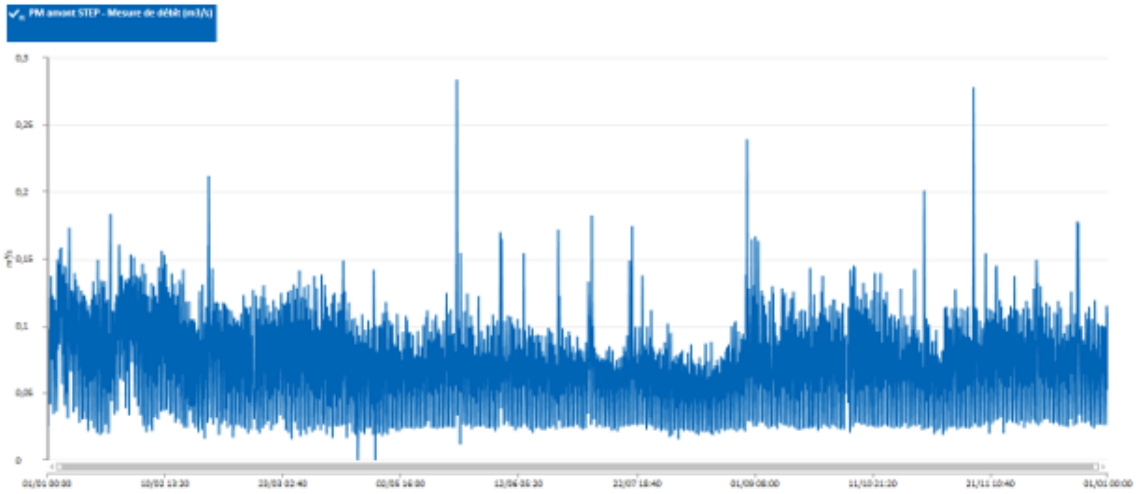

Pertes de données du 12 ou 13/03.
Encrassement sonde de vitesse du 02 au 03/10 - invalidation des données vitesse/débit.

EU 1 : Etang du Manet
Débit ZAC Trappes Elancourt Avenue des Frères Lumières TRAPPES
1 sonde hauteur radar
1 débitmètre doppler MAINSTREAM IV
Télésurveillance SOFREL S530

Implantation instrument :

Remarques:

La pluie a une influence sur le débit passant dans ce collecteur d'eau usée (voir graphe ci-dessous). Il serait intéressant de contrôler la zone amont pour détecter l'origine de l'apport d'eaux de pluie dans le collecteur (ZAC Trappes Elancourt).

Bilan de télésurveillance 2025 :

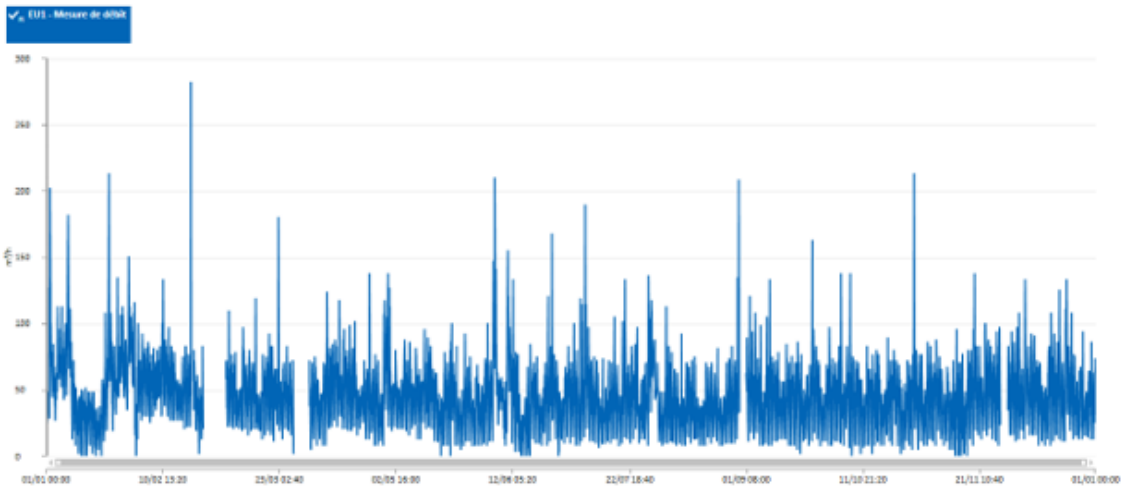

Invalidation des données de vitesse/débit du 20 au 21/02, du 24 au 27/02, du 28/03 au 02/04, du 30/08 au 01/09, du 28/11 au 01/12 -> encrassement sonde de vitesse.
Pertes de données du 30/07 au 01/08.

EU 2 : PR IV Pavés

Hauteur de bâche PR IV Pavés RN10
MONTIGNY LE BRETONNEUX

1 sonde de hauteur piezzo

Télésurveillance Sofrel S4W

Bilan de télésurveillance 2025 :

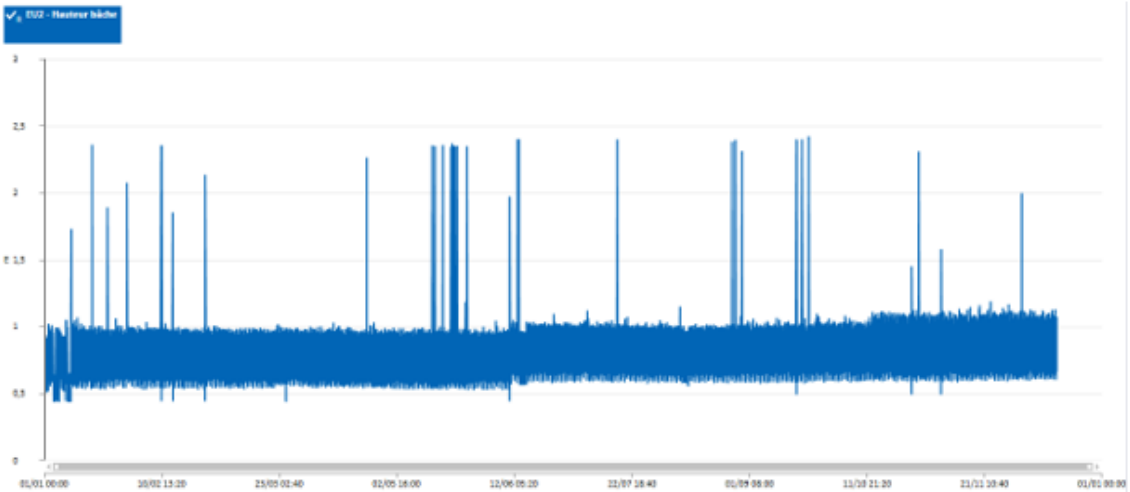

Dépose du point de mesure le 16/12 à la demande de SQY et sortie du patrimoine.

EU 3 : PR Saint-Cyr-L'école

Hauteur bâche PR Saint Cyr L'école rue Pierre et Marie Curie SAINT-CYR-L'ECOLE

1 sonde hauteur radar Vega

Télésurveillance SOFREL S4W

Implantation instrument :

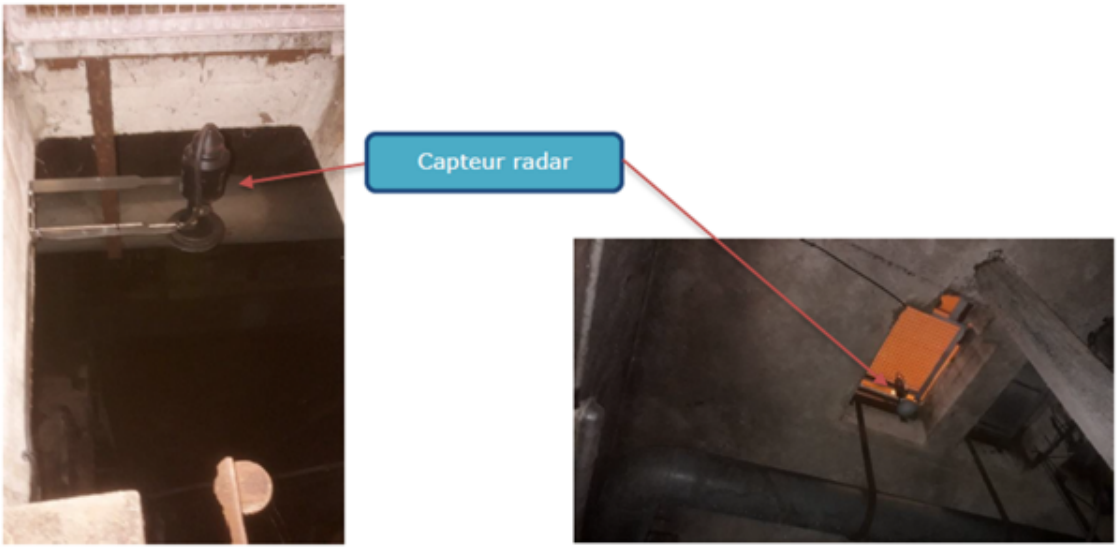

Bilan de télésurveillance 2025 :

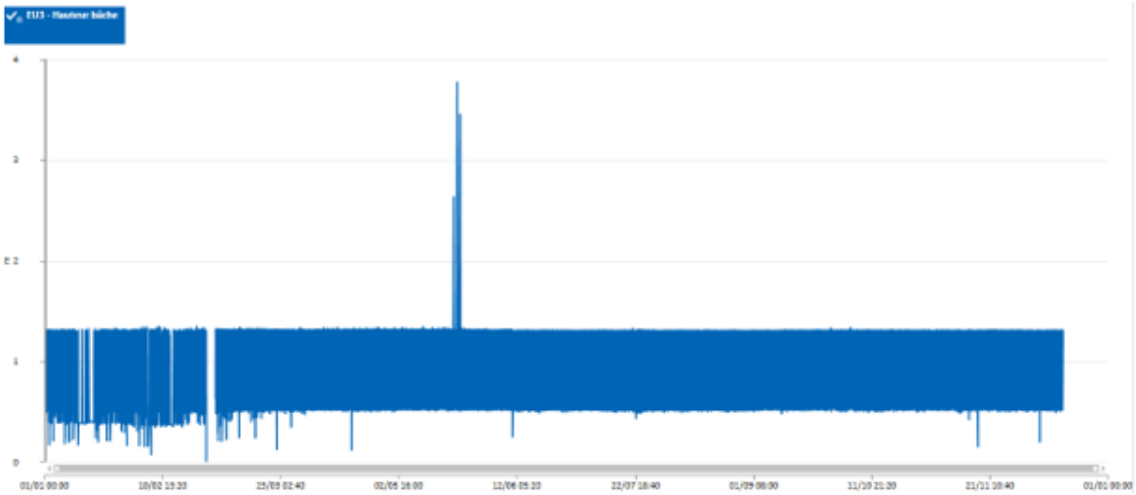

Dépose du point de mesure le 16/12 à la demande de SQY et sortie du patrimoine.

EU4 - Amont STEP Mesnil

Mesure Débit Amont STEP Mesnil Etang des Noés LA VERRIERE
1 débitmètre doppler/US Ijinus
Télésurveillance Ijinus

Implantation instrument :

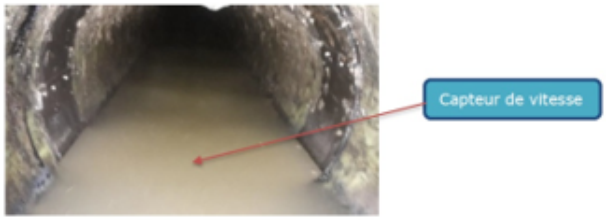

Bilan de télésurveillance 2025 :

Plusieurs pertes de données du 10 au 14/01, du 12 au 13/03, le 22 et le 23/03, du 21 au 24/06.
Invalidation des données du 07 au 14/02, du 11 au 15/04, du 07 au 12/05, du 20 au 21/05 -> encrassement sonde de vitesse
Modification des courbes à partir du 06/01 suite travaux PR entrée de STEU.

Sonde qualité Chambre à sable Base de Loisirs

Mesure multiparamètre (conductivité, ammonium, température, pH) -

Route de Dreux - Trappes

1 sonde multiparamètre OTT

1 enregistreur OTT + batterie

Implantation instrument :

Remarques :

La sonde multi-paramètres telle qu'implantée actuellement n'est pas immergée en permanence.

Bilan de télésurveillance 2025 :

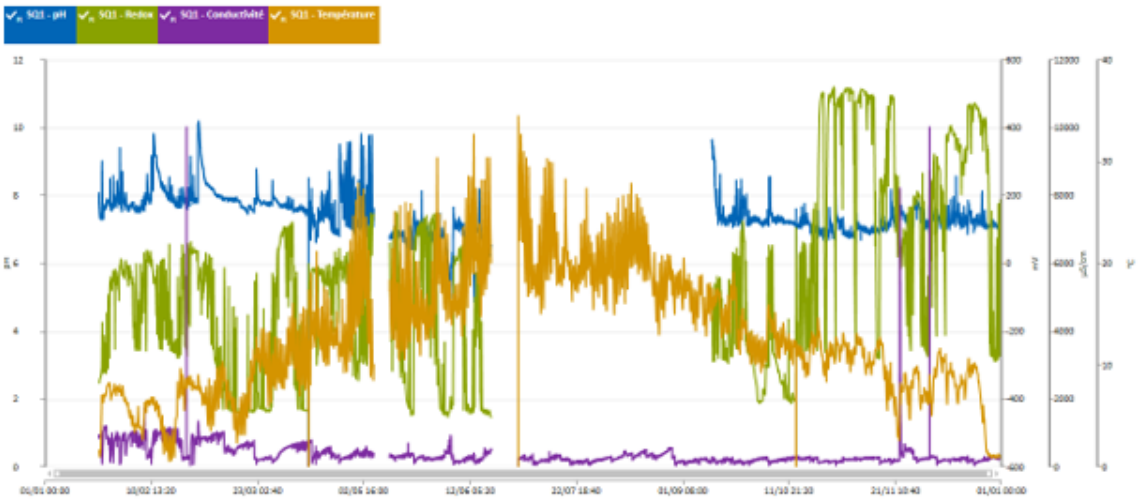

21/01 : Renouvellement du point de mesure.
Invalidation des données incohérentes du 06 au 12/05.
Sonde pH/redox HS -> retour en SAV du 20/06 au 12/09.

Sonde qualité Base de Loisirs

Mesure multiparamètre (conductivité, ammonium, température, pH)

- Route de Dreux - Trappes

2 sondes multiparamètre Ijinus

1 enregistreur Ijinus

Implantation instrument :

Bilan de télésurveillance 2025 :

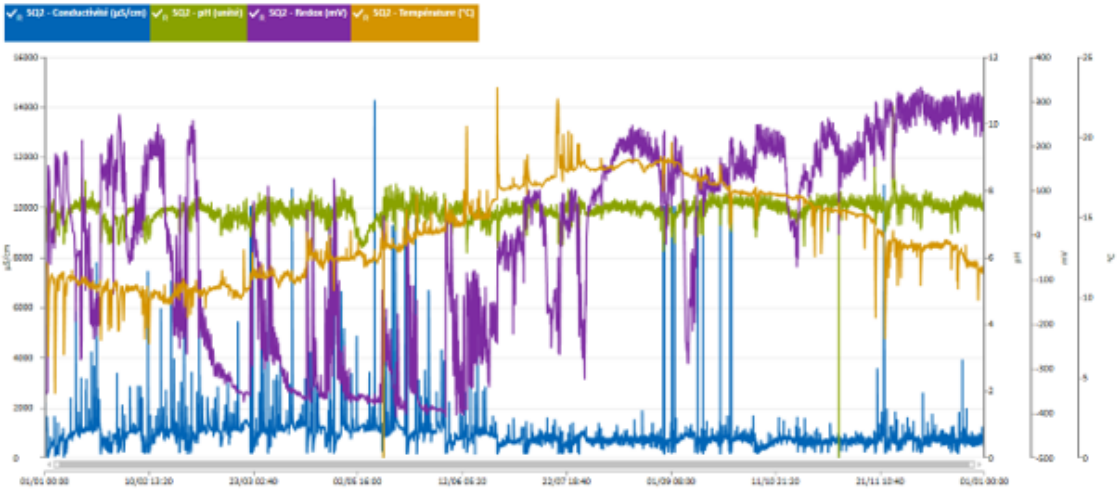

Sonde qualité Pissaloup
Mesure multiparamètre (conductivité, ammonium, température, pH) – N12 Bassin de Pissaloup - Trappes
1 sonde multiparamètre OTT
1 enregistreur OTT + batterie

Remarques :

Les travaux de renouvellement des sondes multi-paramètres ont été reportés en janvier 2025.

Bilan de télésurveillance 2025 :

21/01 : Renouvellement du point de mesure
Pertes de données du 12 au 13/03

Sonde qualité Boissière
Mesure multiparamètre (conductivité, ammonium, température, pH) – Avenue de la Villedieu bassin de la Boissière - Elancourt
1 sonde multiparamètre OTT
1 enregistreur OTT + batterie

Remarques :

Les travaux de renouvellement des sondes multi-paramètres ont été reportés en janvier 2025.

Bilan de télésurveillance 2025 :

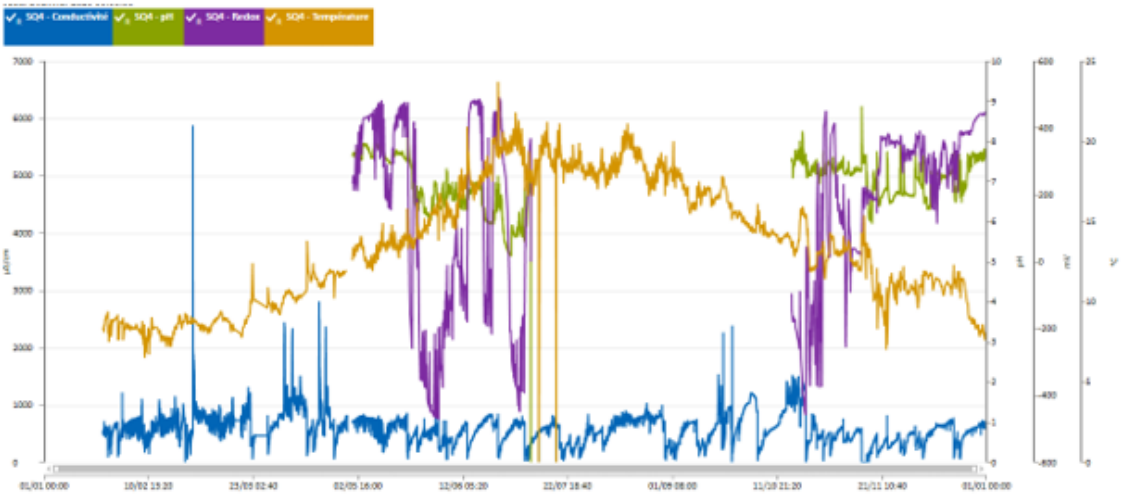

23/01 : Renouvellement du point de mesure
Sonde pH/redox HS -> SAV du 23/01 au 30/04 puis du 08/07 au 17/10
Pertes de données du 12 au 13/03, du 15 au 18/03, du 23 au 28/03, du 28 au 30/04

Sonde qualité Roussières

Mesure multiparamètre (conductivité, ammonium, température, pH) - Allée des Joncs Etang de Roussières - Guyancourt
1 sonde multiparamètre OTT
1 enregistreur OTT

Bilan de télésurveillance 2025 :

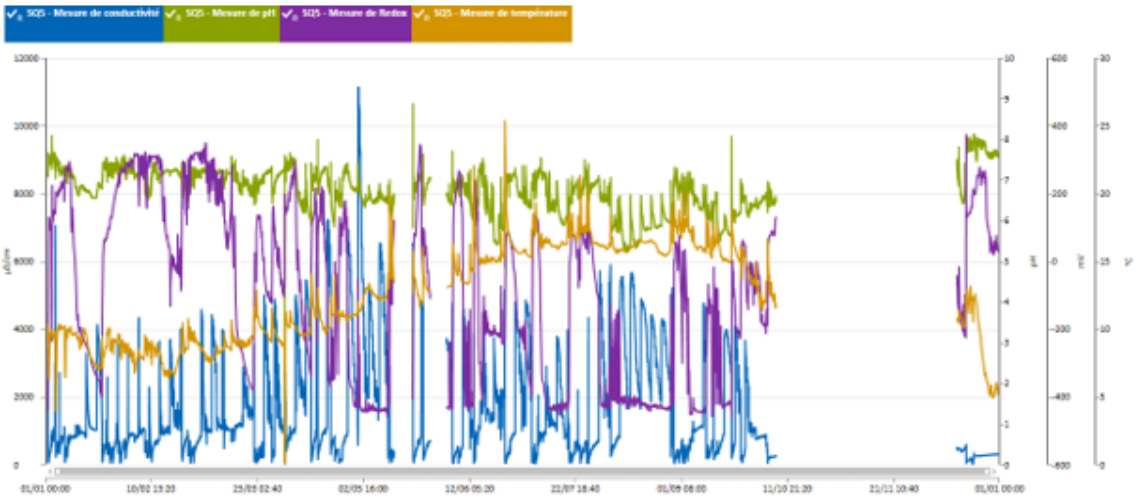

Pertes de données du 12 au 13/03, du 14 au 21/05, du 28/05 au 03/06.
Sondes HS -> retour en SAV du 07/10 au 05/12.

Sonde qualité Buisson
Mesure multiparamètre (conductivité, ammonium, température, pH) - Avenue d'Aigrefoin - Bassin du Buisson - Magny-les-Hameaux
1 sonde multiparamètre OTT
1 enregistreur OTT

Bilan de télésurveillance 2025 :

29/01 : Renouvellement point de mesure.
Pertes de données du 12 au 13/03, du 17/06 au 24/06, du 17 au 26/10.

MESURE DE DEBIT EXUTOIRE EST MAGNY LES HAMEAUX

Débitmètre autonome DN 200

1 sonde US avec enregistreur et contraction

Implantation instrument :

Remarques :

À la suite de nombreux disfonctionnements et bouchages, la contraction a été déposée et un calcul de débit avec la loi Manning Strickler a été mis en place pour test.

Bilan de télésurveillance 2025 :

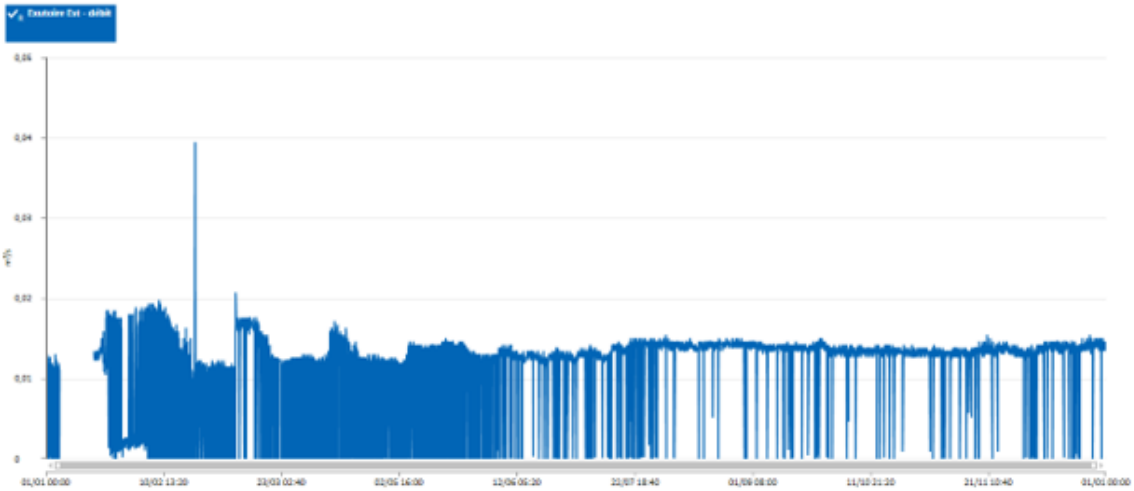

Invalidation des données du 05 au 13/01
Pertes de données du 12 au 13/03 et le 22/03

MESURE DE DEBIT EXUTOIRE NORD MAGNY LES HAMEAUX

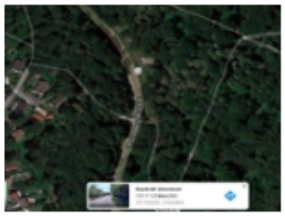

Débitmètre autonome DN 200

1 sonde US avec enregistreur et contraction

Implantation instrument :

Bilan de télésurveillance 2025 :

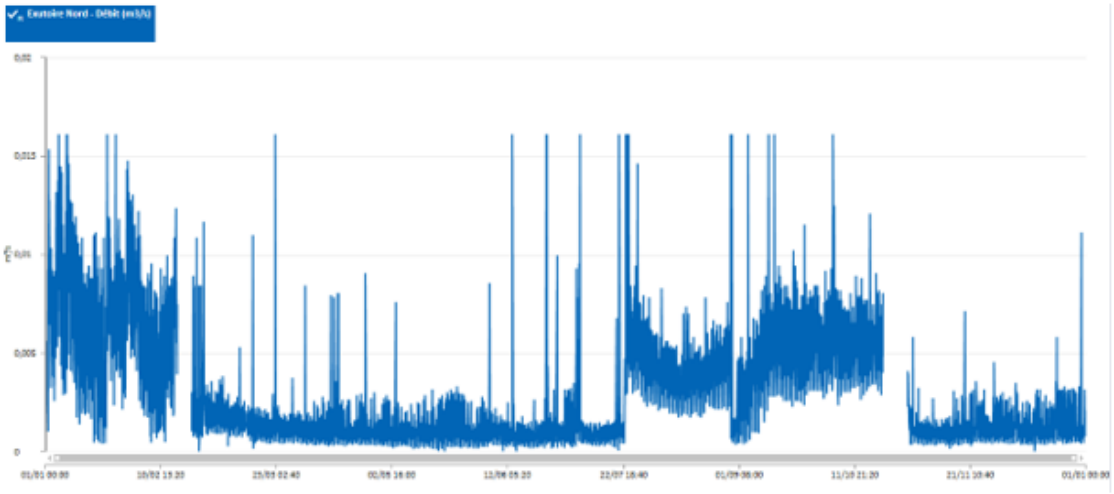

Pertes de données du 05 au 06/02 et le 12/03
Invalidation des données du 16 au 21/02, du 21 au 30/10 -> contraction bouchée

MESURE DE DEBIT EXUTOIRE OUEST MAGNY LES HAMEAUX

Débitmètre autonome DN 200

1 sonde US avec enregistreur et contraction

Implantation instrument :

Remarques :

À la suite de nombreux disfonctionnements et bouchages, la contraction a été déposée et un calcul de débit avec la loi Manning Strickler a été mis en place pour test.

Bilan de télésurveillance 2025 :

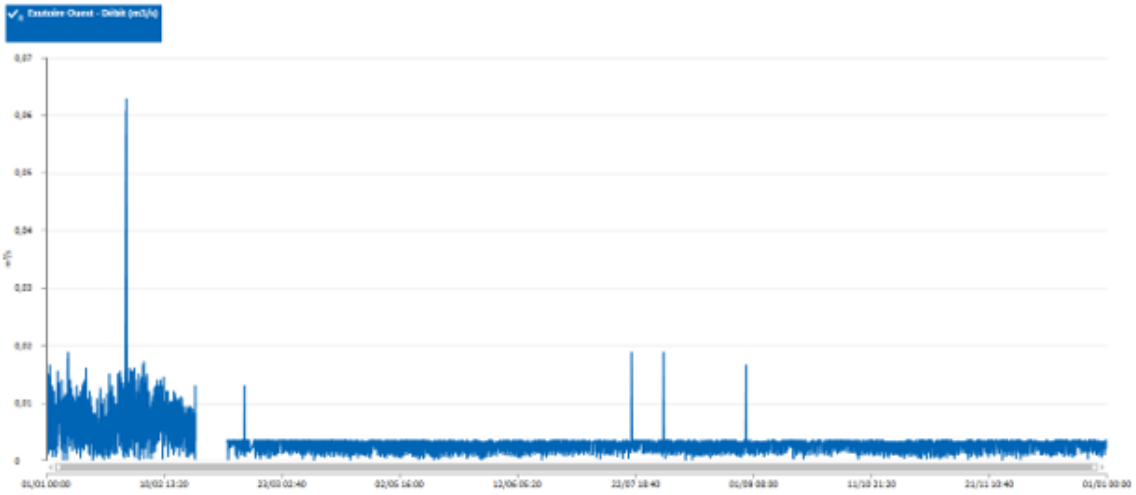

Invalidation des données du 21/02 au 04/03.
Pertes de données du 12 au 13/03 et le 22/03.

MESURE DE DEBIT EXUTOIRE SUD MAGNY LES HAMEAUX

Débitmètre autonome DN 200

1 sonde US avec enregistreur et contraction

Implantation instrument :

Remarques :

À la suite de nombreux disfonctionnements et bouchages, la contraction a été déposée et un calcul de débit avec la loi Manning Strickler a été mis en place.

Bilan de télésurveillance 2025 :

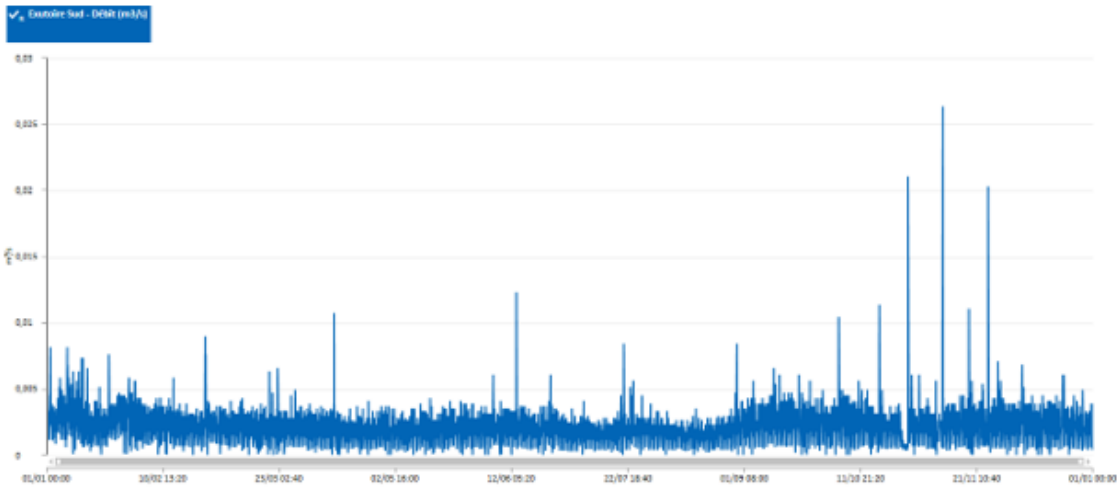

Pertes de données du 12 au 13/03, le 22/03, le 24/06, le 28/06.

6.7 Programme technique de renouvellement

- **LA STATION DE TRAITEMENT**

			Total dépenses en € courant	36 717	57 801	86 457	149 291	137 184	113 038	168 554	145 992	169 649	89820	128339	98606				
Ouvrage	Equipement	Année du dernier renouvellement au démarrage contrat	Coût du renouvellement (€Ht base contrat)	2014	2015	2016	2017	2018	2019	2020	2021	2022	2023	2024	2025	2026	2027	2028	Du 1er janvier au 3 mars 2029
				REALISE	REALISE	REALISE	REALISE	REALISE	REALISE	REALISE	REALISE	REALISE	REALISE	REALISE	REALISE	PROGRAMME	PROGRAMME	PROGRAMME	PROGRAMME
point d'entrée	capteur de niveau point d'entrée	2012	1 180	-	-	-	-	-	-							-	1 180	-	-
point d'entrée	PH point d'entrée	2015	303	-	1 112	-	-	-	-							-	303	-	-
point d'entrée	Redox point d'entrée	2015	2 356	-	1 112	-	-	-	-							-	2 356	-	-
point d'entrée	transmetteur	1996	1 195						1 195				575						
point d'entrée	préleveur échantillonneur point d'entrée	2015	10 915	-	2 876	-	-	-							3642	-		-	-
point d'entrée	Réducteur vanne 1	1996	1 169	-	-	-	-	-	-							-	-	-	-
point d'entrée	Réducteur vanne 2	1996	1 169	-	-	-	-	-	-					2 994		-	-	-	-
point d'entrée	Vanne murale 1	1996	8 635	-	-	-	-	-	-							-	-	-	-
point d'entrée	Vanne murale 2	1996	8 635	-	-	-	-	-	-							-	-	-	-
Chambre à vannes	Motoréducteur 1	1996	1 180	-	-	-	-	-	-	-				3 613	401	-	-	-	-
Chambre à vannes	Motoréducteur 2	1996	1 180	-	-	-	-	-	-	-						-	-	-	-
bassin d'orage 1	sonde de niveau (bassin d'orage 1)	2012	1 798	-	-	-	-	-	-	-						-	1 978	-	-
bassin d'orage 1	Dégrilleur courbe	1996	12 592	-	-	-	-	-	-	-						-	-	-	-
bassin d'orage 1	Pompe	2012	2 574	-	-	-	-	-	-	-				2 164		-		-	-
bassin d'orage 1	Pompe	2013	2 574	-	-	-	-	-	-	-				2 164		-		-	-
bassin d'orage 1	Sonde de niveau très bas	2010	107	-	-	-	-	-	-	-						-	118	-	-
bassin d'orage 1	Sonde de niveau très haut	2010	107	-	-	-	-	-	-	-						-	118	-	-
Bassin d'orage 2 et 3	Poire de niveau	2010	107	-	-	-	-	-	-	-						-	118	-	-
Bassin d'orage 2 et 3	Pompe	2011	2 574	-	-	-	-	-	-	-						2 831	-	-	-
Bassin d'orage 2 et 3	Pompe	2013	2 574	-	-	-	-	-	-	-						2 831	-	-	-
By-pass	Débitmètre by-pass	2016	-	-	-	1 107	-	-	-	-						-	-	-	-
dégrilleur	capteur de niveau	2012	215	-	-	-	-	-								-	-	118	-
dégrilleur	capteur de niveau	2012	215	-	-	-	-	-								-	-	118	-
dégrilleur	Compacteur et vis ~~rotopress~~	2012	26 423	-	-	-	-	-	-					6 638		-	-	-	-
dégrilleur	Dégrilleur A	2019	-	-	-	1 066	-	-	15 222							-	-	-	-
dégrilleur	réducteur dégrilleur A	2015	3 776	-	1 286	-	-	-	-							2 077		-	-
dégrilleur	Arbre, palier, chaines	2013	6 004	-	-	-	-	-	-							-	-	-	
dégrilleur	Dégrilleur B	2019	-	-	-	1 066	-	-	4 150							-	-	-	-
dégrilleur	réducteur dégrilleur B	2015	3 776	-	1 202	-	-	-	-							2 077		-	-
dégrilleur	Arbre, palier, chaines	2011	6 004	-	-	-	-	-	-							-	-	-	
dégrilleur	Motoréducteur vis	2008	3 239	-	-	-	-	-	-							-	5 940	-	-
dégrilleur	Vis de convoyage	2014	11 273	1 099	-	-	-	-	-							-	-	-	-

Ouvrage	Equipement	Année du dernier renouvellement au démarrage contrat	Coût du renouvellement (€Ht base contrat)	2014	2015	2016	2017	2018	2019	2020	2021	2022	2023	2024	2025	2026	2027	2028	Du 1er janvier au 3 mars 2029
déssableur/déshuileur	Aéroflots 1 (déssableur/déshuileur)	2016	7 611	-	-	867	-	-	-		7 471					-	4 187	-	-
déssableur/déshuileur	Aéroflots 2 (déssableur/déshuileur)	2012	5 074	-	-	-	-	-					3 959			-		-	-
déssableur/déshuileur	Aéroflots 3 (déssableur/déshuileur)	2012	5 074	-	-	-	-	-					3 959			-		-	-
déssableur/déshuileur	Aéroflots 4 (déssableur/déshuileur)	2018	5 074	-	-	-	-	2 525	-							-	2 791	-	-
déssableur/déshuileur	Soufflante (déssableur/déshuileur)	2010	4 519	-	-	-	-	-							3 076	-	-		-
déssableur/déshuileur	Soufflante (déssableur/déshuileur)	2020								790									
Canal de comptage entrée	Débitmètre	1996	-	-	-	-	-	-	-							-	-	-	-
déssableur/déshuileur	Débitmètre (déssableur/déshuileur)	2012	4 505	-	-	-	-	-	-								-	-	-
déssableur/déshuileur	Compresseur d'air mobile	2020	3 204	-	-	-	-	-	-	2 604			3 788	421			-	-	1 100
déssableur/déshuileur	Laveur de sable	2018	-	-	-	-	-	2 307	-						4039	-	-	-	-
déssableur/déshuileur	Trémie, agitateur	2011	10 620	-	-	-	-	-	-							-	-	-	-
déssableur/déshuileur	motoréducteur laveur de sable	2007	8 635													-	4 749		
déssableur/déshuileur	vanne pic de vidange trémie	1996						-						936					
déssableur/déshuileur	vanne guillotine pompe à graisse																		
déssableur/déshuileur	Pompe à graisse	2013	3 059	-	-	-	-	-	-								3 365	-	-
déssableur/déshuileur	Pompe à sable	2019	5 219	977	-	-	1 133	-	-						1 120	-	-	-	-
déssableur/déshuileur	Pompe à sable	2019	5 219	-	1 492	-	1 133	-	8 296							-	-	-	-
déssableur/déshuileur	Pompe pressu laveur de sable 1	2012	345	-	-	-	-	-	-							-	380	-	-
déssableur/déshuileur	Pompe pressu laveur de sable 2	2012	345	-	-	-	-	-	-							-	380	-	-
déssableur/déshuileur	Pont déssableur	2015	8 635	-	574	-	-	-	-	7 409						-	-		-
déssableur/déshuileur	Entrainement	2013	3 776	-	-	-	-	-	-				2 454		1841	-	-	-	-
déssableur/déshuileur	Roues	2018	4 064	3 918	-	-	-	2 785	2 546		2 065					-	2 271	-	-
déssableur/déshuileur	Vanne murale d'entrée	1996	1 152	-	-	-	-	-	-							-	-		-
déssableur/déshuileur	Déflecteur évacuation des sables	2015	-		1 257			-											
déssableur/déshuileur	Benne à sable	1996	-	-	-	-	-	-	-							-		-	-
déssableur/déshuileur	Caillebotis	1996	-	-	-	-	-	-	-							-		-	-
biomaster	Diffuseur genre Dipair	2013	3 540	-	-	-	-	-	-							-	3 690	-	-
biomaster	Sonde de niveau biomaster	2012	2 253	-	-	-	-	-	-							-		-	-
biomaster	Agitateur 1	2017	8 160	-	-	-	2 261	-	-							4 488		-	-
biomaster	Agitateur 2 -	2011	5 440	-	-	-	-	-	-							4 488	-		-
biomaster	Niveau très bas	2011	107	-	-	-	-	-	-							-	118	-	-
biomaster	Niveau très haut	2011	107	-	-	-	-	-	-							-	118	-	-
biomaster	Pompe de transfert	2013	1 742	-	-	-		-	-							1 916	-		-
biomaster	Potence 1	1996	3 540	-	-	-	-	-	-							-		-	-
biomaster	Potence 2	1996	-	-	-	-	-	-	-							-	-	-	-
biomaster	Surpresseur	2011	7 596	-	-	-	-	-	-						11 177	-		-	8 356
biomaster	Ventilateur BIOMASTER	2011	767	-	-	-	-	-	-							-	844	-	-

Ouvrage	Equipement	Année du dernier renouvellement au démarrage contrat	Coût du renouvellement (€Ht base contrat)	2014	2015	2016	2017	2018	2019	2020	2021	2022	2023	2024	2025	2026	2027	2028	Du 1er janvier au 3 mars 2029
biomaster	Mesure débit BIOMASTER	1996	1 152	-	-	-	-	-	-					11 417		-		-	-
biomaster	Mesure Oxygène	2012	2 158	-	-	-	-	-	-							-		-	-
biomaster	Mesure pH zone aérée	2003	3 059	-	-	-	-	-	-							-		-	
biomaster	Mesure pH graisse	2000	3 059	-	-	-	-	-	-							-			-
Poste de relèvement intermédiaire	Sonde de niveau (poste de relèvement intermédiaire)	2012	1 798	-	-	-	-	-	-							-	-	1 978	-
Poste de relèvement intermédiaire	Niveau très bas	2011	107	-	-	-	-	-	-							-	118	-	-
Poste de relèvement intermédiaire	Niveau très haut	2011	107	-	-	-	-	-	-							-	118	-	-
Poste de relèvement intermédiaire	Palan 500 kg	1996	295	-	-	-	-	-	-							-		-	-
Poste de relèvement intermédiaire	Pompe de relevage 1	2018	4 318	-	-	-	-	5 506	-					5 022		-	-		-
Poste de relèvement intermédiaire	Pompe de relevage 2	2012	4 318	-	-	-	-	-	-					5 022		-	-		-
Poste de relèvement intermédiaire	Pompe de relevage 3	2012	4 318	-	-	-	-	-	-					5 022		-	-		-
Poste de relèvement intermédiaire	Potence	1996	3 540	-	-	-	-	-	-							-	3 894	-	-
Poste de relèvement intermédiaire	Variateur de vitesse 1	2012	4 213	-	-	-	-	-	-							-	-	-	-
Poste de relèvement intermédiaire	Variateur de vitesse 2	2012	4 213	-	-	-	-	-	-							-	-	-	-
Poste de relèvement intermédiaire	Variateur de vitesse 3	2012	4 213	-	-	-	-	-	-							-	-	-	-
Poste toutes eaux	Débitmètre poste toutes eaux	2007	5 168	-	-	-	-	-	-							-	2 842	-	-
Poste toutes eaux	Sonde de niveau poste toutes eaux	2020	1 798	-	-	-	-	-	1 317	562			574			-	-		-
Poste toutes eaux	détecteur de niveau très bas	2012	107	-	-	-	-	-	-							-	118	-	-
Poste toutes eaux	pompe toutes eaux 1	2011	1 097	-	-	-	-	-	-				2 333			-		-	-
Poste toutes eaux	pompe toutes eaux 2	2013	1 097	-	-	-	-	-	-							-	1 870	-	-
Poste toutes eaux	Clapet/vannes	1996	827										1 489						
Poste toutes eaux	Vanne murale 1 (répartition)	1996	-	-	-	-	-	-	-							-	-	-	-
Poste toutes eaux	Vanne murale 2	1996	-	-	-	-	-	-	-							-	-	-	-
Poste toutes eaux	équipements hydrauliques	2014	-	827	-	-	-	-	-							-	-	-	-
bassin d'aération A et B	injection d'air Flexazurs bassin B	2021	49 124	-	10 912	39 068	-	-	-	23 318	34 810					-	-	-	-
bassin d'aération A et B	injection d'air Flexazurs bassin A	2022	98 248	-	-	-	-	-				42 920				-	-	-	
bassin d'aération A et B	piquage d'air bassin A	2015	-	-	-	-	-	-				25 918				-	-	-	-
bassin d'aération A et B	piquage d'air bassin B	2015	-	-	-	-	-	-			6 142					-	-	-	-
bassin d'aération A et B	Cuve de stockage et réseau d'injection	1996	41 837	-	-	-	-	-	-							-	-		-
bassin d'aération A et B	Pompe chlorure férique (bassin d'aération A)	2012	1 534	-	-	-	-	-	511							1 687	-		-
bassin d'aération A et B	Pompe chlorure férique (bassin d'aération B)	2012	1 534	-	-	-	-	-	-							1 687	-		-
bassin d'aération A et B	concentration de boue bassin d'aération A sonde	2009	953	-	-	-	-	-		-						-	-	2 398	-
bassin d'aération A et B	concentration de boue bassin d'aération transmetteur	2009	3 540	-	-	-	-	-		-						-	-	-	-
bassin d'aération A et B	concentration de boue bassin d'aération B sonde	2009	2 180	-	-	-	-	-		-	5 600					-	-	-	-

Ouvrage	Equipement	Année du dernier renouvellement au démarrage contrat	Coût du renouvellement (€Ht base contrat)	2014	2015	2016	2017	2018	2019	2020	2021	2022	2023	2024	2025	2026	2027	2028	Du 1er janvier au 3 mars 2029
bassin d'aération A et B	concentration de boue bassin d'aération B transmetteur	2009	3 540	-	-	-	-	-		-						-	-	-	-
bassin d'aération A et B	capteur d'oxygène (bassin d'aération A)	2014	3 490	1 442	-	-	-	-	-	-				803			-	750	-
bassin d'aération A et B	capteur redox (bassin d'aération A)	2022	351	668	-	395	-	-	-	-			10 325	-			1 000	1 000	-
bassin d'aération A et B	capteur NH4/NO3 (bassin d'aération A)	2013	10 470	-	-	-	-	-		-				-					-
bassin d'aération A et B	capteur d'oxygène (bassin d'aération B)	2013	1 374	-	-	-	-	-	-	-				803			-	750	-
bassin d'aération A et B	capteur redox (bassin d'aération B)	2022	351	668	-	962	-	-	-	-				-		1 000	1 000	1 000	386
bassin d'aération A et B	capteur NH4/NO3 (bassin d'aération B)	2013	10 470	-	-	-	-	-		-				-					-
bassin d'aération A et B	agitateur 1 anaérobie bassin d'aération A	2017	13 223	-	-	-	7 114	-	-	-				1 169		-		4 500	-
bassin d'aération A et B	agitateur 1 bassin d'aération A	2012	17 643	-	-	-	-	-		-		15 700						5 720	-
bassin d'aération A et B	agitateur 2 anaérobie bassin d'aération A	2018	13 223	-	-	-	-	4 398	-	-							-	4 838	-
bassin d'aération A et B	agitateur 2 bassin d'aération A	2011	17 643	-	-	-	-	-		-					7 539	-	-	-	-
bassin d'aération A et B	agitateur 1 anaérobie bassin d'aération B	2017	17 643	-	-	-	7 114	-	-	-						-	7 825	-	-
bassin d'aération A et B	agitateur 1 bassin d'aération B	2017	17 643	-	-	-	6 093	-		-				2 849			-	-	-
bassin d'aération A et B	agitateur 2 anaérobie bassin d'aération B	2010	17 643	-	-	-	-	-		-			-	1 169			-	4 500	-
bassin d'aération A et B	agitateur 2 bassin d'aération B	2013	17 643	-	-	-	-	-	-						7 539	-	9 704	-	-
bassin d'aération A et B	Compresseur d'air de service	2018	7 455	-	-	-	-	1 381	-	-							-	-	-
bassin d'aération A et B	divers génie civil	1996	-	-	-	-	-	-	-	-	57 222					-	-	-	-
bassin d'aération A et B	Potence 8	1996	3 540	-	-	-	-	-	-	-						-	-	-	-
bassin d'aération A et B	Potence 1	1996	3 540	-	-	-	-	-		-						-	-	-	-
bassin d'aération A et B	Potence 2	1996	3 540	-	-	-	-	-	-	-						-	-	-	-
bassin d'aération A et B	Potence 3	1996	3 540	-	-	-	-	-		-						-	-	-	-
bassin d'aération A et B	Potence 4	1996	3 540	-	-	-	-	-	-	-						-	-	-	-
bassin d'aération A et B	Potence 5	1996	3 540	-	-	-	-	-	-	-						-	-	-	-
bassin d'aération A et B	Potence 6	1996	3 540	-	-	-	-	-	-	-						-	-	-	-
bassin d'aération A et B	Potence 7	1996	3 540	-	-	-	-	-	-	-						-	-	-	-
bassin d'aération A et B	Surpresseur 1	2020	35 405	-	-	-	-	1 201	-	35 034						8 000	-	-	-
bassin d'aération A et B	Surpresseur 2	1996	35 405	-	-	-	-	-	-							-	-	-	-
bassin d'aération A et B	Surpresseur 3	2022	35 405	-	-	-	-	1 201	-	35 629	906	21 601				-	-	-	-
bassin d'aération A et B	Moteur Surpresseur 1	2013	5 900	-	-	-	-	-	-	-						-	-		
bassin d'aération A et B	Moteur Surpresseur 2	2014	5 900	-	-	-	-	-	-	-						-	-		
bassin d'aération A et B	Moteur Surpresseur 3	2013	5 900	-	-	-	-	-	-	-						-	-		
bassin d'aération A et B	Ventilateur local	2012	133	-	-	-	-	-	-	-						-	-	-	146

Ouvrage	Equipement	Année du dernier renouvellement au démarrage contrat	Coût du renouvellement (€Ht base contrat)	2014	2015	2016	2017	2018	2019	2020	2021	2022	2023	2024	2025	2026	2027	2028	Du 1er janvier au 3 mars 2029
Dégazage A	débitmètre de recirculation dégazage A (transmetteur)	2011	1 392	-	-	-	-	-	-							-	-	-	
Dégazage A	débitmètre dégazage A	2011	2 303	-	-	-	-	-	-							-	-	-	
Dégazage A	palan	1996	295	-	-	-	-	-	-	-						-	325	-	-
Dégazage A	pompe de boue en exces	2017	2 195	-	-	-	1 183	-	-	-				1 167		-	-	-	-
Dégazage A	pompe de recirculation 1	2020	2 497	-	-	-	3 550	-	-	7 847						-	-		-
Dégazage A	pompe de recirculation 2	2020	4 994	-	-	-	-	-	-							-	-		
Dégazage A	clapet et vanne P1	2022										3 966							
Dégazage A	clapet et vanne P2	2022										3 966							
Dégazage A	potence	1996	3 540	-	-	-	-	-	-							-	-	-	-
Dégazage A	variateur de fréquence 1	2011	1 012	-	-	-	-	-	-							-	2 106	-	-
Dégazage A	variateur de fréquence 2	2021	1 012	-	-	-	-	-	-		1 915					-	-	-	-
Dégazage B	débitmètre de recirculation dégazaga B (transmetteur)	2010	1 392	-	-	-	-	-								-	-		-
Dégazage B	débitmètre dégazage B	2013	1 152	-	-	-	-	-	-							-	-	-	-
Dégazage B	palan	1996	295	-	-	-	-	-	-							-	325	-	-
Dégazage B	pompe de boue en exces	2017	2 195	-	-	-	1 183	-	-							-	-	-	-
Dégazage B	pompe de recirculation 4	2017	4 994	-	-	-	3 550	-	-							-	3 905	-	
Dégazage B	pompe de recirculation3	2012	2 497	-	-	-	-	-	-	-						-	3 905	-	-
Dégazage B	clapet et vanne P3	2022										3 966							
Dégazage B	clapet et vanne P4	2022										3 966							
Dégazage B	potence	1996	3 540	-	-	-	-	-	-	-						-	-	-	-
Dégazage B	variateur de fréquence 3	2011	1 012	-	-	-	-	-	-	-						-	-	-	-
Dégazage B	variateur de fréquence 4	2011	1 012	-	-	-	-	-	-	-						-	1 650	-	-
clarificateur A	Pont A	2019	17 700	-	-	-	25 358	-	45 985	-			3 233			-	-	-	-
clarificateur A	collecteur à bague	1996	4 857	-	-	-	-	-	-	-						-	5 343	-	-
clarificateur A	motoréducteur	2015	2 181	-	1 086	-	-	-	-	-						2 181	-	-	-
clarificateur A	Souflante d'amorcage	2011	944	-	-	-	-	-		-						-	-	-	-
clarificateur A	Mesure de voile de boue	1996	-	-	-	-	-	-		-						-	-	4 412	-
clarificateur B	Pont B	2021	17 700	-	-	-	-	56 008	-	-	5 551					-	-	-	-
clarificateur B	collecteur à bague	1996	4 857	-	-	-	-	-	-	-						-	5 342	-	-
clarificateur B	motoréducteur	2012	2 181	-	-	-	-	-	-	-				5 522		-	-	-	-
clarificateur B	Souflante d'amorcage	2018	-					1 397							2034				
clarificateur B	Mesure de voile de boue	1996	-	-	-	-	-	-		-						-	-	4 412	-
Densadeg	Agitateur prépa polymère 1	2019	935	-	-	-	-	-	4 092	-				761		-	513	-	-
Densadeg	Agitateur prépa polymère 2	2019	935	-	-	-	-	-		-				-		-	513	-	-
Densadeg	Pompe à polymère 1	2015	2 157	-	1 447	-	-	-		-				-			-	-	-
Densadeg	Pompe à polymère 2	2017	2 157	-	1 447	-	926	-		-				-			-	-	-
Densadeg	Pompe chlorure 1	2022	1 534	-	-	-	-	-		-		1 934					-	-	-
Densadeg	Pompe chlorure 2	2022	1 534	-	-	-	-	-		-		1 934					-	-	-
Densadeg	Indicateur de débit dilution	2005	1 296	-	-	-	-	-		-						-	-	-	-
Densadeg	Pluviomètre	2002	1 888	-	-	-	-	-	-	-					2 696		-		-
Densadeg	Contrôleur ultrasonique densadeg	2014	1 404	3 050	-	-	-	-	-	-						-		-	-
Densadeg	Radar voile de boue densadeg	2012	2 484	-	-	-	-	-	-	-						-	-	-	-
Densadeg	Agitateur mixing 1	2011	2 218	-	-	-	-	-		-						-	2 440	-	-
Densadeg	Agitateur mixing 2	2011	2 218	-	-	-	-	-	-	-						-	2 440	-	-
Densadeg	Agitateur réacteur	2011	3 381	-	-	-	-	-		-						-	-	-	-
Densadeg	Vannes de vidange		567										668						
Densadeg	Ballon à vessie (500 litres)	2022	13 585	2 065	-	-	-	-	-	-				4 590		-	-	-	
Densadeg	Couverture densadeg (plastique de bretagne)	2002	-	-	-	-	-	-	-	-						-	-	-	-
Densadeg	Filtre eau industrielle	2014	11 210	834	-	-	-	-		-			18 221		34 178		-	-	-
Densadeg	Pompe eau industrielle 1	2021	1 410	-	-	-	-	1 583	1 884		1 640	2 328				-	-	-	-
Densadeg	Pompe eau industrielle 2	2020	1 410	-	-	-	-	1 583	-	4 183						-	-	-	-
Densadeg	Pompe eau industrielle 3	2020	1 410	-	-	-	-	1 583	-						4074	-	-	-	-
Densadeg	Pompe de reprise flyght	2011	3 495	-	-	-	-	-	-							-	-	-	
Densadeg	Pompe seepex 1	2018	6 982	-	427	-	-	3 221	8 236	-						-	-	-	-
Densadeg	Pompe seepex 2	2018	6 982	-	-	-	-	3 221		-						-	-	-	-

Ouvrage	Equipement	Année du dernier renouvellement au démarrage contrat	Coût du renouvellement (€Ht base contrat)	2014	2015	2016	2017	2018	2019	2020	2021	2022	2023	2024	2025	2026	2027	2028	Du 1er janvier au 3 mars 2029
Densadeg	Canalisation d'aspiration boues	2023										9 534							
Densadeg	Racleur	2001	-	-	-	-	-	-	-	-						-	-	-	-
Densadeg	Ventilateur de salle	2009	989	-	-	-	-	-	-	-						-	-	-	-
Densadeg	Polypack	1996	-	-	-	-	-	-	-	-						-	-	-	-
Densadeg	Cuve à chlorure férique	1996	-	-	-	-	-	-	-	-						-	-	-	-
Densadeg	Sonde de niveau cuve	2016	-	-	-	1 299	-	-	-	-						-	-	-	-
Densadeg	Sonde de détectiàon de fuite													1 588					
Rejet eaux traitées	Phmètre rejet des eaux traitées	2017	303	-	-	-	2 904	-	-	-	718			1 821		-		-	-
Rejet eaux traitées	Canal de comptage Venturi	1996	-	-	-	-	-	-		-				-		-	-	-	-
Rejet eaux traitées	débitmètre rejet des eaux traitées	2012	4 505	-	-	-	-	-		-						-	2 478	-	-
Rejet eaux traitées	turbidimètre rejet des eaux traitées	2012	4 071	-	-	-	-	-		-			1 839				-	-	-
Rejet eaux traitées	préleveur échantillonneur	1996	10 915	-	-	-	-	-		3 147						-	-	-	-
Flottation	niveau magnétique flottation	1996	354	-	-	-	-	-	-	-						-	-	-	-
Flottation	agitateur à boue flottées	2020	2 962	-	1 522	-	-	-	-	517						-	-	-	
Flottation	agitateur à boue fraiche	2012	631	-	-	-	-	-	-	-						-	-	694	-
Flottation	bache plastique	1996	2 950	-	-	-	-	-		-						-	-	-	-
Flottation	compresseur d'air	2013	3 204	-	-	-	-	-	-	-					4 095	-	-	-	-
Flottation	pompe 1	2016	6 412	-	-	2 043	-	-	-	21 900	1 121					-	-	-	-
Flottation	pompe 2	2017	6 412	-	-	-	3 221	-	-					5 806		-	-	-	-
Flottation	Tuyauterie pompe de pressurisation	2016	-	-	-	802	-	-	-	-						-	-	-	-
Flottation	pompe de transfert 1	2012	1 770	-	-	-	-	-	-	1 741						-	-	-	-
Flottation	pompe de transfert 2	2012	1 770	-	-	-	-	-	-	-						-	-	1 287	-
Flottation	Pompe vide cave	2007	162	-	-	-	-	-	-	-						-	-	-	178
Flottation	réducteur de racleur	2015	5 396	-	9 524	-	-	-	-	-						-	-	-	-
Flottation	régulateur de pression	2011	4 960	-	-	-	-	-	-	-				15 644		-	-	-	-
Flottation	réservoire 500 litres	2013	13 585	-	-	-	-	-	-	-		966				-	-	-	-
Flottation	tête d'entrainement	1996	-	-	-	-	-	-	-	-						-	-	-	-
Flottation	vanne camflex 2	2014	4 960	4 445	-	-	-	-	1 341	-	3 401				1 639	-	-	-	-
Flottation	vanne d'arrêt pneumatique	2008	2 428	-	-	-	-	-	-	3 228						1 335	-	-	-
Flottation	vanne de pré détente	2015	-	-	290	-	-	-	-	-						-	292	-	-
Flottation	vanne de détente pneumatique	2015	899	-	3 040	-	-	-	-	-				4 711		-	2 000	-	-
Flottation	vanne pic de boue de fond	2017	413	-	-	-	492	-	-	-	346					-	-	-	-
Flottation	vanne d'isolement	2014	-	378	-	-	-	-	-	-						-	-	-	-
Flottation	bras avec racleur	1996	-	-	-	-	-	-	-	-						-	-	-	-
Flottation	équipements hydrauliques	2014	-	1 216	-	-	-	-	-	-						-	-	-	-
Flottation	débitmètre électromagnétique	2015	-	-	712	-	-	-	-	-						-	-	-	-
Flottation	alarme incendie									1 169									
Stockeur	sonde de niveau stockeur	2018	637	-	-	-	-	267	-	-						-	-		-
Stockeur	agitateur	2018	9 966	-	-	3 752	-	4 344	-	2 557	5 709			5 180		-	-	-	5 709
Centrifugation	Pompe à polymère 1 centrifugation	2018	2 489	-	-	-	-	Concessif	-	-					2 256	-	-	-	-
Centrifugation	pompe à polymère 2 centrifugation	2018	2 382	-	-	-	-	Concessif	-	-						-	-	-	-
Centrifugation	centrifugeuse 1	1996	151 040							4 972		9 813					10 794		
Centrifugation	centrifugeuse 2	1996	151 040										9 900					10 794	
Centrifugation	Equipements annexe centrifugeuse 1	2018	26 432	-	-	10 005	-	Concessif		-	3 109						3 419	-	-

Ouvrage	Equipement	Année du dernier renouvellement au démarrage contrat	Coût du renouvellement (€Ht base contrat)	2014	2015	2016	2017	2018	2019	2020	2021	2022	2023	2024	2025	2026	2027	2028	Du 1er janvier au 3 mars 2029
Centrifugation	Equipements annexe centrifugeuse 2	2018	26 432	-	1 338	-	-	Concessif		-			2 903			-	-	3 419	-
Centrifugation	polypack	2018	1 416	-	-	-	-	Concessif	-	-						-	-	-	-
Centrifugation	pompe à boue 1	2018	4 465	417	313	-	9 749	Concessif	-	-				597		-	-	4 912	-

Ouvrage	Equipement	Année du dernier renouvellement au démarrage contrat	Coût du renouvellement (€Ht base contrat)	2014	2015	2016	2017	2018	2019	2020	2021	2022	2023	2024	2025	2026	2027	2028	Du 1er janvier au 3 mars 2029
Centrifugation	Pompe à boue 2	2018	4 465	-	-	-	-	Concessif	-	-						-	-	-	-
Centrifugation	pompe gaveuse 1	2018	14 719	-	-	2 383	-	Concessif	-	-			10 620	1 180		-	-	-	-
Centrifugation	régulateur ABC	2018	3 744	-	7 670	-	-	Concessif	-	-						-	-	-	-
Centrifugation	régulateur ABC	2018	3 744	-	-	-	14 797	Concessif	-	-						-	-	-	-
Centrifugation	MALAXEUR	2018	11 564	-	-	-	-	Concessif	-	-						-	12 720	-	-
Centrifugation	MALAXEUR	2018	11 564	-	-	-	-	Concessif	-	-						-	12 720	-	-
Centrifugation	MESURES DE DEBIT A	2016	3 023	-	-	1 912	-	-	-	389						3 023	-		-
Centrifugation	MESURES DE DEBIT B	2016	3 023	-	-	1 912	-	-	-	-						2 023	-		-
Prépa polymère déshydratation	Agitateur 1	2018	414	-	-	-	-	Concessif	-	-						-	-	455	-
Prépa polymère déshydratation	Agitateur 2	2018	414	-	-	-	-	Concessif	-	-						-	-	455	-
Prépa polymère déshydratation	Agitateur 3	2018	414	-	-	-	-	Concessif	-	-						-	-	455	-
Chaulage	vis d'injection 1	2018	3 621	944	-	-	-	Concessif	-	-						-	1 992	-	-
Chaulage	vis d'injection 2	2018	3 621	-	-	-	1 076	Concessif	-	-						-	1 992	-	-
Chaulage	sonde de niveau de chaux	2004	2 011	-	-	-	-	-	-	-							-	-	-
Chaulage	cone de silo	1996	3 304	-	-	-	-	-	-	-						-	-	-	-
Chaulage	dessus silo + filtre dépoussiérateur	1996	1 979	-	-	-	-	-	-	-						-	-	-	-
Chaulage	dévouteur	2022	7 646	389	-	8 399	-	Concessif	-	-		4 490				-	4 939	-	-
Chaulage	répartiteur ligne A ou B	2018	6 733	-	-	-	-	Concessif	-	-						-	-	-	-
Chaulage	silo béton	1996	-	-	-	-	54 265	-	-	-						-	-	-	-
Chaulage	vis doseuse	2018	4 786	-	-	-	-	Concessif	-	-					912	-	-	-	-
centrale de désodorisation	pompe acide sulfurique	2013	809	-	-	-	-	-	-	-						-	-	890	-
centrale de désodorisation	pompe javel	2013	809	-	-	-	-	-	-	-						-	-	890	-
centrale de désodorisation	pompe soude	2013	809	-	-	-	-	-	-	-						-	-	890	-
centrale de désodorisation	Adoucisseur	2022	3 421	-	-	-	-	-	-	-		2 707				-	-	-	-
centrale de désodorisation	Pompe de recirculation acide	2019	2 004	6 372	-	-	-	-	7 956	-				4 696		-	-	-	
centrale de désodorisation	Pompe de recirculation javel	2019	1 002	-	-	-	-	-		-						-	-	-	-
centrale de désodorisation	Pompe de recirculation soude	2021	1 002	-	-	-	-	-		-	8 268					-	-	-	-
centrale de désodorisation	tour de désodo 1	1996	-	-	-	-	-	-	-	-						-	-	-	-
centrale de désodorisation	tour de désodo 2	1996	-	-	-	-	-	-	-	-						-	-	-	-
centrale de désodorisation	tour de désodo 3	1996	-	-	-	-	-	-	-	-						-	-	-	-
centrale de désodorisation	Mesure pH Acide	2011	4 460	-	-	-	-	-	-							-	-	-	2 453
centrale de désodorisation	Mesure pH Soude	2011	4 460	-	-	-	-	-	-							-	-	-	2 453
centrale de désodorisation	Mesure pH Javel	2011	4 460	-	-	-	-	-	-							-	-	-	2 453
Ventilation	batterie de chauffage	2011	545	-	-	-	-	-	-	-									
Ventilation	pompe de reprise des condensats	2000	590	-	-	-	-	-	-	-							649		
Ventilation	ventilateur air frais	2012	7 209	-	-	-	-	-	-	-									
Ventilation	ventilateur air vicié 1	2011	7 209	-	-	-	-	-	-	-									

Ouvrage	Equipement	Année du dernier renouvellement au démarrage contrat	Coût du renouvellement (€Ht base contrat)	2014	2015	2016	2017	2018	2019	2020	2021	2022	2023	2024	2025	2026	2027	2028	Du 1er janvier au 3 mars 2029
Ventilation	ventilateur air vicié 2	2020	7 209	-	-	-	-	-	-	489					6348				
centrale de désodorisation	Cuve de stockage acide	1996	-	-	-	-	-	-	-	-						-	-	-	-
centrale de désodorisation	Cuve de stockage javel	1996	-	-	-	-	-	-	-	-						-	-	-	-
centrale de désodorisation	Cuve de stockage soude	1996	-	-	-	-	-	-	-	-						-	-	-	-
groupe électrogène	cuve à fuel + annexes	1996	-	-	-	-	-	-	-	-						-	-	-	-
groupe électrogène	Elément constitutif du groupe hors moteur : Alternateur, aérotherme, pompe à fuel, batterie	2015	41 300	-	886	-	-	-	-	-						-	-	22 715	-
groupe électrogène	moteur groupe électrogène	2001	-	-	-	-	-	-	-	-						-	-	-	-
armoire générale BT	armoire électrique 1 biologie	2015	8 850	-	650	-	-	-	-	-						-	-	6 490	-
armoire générale BT	armoire électrique 1 prétraitement	1996	8 850	-	-	-	-	-	-	-						-	-	6 490	-
armoire générale BT	armoire électrique 2 biologie	1996	5 900	-	-	-	-	-	-	-						-	-	6 490	-
armoire générale BT	armoire électrique déshydratation	1996	5 900	-	-	-	-	-	-	-						-	-	6 490	-
armoire générale BT	armoire électrique flottation	1996	5 900	-	-	-	-	-	-	-						-	-	6 490	-
armoire générale BT	armoire électrique ventilation	1996	5 900	-	-	-	-	-	-	-						-	-	6 490	-
armoire générale BT	Coffret armoires de commande extérieures															-			
armoire générale BT	automates	2012	17 700	-	-	-	-	-	-	-				5 647		-	-	-	-
armoire générale BT	armoire électrique 2 prétraitement	1996	5 900	-	-	-	-	-	-	-						-	-	-	-
armoire générale BT	armoire électrique local densadeg	1996	-	-	-	-	-	-		-				7 404		-	-	-	-
Local serveur et TGBT	onduleur	2022							4 884			4 051							
usine	adoucisseur (bat administratif)	2012	1 271	-	-	-	-	-	-	-						-	-	-	-
usine	stores (bat administratif)	2016	-	-	-	3 470	-	-	-	-						-	-	-	-
usine	batardeaux divers	1996	-	-	-	-	-	-	-	-						-	-	-	-
usine	centrale de climatisation	2002	2 950	-	-	-	-	-	-	-						-	-	-	-
usine	douche de sécurité	1996	8 260	-	-	-	-	-	-	-				1625		-	-	-	-
usine	palans divers	1996	1 180	-	-	-	-	-	-	-						-	-	-	-
usine	porte aluminium	1996	-	-	-	-	-	-	-	-						-	-	-	-
usine	porte sectionnelle	2016	-	-	-	4 696	-	-	-	-						-	-	-	-

Ouvrage	Equipement	Année du dernier renouvellement au démarrage contrat	Coût du renouvellement (€Ht base contrat)	2014	2015	2016	2017	2018	2019	2020	2021	2022	2023	2024	2025	2026	2027	2028	Du 1er janvier au 3 mars 2029
usine	réducteur portail, digicode+ interphone	2017	1 798	-	-	-	205	-	-	-						-	-	-	-
usine	rideau électrique prétraitement 1moteur	2012	4 253	-	-	-	-	-	-							-	-	2 339	-
usine	rideau électrique prétraitement 2 moteur	2012	4 253	-	-	-	-	-	-							-	-	2 339	-
usine	supervision	2022	33 575	-	826	-	-	3 534	-	-		9 889				-		-	-
usine	gmao	2018	-	-	-	-	-	12 272	-	-						-	-	-	-
usine	détection gaz fixe	2015	-	-	910	-	-	-	-	-						-	-	-	-
usine	ventilateur local serveur	2008	270	-	-	-	-	-	-	-						-	-		-
usine	pont bascule	2017	-	-	-	-	1 984	-	-	-						-	-	-	-
usine	ralentisseur pont bascule	2018	-	-	-	-	-	4 437	-	-						-	-	-	-
Usine	équipements anti intrusion/contrôle d'accès	2001	5 900	-	-	-	-	-	-	-			12 980	8 194		-		-	-
usine	ballon sanitaire									1 156						-			
usine	echelle à crinoline									8 810						-			
Usine	Renouvellement second œuvre	2014	-	3 823	-	-	-	-								-	10 077	10 077	1 284
Usine	Renouvellement canalisations enterrées	2018	-	1 605	-	-	-	22 432	1 173							-	6 667	6 667	1 072
Bâtiment administratif	Ballon eau chaude				503											-			
Laboratoire	Global	2016	46 315	1 580	3 388	1 252	-	-	4 250	1 102						3 574	3 574	3 574	567

- **LES POSTES DE POMPAGE ET INSTRUMENTATION RESEAU**

Nom	Désignation	Année d'installation	Année d'installation en début de contrat	Estimation de la valeur de remplacement (en €HT base contrat))	Du 4 mars au 31 décembre 2014	2015	2016	2017	2018	2019	2020	2021	2022	2023	2024	2025	2026	2027	2028	Du 1er janvier au 3 mars 2029
					REALISE	REALISE	REALISE	REALISE	REALISE	REALISE	REALISE	REALISE	REALISE	REALISE	REALISE	PREVISIONNEL	PROGRAMME	PROGRAMME	PROGRAMME	
Pissaloup EU	Groupes Electro-Pompe P1	01/1997	2011	5 403											4 010					
Pissaloup EU	Groupes Electro-Pompe P2	01/1996	1996	5 403									4 455							
Pissaloup EU	Groupes Electro-Pompe P3	01/1998	1998	5 403									4 455							
Pissaloup EU	Equipements Hydrauliques	01/1987	2009	18 964									4 576	7 594						
Pissaloup EU	Armoire Electrique Pompe et dégrilleur	01/1997	2012	23 116													11 558			
Pissaloup EU	Télésurveillance	11/2002	2012	2 831								1 376					2 831			
Pissaloup EU	Dégrilleur	03/2002	2002	36 325									1 322					36 325		
Pissaloup EU	Sonde de niveau piezzo	01/1997	2009	3 114												749				
Pissaloup EU	Groupe électrogène	01/1987	1987	25 329	2 688						939				46 922					
Pissaloup EU	Armoire Electrique GE	01/1987	2007	10 850																
Pissaloup EU	Ventilation	01/2000	2011	6 321					16 644											
Pissaloup EU	Structures métalliques	01/1985	2007	11 322	4 160															
Pissaloup EU	Palan	12/2002	2002	2 029												2 453				
Pissaloup EU	Détection gaz (4 gaz)	06/2009	2009	5 189												5 066				
Pissaloup EU		2013	2013	17 132																
Pissaloup EU	Ventilation GE	01/1987	2007	849																
Pissaloup EU	Second œuvre	01/1987	1987	5 189				2 034									2 595			
Koprivnice	Système DIP	01/2011	2011	15 851			6 273			9 642	3 675	5 304								
Koprivnice	Armoire Electrique Pompe	01/2011	2011	8 963														8 963		
Koprivnice	Télésurveillance	01/2011	2011	2 547							3 120							2 547		
Koprivnice	Vide cave	01/2011	2011	660			280,00													
Koprivnice	Equipements Hydrauliques	01/2011	2011	2 547							5 966									
Koprivnice	Portail cloture	01/2011	2011	8 020																
Koprivnice	Palan	09/2012	2012	2 642									784							
Koprivnice	Structures métalliques	01/2011	2011	4 246																
Koprivnice	Débitmètre	01/2011	2013	3 774						1 442										
Koprivnice													425							
Beaucant	Groupes Electro-Pompe P1	09/2003	2013	1 038							1 451							1 038		
Beaucant	Groupes Electro-Pompe P2	09/2003	2013	1 038														1 038		
Beaucant	Armoire Electrique	01/2000	2011	7 076													7 076			
Beaucant	Télésurveillance	07/2003	2012	2 547													2 547			
Beaucant	Equipements Hydrauliques	09/2003	2003	4 906											opex					
Beaucant	Structures métalliques	09/2003	2003	7 076							3 941									
Etasses	Groupes Electro-Pompe P1	01/1990	2012	2 217						1 503							2 217			
Etasses	Groupes Electro-Pompe P2	01/1990	2012	2 217						1 503							2 217			
Etasses	Armoire Electrique	09/2004	2004	5 850			4 530,00									6 857				
Etasses	Télésurveillance	11/2002	2007	2 547			1 991													
Etasses	Sonde de niveau piezzo	01/1990	2012	3 114																
Etasses	Equipements Hydrauliques	01/1990	2010	4 466													4 466			
Launay	Groupes Electro-Pompe P1	01/2001	2012	3 040							3 942							3 040		
Launay	Groupes Electro-Pompe P2	01/2001	2012	3 040														3 040		
Launay		01/2001	2013	10 976										7 847						
Launay	Télésurveillance	01/2001	2006	2 547					1 657											
Launay	Capteurs ultra son	01/2001	2001	3 114																
Launay	Structures métalliques	01/2001	2010	4 246															4 246	
Launay	Equipements Hydrauliques	01/2001	2010	5 075														5 075		
Sente de la Vallée	Groupes Electro-Pompe P1	06/2004	2011	1 462					1 010								1 462			
Sente de la Vallée	Groupes Electro-Pompe P2	06/2004	2011	1 462					1 010								1 462			
Sente de la Vallée	Armoire Electrique	06/2004	2004	11 571			4 510,00									6 670				
Sente de la Vallée	Télésurveillance	06/2004	2012	2 547			1 776													
Sente de la Vallée																				
Sente de la Vallée	Structures métalliques	06/2004	2012	4 246																
Sente de la Vallée	Equipements Hydrauliques	06/2004	2011	5 189													5 189			
Buisson	Groupes Electro-Pompe P1	02/2002	2011	1 462					1 119									1 462		
Buisson	Groupes Electro-Pompe P2	06/2003	2011	1 462					1 119									1 462		
Buisson	Armoire Electrique	01/2000	2011	6 755																
Buisson	Télésurveillance	01/2000	2011	2 547																
Buisson		01/1995	2012	7 076										9 358	2 730					
Buisson	Equipements Hydrauliques	01/1995	2011	5 189														5 189		
Magny Mérantais	Groupes Electro-Pompe P1	10/2006	2012	1 462						1 155							1 462			
Magny Mérantais	Groupes Electro-Pompe P2	10/2006	2012	1 462						1 155							1 462			
Magny Mérantais	Armoire Electrique	01/1996	2012	8 680												6 337				
Magny Mérantais	Télésurveillance	05/2002	2012	2 547																
Magny Mérantais																				
Magny Mérantais	Structures métalliques	10/2006	2012	5 378																
Magny Mérantais	Equipements Hydrauliques	10/2006	2012	3 302																
Villeneuve	Groupes Electro-Pompe P1	02/2004	2013	1 462							2 589							1 462		
Villeneuve	Groupes Electro-Pompe P2	02/2004	2013	1 462														1 462		

Nom	Désignation	Année d'installation	Année d'installation en début de contrat	Estimation de la valeur de remplacement (en €HT base contrat))	Du 4 mars au 31 décembre 2014	2015	2016	2017	2018	2019	2020	2021	2022	2023	2024	2025	2026	2027	2028	Du 1er janvier au 3 mars 2029
Villeneuve	Armoire Electrique	02/2004	2004	8 680			4 930,00												8 680	
Villeneuve	Télésurveillance	02/2004	2008	2 547			1 776,00									2 792				
Villeneuve	Equipements Hydrauliques	02/2004	2004	2 332							1 467									
Villeneuve		10/2006	2011	4 246							3 403									
Villeneuve	Ventilation	03/2013	2013	2 076																
Villeneuve	Compresseur	02/2004	2008	3 302			5 730,00												3 302	
La Croix du Bois	Groupes Electro-Pompe P1	02/2004	2013	1 462							2 476								1 462	
La Croix du Bois	Groupes Electro-Pompe P2	02/2004	2013	1 462															1 462	
La Croix du Bois	Armoire Electrique	02/2004	2012	8 680																
La Croix du Bois	Télésurveillance	02/2004	2012	2 547													2 547			
La Croix du Bois	Structures métalliques	10/2006	2010	5 378																
La Croix du Bois	Equipements Hydrauliques	02/2004	2010	3 302															3 302	
Broussy	Groupes Electro-Pompe P1	06/2004	2012	1 415											2957					
Broussy	Groupes Electro-Pompe P2	06/2004	2012	1 415											2957					
Broussy	Armoire Electrique	06/2004	2004	8 680			6 015									7 704				
Broussy	Télésurveillance	06/2004	2004	2 547			1 776,00													
Broussy																				
Broussy	Structures métalliques	10/2004	2004	4 246														4 246		
Broussy	Compresseur	02/2004	2008	3 302			5 515,00										3 302			
Broussy	Equipements Hydrauliques	06/2004	2004	3 302														3 302		
CR23	Groupes Electro-Pompe P1	06/2004	2012	1 415			666					opex				1 030				
CR23	Groupes Electro-Pompe P2	06/2004	2012	1 415		829						opex				1 030				
CR23	Armoire Electrique	06/2004	2004	8 680				4 295											5 787	
CR23	Télésurveillance	06/2004	2005	2 547				2 619											2 547	
CR23	Structures métalliques	10/2006	2004	4 246															4 246	
CR23	Equipements Hydrauliques	06/2004	2004	3 302													3 302			
CR22	Groupes Electro-Pompe P1	06/2004	2011	1 415					1 700				2170,32							
CR22	Groupes Electro-Pompe P2	06/2005	2011	1 415					1 700							2 350				
CR22	Armoire Electrique	06/2004	2004	8 680				4 295										5 787		
CR22	Télésurveillance	06/2004	2005	2 547				2 619										2 547		
CR22	Structures métalliques	06/2004	2004	4 246													4 246			
CR22	Equipements Hydrauliques	06/2004	2004	3 302													3302			
Buloyer	Groupes Electro-Pompe P1	06/2004	2004	1 415									911							
Buloyer	Groupes Electro-Pompe P2	06/2004	2004	1 415									911							
Buloyer	Armoire Electrique	06/2004	2004	8 680								3 886								
Buloyer	Télésurveillance	06/2004	2007	2 547		2 573														
Buloyer	Structures métalliques	5/2004	2004	4 246													4 246			
Buloyer	Equipements Hydrauliques	06/2004	2004	3 302													3 302			
Romainville	Groupes Electro-Pompe P1	06/2004	2012	1 415							5 378					1 638				
Romainville	Groupes Electro-Pompe P2	06/2004	2012	1 415												1 638				
Romainville	Armoire Electrique	06/2004	2004	8 680				4 475												
Romainville	Télésurveillance	06/2004	2005	2 547				2 631											2 547	
Romainville	Structures métalliques	06/2004	2004	4 246							3 665									
Romainville	Equipements Hydrauliques	06/2004	2004	3 302														3 302		
Chamfleury	Groupes Electro-Pompe P1	01/1997	2011	3 302										6 641						
Chamfleury	Groupes Electro-Pompe P2	01/1997	2011	3 302																
Chamfleury	Armoire Electrique	01/1997	2009	11 322												6 968				
Chamfleury	Télésurveillance	10/2003	2010	2 547					1 657											
Chamfleury	Capteurs ultrason	01/1998	2007	3 114												1 014				
Chamfleury	Structures métalliques	01/1997	2004	4 246	5 740							5 707								
Chamfleury	Equipements Hydrauliques	01/1997	2011	12 266							2 694						9 572			
La Bretonnière	Groupes Electro-Pompe P1	06/2004	2012	1 981						1 503								3 302		
La Bretonnière	Groupes Electro-Pompe P2	06/2004	2012	1 981						1 503								3 302		
La Bretonnière	Armoire Electrique	06/2004	2012	8 680																
La Bretonnière	Télésurveillance	06/2004	2012	2 547															2 547	
La Bretonnière	Structures métalliques	01/1997	2013	4 246											3 590					
La Bretonnière	Equipements Hydrauliques	06/2004	2011	3 302																
Les Oréades	Groupes Electro-Pompe P1		2007	1 415								2 988							1 415	
Les Oréades	Groupes Electro-Pompe P2		2007	1 415															1 415	
Les Oréades	Armoire Electrique		2007	6 605		4 180											2 202			
Les Oréades	Structures métalliques		2007	2 359										3 361	373					
Les Oréades	Equipements Hydrauliques		2007	3 302			1 347													
La Rigole	Groupes Electro-Pompe P1	01/1998	2012	1 415						1 923								1 415		
La Rigole	Groupes Electro-Pompe P2	01/2001	2012	1 415						1 923								1 415		
La Rigole	Armoire Electrique de commande	01/2001	2013	4 246													4 246			
La Rigole	Télésurveillance	01/2001	2001	2 547		2 573											2 547			
La Rigole	Structures métalliques	01/2001	2004	2 359									3 319							
La Rigole	Equipements hydrauliques	01/2001	2006	2 359											opex					
Villaroy	Groupes Electro-Pompe P1	01/2001	2011	2 027							1 834							2 027		
Villaroy	Groupes Electro-Pompe P2	01/2001	2011	2 027														2 027		
Villaroy	Armoire Electrique	01/2001	2013	8 680																

Nom	Désignation	Année d'installation	Année d'installation en début de contrat	Estimation de la valeur de remplacement (en €HT base contrat)	Du 4 mars au 31 décembre 2014	2015	2016	2017	2018	2019	2020	2021	2022	2023	2024	2025	2026	2027	2028	Du 1er janvier au 3 mars 2029
Villaroy	Télésurveillance	01/2001	2012	2 547															2 547	
Villaroy	Equipements hydrauliques	01/2001	2008	3 302																
Villaroy	Structures métalliques	01/2001	2008	5 075														5 075		
Alerte de la Mérantaise	Débitmètre hauteur/vitesse		2012	5 378				883										2 689		
Alerte de la Mérantaise	Mesure de hauteur		2012	1 887														944		
Alerte de la Mérantaise	Télésurveillance		2012	991														991		
Alerte de la Mérantaise	Armoire Electrique		2012	4 246														4 246		
Bypass IV Pavés	Débitmètre hauteur/vitesse	2006	2010	5 378													2689			
Amont STEP SQY	Débitmètre hauteur/vitesse	2010	2019	5 378						9 733								2 689		
EU 1 Etang du Manet	Armoire électrique	2015		4 000														4 000		
EU 1 Etang du Manet	Sonde hauteur (radar)	2015		2 000							0						2 000			
EU 1 Etang du Manet	Débitmètre	2015		4 200							0						4 200			
EU 1 Etang du Manet	Télétransmission	2015		3 000										0				3 000		
EU2 - PR IV Pavés	Débitmètre hauteur/vitesse	03/2006	2012	5 378						9 733				1 498						
EU2 - PR IV Pavés	Armoire électrique																			
EU2 - PR IV Pavés	Télétransmission																			
EU3 - PR St Cyr			2019							2 423				1 498						
EU3 - PR St Cyr	Armoire électrique																			
EU3 - PR St Cyr	Télétransmission																			
EU4 - amont STEU Menils	Armoire électrique	2015		4 000																
EU4 - amont STEU Menils	Sonde hauteur (radar)	2015		2 000						9 733										
EU4 - amont STEU Menils	Débitmètre	2015		4 200																
EU4 - amont STEU Menils	Télétransmission	2015		3 000													3000			
SQ4 BOISSIERES															4 743					
SQ AVAL BASSIN MUETTE	sonde multiparamètre																			
SQ1 BASE DE LOISIRS															4 743					
SQ3 PISSALOUP															4 743					
SQ5 ROUSSIERES															4 743					
SQ COMANDERIE	sonde multiparamètre																			
SQ6 BUISSON															4 743					
SQ COURANCE	sonde multiparamètre																			
SQ VAL FAVRY	sonde multiparamètre																			
Tokapi									11355,75											

6.8 Inventaire du patrimoine

- **LES POSTES DE POMPAGE**

SQY - DSP Eaux Usées - Contrat S14005 - INVENTAIRE POSTES DE POMPAGE

Identifiant BF0	Description BF0	Identifiant de l'équipement	Description de l'équipement	Fabricant	Modèle	Etat	Date de 1ère installation	Date de mise hors service	Type de bien
76846	MAGNY-LES-HAMEAUX - BULOYER (PR)	1040244	divers génie civil						Bien de retour
76846	MAGNY-LES-HAMEAUX - BULOYER (PR)	1040245	structures métalliques						Bien de retour
76846	MAGNY-LES-HAMEAUX - BULOYER (PR)	1263487	Echelle						Bien de retour
76846	MAGNY-LES-HAMEAUX - BULOYER (PR)	1263488	Panier Anti-chute						Bien de retour
76846	MAGNY-LES-HAMEAUX - BULOYER (PR)	1040252	clapet P1	BAYARD		Moyen	01/09/2004		Bien de retour
76846	MAGNY-LES-HAMEAUX - BULOYER (PR)	1040254	vanne de refoulement P1			Moyen	01/09/2004		Bien de retour
76846	MAGNY-LES-HAMEAUX - BULOYER (PR)	1040258	Canalisation arrivée						Bien de retour
76846	MAGNY-LES-HAMEAUX - BULOYER (PR)	1040259	clapet P2	BAYARD		Moyen	01/09/2004		Bien de retour
76846	MAGNY-LES-HAMEAUX - BULOYER (PR)	1040260	vanne de refoulement P2			Moyen	01/09/2004		Bien de retour
76846	MAGNY-LES-HAMEAUX - BULOYER (PR)	1941639	Poires						Bien de retour
76846	MAGNY-LES-HAMEAUX - BULOYER (PR)	1969477	Bâche de pompage						Bien de retour
76846	MAGNY-LES-HAMEAUX - BULOYER (PR)	5019495	pompe de relevement P2	FLYGT	3068-214	Bon	24/10/2022		Bien de retour
76846	MAGNY-LES-HAMEAUX - BULOYER (PR)	5020619	pompe de relevement P1	FLYGT	3068-214	Bon	24/10/2022		Bien de retour
76846	MAGNY-LES-HAMEAUX - BULOYER (PR)	1040250	détecteur de niveau 2	FLYGT	ENM10			01/04/2022	Bien de retour
76846	MAGNY-LES-HAMEAUX - BULOYER (PR)	1040251	détecteur de niveau 3	FLYGT	ENM10			01/04/2022	Bien de retour
76846	MAGNY-LES-HAMEAUX - BULOYER (PR)	1040253	détecteur de niveau 1	FLYGT	ENM10			01/04/2022	Bien de retour
76846	MAGNY-LES-HAMEAUX - BULOYER (PR)	1040255	détecteur de niveau 4	FLYGT	ENM10			01/04/2022	Bien de retour
76846	MAGNY-LES-HAMEAUX - BULOYER (PR)	1040256	détecteur de niveau Très haut	FLYGT	ENM10	Bon			Bien de retour
76846	MAGNY-LES-HAMEAUX - BULOYER (PR)	1040248	coffret d'alimentation générale						Bien de retour
76846	MAGNY-LES-HAMEAUX - BULOYER (PR)	1263490	Batterie de secours						Bien de retour
76846	MAGNY-LES-HAMEAUX - BULOYER (PR)	1263494	Compteur phases						Bien de retour
76846	MAGNY-LES-HAMEAUX - BULOYER (PR)	1263496	Prise Electrique						Bien de retour
76846	MAGNY-LES-HAMEAUX - BULOYER (PR)	1263497	Prise pour Eclairage						Bien de retour
76846	MAGNY-LES-HAMEAUX - BULOYER (PR)	2001091	armoire de commande du poste	SCHNEIDER	ARMELE	Bon	01/04/2022		Bien de retour
76846	MAGNY-LES-HAMEAUX - BULOYER (PR)	2025727	automate	SCHNEIDER	SCADAPack	Bon	01/04/2022		Bien de retour
76846	MAGNY-LES-HAMEAUX - BULOYER (PR)	à créer	télésurveillance	SOFREL	S4W	Bon	01/04/2022		Bien de retour
76846	MAGNY-LES-HAMEAUX - BULOYER (PR)	à créer	sonde de niveau	VEGA	VEGAWELL 52	Bon	01/04/2022		Bien de retour
76846	MAGNY-LES-HAMEAUX - BULOYER (PR)	à créer	sonde de niveau	VEGA	CEGAPULS C11	Bon	01/04/2022		Bien de retour
76846	MAGNY-LES-HAMEAUX - BULOYER (PR)	1040249	compteur EDF	EDF					Bien de retour
76846	MAGNY-LES-HAMEAUX - BULOYER (PR)	1263492	Compteur horaire pompe 1						Bien de retour
76846	MAGNY-LES-HAMEAUX - BULOYER (PR)	1812977	Compteur horaire pompe 2						Bien de retour
76847	TRAPPES - KOPRIVNICE (PR)	1040262	divers génie civil						Bien de retour
76847	TRAPPES - KOPRIVNICE (PR)	1040263	clôture			Bon			Bien de retour
76847	TRAPPES - KOPRIVNICE (PR)	1040264	structures métalliques			Bon	07/04/2022		Bien de retour
76847	TRAPPES - KOPRIVNICE (PR)	1040266	palan à bras sur monorail de levage	verlinde	Type VHR-0250/3	Bon	07/04/2022		Bien de retour
76847	TRAPPES - KOPRIVNICE (PR)	1040268	espaces verts						Bien de retour
76847	TRAPPES - KOPRIVNICE (PR)	1040265	pompe vide-cave	FLYGT	SXM 2 GT	Bon	01/09/2016		Bien de retour
76847	TRAPPES - KOPRIVNICE (PR)	1040267	clapet pompe vide-cave			Bon			Bien de retour
76847	TRAPPES - KOPRIVNICE (PR)	1040277	clapet amont			Bon			Bien de retour
76847	TRAPPES - KOPRIVNICE (PR)	1040279	vanne d'entrée	TECOFI		Bon			Bien de retour
76847	TRAPPES - KOPRIVNICE (PR)	1040281	canalisations						Bien de retour
76847	TRAPPES - KOPRIVNICE (PR)	1040282	clapet aval			Bon			Bien de retour
76847	TRAPPES - KOPRIVNICE (PR)	1638903	pompe de relevement P1	SIDE INDUSTRIE	DIP31/4VV	Bon	01/09/2025		Bien de retour
76847	TRAPPES - KOPRIVNICE (PR)	1638905	pompe de relevement P2	SIDE INDUSTRIE	DIP31-4VV	Bon	01/09/2025		Bien de retour
76847	TRAPPES - KOPRIVNICE (PR)	1975015	bâche de pompage						Bien de retour
76847	TRAPPES - KOPRIVNICE (PR)	1040278	détecteur débordement réseau	FLYGT	ENM10	Bon	01/09/2023		Bien de retour
76847	TRAPPES - KOPRIVNICE (PR)	1040284	mesure de niveau réseau amont	SIDE		Bon	01/09/2022		Bien de retour
76847	TRAPPES - KOPRIVNICE (PR)	1040276	détecteur innondation cuve	FLYGT	ENM10	Bon			Bien de retour
76847	TRAPPES - KOPRIVNICE (PR)	1040271	armoire de commande			Bon			Bien de retour
76847	TRAPPES - KOPRIVNICE (PR)	1040273	coffret d'alimentation générale			Bon			Bien de retour
76847	TRAPPES - KOPRIVNICE (PR)	1040274	variateur pompes	SIDE INDUSTRIES		Bon			Bien de retour
76847	TRAPPES - KOPRIVNICE (PR)	1810084	Télésurveillance	SOFREL	S550	Bon	01/01/2021		Bien de retour
76847	TRAPPES - KOPRIVNICE (PR)	1040275	compteur EDF	EDF		Bon			Bien de retour
76849	VOISINS-LE-BRETONNEUX - BRETONNIERE (PR)	1040305	structures métalliques						Bien de retour
76849	VOISINS-LE-BRETONNEUX - BRETONNIERE (PR)	5150044	divers génie civil			Bon	16/07/2024		Bien de retour
76849	VOISINS-LE-BRETONNEUX - BRETONNIERE (PR)	1040315	pompe de relevement P1	FLYGT	3102.160	Bon	01/09/2019		Bien de retour
76849	VOISINS-LE-BRETONNEUX - BRETONNIERE (PR)	1040316	canalisations						Bien de retour
76849	VOISINS-LE-BRETONNEUX - BRETONNIERE (PR)	1040317	pompe de relevement P2	FLYGT	3102.160	Bon	01/09/2019		Bien de retour
76849	VOISINS-LE-BRETONNEUX - BRETONNIERE (PR)	1941651	clapet P1			Bon	01/09/2011		Bien de retour
76849	VOISINS-LE-BRETONNEUX - BRETONNIERE (PR)	1941652	clapet P2			Bon	01/09/2011		Bien de retour
76849	VOISINS-LE-BRETONNEUX - BRETONNIERE (PR)	1941653	vanne P1			Bon	01/09/2011		Bien de retour
76849	VOISINS-LE-BRETONNEUX - BRETONNIERE (PR)	1941654	vanne P2			Bon	01/09/2011		Bien de retour
76849	VOISINS-LE-BRETONNEUX - BRETONNIERE (PR)	1941657	poires			Bon			Bien de retour
76849	VOISINS-LE-BRETONNEUX - BRETONNIERE (PR)	1969483	Bâche de pompage						Bien de retour
76849	VOISINS-LE-BRETONNEUX - BRETONNIERE (PR)	1040306	armoire de commande du poste			Bon	01/09/2012		Bien de retour
76849	VOISINS-LE-BRETONNEUX - BRETONNIERE (PR)	1040307	Télésurveillance	WIT	Clip	Bon	01/01/2012		Bien de retour
76849	VOISINS-LE-BRETONNEUX - BRETONNIERE (PR)	1040308	coffret d'alimentation générale						Bien de retour
76849	VOISINS-LE-BRETONNEUX - BRETONNIERE (PR)	1941655	batterie de secours						Bien de retour
76849	VOISINS-LE-BRETONNEUX - BRETONNIERE (PR)	1040309	compteur EDF	EDF					Bien de retour
76850	MAGNY-LES-HAMEAUX - BROUESSY (PR)	1040318	divers génie civil						Bien de retour
76850	MAGNY-LES-HAMEAUX - BROUESSY (PR)	1040319	structures métalliques						Bien de retour
76850	MAGNY-LES-HAMEAUX - BROUESSY (PR)	1040330	clapet P1			Moyen	01/09/2004		Bien de retour
76850	MAGNY-LES-HAMEAUX - BROUESSY (PR)	1040332	vanne de refoulement P1			Moyen	01/09/2004		Bien de retour
76850	MAGNY-LES-HAMEAUX - BROUESSY (PR)	1040336	canalisations						Bien de retour
76850	MAGNY-LES-HAMEAUX - BROUESSY (PR)	1040337	clapet P2			Moyen	01/09/2004		Bien de retour
76850	MAGNY-LES-HAMEAUX - BROUESSY (PR)	1040338	vanne de refoulement P2			Moyen	01/09/2004		Bien de retour
76850	MAGNY-LES-HAMEAUX - BROUESSY (PR)	1040340	Compresseur			Bon	01/09/2016		Bien de retour
76850	MAGNY-LES-HAMEAUX - BROUESSY (PR)	1941668	poires						Bien de retour
76850	MAGNY-LES-HAMEAUX - BROUESSY (PR)	1969476	Bâche de pompage						Bien de retour
76850	MAGNY-LES-HAMEAUX - BROUESSY (PR)	5162902	pompe de relevement P1	FLYGT	3127- HT-170	Bon	27/09/2024		Bien de retour
76850	MAGNY-LES-HAMEAUX - BROUESSY (PR)	5162903	pompe de relevement P2	FLYGT	3127- HT 170	Bon	27/09/2024		Bien de retour
76850	MAGNY-LES-HAMEAUX - BROUESSY (PR)	1040320	armoire de commande du poste	ITECOM		Bon	01/09/2016		Bien de retour
76850	MAGNY-LES-HAMEAUX - BROUESSY (PR)	1040321	Télésurveillance	SOFREL	S550	Bon	01/01/2016		Bien de retour
76850	MAGNY-LES-HAMEAUX - BROUESSY (PR)	1040322	coffret d'alimentation générale						Bien de retour
76850	MAGNY-LES-HAMEAUX - BROUESSY (PR)	1941659	batterie de secours						Bien de retour
76850	MAGNY-LES-HAMEAUX - BROUESSY (PR)	1040323	compteur EDF	EDF					Bien de retour
76851	VOISINS-LE-BRETONNEUX - CROIX DU BOIS (PR)	1040389	divers génie civil						Bien de retour
76851	VOISINS-LE-BRETONNEUX - CROIX DU BOIS (PR)	1040390	clôture						Bien de retour
76851	VOISINS-LE-BRETONNEUX - CROIX DU BOIS (PR)	1040391	structures métalliques						Bien de retour
76851	VOISINS-LE-BRETONNEUX - CROIX DU BOIS (PR)	1040392	espaces verts						Bien de retour
76851	VOISINS-LE-BRETONNEUX - CROIX DU BOIS (PR)	1040399	clapet P1			Bon	01/01/2010		Bien de retour
76851	VOISINS-LE-BRETONNEUX - CROIX DU BOIS (PR)	1040401	vanne de refoulement P1			Bon	01/01/2010		Bien de retour
76851	VOISINS-LE-BRETONNEUX - CROIX DU BOIS (PR)	1040405	canalisations						Bien de retour
76851	VOISINS-LE-BRETONNEUX - CROIX DU BOIS (PR)	1040406	clapet P2			Bon	01/01/2010		Bien de retour
76851	VOISINS-LE-BRETONNEUX - CROIX DU BOIS (PR)	1040407	vanne de refoulement P2			Bon	01/01/2010		Bien de retour
76851	VOISINS-LE-BRETONNEUX - CROIX DU BOIS (PR)	1876710	pompe de relevement P1	FLYGT	NP 3085-160 MT Cox	Bon	01/01/2020		Bien de retour
76851	VOISINS-LE-BRETONNEUX - CROIX DU BOIS (PR)	1876711	pompe de relevement P2	FLYGT	NP 3085 MT-160 Co	Bon	01/01/2020		Bien de retour
76851	VOISINS-LE-BRETONNEUX - CROIX DU BOIS (PR)	1941671	poires						Bien de retour
76851	VOISINS-LE-BRETONNEUX - CROIX DU BOIS (PR)	1969484	Bâche de pompage						Bien de retour
76851	VOISINS-LE-BRETONNEUX - CROIX DU BOIS (PR)	1040397	détecteur de niveau 2	FLYGT	ENM10	Bon			Bien de retour
76851	VOISINS-LE-BRETONNEUX - CROIX DU BOIS (PR)	1040398	détecteur de niveau 3	FLYGT	ENM10	Bon			Bien de retour

Identifiant BF0	Description BF0	Identifiant de l'équipement	Description de l'équipement	Fabricant	Modèle	Etat	Date de 1ère installation	Date de mise hors service	Type de bien
76851	VOISINS-LE-BRETONNEUX - CROIX DU BOIS (PR)	1040400	détecteur de niveau 1	FLYGT	ENM10	Bon			Bien de retour
76851	VOISINS-LE-BRETONNEUX - CROIX DU BOIS (PR)	1040402	détecteur de niveau 4	FLYGT	ENM10	Bon			Bien de retour
76851	VOISINS-LE-BRETONNEUX - CROIX DU BOIS (PR)	1040403	détecteur de niveau 5	FLYGT	ENM10	Bon			Bien de retour
76851	VOISINS-LE-BRETONNEUX - CROIX DU BOIS (PR)	1040393	armoire de commande du poste	SAREL	NSYPLM 108	Moyen	01/01/2012		Bien de retour
76851	VOISINS-LE-BRETONNEUX - CROIX DU BOIS (PR)	1040394	Télésurveillance	SOFREL	S510	Bon	01/01/2012		Bien de retour
76851	VOISINS-LE-BRETONNEUX - CROIX DU BOIS (PR)	1040395	coffret d'alimentation générale						Bien de retour
76851	VOISINS-LE-BRETONNEUX - CROIX DU BOIS (PR)	1941670	batterie de secours						Bien de retour
76851	VOISINS-LE-BRETONNEUX - CROIX DU BOIS (PR)	1040396	compteur EDF	EDF					Bien de retour
76852	GUYANCOURT - RIGOLE (PR)	1040413	divers génie civil						Bien de retour
76852	GUYANCOURT - RIGOLE (PR)	1040414	structures métalliques			Bon	01/09/2022		Bien de retour
76852	GUYANCOURT - RIGOLE (PR)	1040426	canalisations						Bien de retour
76852	GUYANCOURT - RIGOLE (PR)	1810095	pompe de relevement P1	FLYGT	3069.18	Bon	01/01/2020		Bien de retour
76852	GUYANCOURT - RIGOLE (PR)	1810096	pompe de relevement P2	FLYGT	3069.18	Bon	01/01/2020		Bien de retour
76852	GUYANCOURT - RIGOLE (PR)	1941672	poires						Bien de retour
76852	GUYANCOURT - RIGOLE (PR)	1969471	Bâche de pompage						Bien de retour
76852	GUYANCOURT - RIGOLE (PR)	5150045	vanne de refoulement P1	SIP	Plasson	Bon	22/07/2024		Bien de retour
76852	GUYANCOURT - RIGOLE (PR)	5150048	vanne de refoulement P2	SIP	Plasson	Bon	22/07/2024		Bien de retour
76852	GUYANCOURT - RIGOLE (PR)	5150049	clapet P2	Talis	Clapet à boule	Bon	22/07/2024		Bien de retour
76852	GUYANCOURT - RIGOLE (PR)	5150050	clapet P1	TALIS	Clapet a boule	Bon	22/07/2024		Bien de retour
76852	GUYANCOURT - RIGOLE (PR)	1040419	détecteur de niveau Haut	FLYGT	ENM10	Bon			Bien de retour
76852	GUYANCOURT - RIGOLE (PR)	1040420	détecteur de niveau Très Haut	FLYGT	ENM10	Bon			Bien de retour
76852	GUYANCOURT - RIGOLE (PR)	1040422	détecteur de niveau Bas	FLYGT	ENM10	Bon			Bien de retour
76852	GUYANCOURT - RIGOLE (PR)	1040424	détecteur de niveau 1	FLYGT	ENM10	Bon			Bien de retour
76852	GUYANCOURT - RIGOLE (PR)	1040416	Télésurveillance	SOFREL		Bon	01/09/2015		Bien de retour
76852	GUYANCOURT - RIGOLE (PR)	1040417	coffret d'alimentation générale						Bien de retour
76852	GUYANCOURT - RIGOLE (PR)	1620647	armoire de commande du poste			Moyen	01/01/2011		Bien de retour
76852	GUYANCOURT - RIGOLE (PR)	1941673	batterie de secours						Bien de retour
76852	GUYANCOURT - RIGOLE (PR)	1040418	compteur EDF	EDF					Bien de retour
76853	VOISINS-LE-BRETONNEUX - MAGNY-MERANTAIS (PR)	1040430	divers génie civil						Bien de retour
76853	VOISINS-LE-BRETONNEUX - MAGNY-MERANTAIS (PR)	1040431	clôture						Bien de retour
76853	VOISINS-LE-BRETONNEUX - MAGNY-MERANTAIS (PR)	1040432	structures métalliques			Bon	01/01/2012		Bien de retour
76853	VOISINS-LE-BRETONNEUX - MAGNY-MERANTAIS (PR)	1040439	clapet P1			Bon	01/01/2012		Bien de retour
76853	VOISINS-LE-BRETONNEUX - MAGNY-MERANTAIS (PR)	1040441	vanne de refoulement P1			Bon	01/01/2012		Bien de retour
76853	VOISINS-LE-BRETONNEUX - MAGNY-MERANTAIS (PR)	1040443	canalisations						Bien de retour
76853	VOISINS-LE-BRETONNEUX - MAGNY-MERANTAIS (PR)	1040444	clapet P2			Bon	01/01/2012		Bien de retour
76853	VOISINS-LE-BRETONNEUX - MAGNY-MERANTAIS (PR)	1040445	vanne de refoulement P2			Bon	01/01/2012		Bien de retour
76853	VOISINS-LE-BRETONNEUX - MAGNY-MERANTAIS (PR)	1810087	pompe de relevement P1	FLYGT	3085-160	Bon	01/01/2020		Bien de retour
76853	VOISINS-LE-BRETONNEUX - MAGNY-MERANTAIS (PR)	1810088	pompe de relevement P2	FLYGT	3085-160	Bon	01/01/2020		Bien de retour
76853	VOISINS-LE-BRETONNEUX - MAGNY-MERANTAIS (PR)	1969486	Bâche de pompage						Bien de retour
76853	VOISINS-LE-BRETONNEUX - MAGNY-MERANTAIS (PR)	1040437	détecteur de niveau Haut	FLYGT	ENM10				Bien de retour
76853	VOISINS-LE-BRETONNEUX - MAGNY-MERANTAIS (PR)	1040438	détecteur de niveau Très Haut	FLYGT	ENM10				Bien de retour
76853	VOISINS-LE-BRETONNEUX - MAGNY-MERANTAIS (PR)	1040440	détecteur de niveau Bas	FLYGT	ENM10				Bien de retour
76853	VOISINS-LE-BRETONNEUX - MAGNY-MERANTAIS (PR)	1040434	Télésurveillance	SOFREL	S4W	Bon	31/12/2025		Bien de retour
76853	VOISINS-LE-BRETONNEUX - MAGNY-MERANTAIS (PR)	à créer	sonde de niveau	VEGA	VEGAWELL 52	Bon	31/12/2025		Bien de retour
76853	VOISINS-LE-BRETONNEUX - MAGNY-MERANTAIS (PR)	à créer	sonde de niveau	VEGA	VEGAPULS C11	Bon	31/12/2025		Bien de retour
76853	VOISINS-LE-BRETONNEUX - MAGNY-MERANTAIS (PR)	1040435	coffret d'alimentation générale						Bien de retour
76853	VOISINS-LE-BRETONNEUX - MAGNY-MERANTAIS (PR)	5288182	armoire de commande du poste	Schneider Electric		Neuf	31/12/2025		Bien de retour
76853	VOISINS-LE-BRETONNEUX - MAGNY-MERANTAIS (PR)	1040436	compteur EDF	EDF					Bien de retour
76854	TRAPPES - PISSALOUP (PR EU)	1040447	divers génie civil						Bien de retour
76854	TRAPPES - PISSALOUP (PR EU)	1040452	appareil d'éclairage secours			Bon	01/09/2025		Bien de retour
76854	TRAPPES - PISSALOUP (PR EU)	1040453	appareil d'éclairage intérieur			Bon	01/09/2025		Bien de retour
76854	TRAPPES - PISSALOUP (PR EU)	1040454	structures métalliques			Bon			Bien de retour
76854	TRAPPES - PISSALOUP (PR EU)	1040456	chariot	YALE		Bon	01/01/2002		Bien de retour
76854	TRAPPES - PISSALOUP (PR EU)	1040458	batiment d'exploitation				01/01/1987		Bien de retour
76854	TRAPPES - PISSALOUP (PR EU)	1040459	monorail de levage	YALE		Bon	01/01/2002		Bien de retour
76854	TRAPPES - PISSALOUP (PR EU)	1040462	signalisation exterieure présence gaz			Bon			Bien de retour
76854	TRAPPES - PISSALOUP (PR EU)	5254024	palan	TRACTEL	VOLT TRAC	Bon	30/09/2025		Bien de retour
76854	TRAPPES - PISSALOUP (PR EU)	5304202	Extincteurs			Bon			Bien de retour
76854	TRAPPES - PISSALOUP (PR EU)	1040463	dégrilleur	FLYGT	FJ800	Moyen	01/01/2002		Bien de retour
76854	TRAPPES - PISSALOUP (PR EU)	1040471	bâche de pompage						Bien de retour
76854	TRAPPES - PISSALOUP (PR EU)	1040482	vanne d'isolement réseau			Bon	15/02/2023		Bien de retour
76854	TRAPPES - PISSALOUP (PR EU)	1040483	vanne de refoulement P3			Bon	15/02/2023		Bien de retour
76854	TRAPPES - PISSALOUP (PR EU)	1040484	vanne de refoulement P1			Bon	15/02/2023		Bien de retour
76854	TRAPPES - PISSALOUP (PR EU)	1040485	pompe de relèvement P2	FLYGT	3153-181	Bon	01/01/1996		Bien de retour
76854	TRAPPES - PISSALOUP (PR EU)	1040487	vanne de refoulement P2			Bon	15/02/2023		Bien de retour
76854	TRAPPES - PISSALOUP (PR EU)	5011977	pompe de relèvement P3	FLYGT	3153-181	Bon	16/12/2022		Bien de retour
76854	TRAPPES - PISSALOUP (PR EU)	5019099	clapet P1	BAYARD		Bon	15/02/2023		Bien de retour
76854	TRAPPES - PISSALOUP (PR EU)	5019100	clapet P3	BAYARD		Bon	15/02/2023		Bien de retour
76854	TRAPPES - PISSALOUP (PR EU)	5019101	clapet P2	BAYARD		Bon	15/02/2023		Bien de retour
76854	TRAPPES - PISSALOUP (PR EU)	5135598	pompe de relèvement P1	FLYGT	3153-181	Bon	04/06/2024		Bien de retour
76854	TRAPPES - PISSALOUP (PR EU)	1040472	détecteur de niveau 6	FLYGT	ENM10	Bon			Bien de retour
76854	TRAPPES - PISSALOUP (PR EU)	1040473	détecteur de niveau 7	FLYGT	ENM10	Bon			Bien de retour
76854	TRAPPES - PISSALOUP (PR EU)	1040477	détecteur de niveau 1	FLYGT	ENM10	Bon			Bien de retour
76854	TRAPPES - PISSALOUP (PR EU)	1040478	détecteur de niveau 2	FLYGT	ENM10	Bon			Bien de retour
76854	TRAPPES - PISSALOUP (PR EU)	1040479	détecteur de niveau 3	FLYGT	ENM10	Bon			Bien de retour
76854	TRAPPES - PISSALOUP (PR EU)	1040480	détecteur de niveau 4	FLYGT	ENM10	Bon			Bien de retour
76854	TRAPPES - PISSALOUP (PR EU)	1040481	détecteur de niveau 5	FLYGT	ENM10	Bon			Bien de retour
76854	TRAPPES - PISSALOUP (PR EU)	5253078	sonde de niveau bâche	Vega	Vega well 52	Bon	22/09/2025		Bien de retour
76854	TRAPPES - PISSALOUP (PR EU)	1040464	armoire de commande GE	ATLAS COPCO		Bon	01/09/2024		Bien de retour
76854	TRAPPES - PISSALOUP (PR EU)	1040465	armoire de commande Dégrilleur			Moyen	01/01/1991		Bien de retour
76854	TRAPPES - PISSALOUP (PR EU)	1040466	automate dégrilleur			Bon			Bien de retour
76854	TRAPPES - PISSALOUP (PR EU)	1040467	télésurveillance	SOFREL	S530	Moyen	01/06/2021		Bien de retour
76854	TRAPPES - PISSALOUP (PR EU)	1040468	coffret d'alimentation générale			Bon			Bien de retour
76854	TRAPPES - PISSALOUP (PR EU)	1040469	armoire de commande du poste			Bon	01/01/1997		Bien de retour
76854	TRAPPES - PISSALOUP (PR EU)	1040470	compteur EDF	EDF		Bon			Bien de retour
76854	TRAPPES - PISSALOUP (PR EU)	1040490	cuve de stockage fuel			Bon	01/09/2024		Bien de retour
76854	TRAPPES - PISSALOUP (PR EU)	5184708	Groupe Electrogène	ATLAS COPCO	QES60	Bon	06/01/2025		Bien de retour
76854	TRAPPES - PISSALOUP (PR EU)	1040448	cellule CH4	OLDHAM	OLCTIRCH4	Bon	01/09/2025		Bien de retour
76854	TRAPPES - PISSALOUP (PR EU)	1040449	cellule CO	OLDHAM	CTX300CO	Bon	01/09/2025		Bien de retour
76854	TRAPPES - PISSALOUP (PR EU)	1040450	cellule H2S	OLDHAM	CTX300H2S	Bon	01/09/2025		Bien de retour
76854	TRAPPES - PISSALOUP (PR EU)	1040461	centrale détection gaz	SODEX	OLDAM	Bon	01/01/2009		Bien de retour
76854	TRAPPES - PISSALOUP (PR EU)	5001882	cellule O2	OLDHAM	CTX300O2	Bon	24/11/2021		Bien de retour
76854	TRAPPES - PISSALOUP (PR EU)	1040455	ventilateur salle GE			Bon	01/01/2000		Bien de retour
76854	TRAPPES - PISSALOUP (PR EU)	1614208	ventilateur salle pompage		KSHP 1 7/7 (Code 68	Bon	01/01/2019		Bien de retour
76855	MAGNY-LES-HAMEAUX - ROMAINVILLE (PR)	1040492	divers génie civil						Bien de retour
76855	MAGNY-LES-HAMEAUX - ROMAINVILLE (PR)	1040493	structures métalliques			Moyen	01/09/2004		Bien de retour
76855	MAGNY-LES-HAMEAUX - ROMAINVILLE (PR)	1040500	clapet P1			Moyen	01/09/2004		Bien de retour
76855	MAGNY-LES-HAMEAUX - ROMAINVILLE (PR)	1040502	vanne de refoulement P1	BAYARD		Moyen	01/09/2004		Bien de retour
76855	MAGNY-LES-HAMEAUX - ROMAINVILLE (PR)	1040506	canalisations						Bien de retour
76855	MAGNY-LES-HAMEAUX - ROMAINVILLE (PR)	1040507	clapet P2			Moyen	01/09/2004		Bien de retour
76855	MAGNY-LES-HAMEAUX - ROMAINVILLE (PR)	1040508	vanne de refoulement P2	BAYARD		Moyen	01/09/2004		Bien de retour
76855	MAGNY-LES-HAMEAUX - ROMAINVILLE (PR)	1975011	bâche de pompage						Bien de retour
76855	MAGNY-LES-HAMEAUX - ROMAINVILLE (PR)	5200371	pompe de relèvement P2	FLYGT	3127-170	Bon	17/02/2025		Bien de retour

Identifiant BF0	Description BF0	Identifiant de l'équipement	Description de l'équipement	Fabricant	Modèle	Etat	Date de 1ère installation	Date de mise hors service	Type de bien
76855	MAGNY-LES-HAMEAUX - ROMAINVILLE (PR)	5260270	pompe de relevement P1	FLYGT	3127-170	Neuf	11/09/2025		Bien de retour
76855	MAGNY-LES-HAMEAUX - ROMAINVILLE (PR)	1040498	détecteur de niveau 2	FLYGT	ENM10	Bon			Bien de retour
76855	MAGNY-LES-HAMEAUX - ROMAINVILLE (PR)	1040499	détecteur de niveau 3	FLYGT	ENM10	Bon			Bien de retour
76855	MAGNY-LES-HAMEAUX - ROMAINVILLE (PR)	1040501	détecteur de niveau 1	FLYGT	ENM10	Bon			Bien de retour
76855	MAGNY-LES-HAMEAUX - ROMAINVILLE (PR)	1040503	détecteur de niveau 4	FLYGT	ENM10	Bon			Bien de retour
76855	MAGNY-LES-HAMEAUX - ROMAINVILLE (PR)	1040504	détecteur de niveau 5	FLYGT	ENM10	Bon			Bien de retour
76855	MAGNY-LES-HAMEAUX - ROMAINVILLE (PR)	1040495	coffret d'alimentation générale						Bien de retour
76855	MAGNY-LES-HAMEAUX - ROMAINVILLE (PR)	1590202	armoire de commande du poste	ITECOM		Bon	01/01/2017		Bien de retour
76855	MAGNY-LES-HAMEAUX - ROMAINVILLE (PR)	1590203	Télésurveillance	SOFREL	S550	Bon	01/01/2017		Bien de retour
76855	MAGNY-LES-HAMEAUX - ROMAINVILLE (PR)	1040497	compteur EDF	EDF					Bien de retour
76856	GUYANCOURT - VILLAROY (PR)	1040510	divers génie civil						Bien de retour
76856	GUYANCOURT - VILLAROY (PR)	1040511	structures métalliques						Bien de retour
76856	GUYANCOURT - VILLAROY (PR)	1040518	clapet P1			Moyen	01/09/2008		Bien de retour
76856	GUYANCOURT - VILLAROY (PR)	1040520	vanne de refoulement P1			Moyen	01/09/2008		Bien de retour
76856	GUYANCOURT - VILLAROY (PR)	1040524	canalisations						Bien de retour
76856	GUYANCOURT - VILLAROY (PR)	1040525	clapet P2			Moyen	01/09/2008		Bien de retour
76856	GUYANCOURT - VILLAROY (PR)	1040526	vanne de refoulement P2			Moyen	01/09/2008		Bien de retour
76856	GUYANCOURT - VILLAROY (PR)	1885808	pompe de relevement P1	FLYGT	3069.170.2030154	Bon	01/01/2020		Bien de retour
76856	GUYANCOURT - VILLAROY (PR)	1885809	pompe de relevement P2	FLYGT	3068-170	Bon	01/01/2020		Bien de retour
76856	GUYANCOURT - VILLAROY (PR)	1969472	Bâche de pompage						Bien de retour
76856	GUYANCOURT - VILLAROY (PR)	1040516	détecteur de niveau 2	FLYGT	ENM10	Bon			Bien de retour
76856	GUYANCOURT - VILLAROY (PR)	1040517	détecteur de niveau 3	FLYGT	ENM10	Bon			Bien de retour
76856	GUYANCOURT - VILLAROY (PR)	1040519	détecteur de niveau 1	FLYGT	ENM10	Bon			Bien de retour
76856	GUYANCOURT - VILLAROY (PR)	1040521	détecteur de niveau 4	FLYGT	ENM10	Bon			Bien de retour
76856	GUYANCOURT - VILLAROY (PR)	1040522	détecteur de niveau 5	FLYGT	ENM10	Bon			Bien de retour
76856	GUYANCOURT - VILLAROY (PR)	1040512	armoire de commande du poste	FLYGT		Moyen	01/01/2000		Bien de retour
76856	GUYANCOURT - VILLAROY (PR)	1040513	Télésurveillance	SOFREL	S510	Bon	01/01/2012		Bien de retour
76856	GUYANCOURT - VILLAROY (PR)	1040514	coffret d'alimentation générale						Bien de retour
76856	GUYANCOURT - VILLAROY (PR)	1185473	compteur EDF	EDF		Bon	01/01/2020		Bien de retour
76857	MAGNY-LES-HAMEAUX - VILLENEUVE (PR)	1040528	divers génie civil			Moyen	01/01/2001		Bien de retour
76857	MAGNY-LES-HAMEAUX - VILLENEUVE (PR)	1040529	clôture						Bien de retour
76857	MAGNY-LES-HAMEAUX - VILLENEUVE (PR)	1040530	structures métalliques			Moyen	01/01/2001		Bien de retour
76857	MAGNY-LES-HAMEAUX - VILLENEUVE (PR)	1040543	canalisations			Bon	01/01/2001		Bien de retour
76857	MAGNY-LES-HAMEAUX - VILLENEUVE (PR)	1040547	compresseur	BOGIE	SRD 250	Bon	01/01/2016		Bien de retour
76857	MAGNY-LES-HAMEAUX - VILLENEUVE (PR)	1876703	clapet P1	BAYARD		Bon	01/01/2020		Bien de retour
76857	MAGNY-LES-HAMEAUX - VILLENEUVE (PR)	1876704	vanne de refoulement P1	BAYARD		Bon	01/01/2020		Bien de retour
76857	MAGNY-LES-HAMEAUX - VILLENEUVE (PR)	1876705	pompe de relevement P1	FLYGT	NP 3085 MT 460	Bon	01/01/2020		Bien de retour
76857	MAGNY-LES-HAMEAUX - VILLENEUVE (PR)	1876706	clapet P2	BAYARD		Bon	01/01/2020		Bien de retour
76857	MAGNY-LES-HAMEAUX - VILLENEUVE (PR)	1876707	vanne de refoulement P2	BAYARD		Bon	01/01/2020		Bien de retour
76857	MAGNY-LES-HAMEAUX - VILLENEUVE (PR)	1876708	pompe de relevement P2	FLYGT	NP 3085 MT 460	Bon	01/01/2020		Bien de retour
76857	MAGNY-LES-HAMEAUX - VILLENEUVE (PR)	1876709	Echelle			Bon	01/01/2021		Bien de retour
76857	MAGNY-LES-HAMEAUX - VILLENEUVE (PR)	1969478	Bâche de pompage			Moyen	01/01/2001		Bien de retour
76857	MAGNY-LES-HAMEAUX - VILLENEUVE (PR)	1040535	détecteur de niveau 2	FLYGT	ENM10	Bon			Bien de retour
76857	MAGNY-LES-HAMEAUX - VILLENEUVE (PR)	1040536	détecteur de niveau 3	FLYGT	ENM10	Bon			Bien de retour
76857	MAGNY-LES-HAMEAUX - VILLENEUVE (PR)	1040538	détecteur de niveau 1	FLYGT	ENM10	Bon			Bien de retour
76857	MAGNY-LES-HAMEAUX - VILLENEUVE (PR)	1040540	détecteur de niveau 4	FLYGT	ENM10	Bon			Bien de retour
76857	MAGNY-LES-HAMEAUX - VILLENEUVE (PR)	1040541	détecteur de niveau 5	FLYGT	ENM10	Bon			Bien de retour
76857	MAGNY-LES-HAMEAUX - VILLENEUVE (PR)	1040531	armoire de commande du poste	ITECOM		Bon	01/01/2016		Bien de retour
76857	MAGNY-LES-HAMEAUX - VILLENEUVE (PR)	1040533	coffret d'alimentation générale						Bien de retour
76857	MAGNY-LES-HAMEAUX - VILLENEUVE (PR)	1236065	Armoir compresseur			Bon	01/01/2008		Bien de retour
76857	MAGNY-LES-HAMEAUX - VILLENEUVE (PR)	5274512	Télésurveillance	Sofrel	S4W large	Neuf	28/11/2025		Bien de retour
76857	MAGNY-LES-HAMEAUX - VILLENEUVE (PR)	1040534	compteur EDF	EDF					Bien de retour
76857	MAGNY-LES-HAMEAUX - VILLENEUVE (PR)	1236064	Unité désodorisation-charbon actif		CAMO S 100		01/01/2013		Bien de retour
76858	ÉLANCOURT - ETASSES (PR)	1040548	divers génie civil						Bien de retour
76858	ÉLANCOURT - ETASSES (PR)	1040549	structures métalliques						Bien de retour
76858	ÉLANCOURT - ETASSES (PR)	1040556	clapet P1			Moyen	01/09/2010		Bien de retour
76858	ÉLANCOURT - ETASSES (PR)	1040558	vanne de refoulement P1	PONT A MOUSSON	EURO 20 type21	Moyen	01/09/2010		Bien de retour
76858	ÉLANCOURT - ETASSES (PR)	1040560	canalisations						Bien de retour
76858	ÉLANCOURT - ETASSES (PR)	1040561	clapet P2			Moyen	01/09/2010		Bien de retour
76858	ÉLANCOURT - ETASSES (PR)	1040562	vanne de refoulement P2	PONT A MOUSSON	EURO 20 type21	Moyen	01/09/2010		Bien de retour
76858	ÉLANCOURT - ETASSES (PR)	1810085	pompe de relevement P1	FLYGT	3102.16	Bon	01/01/2019		Bien de retour
76858	ÉLANCOURT - ETASSES (PR)	1810086	pompe de relevement P2	FLYGT	3102.16	Bon	01/01/2019		Bien de retour
76858	ÉLANCOURT - ETASSES (PR)	1969467	Bâche de pompage						Bien de retour
76858	ÉLANCOURT - ETASSES (PR)	1040555	détecteur de niveau haut	FLYGT	ENM10	Bon			Bien de retour
76858	ÉLANCOURT - ETASSES (PR)	1040557	détecteur de niveau bas	FLYGT	ENM10	Bon			Bien de retour
76858	ÉLANCOURT - ETASSES (PR)	1040564	détecteur de niveau 1	FLYGT	ENM10	Bon			Bien de retour
76858	ÉLANCOURT - ETASSES (PR)	1040565	Sonde de niveau bâche	COMETEC	Swing	Bon	01/09/2025		Bien de retour
76858	ÉLANCOURT - ETASSES (PR)	1040552	coffret d'alimentation générale						Bien de retour
76858	ÉLANCOURT - ETASSES (PR)	1040553	automate						Bien de retour
76858	ÉLANCOURT - ETASSES (PR)	1480154	armoire de commande du poste	SAREL	PLA THALASSA	Bon	01/01/2016		Bien de retour
76858	ÉLANCOURT - ETASSES (PR)	1607652	Télésurveillance	SOFREL	S550	Bon	01/01/2016		Bien de retour
76858	ÉLANCOURT - ETASSES (PR)	1613246	compteur EDF	ENEDIS		Bon	01/01/2017		Bien de retour
76859	ÉLANCOURT - BEAUCANT (PR)	1040566	divers génie civil						Bien de retour
76859	ÉLANCOURT - BEAUCANT (PR)	1040567	clôture			Bon			Bien de retour
76859	ÉLANCOURT - BEAUCANT (PR)	1040568	structures métalliques			Bon	01/09/2020		Bien de retour
76859	ÉLANCOURT - BEAUCANT (PR)	1040569	espaces verts			Bon			Bien de retour
76859	ÉLANCOURT - BEAUCANT (PR)	1040576	clapet P1			Bon	01/09/2024		Bien de retour
76859	ÉLANCOURT - BEAUCANT (PR)	1040578	vanne de refoulement P1			Bon	01/09/2024		Bien de retour
76859	ÉLANCOURT - BEAUCANT (PR)	1040582	canalisation arrivée			Moyen	01/01/1984		Bien de retour
76859	ÉLANCOURT - BEAUCANT (PR)	1040583	clapet P2			Bon	01/09/2024		Bien de retour
76859	ÉLANCOURT - BEAUCANT (PR)	1040584	vanne de refoulement P2			Bon	01/09/2024		Bien de retour
76859	ÉLANCOURT - BEAUCANT (PR)	1258196	Echelle			Moyen			Bien de retour
76859	ÉLANCOURT - BEAUCANT (PR)	1258207	canalisation refoulement			Moyen	01/01/1984		Bien de retour
76859	ÉLANCOURT - BEAUCANT (PR)	1876696	pompe de relevement P1	FLYGT	3069.18	Bon	01/01/2020		Bien de retour
76859	ÉLANCOURT - BEAUCANT (PR)	1876699	pompe de relevement P2	FLYGT	3069.18	Bon	01/01/2020		Bien de retour
76859	ÉLANCOURT - BEAUCANT (PR)	1969468	Bâche de pompage						Bien de retour
76859	ÉLANCOURT - BEAUCANT (PR)	1040574	détecteur de niveau 2	FLYGT	ENM10	Bon			Bien de retour
76859	ÉLANCOURT - BEAUCANT (PR)	1040575	détecteur de niveau 3	FLYGT	ENM10	Bon			Bien de retour
76859	ÉLANCOURT - BEAUCANT (PR)	1040577	détecteur de niveau 1	FLYGT	ENM10	Bon			Bien de retour
76859	ÉLANCOURT - BEAUCANT (PR)	1040579	détecteur de niveau 4	FLYGT	ENM10	Bon			Bien de retour
76859	ÉLANCOURT - BEAUCANT (PR)	1040580	détecteur de niveau 5	FLYGT	ENM10	Bon			Bien de retour
76859	ÉLANCOURT - BEAUCANT (PR)	1040570	armoire de commande du poste			Bon	01/09/2011		Bien de retour
76859	ÉLANCOURT - BEAUCANT (PR)	1040571	Télésurveillance	SOFREL	S510	Bon	01/01/2012		Bien de retour
76859	ÉLANCOURT - BEAUCANT (PR)	1040572	coffret d'alimentation générale						Bien de retour
76859	ÉLANCOURT - BEAUCANT (PR)	1258212	Batterie de secours			Bon			Bien de retour
76859	ÉLANCOURT - BEAUCANT (PR)	1040573	compteur EDF	EDF					Bien de retour
76860	MAGNY-LES-HAMEAUX - BUISSON (PR)	1040586	divers génie civil						Bien de retour
76860	MAGNY-LES-HAMEAUX - BUISSON (PR)	1040587	structures métalliques poste						Bien de retour
76860	MAGNY-LES-HAMEAUX - BUISSON (PR)	1235255	Tampons x 6						Bien de retour
76860	MAGNY-LES-HAMEAUX - BUISSON (PR)	1235260	Echelle			Bon	01/09/2024		Bien de retour
76860	MAGNY-LES-HAMEAUX - BUISSON (PR)	5100321	Point d'ancrage 1	SASSI	FX10	Bon	22/11/2021		Bien de retour
76860	MAGNY-LES-HAMEAUX - BUISSON (PR)	5100322	Point d'ancrage 2	SASSI	FX10	Bon	22/11/2021		Bien de retour
76860	MAGNY-LES-HAMEAUX - BUISSON (PR)	5135855	Trappe D'Accès			Bon	01/09/2023		Bien de retour

Identifiant BF0	Description BF0	Identifiant de l'équipement	Description de l'équipement	Fabricant	Modèle	Etat	Date de 1ère installation	Date de mise hors service	Type de bien
76860	MAGNY-LES-HAMEAUX - BUISSON (PR)	1040592	clapet P1	PROINVAL		Moyen	01/09/2011		Bien de retour
76860	MAGNY-LES-HAMEAUX - BUISSON (PR)	1040596	vanne de refoulement P1	PROINVAL		Moyen	01/09/2011		Bien de retour
76860	MAGNY-LES-HAMEAUX - BUISSON (PR)	1040599	canalisation entrée						Bien de retour
76860	MAGNY-LES-HAMEAUX - BUISSON (PR)	1040600	clapet P2	PROINVAL		Moyen	01/09/2011		Bien de retour
76860	MAGNY-LES-HAMEAUX - BUISSON (PR)	1040601	vanne de refoulement P2		PROINVAL	Moyen	01/09/2011		Bien de retour
76860	MAGNY-LES-HAMEAUX - BUISSON (PR)	1235261	Dégrilleur			Bon			Bien de retour
76860	MAGNY-LES-HAMEAUX - BUISSON (PR)	1235275	canalisation sortie						Bien de retour
76860	MAGNY-LES-HAMEAUX - BUISSON (PR)	1235280	canalisation refoulement						Bien de retour
76860	MAGNY-LES-HAMEAUX - BUISSON (PR)	1665120	pompe de relevement P1	FLYGT	3085.16	Moyen	01/01/2018		Bien de retour
76860	MAGNY-LES-HAMEAUX - BUISSON (PR)	1665121	pompe de relevement P2	FLYGT	3085.16	Moyen	01/01/2018		Bien de retour
76860	MAGNY-LES-HAMEAUX - BUISSON (PR)	1969479	Bâche de pompage						Bien de retour
76860	MAGNY-LES-HAMEAUX - BUISSON (PR)	1040593	détecteur de niveau Haut	FLYGT	ENM10	Bon			Bien de retour
76860	MAGNY-LES-HAMEAUX - BUISSON (PR)	1040594	détecteur de niveau Très Haut	FLYGT	ENM10	Bon			Bien de retour
76860	MAGNY-LES-HAMEAUX - BUISSON (PR)	1040595	détecteur de niveau Bas	FLYGT	ENM10	Bon			Bien de retour
76860	MAGNY-LES-HAMEAUX - BUISSON (PR)	1040597	détecteur de niveau 1	FLYGT	ENM10	Bon			Bien de retour
76860	MAGNY-LES-HAMEAUX - BUISSON (PR)	5000010	bassin						Bien de retour
76860	MAGNY-LES-HAMEAUX - BUISSON (PR)	1237801	bassin(flottants)						Bien de retour
76860	MAGNY-LES-HAMEAUX - BUISSON (PR)	1040588	armoire de commande du poste			Bon	01/09/2011		Bien de retour
76860	MAGNY-LES-HAMEAUX - BUISSON (PR)	1040589	Télésurveillance	SOFREL	S510	Bon	01/01/2012		Bien de retour
76860	MAGNY-LES-HAMEAUX - BUISSON (PR)	1040590	coffret d'alimentation générale						Bien de retour
76860	MAGNY-LES-HAMEAUX - BUISSON (PR)	1235266	Batterie de secours						Bien de retour
76860	MAGNY-LES-HAMEAUX - BUISSON (PR)	1040591	compteur EDF	EDF					Bien de retour
76860	MAGNY-LES-HAMEAUX - BUISSON (PR)	1235244	Compteur Horaire Pompe 1						Bien de retour
76860	MAGNY-LES-HAMEAUX - BUISSON (PR)	1235249	Compteur Horaire Pompe 2						Bien de retour
76862	VOISINS-LE-BRETONNEUX - CHAMFLEURY (PR)	1040632	divers génie civil						Bien de retour
76862	VOISINS-LE-BRETONNEUX - CHAMFLEURY (PR)	1040633	structures métalliques						Bien de retour
76862	VOISINS-LE-BRETONNEUX - CHAMFLEURY (PR)	5001914	structures métalliques - trappes d'accès			Bon	01/08/2021		Bien de retour
76862	VOISINS-LE-BRETONNEUX - CHAMFLEURY (PR)	1040642	vanne de refoulement P1			Moyen	01/01/2011		Bien de retour
76862	VOISINS-LE-BRETONNEUX - CHAMFLEURY (PR)	1040644	canalisations						Bien de retour
76862	VOISINS-LE-BRETONNEUX - CHAMFLEURY (PR)	1040646	vanne de refoulement P2			Moyen	01/01/2011		Bien de retour
76862	VOISINS-LE-BRETONNEUX - CHAMFLEURY (PR)	1874040	clapet P1			Bon	01/01/2020		Bien de retour
76862	VOISINS-LE-BRETONNEUX - CHAMFLEURY (PR)	1874042	clapet P2	BAYARD	149360	Bon	01/01/2020		Bien de retour
76862	VOISINS-LE-BRETONNEUX - CHAMFLEURY (PR)	1969482	Bâche de pompage						Bien de retour
76862	VOISINS-LE-BRETONNEUX - CHAMFLEURY (PR)	5115377	pompe de relevement P2	FLYGT	3153.182	Bon	28/02/2024		Bien de retour
76862	VOISINS-LE-BRETONNEUX - CHAMFLEURY (PR)	5115378	pompe de relevement P1	FLYGT	3153	Bon	28/02/2024		Bien de retour
76862	VOISINS-LE-BRETONNEUX - CHAMFLEURY (PR)	1040639	détecteur de niveau haut	FLYGT	ENM10	Bon			Bien de retour
76862	VOISINS-LE-BRETONNEUX - CHAMFLEURY (PR)	1040641	détecteur de niveau bas	FLYGT	ENM10	Bon			Bien de retour
76862	VOISINS-LE-BRETONNEUX - CHAMFLEURY (PR)	1040648	mesure de niveau bâche	COMETEC	Swing	Moyen			Bien de retour
76862	VOISINS-LE-BRETONNEUX - CHAMFLEURY (PR)	1040634	Télésurveillance	WIT	Clip	Bon	01/01/2010		Bien de retour
76862	VOISINS-LE-BRETONNEUX - CHAMFLEURY (PR)	1040635	armoire de commande du poste			Moyen	01/01/2009		Bien de retour
76862	VOISINS-LE-BRETONNEUX - CHAMFLEURY (PR)	1040636	coffret d'alimentation générale						Bien de retour
76862	VOISINS-LE-BRETONNEUX - CHAMFLEURY (PR)	1040637	automate					01/01/2010	Bien de retour
76862	VOISINS-LE-BRETONNEUX - CHAMFLEURY (PR)	1040638	compteur EDF	EDF					Bien de retour
76863	MAGNY-LES-HAMEAUX - CR22 (PR)	1040650	divers génie civil						Bien de retour
76863	MAGNY-LES-HAMEAUX - CR22 (PR)	1040651	structures métalliques			Bon	01/01/2006		Bien de retour
76863	MAGNY-LES-HAMEAUX - CR22 (PR)	1040658	clapet P1			Moyen	01/09/2004		Bien de retour
76863	MAGNY-LES-HAMEAUX - CR22 (PR)	1040660	vanne de refoulement P1			Moyen	01/09/2004		Bien de retour
76863	MAGNY-LES-HAMEAUX - CR22 (PR)	1040664	canalisations						Bien de retour
76863	MAGNY-LES-HAMEAUX - CR22 (PR)	1040665	clapet P2			Moyen	01/09/2004		Bien de retour
76863	MAGNY-LES-HAMEAUX - CR22 (PR)	1040666	vanne de refoulement P2			Moyen	01/09/2004		Bien de retour
76863	MAGNY-LES-HAMEAUX - CR22 (PR)	1096419	pied d'assise P1						Bien de retour
76863	MAGNY-LES-HAMEAUX - CR22 (PR)	1096420	pied d'assise P2						Bien de retour
76863	MAGNY-LES-HAMEAUX - CR22 (PR)	1960661	bâche de pompage						Bien de retour
76863	MAGNY-LES-HAMEAUX - CR22 (PR)	5001164	pompe de relevement P1	FLYGT	3102.170	Bon	20/06/2022		Bien de retour
76863	MAGNY-LES-HAMEAUX - CR22 (PR)	5254718	pompe de relevement P2	FLYGT	3102.170	Bon	03/10/2025		Bien de retour
76863	MAGNY-LES-HAMEAUX - CR22 (PR)	1040656	détecteur de niveau 2	FLYGT	ENM10	Bon			Bien de retour
76863	MAGNY-LES-HAMEAUX - CR22 (PR)	1040657	détecteur de niveau 3	FLYGT	ENM10	Bon			Bien de retour
76863	MAGNY-LES-HAMEAUX - CR22 (PR)	1040659	détecteur de niveau 1	FLYGT	ENM10	Bon			Bien de retour
76863	MAGNY-LES-HAMEAUX - CR22 (PR)	1040661	détecteur de niveau 4	FLYGT	ENM10	Bon			Bien de retour
76863	MAGNY-LES-HAMEAUX - CR22 (PR)	1040662	détecteur de niveau 5	FLYGT	ENM10	Bon			Bien de retour
76863	MAGNY-LES-HAMEAUX - CR22 (PR)	1040653	coffret d'alimentation générale						Bien de retour
76863	MAGNY-LES-HAMEAUX - CR22 (PR)	1590197	armoire de commande du poste	SAREL	NSYPLA1073G	Bon	01/01/2017		Bien de retour
76863	MAGNY-LES-HAMEAUX - CR22 (PR)	1590198	Télésurveillance	SOFREL	S550	Bon	01/01/2017		Bien de retour
76863	MAGNY-LES-HAMEAUX - CR22 (PR)	1040655	compteur EDF	EDF					Bien de retour
76864	MAGNY-LES-HAMEAUX - CR23 (PR)	1040668	divers génie civil						Bien de retour
76864	MAGNY-LES-HAMEAUX - CR23 (PR)	1040669	structures métalliques						Bien de retour
76864	MAGNY-LES-HAMEAUX - CR23 (PR)	1040676	clapet P1			Moyen	01/09/2004		Bien de retour
76864	MAGNY-LES-HAMEAUX - CR23 (PR)	1040678	vanne de refoulement P1			Moyen	01/09/2004		Bien de retour
76864	MAGNY-LES-HAMEAUX - CR23 (PR)	1040682	canalisations						Bien de retour
76864	MAGNY-LES-HAMEAUX - CR23 (PR)	1040683	clapet P2			Moyen	01/09/2004		Bien de retour
76864	MAGNY-LES-HAMEAUX - CR23 (PR)	1040684	vanne de refoulement P2			Moyen	01/09/2004		Bien de retour
76864	MAGNY-LES-HAMEAUX - CR23 (PR)	1960662	bâche de pompage						Bien de retour
76864	MAGNY-LES-HAMEAUX - CR23 (PR)	5209804	pompe de relevement P1	FLYGT	MP3069.170HT 252	Bon	02/04/2025		Bien de retour
76864	MAGNY-LES-HAMEAUX - CR23 (PR)	5219331	pompe de relevement P2	FLYGT	NP3069SH.270 Adap	Bon	21/05/2025		Bien de retour
76864	MAGNY-LES-HAMEAUX - CR23 (PR)	1040674	détecteur de niveau 2	FLYGT	ENM10	Bon			Bien de retour
76864	MAGNY-LES-HAMEAUX - CR23 (PR)	1040675	détecteur de niveau 3	FLYGT	ENM10	Bon			Bien de retour
76864	MAGNY-LES-HAMEAUX - CR23 (PR)	1040677	détecteur de niveau 1	FLYGT	ENM10	Bon			Bien de retour
76864	MAGNY-LES-HAMEAUX - CR23 (PR)	1040679	détecteur de niveau 4	FLYGT	ENM10	Bon			Bien de retour
76864	MAGNY-LES-HAMEAUX - CR23 (PR)	1040680	détecteur de niveau 5	FLYGT	ENM10	Bon			Bien de retour
76864	MAGNY-LES-HAMEAUX - CR23 (PR)	1040671	coffret d'alimentation générale						Bien de retour
76864	MAGNY-LES-HAMEAUX - CR23 (PR)	1590200	armoire de commande du poste	SAREL	PLA THALASSA	Bon	01/01/2017		Bien de retour
76864	MAGNY-LES-HAMEAUX - CR23 (PR)	1590201	Télésurveillance	SOFREL	S550	Bon	01/01/2017		Bien de retour
76864	MAGNY-LES-HAMEAUX - CR23 (PR)	1040673	compteur EDF	EDF					Bien de retour
76865	ÉLANCOURT - LAUNAY (PR)	1040686	divers génie civil						Bien de retour
76865	ÉLANCOURT - LAUNAY (PR)	1040687	structures métalliques						Bien de retour
76865	ÉLANCOURT - LAUNAY (PR)	1040694	clapet P1			Moyen	01/09/2010		Bien de retour
76865	ÉLANCOURT - LAUNAY (PR)	1040696	vanne de refoulement P1			Moyen	01/09/2010		Bien de retour
76865	ÉLANCOURT - LAUNAY (PR)	1040698	canalisations						Bien de retour
76865	ÉLANCOURT - LAUNAY (PR)	1040699	clapet P2			Moyen	01/09/2010		Bien de retour
76865	ÉLANCOURT - LAUNAY (PR)	1040700	vanne de refoulement P2			Moyen	01/09/2010		Bien de retour
76865	ÉLANCOURT - LAUNAY (PR)	1875701	pompe de relevement P1	FLYGT	3102.16	Bon	01/01/2020		Bien de retour
76865	ÉLANCOURT - LAUNAY (PR)	1875702	pompe de relevement P2	FLYGT	3102.16	Bon	01/01/2020		Bien de retour
76865	ÉLANCOURT - LAUNAY (PR)	1969469	Bâche de pompage						Bien de retour
76865	ÉLANCOURT - LAUNAY (PR)	1040693	détecteur de niveau haut	FLYGT	ENM10	Bon			Bien de retour
76865	ÉLANCOURT - LAUNAY (PR)	1040695	détecteur de niveau bas	FLYGT	ENM10			19/09/2023	Bien de retour
76865	ÉLANCOURT - LAUNAY (PR)	1040702	détecteur de niveau 1	FLYGT	ENM10			01/09/2023	Bien de retour
76865	ÉLANCOURT - LAUNAY (PR)	1040703	Sonde de niveau bâche	VEGA	VEGAWELL 52	Bon	01/09/2023		Bien de retour
76865	ÉLANCOURT - LAUNAY (PR)	1040688	armoire de commande du poste	Schneider electric		Bon	01/09/2023		Bien de retour
76865	ÉLANCOURT - LAUNAY (PR)	1040689	Télésurveillance	Sofrel	S4W	Bon	01/09/2023		Bien de retour
76865	ÉLANCOURT - LAUNAY (PR)	1040690	coffret d'alimentation générale						Bien de retour
76865	ÉLANCOURT - LAUNAY (PR)	1040691	automate	Schneider electric	Scadapack	Bon	01/09/2023		Bien de retour
76865	ÉLANCOURT - LAUNAY (PR)	1613345	compteur EDF	ENEDIS		Bon	01/01/2017		Bien de retour
76866	ÉLANCOURT - SENTE DE LA VALLEE (PR)	1040705	divers génie civil						Bien de retour

Identifiant BF0	Description BF0	Identifiant de l'équipement	Description de l'équipement	Fabricant	Modèle	Etat	Date de 1ère installation	Date de mise hors service	Type de bien
76866	ÉLANCOURT - SENTE DE LA VALLEE (PR)	1040706	structures métalliques						Bien de retour
76866	ÉLANCOURT - SENTE DE LA VALLEE (PR)	1040712	clapet P1			Moyen	01/09/2011		Bien de retour
76866	ÉLANCOURT - SENTE DE LA VALLEE (PR)	1040714	vanne de refoulement P1			Moyen	01/09/2011		Bien de retour
76866	ÉLANCOURT - SENTE DE LA VALLEE (PR)	1040716	canalisations						Bien de retour
76866	ÉLANCOURT - SENTE DE LA VALLEE (PR)	1040717	clapet P2			Moyen	01/09/2011		Bien de retour
76866	ÉLANCOURT - SENTE DE LA VALLEE (PR)	1040718	vanne de refoulement P2			Moyen	01/09/2011		Bien de retour
76866	ÉLANCOURT - SENTE DE LA VALLEE (PR)	1665118	pompe de relevement P1	FLYGT	3085-183 MT	Bon	01/01/2019		Bien de retour
76866	ÉLANCOURT - SENTE DE LA VALLEE (PR)	1665119	pompe de relevement P2	FLYGT	3085-183	Bon	01/01/2019		Bien de retour
76866	ÉLANCOURT - SENTE DE LA VALLEE (PR)	1969466	Bâche de pompage						Bien de retour
76866	ÉLANCOURT - SENTE DE LA VALLEE (PR)	1040711	détecteur de niveau haut	FLYGT	ENM10	Bon			Bien de retour
76866	ÉLANCOURT - SENTE DE LA VALLEE (PR)	1040713	détecteur de niveau bas	FLYGT	ENM10	Bon			Bien de retour
76866	ÉLANCOURT - SENTE DE LA VALLEE (PR)	1040720	mesure de niveau bâche	COMETEC	Swing	Bon			Bien de retour
76866	ÉLANCOURT - SENTE DE LA VALLEE (PR)	1040707	armoire de commande du poste			Moyen	01/09/2004		Bien de retour
76866	ÉLANCOURT - SENTE DE LA VALLEE (PR)	1040708	Télésurveillance	SOFREL	S510	Bon	01/01/2012		Bien de retour
76866	ÉLANCOURT - SENTE DE LA VALLEE (PR)	1040709	coffret d'alimentation générale						Bien de retour
76866	ÉLANCOURT - SENTE DE LA VALLEE (PR)	1613244	compteur EDF	EDF	ENEDIS	Bon	01/01/2017		Bien de retour
77281	VOISINS-LE-BRETONNEUX - OREADES (PR)	1056517	divers génie civil						Bien de retour
77281	VOISINS-LE-BRETONNEUX - OREADES (PR)	1056518	structures métalliques						Bien de retour
77281	VOISINS-LE-BRETONNEUX - OREADES (PR)	5135837	Trappe D'Accès			Bon	01/12/2023		Bien de retour
77281	VOISINS-LE-BRETONNEUX - OREADES (PR)	1056528	pompe de relevement P1	FLYGT	3069	Bon	09/02/2022		Bien de retour
77281	VOISINS-LE-BRETONNEUX - OREADES (PR)	1056529	canalisations						Bien de retour
77281	VOISINS-LE-BRETONNEUX - OREADES (PR)	1056530	pompe de relevement P2	FLYGT	DK 3069 LT	Bon	08/03/2022		Bien de retour
77281	VOISINS-LE-BRETONNEUX - OREADES (PR)	1969485	Bâche de pompage						Bien de retour
77281	VOISINS-LE-BRETONNEUX - OREADES (PR)	1056523	détecteur de niveau 2	FLYGT	ENM10	Bon			Bien de retour
77281	VOISINS-LE-BRETONNEUX - OREADES (PR)	1056524	détecteur de niveau 3	FLYGT	ENM10	Bon			Bien de retour
77281	VOISINS-LE-BRETONNEUX - OREADES (PR)	1056525	détecteur de niveau 1	FLYGT	ENM10	Bon			Bien de retour
77281	VOISINS-LE-BRETONNEUX - OREADES (PR)	1056526	détecteur de niveau 4	FLYGT	ENM10	Bon			Bien de retour
77281	VOISINS-LE-BRETONNEUX - OREADES (PR)	1056527	détecteur de niveau 5	FLYGT	ENM10	Bon			Bien de retour
77281	VOISINS-LE-BRETONNEUX - OREADES (PR)	1056519	armoire de commande du poste			Bon	01/09/2015		Bien de retour
77281	VOISINS-LE-BRETONNEUX - OREADES (PR)	1056520	Télésurveillance			Bon	01/09/2015		Bien de retour
77281	VOISINS-LE-BRETONNEUX - OREADES (PR)	1056521	coffret d'alimentation générale						Bien de retour
77281	VOISINS-LE-BRETONNEUX - OREADES (PR)	1056522	compteur EDF	EDF					Bien de retour

- **LES POINTS DE MESURE**

SQY - DSP Eaux Usées - Contrat S14005 - INVENTAIRE POINTS DE MESURE RESEAU

Identifiant BF0	Description BF0	Identifiant de l'équipement	Description de l'équipement	Fabricant	Modèle	Etat	Date de 1ère installation	Date de mise hors service	Type de bien
76867	CHÂTEAUFORT - Mérantaise (PM Alerte)	1040726	divers génie civil						Bien de retour
76867	CHÂTEAUFORT - Mérantaise (PM Alerte)	1040728	déversoir						Bien de retour
76867	CHÂTEAUFORT - Mérantaise (PM Alerte)	2056076	Enregistreur hauteur DO	SIEMENS	Multiranger 200	Bon	01/09/2017		Bien de retour
76867	CHÂTEAUFORT - Mérantaise (PM Alerte)	1040729	capteur US	SIEMENS	XRS-5	Bon	01/09/2016		Bien de retour
76867	CHÂTEAUFORT - Mérantaise (PM Alerte)	1040730	armoire de commande			Bon	01/09/2012		Bien de retour
76867	CHÂTEAUFORT - Mérantaise (PM Alerte)	1040731	Télésurveillance	SOFREL	S550	Bon	01/09/2012		Bien de retour
76867	CHÂTEAUFORT - Mérantaise (PM Alerte)	1040732	coffret d'alimentation générale						Bien de retour
76867	CHÂTEAUFORT - Mérantaise (PM Alerte)	1040733	compteur EDF	EDF					Bien de retour
76867	CHÂTEAUFORT - Mérantaise (PM Alerte)	2056073	Enregistreur débit	HYDREKA	Mainstream IV				Bien de retour
76867	CHÂTEAUFORT - Mérantaise (PM Alerte)	1064459	Sonde de hauteur						Bien de retour
76867	CHÂTEAUFORT - Mérantaise (PM Alerte)	1064460	Sonde de vitesse						Bien de retour
76874	MONTIGNY-LE-BRETONNEUX - PM by pass IV Pavés	1040789	divers génie civil						Bien de retour
76874	MONTIGNY-LE-BRETONNEUX - PM by pass IV Pavés	1122375	batterie						Bien de retour
76874	MONTIGNY-LE-BRETONNEUX - PM by pass IV Pavés	1952536	mesure de hauteur/enregistreur/télétransi	IJINUS	Capteur US enregistr	Bon	01/01/2020		Bien de retour
76874	MONTIGNY-LE-BRETONNEUX - PM by pass IV Pavés	5000720	mesure de vitesse	NIVUS	KDO	Bon	31/03/2022		Bien de retour
76875	ÉLANCOURT - PM Amont STEP de SQY	1040798	divers génie civil						Bien de retour
76875	ÉLANCOURT - PM Amont STEP de SQY	1122378	batterie						Bien de retour
76875	ÉLANCOURT - PM Amont STEP de SQY	1952534	mesure de hauteur/enregistreur/télétransi	IJINUS	Capteur US / enregis	Bon	01/01/2019		Bien de retour
76875	ÉLANCOURT - PM Amont STEP de SQY	5000719	mesure de vitesse	NIVUS	KDO	Bon	04/04/2022		Bien de retour
87844	TRAPPES - EU1 - Etang du Manet	1413240	Enregistreur débit	HYDREKA	Mainstream IV	Bon	01/01/2015		Bien de retour
87844	TRAPPES - EU1 - Etang du Manet	5001163	Sonde de hauteur radar	VEGA	VEGA PULSE C 21	Bon	23/06/2022		Bien de retour
87844	TRAPPES - EU1 - Etang du Manet	1413314	Sonde de vitesse (couplée à l'enregistreu	HYDREKA		Bon	01/01/2015		Bien de retour
87844	TRAPPES - EU1 - Etang du Manet	1413307	Télétransmission	SOFREL		Bon	01/01/2015		Bien de retour
87844	TRAPPES - EU1 - Etang du Manet	1413308	Armoire de commande	SAREL		Bon	01/01/2015		Bien de retour
87844	TRAPPES - EU1 - Etang du Manet	1413373	Batterie rechargeable			Bon	01/01/2015		Bien de retour
87846	MONTIGNY-LE-BRETONNEUX - EU2 - PR IV Pavés	1413348	Sonde de hauteur piezorésistive	VEGA	Vegawell 52	Bon	01/01/2015		Bien de retour
87846	MONTIGNY-LE-BRETONNEUX - EU2 - PR IV Pavés	1413351	Armoire de commande	SAREL		Bon	01/01/2015		Bien de retour
87846	MONTIGNY-LE-BRETONNEUX - EU2 - PR IV Pavés	1413372	Batterie rechargeable			Bon	01/01/2015		Bien de retour
87846	MONTIGNY-LE-BRETONNEUX - EU2 - PR IV Pavés	5063037	Télétransmission	SOFREL	S4W	Bon	05/10/2023		Bien de retour
87848	LA VERRIÈRE - Etang des Noés - EU4	2056060	Batterie						Bien de retour
87848	LA VERRIÈRE - Etang des Noés - EU4	1952527	Sonde hauteur/enregistreur/télétransmett	IJINUS	sonde US / Enregistr	Bon	01/01/2020		Bien de retour
87848	LA VERRIÈRE - Etang des Noés - EU4	5000721	Sonde vitesse	NIVUS	KDO	Bon	01/04/2022		Bien de retour
87849	SAINT-CYR-L'ÉCOLE - EU3 - PR	1838126	Sonde de hauteur	VEGA	Vegawell 61	Bon	01/01/2020		Bien de retour
87849	SAINT-CYR-L'ÉCOLE - EU3 - PR	1413369	Armoire de commande	SAREL		Bon	01/01/2015		Bien de retour
87849	SAINT-CYR-L'ÉCOLE - EU3 - PR	1413371	Batterie rechargeable			Bon	01/01/2015		Bien de retour
87849	SAINT-CYR-L'ÉCOLE - EU3 - PR	5063368	Télétransmission	SOFREL	S4W	Bon	02/10/2023		Bien de retour
93904	TRAPPES - SQ1 - Base de Loisirs	2055946	Batterie						Bien de retour
93904	TRAPPES - SQ1 - Base de Loisirs	5188452	Mesures PH REDOX TEMPERATURE	Aqualabo	PH-ORP-TEMP	Bon	21/01/2025		Bien de retour
93904	TRAPPES - SQ1 - Base de Loisirs	5188449	Conductivité/température	AQUALABO	C4E-SALINITY-TEMP	Bon	21/01/2025		Bien de retour
93904	TRAPPES - SQ1 - Base de Loisirs	5188932	Télésurveillance	IJINUS	LOG9V4-82	Bon	21/01/2025		Bien de retour
93906	TRAPPES - SQ2 - Base de loisirs (CAS)	2055947	Batterie						Bien de retour
93906	TRAPPES - SQ2 - Base de loisirs (CAS)	5215211	sonde mesure pH-redox-temperature	Aqualabo	Ph-orp-temp	Bon	01/02/2023		Bien de retour
93906	TRAPPES - SQ2 - Base de loisirs (CAS)	5215212	sonde mesure conductivité-temperature	Aqualabo	C4E/salinity/temp	Bon	01/02/2023		Bien de retour
93906	TRAPPES - SQ2 - Base de loisirs (CAS)	5207087	télésurveillance	IJINUS					Bien de retour
93907	TRAPPES - SQ3 - Pissaloup	2055949	batterie						Bien de retour
93907	TRAPPES - SQ3 - Pissaloup	5188451	sonde mesure PH-REDOX-TEMP	Aqualabo	Ph-ORP-TEMP	Bon	21/01/2025		Bien de retour
93907	TRAPPES - SQ3 - Pissaloup	5188450	sonde mesure conductivité/température	Aqualabo	C4E/SALINITY/TEMP	Bon	21/01/2025		Bien de retour
93907	TRAPPES - SQ3 - Pissaloup	5188931	télésurveillance	IJINUS	LOG09V4	Bon	21/01/2025		Bien de retour
93909	ÉLANCOURT - SQ4 - Boissière	2055928	Batterie						Bien de retour
93909	ÉLANCOURT - SQ4 - Boissière	5191475	sonde mesure pH/REDOX/température	AQUALABO	PF-CAP-00162	Bon	23/12/2024		Bien de retour
93909	ÉLANCOURT - SQ4 - Boissière	5191474	sonde mesure conductivité/température	AQUALABO	PF-CAP-C00156	Bon	23/12/2024		Bien de retour
93909	ÉLANCOURT - SQ4 - Boissière	5191473	télésurveillance	IJINUS	LOG 09 V4	Bon	23/12/2024		Bien de retour
93910	GUYANCOURT - SQ5 - Roussières	2055905	Batterie						Bien de retour
93910	GUYANCOURT - SQ5 - Roussières	5165068	sonde mesure pH/redox/température	Ponsel	Ph/orp/temp	Bon	07/10/2024		Bien de retour
93910	GUYANCOURT - SQ5 - Roussières	5165070	sonde mesure conductivité/température	Ponsel	C4E/SALINITY/TEMP	Bon	07/10/2024		Bien de retour
93910	GUYANCOURT - SQ5 - Roussières	5165069	télésurveillance	Ijinus	Log v4	Bon	07/10/2024		Bien de retour
93912	MAGNY-LES-HAMEAUX - SQ6 - Buisson	5190533	sonde mesure pH/Redox/température	AQUALABO	PF-CAP-00162	Bon	29/01/2025		Bien de retour
93912	MAGNY-LES-HAMEAUX - SQ6 - Buisson	5190532	sonde mesure conductivité/température	AQUALABO	PF-CAP-C00156	Bon	30/01/2025		Bien de retour
93912	MAGNY-LES-HAMEAUX - SQ6 - Buisson	5190531	télésurveillance	IJINUS	Log v4	Bon	30/01/2025		Bien de retour
93912	MAGNY-LES-HAMEAUX - SQ6 - Buisson	5215274	Batterie						Bien de retour
106189	CHÂTEAUFORT - Exutoire NORD - Débit	1836747	Sonde US/télétransmetteur	IJINUS	IJA0101	Bon	01/01/2019		Bien de retour
106189	CHÂTEAUFORT - Exutoire NORD - Débit	1836748	Dispositif de mesure de débit OSRA/FLO	IJINUS	OSRA/I160	Bon	01/01/2019		Bien de retour
106190	MAGNY-LES-HAMEAUX - Exutoire SUD - Débit	1836754	Dispositif de mesure de débit OSRA/FLO	IJINUS	OSRA/I160	Bon	01/01/2019		Bien de retour
106190	MAGNY-LES-HAMEAUX - Exutoire SUD - Débit	1836753	Sonde US/télétransmetteur	IJINUS	LNU10V3-82-3G	Bon	01/01/2019		Bien de retour
106245	MAGNY-LES-HAMEAUX - Exutoire EST - Débit	1837461	Dispositif de mesure de débit demi circul	IJINUS	OSRA/I160	Bon	01/01/2019		Bien de retour
106245	MAGNY-LES-HAMEAUX - Exutoire EST - Débit	1837460	Sonde US/télétransmetteur	IJINUS	LNU10V3-82-3G	Bon	01/01/2019		Bien de retour
106246	MAGNY-LES-HAMEAUX - Exutoire OUEST - Débit	1837467	Dispositif de mesure de débit OSRA/FLO	IJINUS	OSRA/I160	Bon	01/01/2019		Bien de retour
106246	MAGNY-LES-HAMEAUX - Exutoire OUEST - Débit	1837466	Sonde US/télétransmetteur	IJINUS	LNU10V3-82-3G	Bon	01/01/2019		Bien de retour
110896	GUYANCOURT - SQ Commanderie	5248521	Batterie			Bon	03/09/2025		Bien de retour
110896	GUYANCOURT - SQ Commanderie	5248522	télésurveillance	IJINUS	LOG09 V4	Bon	03/09/2025		Bien de retour
110896	GUYANCOURT - SQ Commanderie	5248523	sonde mesure pH/ redox/température	AQUALABO	Ph/ORP/Temp	Bon	03/09/2025		Bien de retour
110896	GUYANCOURT - SQ Commanderie	5248524	sonde mesure conductivité/température	AQUALABO	C4E/SALINITY/TEMP	Bon	03/09/2025		Bien de retour

- **LA STATION DE TRAITEMENT**

Description BF0	Identifiant de l'équipement	Description de l'équipement	Fabricant	Modèle	Date de 1ère installation	Date de mise hors service	Type de bien
ÉLANCOURT (STEU)	1050233	centrale de climatisation	AIRWELL	X1900	01/01/2002		Bien de retour
ÉLANCOURT (STEU)	1050238	stock - vannes diverses	MIROUX				Bien de retour
ÉLANCOURT (STEU)	1050240	ventilateur local serveur	VORTICE	CA Q-CA 125	01/01/2005		Bien de retour
ÉLANCOURT (STEU)	1050242	stock - vannes diverses	BVQI	EURO 20			Bien de retour
ÉLANCOURT (STEU)	1050243	stock - vannes pneumatiques	KSB	ISORIA			Bien de retour
ÉLANCOURT (STEU)	1050249	raccord	TROUVAY & CAL	VIKING JOHNSO	01/01/1992		Bien de retour
ÉLANCOURT (STEU)	1050253	batardeaux divers	MSU				Bien de retour
ÉLANCOURT (STEU)	1050255	stock - motoréducteur	SEW USOCOME	FAF 40 DT 80 K4	01/01/1996		Bien de retour
ÉLANCOURT (STEU)	1050256	cobra sur roues	DELTA NEU				Bien de retour
ÉLANCOURT (STEU)	2002169	Remorque benne A					Bien de retour
ÉLANCOURT (STEU)	2002170	Remorque benne B					Bien de retour
ÉLANCOURT (STEU)	1050227	rideau électrique prétraitement 1	LA TOULOUSAINE		01/01/1996		Bien de retour
ÉLANCOURT (STEU)	1050230	rideau électrique prétraitement 2	LA TOULOUSAINE		01/01/1996		Bien de retour
ÉLANCOURT (STEU)	1050234	porte aluminium	CRAWFORD		01/01/1996		Bien de retour
ÉLANCOURT (STEU)	2001879	rideau électrique benne boue 1					Bien de retour
ÉLANCOURT (STEU)	2001880	rideau électrique benne boue 2					Bien de retour
ÉLANCOURT (STEU)	5024806	Rideau métallique motorisé entrée Bat admin					Bien de retour
ÉLANCOURT (STEU)	5024807	Rideau métallique motorisé garage					Bien de retour
ÉLANCOURT (STEU)	1050259	sorbonne du labo					Bien de retour
ÉLANCOURT (STEU)	1904391	disconnecteur atelier	WATTS	BA/BA025	01/01/2019		Bien de retour
ÉLANCOURT (STEU)	2001882	Etuve Fischer					Bien de retour
ÉLANCOURT (STEU)	2001883	Etuve Lovibond					Bien de retour
ÉLANCOURT (STEU)	2001884	four Nabertherm					Bien de retour
ÉLANCOURT (STEU)	2001885	Spectrophotomètre Hach	HACH LANGE				Bien de retour
ÉLANCOURT (STEU)	2001886	Balance Kern 220g					Bien de retour
ÉLANCOURT (STEU)	2001887	Balance Kern 6000g					Bien de retour
ÉLANCOURT (STEU)	2001888	Thermobalance Sartourius					Bien de retour
ÉLANCOURT (STEU)	2001889	Micropipette Brand 0.1-1mL					Bien de retour
ÉLANCOURT (STEU)	2001890	Micropipette Brand 1-5mL					Bien de retour
ÉLANCOURT (STEU)	2001891	Station pH Hanna instrument					Bien de retour
ÉLANCOURT (STEU)	2001892	Centrifugeuse thermo multifuge 1L					Bien de retour
ÉLANCOURT (STEU)	2001893	Déminéralisateur Purite					Bien de retour
ÉLANCOURT (STEU)	2001894	Poste filtration MES					Bien de retour
ÉLANCOURT (STEU)	5000536	Bloc chauffant (Hach)	HACH LANGE	LT100			Bien de retour
ÉLANCOURT (STEU)	5000537	Oxymètre	WTW	Oxy3205			Bien de retour
ÉLANCOURT (STEU)	2001895	Préleveur portable 05					Bien de retour
ÉLANCOURT (STEU)	2001896	Préleveur portable 06					Bien de retour
ÉLANCOURT (STEU)	5000535	thermomètre étalon	TESTO	735			Bien de retour
ÉLANCOURT (STEU)	1049604	bache pompes toutes eaux UF					Bien de retour
ÉLANCOURT (STEU)	1049608	Vanne murale 1 (répartition) ??????	LEZIER	600*600	01/01/1996		Bien de retour
ÉLANCOURT (STEU)	1049609	Vanne murale 2 ????????	LEZIER	600*600	01/01/1996		Bien de retour
ÉLANCOURT (STEU)	1999558	Clapet à boule 1			01/01/1996		Bien de retour
ÉLANCOURT (STEU)	1999559	Clapet à boule 2			01/01/1996		Bien de retour
ÉLANCOURT (STEU)	1999560	Vanne de refoulement 1			01/01/1996		Bien de retour
ÉLANCOURT (STEU)	1999561	Vanne de refoulement 2			01/01/1996		Bien de retour
ÉLANCOURT (STEU)	1999562	Potence levage PTE			01/01/1996		Bien de retour
ÉLANCOURT (STEU)	5028108	pompe toutes eaux 2	XYLEM	3085.160 460	05/04/2023		Bien de retour
ÉLANCOURT (STEU)	5062481	pompe toutes eaux 1	XYLEM	3085.16	05/10/2023		Bien de retour
ÉLANCOURT (STEU)	1049601	détecteur de niveau très bas	XYLEM	ENH10	01/01/1996		Bien de retour
ÉLANCOURT (STEU)	1049614	Sonde de niveau poste toutes eaux	VEGASON	01/01/1972	01/01/1996		Bien de retour
ÉLANCOURT (STEU)	1049615	Débitmètre poste toutes Eaux	ABB	COPA-XE-DE43F	01/01/1996		Bien de retour
ÉLANCOURT (STEU)	1049977	Pompe eau industrielle 1	CALPEDA	MN40	01/01/1996		Bien de retour
ÉLANCOURT (STEU)	1049978	Pompe eau industrielle 2	CALPEDA	MN40	01/01/1996		Bien de retour
ÉLANCOURT (STEU)	1049979	Pompe eau industrielle 3	CALPEDA	MN40	01/01/1996		Bien de retour
ÉLANCOURT (STEU)	1049981	Filtre eau industrielle	HIDAC	autofilt RF3	01/01/2009		Bien de retour
ÉLANCOURT (STEU)	5164861	Ballon à vessie (500 litres)	Charlatte	MND	03/10/2024		Bien de retour
ÉLANCOURT (STEU)	1050239	adoucisseur (bat administratif)	KINETICO	MACH 20505	01/01/1996		Bien de retour
ÉLANCOURT (STEU)	1904360	disconnecteur général	SOCLA	BA2760	01/01/2003		Bien de retour
ÉLANCOURT (STEU)	1904393	disconnecteur magasin	CALLEFETTI	BA	01/01/2005		Bien de retour
ÉLANCOURT (STEU)	2000522	compteur eau général			01/01/1996		Bien de retour
ÉLANCOURT (STEU)	2000523	compteur eau bât admin			01/01/1996		Bien de retour
ÉLANCOURT (STEU)	2000524	compteur eau bât exploit					Bien de retour
ÉLANCOURT (STEU)	2000700	Pont bascule			01/01/1996		Bien de retour
ÉLANCOURT (STEU)	1049988	Pluviomètre	PRECIS MECANI	3030	01/01/1996		Bien de retour
ÉLANCOURT (STEU)	1048394	clôture					Bien de retour
ÉLANCOURT (STEU)	1048396	divers génie civil					Bien de retour
ÉLANCOURT (STEU)	1048397	espaces verts			01/01/1992		Bien de retour
ÉLANCOURT (STEU)	1050232	réducteur portail, digicode+ interphone	FAC, AIPHONE	ac-10s-le-ja	01/01/2012		Bien de retour

ÉLANCOURT (STEU)	2001878	portail entrée				Bien de retour
ÉLANCOURT (STEU)	1048393	équipements anti intrusion/contrôle d'accès				Bien de retour
ÉLANCOURT (STEU)	1999883	extincteurs				Bien de retour
ÉLANCOURT (STEU)	1050236	douche de sécurité densadeg	SECURIGAZ	type 4220	01/01/1996	Bien de retour
ÉLANCOURT (STEU)	2001874	douche de sécurité FeCl BA				Bien de retour
ÉLANCOURT (STEU)	2001875	douche de sécurité désodo				Bien de retour
ÉLANCOURT (STEU)	2001876	douche de sécurité labo				Bien de retour
ÉLANCOURT (STEU)	2001881	Centrale détection gaz prétraitement				Bien de retour
ÉLANCOURT (STEU)	2002011	Blocs secours				Bien de retour
ÉLANCOURT (STEU)	5000522	Centrale détection gaz boues				Bien de retour
ÉLANCOURT (STEU)	1050237	palans divers	VERLINDE			Bien de retour
ÉLANCOURT (STEU)	5024975	Levage Centri A				Bien de retour
ÉLANCOURT (STEU)	5024976	Levage Centri B				Bien de retour
ÉLANCOURT (STEU)	5024978	Levage Surpresseur A				Bien de retour
ÉLANCOURT (STEU)	5024979	Levage Surpresseur B				Bien de retour
ÉLANCOURT (STEU)	5024980	Levage Surpresseur C				Bien de retour
ÉLANCOURT (STEU)	5024981	Monorail Biomaster				Bien de retour
ÉLANCOURT (STEU)	5024982	Levage Stockeur boue				Bien de retour
ÉLANCOURT (STEU)	5024983	Levage Agitateur flottateur				Bien de retour
ÉLANCOURT (STEU)	1048992	Vanne murale 2 - entrée	RAMUS	600*800	01/01/1996	Bien de retour
ÉLANCOURT (STEU)	1408853	Vanne murale 1 - entrée	RAMUS	600*600	01/01/1997	Bien de retour
ÉLANCOURT (STEU)	5207012	Motoréducteur vanne 1	BERNARD	AT-7	24/03/2025	Bien de retour
ÉLANCOURT (STEU)	1049030	Mesure de niveau - point d'entrée	VEGA	SN61SW.GX-01	01/01/2012	Bien de retour
ÉLANCOURT (STEU)	5245615	préleveur échantillonneur - point d'entrée	ENDRESS HAUS	CSF48-AA11B3B	10/03/2025	Bien de retour
ÉLANCOURT (STEU)	1049094	Mesure PH - point d'entrée	ABB	KENT TAYLOR 4	01/01/1996	Bien de retour
ÉLANCOURT (STEU)	2002255	Transmetteur pH/Redox/Temp - point d'entrée	ENDRESS HAUSER		01/01/2020	Bien de retour
ÉLANCOURT (STEU)	1049100	Mesure Redox - point d'entrée	ABB	KENT TAYLOR 4	01/01/1997	Bien de retour
ÉLANCOURT (STEU)	1988103	Mesure température - point d'entrée	ENDRESS HAUSER		01/01/2012	Bien de retour
ÉLANCOURT (STEU)	1048417	Dégrilleur A	ASEPTA	GPLD 1035	01/01/1996	Bien de retour
ÉLANCOURT (STEU)	1049125	Dégrilleur B	ASEPTA	GPLD 1035	01/01/1996	Bien de retour
ÉLANCOURT (STEU)	1049136	Compacteur rotopress	ANDRITZ GUINA	RP 200	01/01/1996	Bien de retour
ÉLANCOURT (STEU)	5117848	Vis de convoyage	Cyrvis		01/03/2024	Bien de retour
ÉLANCOURT (STEU)	5117850	Vis de convoyage - Motoréducteur	SEW USOCOME	SA62DT80N4		Bien de retour
ÉLANCOURT (STEU)	1048421	poire de niveau amont dégrilleur A	Niveau haut dégri	ENH10	01/01/1997	Bien de retour
ÉLANCOURT (STEU)	1049155	poire de niveau amont dégrilleur B	Niveau haut dégri	ENH10	01/01/1998	Bien de retour
ÉLANCOURT (STEU)	1049407	Pompe à graisse	RANSON SERES	RG2	01/01/1996	Bien de retour
ÉLANCOURT (STEU)	1049470	Pompe à sable A	UNITEC	WP60A3N1150F	01/01/1996	Bien de retour
ÉLANCOURT (STEU)	1049474	Laveur de sable	HUBER TECHNC	ROSF4	01/01/2005	Bien de retour
ÉLANCOURT (STEU)	1049477	Pompe pressu laveur de sable 1	CALPEDA	MXH404/A	01/01/2005	Bien de retour
ÉLANCOURT (STEU)	1049482	Pompe pressu laveur de sable 2	CALPEDA	MXH404A	01/01/2005	Bien de retour
ÉLANCOURT (STEU)	1049524	Pompe vide cave				Bien de retour
ÉLANCOURT (STEU)	1351515	Pompe à sable B	UNITEC	WP60B4N1150F	01/01/1996	Bien de retour
ÉLANCOURT (STEU)	1989697	Rail de levage sur pont			01/01/1996	Bien de retour
ÉLANCOURT (STEU)	1989698	Rail de levage pompe désablage			01/01/1996	Bien de retour
ÉLANCOURT (STEU)	1999557	Benne à sable			01/01/1995	Bien de retour
ÉLANCOURT (STEU)	2001700	bâche de stockage des sables				Bien de retour
ÉLANCOURT (STEU)	2002237	Vanne graisse				Bien de retour
ÉLANCOURT (STEU)	2002239	Cuve à graisse			01/01/1996	Bien de retour
ÉLANCOURT (STEU)	5000517	Vannes manuelles prétraitement				Bien de retour
ÉLANCOURT (STEU)	5000523	Bâche dessableur				Bien de retour
ÉLANCOURT (STEU)	5117849	Pont dessableur	DEGREMONT		01/03/2024	Bien de retour
ÉLANCOURT (STEU)	5117851	Pont dessableur - canalisation eau			01/01/1992	Bien de retour
ÉLANCOURT (STEU)	5117852	Pont dessableur - entrainement pont				Bien de retour
ÉLANCOURT (STEU)	5117853	Pont dessableur - Motoréducteur	SEW USOCOME	Plaque illissible		Bien de retour
ÉLANCOURT (STEU)	5117854	Pont dessableur - réseau d'air			01/01/1992	Bien de retour
ÉLANCOURT (STEU)	5117855	Pont dessableur - Roues				Bien de retour
ÉLANCOURT (STEU)	5117856	Pont dessableur - structure métallique				Bien de retour
ÉLANCOURT (STEU)	5121210	Compresseur d'air prétraitement	ATLAS COPCO	LE3 10S TM	18/03/2024	Bien de retour
ÉLANCOURT (STEU)	1049184	Aéroflots 1 (déssableur/déshuileur)	R&O DEPOLLUT	F315H	01/01/1996	Bien de retour
ÉLANCOURT (STEU)	1049215	Aéroflots 4 (déssableur/déshuileur)	R&O DEPOLLUT	F315H	01/01/1996	Bien de retour
ÉLANCOURT (STEU)	1049433	Soufflante (déssableur/déshuileur)	RIETSCHLE	SAH BORA	01/01/1985	Bien de retour
ÉLANCOURT (STEU)	5052881	Aéroflots 2 (déssableur/déshuileur)	R&O DEPOLLUT	F315H	04/08/2023	Bien de retour
ÉLANCOURT (STEU)	5122186	Aéroflots 3 (déssableur/déshuileur)	R&O DEPOLLUT	F315	13/03/2024	Bien de retour
ÉLANCOURT (STEU)	1049485	Poire niveau bas pompes à sable	XYLEM	ENH10	01/01/2005	Bien de retour
ÉLANCOURT (STEU)	1049497	Poire niveau très bas pompes à sable	XYLEM	ENH10	01/01/2005	Bien de retour
ÉLANCOURT (STEU)	1049525	Surpresseur	HIBON	SNV4	01/01/1996	Bien de retour
ÉLANCOURT (STEU)	1049528	Vanne appoint d'eau	KSB	03V02/H122 3TX:	01/01/1996	Bien de retour
ÉLANCOURT (STEU)	1049541	Ventilateur local biomaster	AREM	DN 300	01/01/1996	Bien de retour
ÉLANCOURT (STEU)	1049579	Potence 1 - Biomaster	XYLEM		01/01/1996	Bien de retour
ÉLANCOURT (STEU)	1049583	Potence 2 - Biomaster			01/01/1996	Bien de retour
ÉLANCOURT (STEU)	1049584	Agitateur 1	XYLEM		01/01/1996	Bien de retour
ÉLANCOURT (STEU)	1049585	Agitateur 2	XYLEM		01/01/1996	Bien de retour
ÉLANCOURT (STEU)	1049586	Pompe de transfert	XYLEM	3085.182	01/01/1996	Bien de retour

ÉLANCOURT (STEU)	1049590	Extraction d'air forcé				Bien de retour
ÉLANCOURT (STEU)	5000518	Vannes manuelles bio master				Bien de retour
ÉLANCOURT (STEU)	5000528	Bâche Biomaster				Bien de retour
ÉLANCOURT (STEU)	5000538	Surpresseur - Moteur				Bien de retour
ÉLANCOURT (STEU)	5211042	Point de prélèvement Lixiviats				Bien de retour
ÉLANCOURT (STEU)	1049557	Diffuseur genre Vibrair				Bien de retour
ÉLANCOURT (STEU)	1999563	Débit sortie biomaster vers PTE			01/01/1995	Bien de retour
ÉLANCOURT (STEU)	1049537	Niveau très haut	XYLEM	ENH10	01/01/1996	Bien de retour
ÉLANCOURT (STEU)	1049538	Niveau très bas	XYLEM	ENH10	01/01/1996	Bien de retour
ÉLANCOURT (STEU)	1049570	Sonde de niveau bâche de reception	VEGA	Vegason 62 SN62	01/01/1996	Bien de retour
ÉLANCOURT (STEU)	1049501	Motoréducteur vanne	AUMA	6SA07.5	01/01/1996	Bien de retour
ÉLANCOURT (STEU)	1555760	Vanne murale - Isolement PRI	RAMUS	800*800	01/01/1998	Bien de retour
ÉLANCOURT (STEU)	2001702	Batardeau				Bien de retour
ÉLANCOURT (STEU)	2001703	Potence batardeau				Bien de retour
ÉLANCOURT (STEU)	1049519	Canal de comptage venturi	NEYRTEC	1254	01/01/1996	Bien de retour
ÉLANCOURT (STEU)	1049522	Débitmètre aval prétraitement	VEGA	VEGAMET 391	01/01/2012	Bien de retour
ÉLANCOURT (STEU)	1989696	Mesure de niveau canal venturi	VEGA	WL 61	01/01/2012	Bien de retour
ÉLANCOURT (STEU)	5024991	Mesure de hauteur Q1,1				Bien de retour
ÉLANCOURT (STEU)	5024992	Transmetteur mesure Q1,1 et Q1,2				Bien de retour
ÉLANCOURT (STEU)	5025022	Mesure de hauteur Q1,2				Bien de retour
ÉLANCOURT (STEU)	5025023	Détecteur Surverse amont 23DGL01	VEGA	EL4 2967648/5	16/05/2023	Bien de retour
ÉLANCOURT (STEU)	5025025	Détecteur surverse BO23	VEGA	EL4 2967648/5	16/05/2023	Bien de retour
ÉLANCOURT (STEU)	1049659	Vanne murale 1 - BO	LEZIER	600*600	01/01/1996	Bien de retour
ÉLANCOURT (STEU)	1049660	Vanne murale 2 - BO	LEZIER	600*600	01/01/1996	Bien de retour
ÉLANCOURT (STEU)	1049662	Motoréducteur 2	AUMA	Type: AD00 71.4/	01/01/1996	Bien de retour
ÉLANCOURT (STEU)	5245617	Motoréducteur 1	AUMA	SA 10.2-F10-B3	13/03/2025	Bien de retour
ÉLANCOURT (STEU)	1049664	Dégrilleur courbe			01/01/1979	Bien de retour
ÉLANCOURT (STEU)	1049741	Pompe 2 - BO23	XYLEM	3127180 roue 430	01/01/1997	Bien de retour
ÉLANCOURT (STEU)	1999726	Poire amont dégrilleur			01/01/1996	Bien de retour
ÉLANCOURT (STEU)	1999727	Vanne de refoulement P1			01/01/1996	Bien de retour
ÉLANCOURT (STEU)	1999728	Vanne de refoulement P2			01/01/1996	Bien de retour
ÉLANCOURT (STEU)	5122185	Pompe 1 - BO23	XYLEM	3127.181	12/03/2024	Bien de retour
ÉLANCOURT (STEU)	1049665	Poire de niveau très haut	XYLEM	ENH10	01/01/1997	Bien de retour
ÉLANCOURT (STEU)	1049739	Poire de niveau très bas	XYLEM		01/01/1997	Bien de retour
ÉLANCOURT (STEU)	1049743	sonde de niveau (bassin d'orage 1)	VEGA	1972-01-01	01/01/1996	Bien de retour
ÉLANCOURT (STEU)	1049747	Pompe A	XYLEM	3127180 roue 430	01/01/1996	Bien de retour
ÉLANCOURT (STEU)	1049749	Pompe B	XYLEM		01/01/1993	Bien de retour
ÉLANCOURT (STEU)	1049752	Poire de niveau	XYLEM	ENH10	01/01/1996	Bien de retour
ÉLANCOURT (STEU)	2000608	canal de comptage bypass			01/01/1996	Bien de retour
ÉLANCOURT (STEU)	2000611	Débitmètre canal bypass	VEGA	VEGAMET 391	01/01/2016	Bien de retour
ÉLANCOURT (STEU)	2000610	mesure de hauteur canal bypass	VEGA	VEGA PULS WL6	01/01/2016	Bien de retour
ÉLANCOURT (STEU)	1049757	Variateur de vitesse 1	LEROY SOMER	DIGIDRIVE SE 16	01/01/1996	Bien de retour
ÉLANCOURT (STEU)	1049759	Variateur de vitesse 2	LEROY SOMER	DIGIDRIVE SE 16	01/01/1996	Bien de retour
ÉLANCOURT (STEU)	1049760	Variateur de vitesse 3	LEROY SOMER	DIGIDRIVE SE 16	01/01/1996	Bien de retour
ÉLANCOURT (STEU)	1049779	Potence - PRI	VERLINDE		01/01/1996	Bien de retour
ÉLANCOURT (STEU)	1049780	Palan 500 kg	VERLINDE	PHR1	01/01/1996	Bien de retour
ÉLANCOURT (STEU)	5000527	Bâche PRI				Bien de retour
ÉLANCOURT (STEU)	5159724	Pompe de relevage 1	XYLEM	3153.182 roue 62	27/08/2024	Bien de retour
ÉLANCOURT (STEU)	5159725	Pompe de relevage 2	XYLEM	3153.182 roue 62	27/08/2024	Bien de retour
ÉLANCOURT (STEU)	5159726	Pompe de relevage 3	XYLEM	3153.182 roue 62	28/08/2024	Bien de retour
ÉLANCOURT (STEU)	1049777	Niveau très bas	XYLEM		01/01/1996	Bien de retour
ÉLANCOURT (STEU)	1049778	Niveau très haut	XYLEM		01/01/1996	Bien de retour
ÉLANCOURT (STEU)	1049787	Sonde de niveau (poste de relèvement intermédiaire)	VEGA	01/01/1972	01/01/1996	Bien de retour
ÉLANCOURT (STEU)	1049819	Cuve de stockage et réseau d'injection				Bien de retour
ÉLANCOURT (STEU)	2002018	Poste de dépotage FeCl				Bien de retour
ÉLANCOURT (STEU)	2002019	Tuyauteries et accessoires FeCl			01/01/1992	Bien de retour
ÉLANCOURT (STEU)	2002182	Détection niveau cuve				Bien de retour
ÉLANCOURT (STEU)	2002016	Mesure de hauteur FeCl bio	VEGA			Bien de retour
ÉLANCOURT (STEU)	2002017	transmetteur niveau FeCl	VEGA	VEGAMET 391		Bien de retour
ÉLANCOURT (STEU)	1049790	Surpresseur A	CONTINENTAL		01/01/1996	Bien de retour
ÉLANCOURT (STEU)	1049791	Surpresseur B	AERZEN		01/01/1996	Bien de retour
ÉLANCOURT (STEU)	1049792	Surpresseur C	AERZEN		01/01/1996	Bien de retour
ÉLANCOURT (STEU)	1049793	Vannes motorisée d'échappement	CONTINENTAL		01/01/1996	Bien de retour
ÉLANCOURT (STEU)	1049794	Vannes motorisée d'aspiration	CONTINENTAL		01/01/1996	Bien de retour
ÉLANCOURT (STEU)	1049795	Vannes papillon	AMRI	DN 350	01/01/1996	Bien de retour
ÉLANCOURT (STEU)	1049798	Compresseur d'air de service	ERVOR		01/01/1996	Bien de retour
ÉLANCOURT (STEU)	1049800	Ventilateur local	AREM		01/01/1996	Bien de retour
ÉLANCOURT (STEU)	1049802	Piège à son - silencieux	AREM	SVR 2 A	01/01/1996	Bien de retour
ÉLANCOURT (STEU)	1048433	divers génie civil				Bien de retour
ÉLANCOURT (STEU)	1048434	agitateur 1 Aération A	XYLEM	4430.01	01/01/1996	Bien de retour
ÉLANCOURT (STEU)	1049821	Potence 1 - BA A	XYLEM		01/01/1996	Bien de retour
ÉLANCOURT (STEU)	1049822	Potence 2 - BA A	XYLEM		01/01/1996	Bien de retour
ÉLANCOURT (STEU)	1049824	Potence 3 - BA A	XYLEM		01/01/1996	Bien de retour

ÉLANCOURT (STEU)	1049825	Potence 4 - BA A	XYLEM			Bien de retour
ÉLANCOURT (STEU)	1054805	agitateur 2 Aeration A	XYLEM	4430.01	01/01/1996	Bien de retour
ÉLANCOURT (STEU)	1054815	agitateur 1 Anaérobie A	XYLEM	4650.41	01/01/1996	Bien de retour
ÉLANCOURT (STEU)	1054817	agitateur 2 Anaérobie A	XYLEM	4650,41	01/01/1996	Bien de retour
ÉLANCOURT (STEU)	5117847	Injection d'air Flexazurs bassin A	OTT	VANNE PAPILLO	01/03/2024	Bien de retour
ÉLANCOURT (STEU)	5210989	Bassin A				Bien de retour
ÉLANCOURT (STEU)	1048440	capteur redox (bassin d'aération A)	WTW	ECOLINE 170	01/01/1996	Bien de retour
ÉLANCOURT (STEU)	1049896	concentration de boue bassin d'aération A	VEGA	7100 MTF	01/01/1996	Bien de retour
ÉLANCOURT (STEU)	1048442	capteur d'oxygène (bassin d'aération A)	WTW	Ecoline 170	01/01/1996	Bien de retour
ÉLANCOURT (STEU)	1049816	Pompe chlorure férique (bassin d'aération A)	GRUNDFOS	M220-DMIX226	01/01/1996	Bien de retour
ÉLANCOURT (STEU)	5210994	Point contrôle débit FeCl 3 FA				Bien de retour
ÉLANCOURT (STEU)	2001871	débitmètre injection air ligne A				Bien de retour
ÉLANCOURT (STEU)	2002174	Capteur K+ (bassin d'aération A)				Bien de retour
ÉLANCOURT (STEU)	2002175	Capteur Cl- (bassin d'aération A)				Bien de retour
ÉLANCOURT (STEU)	5101538	Capteur NH4 (bassin d'aération A)			04/01/2024	Bien de retour
ÉLANCOURT (STEU)	5101539	Capteur NO3 (bassin d'aération A)			04/01/2024	Bien de retour
ÉLANCOURT (STEU)	1049826	Potence 5 - BA B	XYLEM		01/01/1996	Bien de retour
ÉLANCOURT (STEU)	1049828	Potence 6 - BA B	XYLEM		01/01/1996	Bien de retour
ÉLANCOURT (STEU)	1049829	Potence 7 - BA B	XYLEM		01/01/1996	Bien de retour
ÉLANCOURT (STEU)	1049836	Potence 8 - BA B	XYLEM	600 kg 745788	01/01/1996	Bien de retour
ÉLANCOURT (STEU)	1054810	agitateur 2 Aération B	XYLEM	4430.01	01/01/1996	Bien de retour
ÉLANCOURT (STEU)	1054819	agitateur 1 Anaérobie B	XYLEM	4650,41	01/01/1996	Bien de retour
ÉLANCOURT (STEU)	1054820	agitateur 2 Anaérobie B	XYLEM	4650,41	01/01/1996	Bien de retour
ÉLANCOURT (STEU)	2000681	FLEXAZURS bassin B	OTT	STANDARD II 75	01/01/2021	Bien de retour
ÉLANCOURT (STEU)	5152642	agitateur 1 Aération B	XYLEM	4650.412	30/07/2024	Bien de retour
ÉLANCOURT (STEU)	5210990	Bassin B				Bien de retour
ÉLANCOURT (STEU)	1049839	capteur redox (bassin d'aération B)	WTW	Ecoline 170	01/01/1996	Bien de retour
ÉLANCOURT (STEU)	1054759	concentration de boue bassin d'aération B	VEGA	7100 MTF		Bien de retour
ÉLANCOURT (STEU)	1049840	capteur d'oxygène (bassin d'aération B)	WTW	Ecoline 170	01/01/1996	Bien de retour
ÉLANCOURT (STEU)	1049817	Pompe chlorure férique (bassin d'aération B)	GRUNDFOS	M 220 - DMIX22	01/01/1996	Bien de retour
ÉLANCOURT (STEU)	5210995	Point contrôle débit FeCl 3 FB				Bien de retour
ÉLANCOURT (STEU)	2001872	débitmètre injection air ligne B				Bien de retour
ÉLANCOURT (STEU)	2002179	Capteur K+ (bassin d'aération B)				Bien de retour
ÉLANCOURT (STEU)	2002180	Capteur Cl- (bassin d'aération B)				Bien de retour
ÉLANCOURT (STEU)	5101536	Capteur NH4 (bassin d'aération B)			04/01/2024	Bien de retour
ÉLANCOURT (STEU)	5101537	Capteur NO3 (bassin d'aération B)			04/01/2024	Bien de retour
ÉLANCOURT (STEU)	1049898	variateur de fréquence 1	DANFOSS	VLT AQUA Drive	01/01/1996	Bien de retour
ÉLANCOURT (STEU)	1049899	variateur de fréquence 2	DANFOSS	VLT AQUA Drive	01/01/1996	Bien de retour
ÉLANCOURT (STEU)	1049900	pompe de recirculation 1	GRUNDFOS	S1.80.100.100.4.	01/01/1996	Bien de retour
ÉLANCOURT (STEU)	1049901	pompe de recirculation 2	GRUNDFOS	S1.80.100.100.4.	01/01/1996	Bien de retour
ÉLANCOURT (STEU)	1049902	pompe de boue en exces A	XYLEM	3085.16	01/01/1996	Bien de retour
ÉLANCOURT (STEU)	1049903	potence dégazeur	VERLINDE	EUROSTYLE V.F	01/01/1996	Bien de retour
ÉLANCOURT (STEU)	1049904	palan ligne A	VERLINDE	PHR 1: n°955108	01/01/1996	Bien de retour
ÉLANCOURT (STEU)	1999780	clapet pompe boue en exces			01/01/1996	Bien de retour
ÉLANCOURT (STEU)	1999781	Vanne de refoulement pompe boue en exces			01/01/1996	Bien de retour
ÉLANCOURT (STEU)	5000529	Fosse recirculation A				Bien de retour
ÉLANCOURT (STEU)	1049906	débitmètre recirculation A	ABB	voir PRI	01/01/1996	Bien de retour
ÉLANCOURT (STEU)	1050216	transmetteur débitmètre recirculation A	ABB	3K22/26036 et 3K	01/01/1996	Bien de retour
ÉLANCOURT (STEU)	1049905	poire de niveau pompe boues	XYLEM	ENM10	01/01/1996	Bien de retour
ÉLANCOURT (STEU)	1999779	poire de niveau recirculation A				Bien de retour
ÉLANCOURT (STEU)	1049907	variateur de fréquence 3	DANFOSS	VLT AQUA Drive	01/01/1996	Bien de retour
ÉLANCOURT (STEU)	1049908	variateur de fréquence 4	DANFOSS	VLT AQUA Drive	01/01/1996	Bien de retour
ÉLANCOURT (STEU)	1049909	pompe de recirculation 3	GRUNDFOS	S1.80.100.100.4.	01/01/1996	Bien de retour
ÉLANCOURT (STEU)	1049910	pompe de recirculation 4	GRUNDFOS	S1.80.100.100.4.	01/01/1996	Bien de retour
ÉLANCOURT (STEU)	1049912	potence recirculation	VERLINDE	EUROSTYLE V.F	01/01/1996	Bien de retour
ÉLANCOURT (STEU)	1049913	palan ligne B	VERLINDE	PHR 1: n°955108	01/01/1996	Bien de retour
ÉLANCOURT (STEU)	5000530	Fosse recirculation B				Bien de retour
ÉLANCOURT (STEU)	5268241	pompe de boue en exces B	XYLEM	3085.16	03/11/2025	Bien de retour
ÉLANCOURT (STEU)	1049915	débitmètre recirculation B	ABB	voir PRI	01/01/1996	Bien de retour
ÉLANCOURT (STEU)	1050217	transmetteur débitmètre recirculation B	ABB	3K22/26036 et 3K	01/01/1996	Bien de retour
ÉLANCOURT (STEU)	1049914	poire de niveau boue en exces	XYLEM	ENM10	01/01/1996	Bien de retour
ÉLANCOURT (STEU)	1999788	poire de niveau recirculation B			01/01/1996	Bien de retour
ÉLANCOURT (STEU)	1048446	Pont A	DEGREMONT	40 mètres	01/01/1996	Bien de retour
ÉLANCOURT (STEU)	1049863	collecteur à bague	ROUGIER & FILS	299/300 - 19 bagu	01/01/1996	Bien de retour
ÉLANCOURT (STEU)	1049864	motoréducteur pont A	SEW USOCOME	SA65.R42.D16B.I	01/01/1996	Bien de retour
ÉLANCOURT (STEU)	1049870	Soufflante d'amorcage pont A	BECKER	SV 5.90	01/01/1996	Bien de retour
ÉLANCOURT (STEU)	1049876	Sonde à immersion clarificateur A	VEGA	7510 SAM-T	01/01/1996	Bien de retour
ÉLANCOURT (STEU)	1049877	convertisseur voile de boue clarificateur A	VEGA	7200 MTS	01/01/1996	Bien de retour
ÉLANCOURT (STEU)	1049883	Pont B	DEGREMONT	40 mètres	01/01/1996	Bien de retour
ÉLANCOURT (STEU)	1049884	collecteur à bague	ROUGIER & FILS	299/300 - 19 bagu	01/01/1996	Bien de retour
ÉLANCOURT (STEU)	1049885	motoréducteur pont B	SEW USOCOME	SA65.R42.D16B.I	01/01/1996	Bien de retour
ÉLANCOURT (STEU)	1049886	Soufflante d'amorcage pont B	BECKER	SV 5.90	01/01/1996	Bien de retour
ÉLANCOURT (STEU)	1049887	Sonde à immersion clarificateur B	VEGA	7510 SAM-T	01/01/1996	Bien de retour

ÉLANCOURT (STEU)	1049888	convertisseur voile de boue clarificateur B	VEGA	7200 MTS	01/01/1996	Bien de retour
ÉLANCOURT (STEU)	1049963	Agitateur mixing 1	SEW USOCOME	HM 2-600B 390 (2	01/01/1996	Bien de retour
ÉLANCOURT (STEU)	1049964	Agitateur mixing 2	SEW USOCOME		01/01/1996	Bien de retour
ÉLANCOURT (STEU)	1049965	Agitateur réacteur	SEW USOCOME		01/01/1996	Bien de retour
ÉLANCOURT (STEU)	1049967	Racleur	DEGREMONT		01/01/1996	Bien de retour
ÉLANCOURT (STEU)	1049968	Cuve de stockage FeCl			01/01/1996	Bien de retour
ÉLANCOURT (STEU)	1049969	Préparation polymère	DOSAPRO MILT(	A1000L	01/01/1996	Bien de retour
ÉLANCOURT (STEU)	1049974	Pompe eaux de vidange	XYLEM	3127-180	01/01/1996	Bien de retour
ÉLANCOURT (STEU)	1049975	Pompe extraxtion des boues	NETZCH	NM063 BY 01L 0(	01/01/1996	Bien de retour
ÉLANCOURT (STEU)	1049982	Ventilateur de salle	POTTEAU - CIPA	HFR 315-15D	01/01/1996	Bien de retour
ÉLANCOURT (STEU)	1049983	Couverture densadeg (plastique de bretagne)			01/01/2002	Bien de retour
ÉLANCOURT (STEU)	1904362	disconnecteur densadeg	WATTS	BA/BM20	01/01/2019	Bien de retour
ÉLANCOURT (STEU)	2002194	Vanne de dilution Polymère A				Bien de retour
ÉLANCOURT (STEU)	2002195	Vanne de dilution Polymère B				Bien de retour
ÉLANCOURT (STEU)	5000531	Bâche Densadeg				Bien de retour
ÉLANCOURT (STEU)	5000532	Racleur - motoréducteur				Bien de retour
ÉLANCOURT (STEU)	5017750	Vanne vidange mélangeur vers bâche		Vanne opercule c	01/01/1995	Bien de retour
ÉLANCOURT (STEU)	5017751	Vanne vidange réacteur vers bâche		Vanne opercule c	19/09/2024	Bien de retour
ÉLANCOURT (STEU)	5017752	Vanne vidange liaison mélangeur		Vanne opercule c	19/09/2024	Bien de retour
ÉLANCOURT (STEU)	5017753	Vanne vidange partiel décanteur		Vanne opercule c	19/09/2024	Bien de retour
ÉLANCOURT (STEU)	5017754	Vanne vidange total décanteur		Vanne opercule c	19/09/2024	Bien de retour
ÉLANCOURT (STEU)	5155792	Pompe recirculation boues	NETZCH	NM063 BY 01L 0(	20/08/2024	Bien de retour
ÉLANCOURT (STEU)	1049970	Pompe chlorure 1	ALLDOS	M220-7/M220-27	01/01/1996	Bien de retour
ÉLANCOURT (STEU)	1049971	Pompe chlorure 2	ALLDOS	M220-7/M220-27	01/01/1996	Bien de retour
ÉLANCOURT (STEU)	1049972	Pompe à polymère 2	ALLDOS	M220-115	01/01/1996	Bien de retour
ÉLANCOURT (STEU)	1049973	Pompe à polymère 1	ALLDOS	M220-115	01/01/1996	Bien de retour
ÉLANCOURT (STEU)	1049992	Indicateur de débit densadeg	BAMO	IDP	01/01/1996	Bien de retour
ÉLANCOURT (STEU)	2000620	Débitmètre boues en exces densadeg			01/01/1996	Bien de retour
ÉLANCOURT (STEU)	1049985	Radar voile de boue densadeg	LANGE	SONATAX PLUS	01/01/1996	Bien de retour
ÉLANCOURT (STEU)	1049986	Contrôleur ultrasonique densadeg	MOBREY	MCU 200	01/01/1996	Bien de retour
ÉLANCOURT (STEU)	5000521	Poire de niveau PV				Bien de retour
ÉLANCOURT (STEU)	2000526	compteur eau préparation polymère			01/01/1996	Bien de retour
ÉLANCOURT (STEU)	2002189	Mesure niveau FeCl				Bien de retour
ÉLANCOURT (STEU)	5029588	Boite de regoupement densadeg				Bien de retour
ÉLANCOURT (STEU)	5029589	Boite de regroupement 23				Bien de retour
ÉLANCOURT (STEU)	5029590	Boite de regroupement BA				Bien de retour
ÉLANCOURT (STEU)	5029591	Boite de regroupement chaux				Bien de retour
ÉLANCOURT (STEU)	5029592	Boite de regroupement prétraitement				Bien de retour
ÉLANCOURT (STEU)	5029593	Boite regroupement GE				Bien de retour
ÉLANCOURT (STEU)	5029594	Boite regroupement recirculation				Bien de retour
ÉLANCOURT (STEU)	5029595	Coffret BA A				Bien de retour
ÉLANCOURT (STEU)	5029596	Coffret BA B				Bien de retour
ÉLANCOURT (STEU)	5029597	Coffret bassin 23				Bien de retour
ÉLANCOURT (STEU)	5029598	Coffret bassin 26				Bien de retour
ÉLANCOURT (STEU)	5029599	Coffret Biomaster				Bien de retour
ÉLANCOURT (STEU)	5029600	Coffret centrifugeuse				Bien de retour
ÉLANCOURT (STEU)	5029601	Coffret chaux				Bien de retour
ÉLANCOURT (STEU)	5029602	Coffret commande EI				Bien de retour
ÉLANCOURT (STEU)	5029603	Coffret de commande Clarif A				Bien de retour
ÉLANCOURT (STEU)	5029604	Coffret de commande Clarif B				Bien de retour
ÉLANCOURT (STEU)	5029605	Coffret de commande surpresseur A				Bien de retour
ÉLANCOURT (STEU)	5029606	Coffret de commande surpresseur B				Bien de retour
ÉLANCOURT (STEU)	5029607	Coffret de commande surpresseur C				Bien de retour
ÉLANCOURT (STEU)	5029608	Coffret Densadeg				Bien de retour
ÉLANCOURT (STEU)	5029609	Coffret flottation				Bien de retour
ÉLANCOURT (STEU)	5029610	Coffret local benne a boue				Bien de retour
ÉLANCOURT (STEU)	5029611	Coffret local biomaster				Bien de retour
ÉLANCOURT (STEU)	5029612	Coffret prétraitement				Bien de retour
ÉLANCOURT (STEU)	5029613	Coffret PTE				Bien de retour
ÉLANCOURT (STEU)	5029614	Coffret surpresseurs				Bien de retour
ÉLANCOURT (STEU)	5029615	Distribution électrique				Bien de retour
ÉLANCOURT (STEU)	5029616	Transmetteur Multiparamètre				Bien de retour
ÉLANCOURT (STEU)	1048449	débitmètre rejet des Eaux traitées	VEGA	VEGAMET 391	01/01/1996	Bien de retour
ÉLANCOURT (STEU)	1050000	Canal de comptage Venturi	HYDROLOGIC	1253F	01/01/1996	Bien de retour
ÉLANCOURT (STEU)	1999812	mesure de niveau canal venturi	VEGA	WL 61	01/01/1996	Bien de retour
ÉLANCOURT (STEU)	1048450	préleveur échantillonneur				Bien de retour
ÉLANCOURT (STEU)	1048451	turbidimètre rejet des eaux traitées	BAMO	SM305058	01/01/1996	Bien de retour
ÉLANCOURT (STEU)	5135890	Transmetteur turbidimètre rejet des eaux traitées			15/02/2023	Bien de retour
ÉLANCOURT (STEU)	1050009	Phmètre rejet des eaux traitées	ABB	4630.5	01/01/1996	Bien de retour
ÉLANCOURT (STEU)	1999810	Mesure de température rejet des eaux traitées				Bien de retour
ÉLANCOURT (STEU)	1048398	tour de désodo 1 (acide)	SAP		01/01/1996	Bien de retour
ÉLANCOURT (STEU)	1048399	tour de désodo 3 (soude)	SAP		01/01/1996	Bien de retour
ÉLANCOURT (STEU)	1048400	tour de désodo 2 (javel)	SAP		01/01/1996	Bien de retour

ÉLANCOURT (STEU)	1048401	ventilateur				Bien de retour
ÉLANCOURT (STEU)	1050053	Cuve de stockage acide	SAP		01/01/1996	Bien de retour
ÉLANCOURT (STEU)	1050055	Cuve de stockage soude	SAP		01/01/1996	Bien de retour
ÉLANCOURT (STEU)	1050057	Cuve de stockage javel	SAP		01/01/1996	Bien de retour
ÉLANCOURT (STEU)	1050059	Pompe de recirculation tour acide	SOMEFLU	HMP-125-80-200	01/01/1996	Bien de retour
ÉLANCOURT (STEU)	1050061	Pompe de recirculation tour javel	SOMEFLU	HMP-125-80-200	01/01/1996	Bien de retour
ÉLANCOURT (STEU)	1050062	Pompe de recirculation tour soude	SOMEFLU	HMP-125-80-200	01/01/1996	Bien de retour
ÉLANCOURT (STEU)	1050065	Electrovanne 1	JOUCOMATIC	114	01/01/1996	Bien de retour
ÉLANCOURT (STEU)	1050070	Electrovanne 2	JOUCOMATIC	114	01/01/1996	Bien de retour
ÉLANCOURT (STEU)	1050071	Electrovanne 3	JOUCOMATIC	114	01/01/1996	Bien de retour
ÉLANCOURT (STEU)	1050072	Adoucisseur	ELECTRONIX SX	9100	01/01/1996	Bien de retour
ÉLANCOURT (STEU)	1050084	Indicateur débit recirculation tour acide	PLASMO	série DB/BDP	01/01/1996	Bien de retour
ÉLANCOURT (STEU)	2002240	Indicateur débit recirculation tour javel			01/01/1996	Bien de retour
ÉLANCOURT (STEU)	2002241	Indicateur débit recirculation tour soude			01/01/1996	Bien de retour
ÉLANCOURT (STEU)	1048402	pompe acide sulfurique	ALLDOS	M220-27/M220-5(	01/01/1996	Bien de retour
ÉLANCOURT (STEU)	1048403	pompe soude	ALLDOS	M220-27/M220-5(	01/01/1996	Bien de retour
ÉLANCOURT (STEU)	1048404	pompe javel	ALLDOS	M220-27/M220-5(	01/01/1996	Bien de retour
ÉLANCOURT (STEU)	2000525	compteur eau désodo			01/01/1996	Bien de retour
ÉLANCOURT (STEU)	1050086	ventilateur air frais	SOLYVENT-VEN	HKLGEC1 450	01/01/1996	Bien de retour
ÉLANCOURT (STEU)	1050089	ventilateur air vicié 1	M220-27/M220-5(	HKLD EC2 450	01/01/1996	Bien de retour
ÉLANCOURT (STEU)	1050090	ventilateur air vicié 2	M220-27/M220-5(	HKLD EC2 450	01/01/1996	Bien de retour
ÉLANCOURT (STEU)	1050091	batterie de chauffage	VULCANIC	30940	01/01/1996	Bien de retour
ÉLANCOURT (STEU)	1050102	pompe de reprise des condensats				Bien de retour
ÉLANCOURT (STEU)	5000533	ventilateur air vicié 1 - Moteur				Bien de retour
ÉLANCOURT (STEU)	5000534	ventilateur air vicié 2 - Moteur				Bien de retour
ÉLANCOURT (STEU)	1050103	agitateur à boue fraiche	DOSAPRO MILT(	de 0.37 à 132 kw	01/01/1996	Bien de retour
ÉLANCOURT (STEU)	1050104	pompe 1 - flottation	KSB	KWPK080-065-0	01/01/2020	Bien de retour
ÉLANCOURT (STEU)	1050105	pompe 2 - flottation	KSB	KWPK65-400	01/01/1996	Bien de retour
ÉLANCOURT (STEU)	1050115	vanne d'arrêt pneumatique	IRELAND	512	01/01/1996	Bien de retour
ÉLANCOURT (STEU)	1050117	vanne plc de boue de fond	DOSAPRO MILT(	diamètre 150	01/01/1996	Bien de retour
ÉLANCOURT (STEU)	1050118	compresseur d'air flottation	ERVOR	NV30K	01/01/2016	Bien de retour
ÉLANCOURT (STEU)	1050121	réservoire 500 litres	PAUCHARD	0348 09/05/10	01/01/1996	Bien de retour
ÉLANCOURT (STEU)	1050130	bache plastique			01/01/1996	Bien de retour
ÉLANCOURT (STEU)	1050131	réducteur de racleur	SEW / DEGREM(	FA1000.R73.D16	01/01/1996	Bien de retour
ÉLANCOURT (STEU)	1050132	bras avec racleur	DEGREMONT	Q.51AM B 01	01/01/1996	Bien de retour
ÉLANCOURT (STEU)	1050133	tête d'entrainement	DEGREMONT	PH / R	01/01/1996	Bien de retour
ÉLANCOURT (STEU)	1050134	agitateur à boue flottées	SEW / DEGREM(	de 0.37 à 132 kw	01/01/1996	Bien de retour
ÉLANCOURT (STEU)	1050135	pompe de transfert 1	NETZCH	NM053-300411	01/01/1996	Bien de retour
ÉLANCOURT (STEU)	1050138	pompe de transfert 2	NETZCH	NM053-300411	01/01/1996	Bien de retour
ÉLANCOURT (STEU)	5000519	Vannes manuelles flottation				Bien de retour
ÉLANCOURT (STEU)	5000524	Bâche Flottation				Bien de retour
ÉLANCOURT (STEU)	5000525	pompe de transfert 1 - courroie				Bien de retour
ÉLANCOURT (STEU)	5000526	pompe de transfert 2 - courroie				Bien de retour
ÉLANCOURT (STEU)	5017757	Vanne de pré détente		Vanne opercule c	01/01/2018	Bien de retour
ÉLANCOURT (STEU)	5245616	vanne camflex 2	MASONEILAN	35-35212	12/03/2025	Bien de retour
ÉLANCOURT (STEU)	5245618	vanne de détente pneumatique	SISTO	S16/100/LAP-AZ	12/03/2025	Bien de retour
ÉLANCOURT (STEU)	5245619	régulateur de pression	Aventics	G653AR005GA0(	13/03/2025	Bien de retour
ÉLANCOURT (STEU)	1050224	niveau magnétique flottation	MOBREY	810	01/01/1996	Bien de retour
ÉLANCOURT (STEU)	2000621	débitmètre boues en exces dégazeurs				Bien de retour
ÉLANCOURT (STEU)	2000622	Débitmètre boues vers flottateur	ENDRESS HAUS	Promag 50 (50L8	01/01/2015	Bien de retour
ÉLANCOURT (STEU)	1050141	agitateur	XYLEM	46 50-60	01/01/1996	Bien de retour
ÉLANCOURT (STEU)	2002193	Poire niveau stockeur				Bien de retour
ÉLANCOURT (STEU)	1050142	sonde de niveau stockeur	VEGASON	1972-01-01	01/01/1996	Bien de retour
ÉLANCOURT (STEU)	1050143	centrifugeuse 1	ANDRITZ GUINA	D4LC30CHP	01/01/2018	Bien de retour
ÉLANCOURT (STEU)	1050144	centrifugeuse 2	ANDRITZ GUINA	D4LC30CHP	01/01/2018	Bien de retour
ÉLANCOURT (STEU)	1050147	régulateur centrifugeuses	ANDRITZ GUINARD		01/01/2018	Bien de retour
ÉLANCOURT (STEU)	1050149	Préparation de polymère	DOSAPRO MILT(	A2000L	01/01/2018	Bien de retour
ÉLANCOURT (STEU)	1050153	pompe à boue	SEEPEX	BN 35-6LS	01/01/2018	Bien de retour
ÉLANCOURT (STEU)	1050155	Pompe à boue 2 ???? n'existe plus	NETZCH	NM053BY01L06E	01/01/1996	Bien de retour
ÉLANCOURT (STEU)	1050157	pompe gaveuse 2 ?? n'existe plus	NETZCH	N1PDP12-36/301	01/01/1996	Bien de retour
ÉLANCOURT (STEU)	1050166	Vanne prélèvement boue amont			01/01/1996	Bien de retour
ÉLANCOURT (STEU)	1904392	disconnecteur déshydratation	WATTS	BA/BM20	01/01/2020	Bien de retour
ÉLANCOURT (STEU)	2000625	malaxeur			01/01/2018	Bien de retour
ÉLANCOURT (STEU)	2001985	Vanne maillage manuelle vers centri 1			01/01/2018	Bien de retour
ÉLANCOURT (STEU)	2001986	Vanne maillage manuelle vers centri 2			01/01/2018	Bien de retour
ÉLANCOURT (STEU)	2002023	Vis transfert Centri 1 vers trémie			01/01/2018	Bien de retour
ÉLANCOURT (STEU)	2002024	Vis transfert Centri 2 vers trémie			01/01/2018	Bien de retour
ÉLANCOURT (STEU)	2002159	Vanne de rincage centri A			01/01/2018	Bien de retour
ÉLANCOURT (STEU)	2002160	Vanne de rincage centri B			01/01/2018	Bien de retour
ÉLANCOURT (STEU)	2002161	Vanne de dilution polymère 1			01/01/2018	Bien de retour
ÉLANCOURT (STEU)	2002162	Vanne de dilution polymère 2			01/01/2018	Bien de retour
ÉLANCOURT (STEU)	2002163	Vanne répartition boue benne A - 1			01/01/2018	Bien de retour
ÉLANCOURT (STEU)	2002164	Vanne répartition boue benne A - 2			01/01/2018	Bien de retour

ÉLANCOURT (STEU)	2002165	Vanne répartition boue benne A - 3				Bien de retour
ÉLANCOURT (STEU)	2002166	Vanne répartition boue benne B - 1				Bien de retour
ÉLANCOURT (STEU)	2002167	Vanne répartition boue benne B - 2				Bien de retour
ÉLANCOURT (STEU)	2002168	Vanne répartition boue benne B - 3				Bien de retour
ÉLANCOURT (STEU)	2002248	Pompe remplissage polymère	SEEPEX	MD 0015-24	01/01/2018	Bien de retour
ÉLANCOURT (STEU)	5000520	Vannes manuelles déshydratation				Bien de retour
ÉLANCOURT (STEU)	5029555	centrifugeuse 1 - Bol				Bien de retour
ÉLANCOURT (STEU)	5029557	centrifugeuse 1 - Vis				Bien de retour
ÉLANCOURT (STEU)	5029561	centrifugeuse 1 - Roulements alimentation				Bien de retour
ÉLANCOURT (STEU)	5029563	centrifugeuse 1 - Roulements côté moteur				Bien de retour
ÉLANCOURT (STEU)	5029564	centrifugeuse 1 - Paliers				Bien de retour
ÉLANCOURT (STEU)	5029565	centrifugeuse 1 - Moteur bol				Bien de retour
ÉLANCOURT (STEU)	5029566	centrifugeuse 1 - Moteur frein vos				Bien de retour
ÉLANCOURT (STEU)	5029567	centrifugeuse 1 - Régulateur				Bien de retour
ÉLANCOURT (STEU)	5029568	centrifugeuse 1 - Variateur				Bien de retour
ÉLANCOURT (STEU)	5029569	centrifugeuse 1 - Accessoires				Bien de retour
ÉLANCOURT (STEU)	5029571	centrifugeuse 2 - Roulements alimentation				Bien de retour
ÉLANCOURT (STEU)	5029572	centrifugeuse 2 - Roulements côté moteur				Bien de retour
ÉLANCOURT (STEU)	5029573	centrifugeuse 2 - Paliers				Bien de retour
ÉLANCOURT (STEU)	5029574	centrifugeuse 2 - Moteur bol				Bien de retour
ÉLANCOURT (STEU)	5029575	centrifugeuse 2 - Moteur frein vos				Bien de retour
ÉLANCOURT (STEU)	5029576	centrifugeuse 2 - Régulateur				Bien de retour
ÉLANCOURT (STEU)	5029577	centrifugeuse 2 - Variateur				Bien de retour
ÉLANCOURT (STEU)	5029578	centrifugeuse 2 - Accessoires				Bien de retour
ÉLANCOURT (STEU)	5101030	pompe gaveuse	SEEPEX	BN 35-6LS	02/01/2024	Bien de retour
ÉLANCOURT (STEU)	5211041	Point de prélèvement boues évacuée				Bien de retour
ÉLANCOURT (STEU)	1050167	Pompe à polymère 1 centrifugation	SEEPEX	BN 2-6L	01/01/2018	Bien de retour
ÉLANCOURT (STEU)	1050168	Pompe à polymère 2 centrifugation	SEEPEX	BN 2-6L	01/01/2018	Bien de retour
ÉLANCOURT (STEU)	2000623	débitmètre boues vers centri 1	ABB	FEP311-080A1D!	01/01/2018	Bien de retour
ÉLANCOURT (STEU)	2000624	débitmètre boues vers centri 2	ABB	FEP311-080	01/01/2018	Bien de retour
ÉLANCOURT (STEU)	2002014	débitmètre polymère 1	SIEMENS	7ME6920	01/01/2018	Bien de retour
ÉLANCOURT (STEU)	2002015	débitmètre polymère 2	SIEMENS	7ME6920		Bien de retour
ÉLANCOURT (STEU)	2000626	Mesure de MES boue	HACH LANGE			Bien de retour
ÉLANCOURT (STEU)	2002244	transmetteur mesure MES	HACH LANGE	SC200	01/01/2020	Bien de retour
ÉLANCOURT (STEU)	5164860	mesure de niveau trémie	VEGA	Vegapuls SW62	03/10/2024	Bien de retour
ÉLANCOURT (STEU)	1050195	silo béton	DEGREMONT	plan génie civil	01/01/1996	Bien de retour
ÉLANCOURT (STEU)	1050196	dessus silo + filtre dépoussiérateur	HERMEX		01/01/1996	Bien de retour
ÉLANCOURT (STEU)	1050197	cone de silo	HERMEX		01/01/1996	Bien de retour
ÉLANCOURT (STEU)	1050198	dévouteur	SODIMATE	ZCD400	01/01/1996	Bien de retour
ÉLANCOURT (STEU)	1050199	répartiteur ligne A ou B??????	SODIMATE		01/01/1996	Bien de retour
ÉLANCOURT (STEU)	1050200	Vis de transport 1	SODIMATE	40SC.FA ET B	01/01/1996	Bien de retour
ÉLANCOURT (STEU)	1050201	vis d'injection (à supprimer)	SODIMATE	40SC.FA ET B	01/01/1996	Bien de retour
ÉLANCOURT (STEU)	1050210	vis doseuse	SODIMATE	DDMV40SC.F	01/01/1996	Bien de retour
ÉLANCOURT (STEU)	1050202	sonde de niveau de chaux	VEGA	VEGAVIB 62	01/01/1996	Bien de retour
ÉLANCOURT (STEU)	2001711	Transformateur HT			01/01/1996	Bien de retour
ÉLANCOURT (STEU)	2002031	cellule arrivée CODEFA PSSB	MERLIN GERIN	SM6		Bien de retour
ÉLANCOURT (STEU)	2002032	cellule arrivée PAIRELAN DP VIGNES MUETTE	MERLIN GERIN	SM6		Bien de retour
ÉLANCOURT (STEU)	2002033	cellule de protection transfo	MERLIN GERIN	SM6		Bien de retour
ÉLANCOURT (STEU)	2002235	Batterie de condensateur				Bien de retour
ÉLANCOURT (STEU)	2002236	système d'extinction automatique condensateurs				Bien de retour
ÉLANCOURT (STEU)	5029587	Armoire électrique CDGBT poste HT				Bien de retour
ÉLANCOURT (STEU)	1050094	armoire électrique ventilation	VULCANIC	3094D	01/01/1996	Bien de retour
ÉLANCOURT (STEU)	1050095	armoire électrique 1 biologie			01/01/1996	Bien de retour
ÉLANCOURT (STEU)	1050096	armoire électrique 2 biologie			01/01/1996	Bien de retour
ÉLANCOURT (STEU)	1050097	armoire électrique flottation			01/01/1996	Bien de retour
ÉLANCOURT (STEU)	1050098	armoire électrique déshydratation			01/01/1996	Bien de retour
ÉLANCOURT (STEU)	1050099	armoire électrique 1 prétraitement			01/01/1996	Bien de retour
ÉLANCOURT (STEU)	1050100	armoire électrique 2 prétraitement			01/01/1996	Bien de retour
ÉLANCOURT (STEU)	1050212	cuve à fuel + annexes				Bien de retour
ÉLANCOURT (STEU)	2002043	Onduleur baie serveurs				Bien de retour
ÉLANCOURT (STEU)	2002044	onduleur TGBT				Bien de retour
ÉLANCOURT (STEU)	5028476	Groupe Electrogène	SDMO	180KVA	01/01/1992	Bien de retour
ÉLANCOURT (STEU)	1818365	compteur électrique				Bien de retour
ÉLANCOURT (STEU)	2002029	compteur électrique BIO 1				Bien de retour
ÉLANCOURT (STEU)	2002030	compteur électrique BIO 2				Bien de retour
ÉLANCOURT (STEU)	1050257	automates	SCHNEIDER	PREMIUM	01/01/1996	Bien de retour
ÉLANCOURT (STEU)	1050258	supervision	TOPKAPI	5.1	01/01/1996	Bien de retour

6.9 Opérations du Fonds Communication

6.10 Bilans mensuels La Minière

janvier 2025

		JOUR 1	2	3	4	5	6	7	8	9	10	11	12	13	14	15	16	17	18	19	20	21	22	23	24	25	26	27	28	29	30	31	Total
	Pluvio Trappes (mm)	27,8	8,5	0,0	11,8	0,0	2,2	0,0	15,1	1,0	0,0	0,0	0,0	0,0	0,0	0,0	0,0	0,0	0,0	0,0	0,0	0,0	21,5	0,2	2,0	5,3	5,5	0,4	0,5	15,1	0,5	2,6	110
	Pluvio Minière (mm)	0,0	27,3	0,2	6,0	7,0	2,9	0,0	13,8	1,4	0,1	0,1	0,0	0,0	0,2	0,6	0,1	0,0	0,0	0,0	0,0	0,0	11,5	0,6	1,7	9,0	4,3	1,3	1,4	12,9	1,7	3,4	109
Entrée	Vol. (m3) / Total entrées	11 430	13 930	10 690	10 420	18 270	14 940	15 200	19 000	15 600	12 400	11 000	11 370	10 790	10 600	10 640	10 290	10 080	9 490	10 060	10 120	9 930	14 450	14 490	12 050	13 720	14 630	15 170	12 530	16 040	16 510	13 540	403 750
Sortie	Vol. (m3) / Total Sorties*	12 420	22 340	13 270	12 850	19 850	18 000	18 300	22 570	19 290	15 290	13 530	12 870	13 290	12 930	12 940	12 490	12 260	11 570	12 100	12 300	12 020	16 900	17 550	14 750	16 710	18 040	18 460	15 290	19 520	19 570	16 930	488 530

*Total sortie = débits des deux colonnes (Données SIAAP)

			1	2	3	4	5	6	7	8	9	10	11	12	13	14	15	16	17	18	19	20	21	22	23	24	25	26	27	28	29	30	31	% Max
Bassin de sécurité	Bassin 1	% max	0	0	0	0	0	1	2	0	0	0	0	0	0	0	0	0	0	0	0	0	0	0	0	0	0	0	0	0	0	0	0	2
	Bassin 2	% max	0	0	0	0	0	0	0	0	0	0	1	0	0	0	0	0	0	0	0	0	0	0	0	0	0	0	0	0	0	0	0	1
	Bassin 3	% max	0	0	0	0	0	0	0	0	0	0	0	0	0	0	0	0	0	0	0	0	0	0	0	0	0	0	0	0	0	0	0	0
	Bassin 4	% max	0	0	0	0	0	0	0	0	0	0	0	0	0	0	0	0	0	0	0	0	0	0	0	0	0	0	0	0	0	0	0	0
	Bassin 5	% max	0	0	0	0	0	0	0	0	0	0	0	0	0	0	0	0	0	0	0	0	0	0	0	0	0	0	0	0	0	0	0	0

			1	2	3	4	5	6	7	8	9	10	11	12	13	14	15	16	17	18	19	20	21	22	23	24	25	26	27	28	29	30	31	Total
Pompage	P1	Tps. Fonct. (h)	0	0	0	0	0	0	0	0	0	0	0	0	0	0	0	0	0	0	0	0	0	0	0	0	0	0	0	0	0	0	0	0,0
		Nbr de démarrage	0	0	0	0	0	0	0	0	0	0	0	0	0	0	0	0	0	0	0	0	0	0	0	0	0	0	0	0	0	0	0	0
	P2	Tps. Fonct. (h)	5	15	11	8	13	10	13	14	12	10	9	9	6	9	8	8	9	7	8	6	8	12	11	8	11	12	11	4	9	6	0	283,3
		Nbr de démarrage	20	24	61	38	28	16	39	25	27	36	27	22	24	36	36	37	53	28	34	30	39	53	23	24	31	23	15	21	8	13	0	893
	P3	Tps. Fonct. (h)	0	0	0	0	0	0	0	0	0	0	0	0	0	0	0	0	0	0	0	0	0	0	0	0	0	0	0	0	0	0	0	0,0
		Nbr de démarrage	0	0	0	0	0	0	0	0	0	0	0	0	0	0	0	0	0	0	0	0	0	0	0	0	0	0	0	0	0	0	0	0
	P4	Tps. Fonct. (h)	12	14	5	9	12	13	10	15	12	9	9	8	11	7	9	7	7	7	8	10	8	9	11	11	10	11	12	16	16	16	21	336,0
		Nbr de démarrage	15	21	3	16	6	21	9	25	17	5	17	14	18	6	9	5	12	18	18	15	7	5	11	12	22	16	11	11	24	7	10	413

Légende Pluie
- Cumul > 15
- 15 > Cumul > 5
- 5 < Cumul > 0
- Cumul = 0

Légende Volumes
- Volume > 15 000
- 15 000 > Volume > 11 000
- Volumes < 11 000

Légende Niveau Bassin
- Niveau max > 70%
- 70% > Niveau max > 20%
- Niveau max < 10%

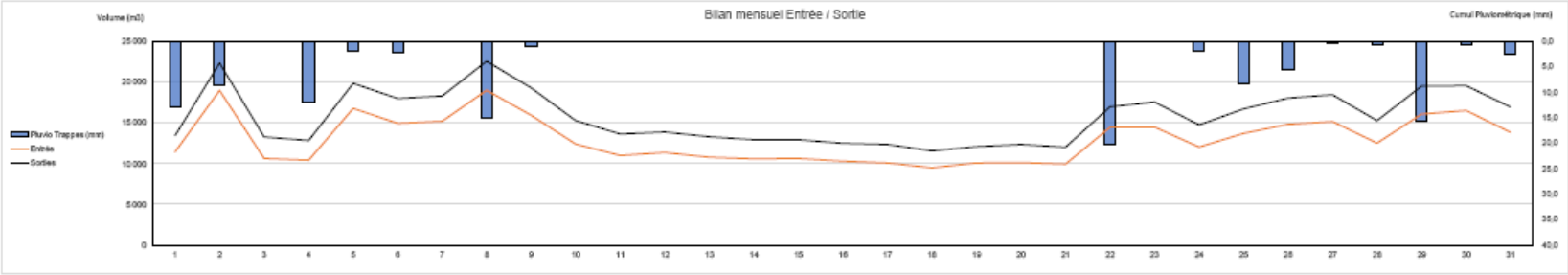

			Total Mensuel
Dégrillage	DEG 1	Tps. Fonct. (h)	400,9
		Nbre de démarrage	8418
	DEG 2	Tps. Fonct. (h)	372,0
		Nbre de démarrage	6337
Désableur	Vis à sable	Tps. Fonct. (h)	19,0
		Nbre de démarrage	22
Electricité	GE	Tps. Fonct. (h)	0,5
		Nbre de démarrage	5

Consommation	Total pompé	m3	488 530
	Eau Potable	m3	
	Electricité	kWh	115 342

Déchets	Refus de dégrillage	Tonne	2,76
	Sable	Tonne	
	Graisse	Tonne	

Commentaires

Evènements :

Fonctionnement du pompage :
Pompe P3 déposée pour révision constructeur
Pompe P1 consignée - clapet HS

Fonctionnement du dégrillage :

Utilisation des bassins de sécurité :

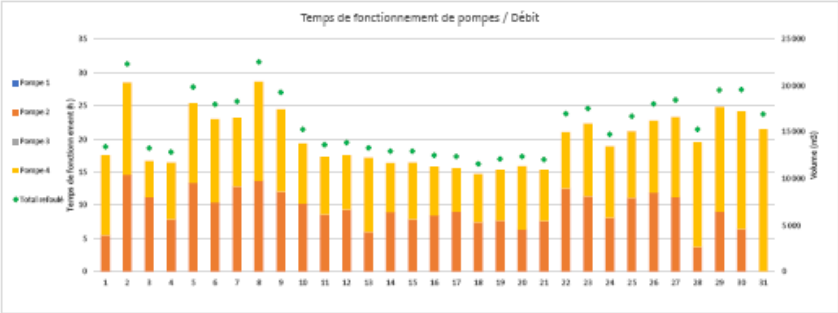

février 2025

			JOUR																																	
			1	2	3	4	5	6	7	8	9	10	11	12	13	14	15	16	17	18	19	20	21	22	23	24	25	26	27	28	29	30	31	Total
	Pluvio Trappes (mm)		0,0	0,0	0,0	0,0	0,2	0,0	1,4	5,8	1,6	6,0	0,0	0,6	0,0	0,0	0,0	0,0	0,0	0,0	0,0	0,6	0,4	3,8	0,0	1,4	17,5	4,6	0,0	0,0				44
	Pluvio Mérére (mm)		0,2	0,1	0,2	0,0	0,5	0,0	1,5	4,0	2,9	5,5	0,0	0,7	0,0	0,0	0,1	0,1	0,1	0,1	0,0	1,1	0,2	3,4	0,2	1,8	16,5	3,7	0,2	0,0				43
Entrée	Vol. (m3)	Total entrées	12 990	12 420	11 620	11 050	11 120	10 540	9 710	11 500	12 940	13 550	11 820	11 410	10 870	10 230	9 690	9 870	10 050	9 650	9 490	9 440	9 130	9 550	8 920	9 300	14 510	12 560	9 100	10 190				393 100
Sortie	Vol. (m3)	Total Sortie*	16 650	14 980	14 400	13 520	13 670	13 050	12 500	14 180	15 610	16 350	14 570	14 000	13 350	12 650	11 940	11 920	12 470	11 850	11 790	11 590	11 370	12 010	11 060	11 590	17 500	15 620	12 130	12 790				375 460

*Total sortie = débits des deux colonnes (Données SIAAP)

																																				% Max
Bassin de sécurité	Bassin 1	% max	0	0	0	0	0	0	0	0	0	0	0	0	0	0	0	0	0	0	0	0	0	0	0	0	0	0	0	0				0
	Bassin 2	% max				0	0	0	0	0	0	0	0	0	0	0	0	0	0											0				0
	Bassin 3	% max	0	0	0	0	0	0	0	0	0	0	0	0	0	0	0	0	0	0	0	0	0	0	0	0	0	0	0	0				0
	Bassin 4	% max	0	0	0	0	0	0	0	0	0	0	0	0	0	0	0	0	0	0	0	0	0	0	0	0	0	0	0	0				0
	Bassin 5	% max	0	0	0	0	0	0	0	0	0	0	0	0	0	0	0	0	0	0	0	0	0	0	0	0	0	0	0	0				0

																																				Total
Pompage	P1	Tps. Fonct. (h)	2	0	0	0	0	1	0	0	0	0	0	0	0	0	0	0	0	0	0	0	0	0	0	0	0	0	0	0				3,6
		Nbr de démarrage	3	0	0	0	0	3	0	0	0	0	0	0	0	0	0	0	0	0	0	0	0	0	0	0	0	0	0	0				6
	P2	Tps. Fonct. (h)	0	0	0	0	0	0	0	0	0	0	0	0	7	6	7	7	8	7	8	7	7	7	7	7	9	9	7	7				118,0
		Nbr de démarrage	0	0	0	0	0	0	0	0	0	0	0	0	7	9	18	16	22	20	19	22	20	20	19	19	23	15	18	14				281
	P3	Tps. Fonct. (h)	0	0	0	0	0	4	7	9	12	16	17	16	9	9	8	7	8	7	7	7	7	7	7	7	8	9	7	9				205,8
		Nbr de démarrage	0	0	0	0	0	13	36	28	16	27	36	30	30	56	49	42	30	28	41	33	39	33	33	34	27	22	25	34				744
	P4	Tps. Fonct. (h)	20	19	19	18	18	12	9	8	12	16	0	0	0	0	0	0	0	0	0	0	0	0	0	0	5	1	1	0				157,8
		Nbr de démarrage	14	17	19	24	26	26	18	16	15	7	0	0	0	0	0	0	0	0	0	0	0	0	0	0	11	20	1	0				219

Légende Pluie
- Cumul > 15
- 15 > Cumul > 5
- 5 < Cumul > 0
- Cumul = 0

Légende Volumes
- Volume > 15 000
- 15 000 > Volume > 11 000
- Volumes < 11 000

Légende Niveau Bassin
- Niveau max > 75%
- 75% > Niveau max > 20%
- Niveau max < 10%

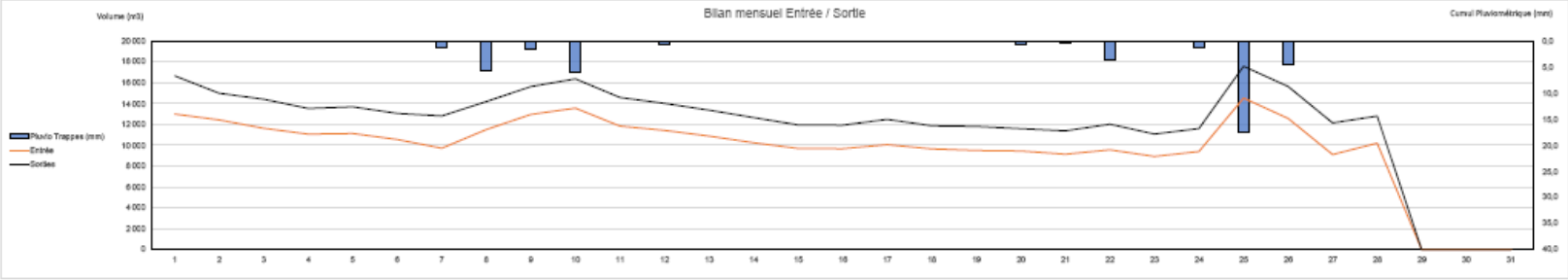

			Total Mensuel
Dégrillage	DEG 1	Tps. Fonct. (h)	379,0
		Nbre de démarrage	5063
	DEG 2	Tps. Fonct. (h)	336,8
		Nbre de démarrage	5682
Dessableur	Vis à sable	Tps. Fonct. (h)	11,3
		Nbre de démarrage	12
Electricité	GE	Tps. Fonct. (h)	0,1
		Nbre de démarrage	1

Consommation	Total pompé	m3	375 460
	Eau Potable	m3	1
	Electricité	kWh	90 343

Déchets	Refus de dégrillage	Tonne	2,56
	Sable	Tonne	
	Graisse	Tonne	

Commentaires

Evènements :
/

Fonctionnement du pompage :
Pompe P3 déposée pour révision constructeur
Pompe P1 consignée - clapet HS
Déplacement de P1 sur emplacement P2 et envoie P2 en révision

Fonctionnement prétraitement :
Dépôt vis de convoyage refus de dégrillage n°2 ; n°3 ; goulotte d'évacuation des sable ; vis à sable

Utilisation des bassins de sécurité :
/

Maintenance poste HT

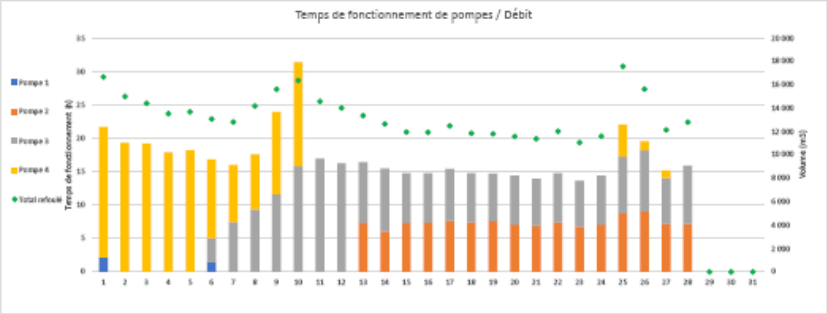

mars 2025

			JOUR																																
			1	2	3	4	5	6	7	8	9	10	11	12	13	14	15	16	17	18	19	20	21	22	23	24	25	26	27	28	29	30	31	Total
	Pluvio Trappes (mm)		0,0	0,0	0,0	0,0	0,0	0,0	0,0	0,0	0,0	2,4	0,4	0,8	0,8	0,0	0,0	0,0	0,0	0,0	0,0	0,0	5,2	10,7	0,4	0,2	0,0	0,2	0,0	5,0	0,0	0,0	0,0	26
	Pluvio Mérée (mm)		0,2	0,1	0,1	0,2	0,1	0,1	0,1	0,1	0,0	1,7	0,7	0,8	0,4	0,1	0,0	0,0	0,0	0,0	0,1	0,0	4,4	11,8	1,5	0,1	0,0	0,4	0,1	5,9	0,0	0,0	0,1	29
Entrée	Vol. (m3)	Total entrées	9 710	10 330	10 320	10 110	9 990	9 850	9 710	9 340	9 700	10 060	9 480	9 800	9 460	9 160	8 850	9 360	9 450	9 310	9 630	9 430	9 150	11 200	10 950	9 960	9 920	9 720	9 460	9 900	9 390	9 050	9 450	301 650
Sortie	Vol. (m3)	Total Sorties*	12 240	12 940	13 410	12 800	12 850	12 520	12 280	11 790	12 150	12 840	12 020	12 630	12 060	11 500	11 170	11 590	11 670	11 500	11 930	11 700	11 350	14 450	13 880	12 550	12 430	12 130	12 150	12 480	11 750	11 250	11 920	380 080

*Total sortie = débits des deux colonnes (Données SIAAP)

																																			% Max
Bassin de sécurité	Bassin 1	% max	0	0	0	0	0	0	0	0	0	0	0	0	0	0	0	0	0	0	0	0	0	0	0	0	0	0	0	0	0	0	0	0	0
	Bassin 2	% max	0	0	0								0	0	0	0	0	0	0	0		0	0	0		0	0	0	0			0		0	0
	Bassin 3	% max	0	0	0	0	0	0	0	0	0	0	0	0	0	0	0	0	0	0	0	0	0	0	0	0	0	0	0	0	0	0	0	0	0
	Bassin 4	% max	0	0	0	0	0	0	0	0	0	0	0	0	0	0	0	0	0	0	0	0	0	0	0	0	0	0	0	0	0	0	0	0	0
	Bassin 5	% max	0	0	0	0	0	0	0	0	0	0	0	0	0	0	0	0	0	0	0	0	0	0	0	0	0	0	0	0	0	0	0	0	0

																																			Total
Pompage	P1	Tps. Fonct. (h)	0	0	0	0	0	0	0	0	0	0	0	0	0	0	0	0	0	0	0	0	0	0	0	0	0	0	0	0	0	0	0	0	0,0
		Nbr de démarrage	0	0	0	0	0	0	0	0	0	0	0	0	0	0	0	0	0	0	0	0	0	0	0	0	0	0	0	0	0	0	0	0	0
	P2	Tps. Fonct. (h)	8	8	9	8	7	8	6	8	8	9	7	9	6	7	7	8	7	6	8	8	7	9	10	8	8	9	6	8	7	9	7	234,9
		Nbr de démarrage	18	15	20	15	10	10	14	17	15	12	15	19	13	22	20	19	14	17	19	15	21	20	26	9	5	17	10	20	19	12	16	480
	P3	Tps. Fonct. (h)	8	8	7	7	8	7	9	7	7	7	8	7	8	8	7	6	7	8	6	8	7	9	7	7	9	6	9	7	8	7	8	233,1
		Nbr de démarrage	33	37	36	51	33	43	46	30	34	31	52	29	43	34	33	40	31	34	38	46	40	32	34	51	68	31	49	27	44	31	39	1 208
	P4	Tps. Fonct. (h)	0	0	0	0	0	0	0	0	0	0	0	0	0	0	0	0	0	0	0	0	0	0	0	0	0	0	0	0	0	0	0	0,1
		Nbr de démarrage	0	0	0	0	0	0	0	0	0	0	0	0	0	0	0	0	0	0	0	0	0	1	6	1	0	0	0	0	0	0	0	8

Légende Pluie
- Cumul > 15
- 15 > Cumul > 5
- 5 < Cumul > 0
- Cumul = 0

Légende Volumes
- Volume > 15 000
- 15 000 > Volume > 11 000
- Volumes < 11 000

Légende Niveau Bassin
- Niveau max > 75%
- 75% > Niveau max > 20%
- Niveau max < 10%

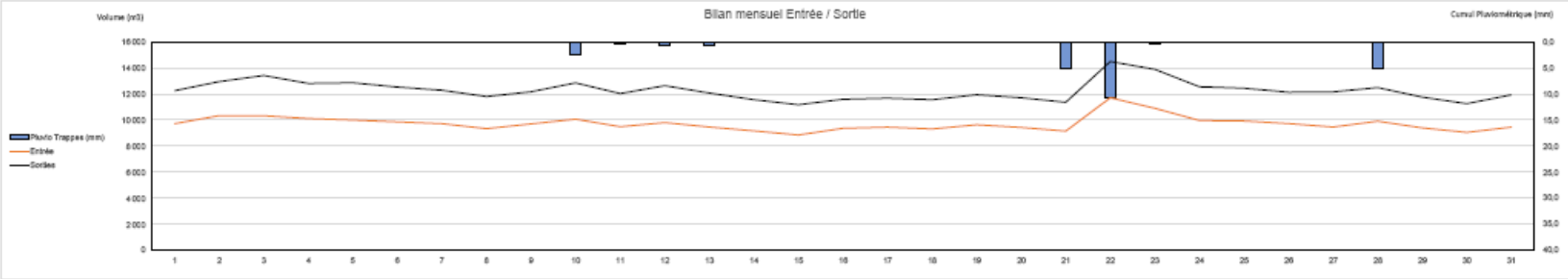

			Total Mensuel
Dégrillage	DEG 1	Tps. Fonct. (h)	401,1
		Nbre de démarrage	6538
	DEG 2	Tps. Fonct. (h)	387,6
		Nbre de démarrage	6076
Dessableur	Vis à sable	Tps. Fonct. (h)	37,6
		Nbre de démarrage	24
Electricité	GE	Tps. Fonct. (h)	0,0
		Nbre de démarrage	0

Commentaires

Evènements :
08/04 : Arrêt pompes poste pour inspection réseau en aval du poste
30/04 : Arrêt pompes poste pour inspection réseau en aval du poste

Fonctionnement du pompage :
Pompe P3 déposée pour révision constructeur
Pompe P1 consignée - clapet HS
Déplacement de P1 sur emplacement P2 et envoie P2 en révision

Fonctionnement du dégrillage :
Débourrage vis n° 1 et 2
Remplacement fond d'auge + vis 2 + motoréducteur vis 2

Utilisation des bassins de sécurité :

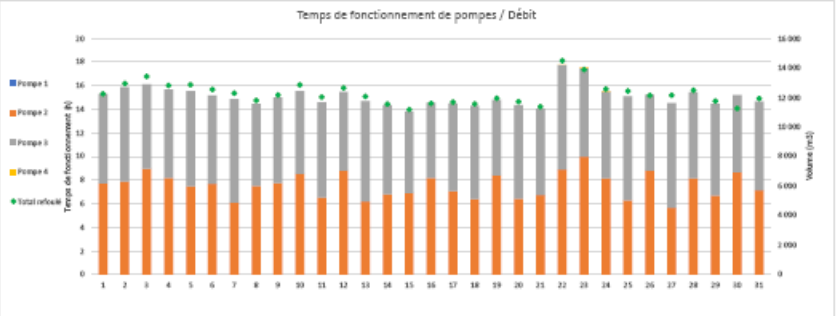

Consommation	Total pompé	m3	380 080
	Eau Potable	m3	1
	Electricité	kWh	91 704

Déchets	Refus de dégrillage	Tonne	2,14
	Sable	Tonne	
	Graisse	Tonne	

avril 2025

		JOUR																															
		1	2	3	4	5	6	7	8	9	10	11	12	13	14	15	16	17	18	19	20	21	22	23	24	25	26	27	28	29	30	31	Total
Pluvio Trappes (mm)		0,0	0,0	0,0	0,0	0,0	0,0	0,0	0,0	0,0	0,0	0,0	8,1	0,0	0,0	3,0	0,0	0,0	0,0	0,4	3,0	1,8	0,0	10,5	0,0	0,0	0,0	0,0	0,0	0,0	0,0		27
Pluvio Mintère (mm)		0,0	0,0	0,0	0,0	0,0	0,0	0,1	0,0	0,1	0,0	0,2	8,8	0,8	0,1	1,8	0,0	0,1	0,1	1,1	2,2	2,3	0,1	12,1	0,0	0,1	0,0	0,1	0,1	0,1	0,0		30
Entrée	Vol. (m3) / Total entrées	9 210	9 330	9 100	8 760	8 660	8 950	9 250	9 110	6 680	9 150	9 170	9 570	10 420	10 400	9 610	8 880	8 880	8 670	8 080	8 130	8 640	8 570	11 710	9 540	8 960	9 140	9 960	10 350	9 800	9 520		276 380
Sorties	Vol. (m3) / Total Sorties*	11 710	11 940	11 580	11 450	10 950	11 250	11 990	11 790	11 800	11 890	11 940	12 380	12 420	12 550	12 520	11 560	11 500	11 140	10 560	10 670	11 370	10 960	14 950	12 190	11 550	11 720	12 700	13 370	12 490	11 910		358 800

*Total sortie = débits des deux colonnes (Données SIAAP)

| | | | | | | | | | | | | | | | | | | |

mai 2025

			JOUR																																	
			1	2	3	4	5	6	7	8	9	10	11	12	13	14	15	16	17	18	19	20	21	22	23	24	25	26	27	28	29	30	31	Total
	Pluvio Trappes (mm)		0,0	0,0	0,0	0,2	0,0	0,0	0,0	0,0	0,0	0,0	0,0	0,0	1,8	0,2	0,0	0,0	0,0	0,0	0,0	0,0	13,9	0,0	0,0	0,2	2,5	0,0	0,0	2,0	0,0	0,0	0,0	24
	Pluvio Mintère (mm)		0,1	0,1	0,0	0,1	0,0	0,0	0,0	0,0	0,0	0,0	2,6	2,3	7,8	0,1	0,0	0,0	0,0	0,0	0,1	0,0	13,3	5,3	0,0	0,4	2,5	0,0	0,1	2,1	0,0	0,1	0,1	37
Entrée	Vol. (m3)	Total entrées	8 770	8 750	8 270	8 870	9 160	9 010	8 820	8 070	8 670	8 390	9 100	9 960	10 110	9 640	9 350	9 000	8 310	9 220	9 020	8 810	11 130	12 880	10 220	8 440	9 170	8 830	8 900	8 970	7 920	8 080	7 770	281 610
Sortes	Vol. (m3)	Total Sortes*	10 900	10 950	10 380	11 130	11 500	11 270	10 640	9 040	10 380	10 030	11 330	12 240	12 040	12 060	10 840	10 110	10 440	11 310	11 170	11 110	13 570	15 180	11 300	9 940	11 190	11 280	12 250	10 460	10 730	9 050	11 030	343 860

*Total sortie = débits des deux colonnes (Données SIAAP)

																																				% Max
Bassin de sécurité	Bassin 1	% max								1	1	1	1	1	1		1	1	1	1	1	1	2	1	0	0	1		1	1	1	1	1	2
	Bassin 2	% max	0	0	0	0	0	0		0	0	0	0	0	0		0	0	0	0	0	0	0	0	0	0	0		0	0	0	0	0	0
	Bassin 3	% max	0	0	0	0	0	0		0	0	0	0	0	0		0	0	0	0	0		0	0	0	0	0		0	0	0	0	0	0
	Bassin 4	% max	0	0	0	0	0	0	0	0	0	0	0	0	5	0	0	3	0	0	3	0	0	0	2	1	0		1	2	3	1	0	5
	Bassin 5	% max	0	0	0	0	0	0	0	0	0	0	0	0	0	0	0	0	0	0	0	0	0	0	0	0	0		0	0	0	0	0	0

																																				Total
Pompage	P1	Tps. Fonct. (h)	0	0	0	0	0	0	0	0	0	0	0	0	0	0	0	0	0	0	0	0	0	0	0	0	0	0	0	0	0	0	0	0	0	0,0
		Nbr de démarrage	0	0	0	0	0	0	0	0	0	0	0	0	0	0	0	0	0	0	0	0	0	0	0	0	0	0	0	0	0	0	0	0	0	0
	P2	Tps. Fonct. (h)	7	7	6	8	7	6	7	6	6	7	7	8	7	8	7	7	7	8	7	7	9	10	8	6	7	8	6	7	6	6	6	220,9
		Nbr de démarrage	15	23	24	19	17	16	13	21	26	27	15	14	11	16	19	12	27	16	15	21	13	8	16	20	12	21	14	18	22	17	25	553
	P3	Tps. Fonct. (h)	7	7	7	6	7	7	7	6	7	6	7	7	9	7	8	7	6	6	8	7	9	10	8	7	7	6	8	7	6	7	6	219,8
		Nbr de démarrage	53	37	34	26	47	46	25	42	31	32	31	44	40	20	36	42	30	30	48	33	37	36	29	36	26	27	36	48	38	39	38	1 117
	P4	Tps. Fonct. (h)	0	0	0	0	0	0	0	0	0	0	0	0	0	0	0	0	0	0	0	0	0	0	0	0	0	0	0	0	0	0	0	0,4
		Nbr de démarrage	0	0	0	0	0	0	2	0	0	0	0	0	0	1	0	0	0	0	0	0	0	0	0	0	0	0	0	0	0	0	0	3

Légende Pluie
- Cumul > 15
- 15 > Cumul > 5
- 5 < Cumul > 0
- Cumul = 0

Légende Volumes
- Volume > 15 000
- 15 000 > Volume > 11 000
- Volumes < 11 000

Légende Niveau Bassin
- Niveau max > 70%
- 70% > Niveau max > 30%
- Niveau max < 10%

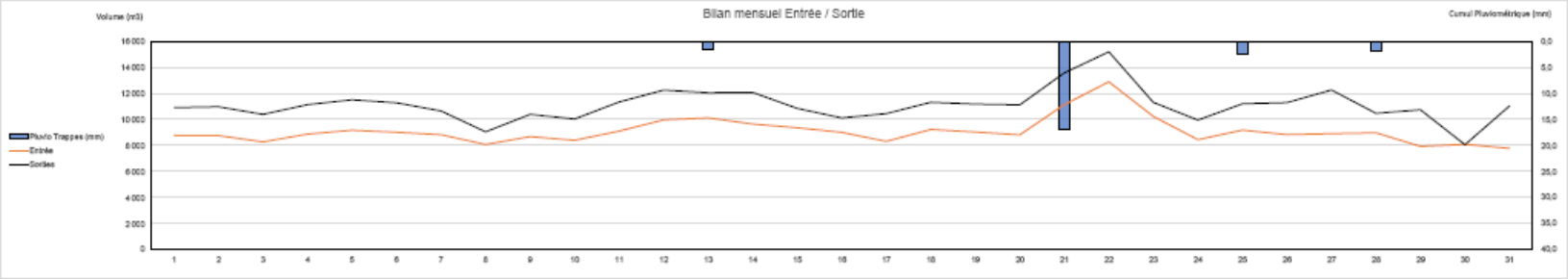

			Total Mensuel
Dégrillage	DEG 1	Tps. Fonct. (h)	705,9
		Nbre de démarrage	11
	DEG 2	Tps. Fonct. (h)	742,0
		Nbre de démarrage	9
Dessableur	Vis à sable	Tps. Fonct. (h)	10,6
		Nbre de démarrage	5
Electricité	GE	Tps. Fonct. (h)	0,0
		Nbre de démarrage	0

Consommation	Total pompé	m3	343 860
	Eau Potable	m3	2
	Electricité	kWh	82 388

Déchets	Refus de dégrillage	Tonne	4,9
	Sable	Tonne	0
	Graisse	Tonne	0

Commentaires

Evénements :

Fonctionnement du pompage :
07/05/25 : Arrêt poste de pompage courte durée pour inspection réseau à l'aval

Fonctionnement du dégrillage :
Travaux de renouvellement palier dégrilleur n°1

Utilisation des bassins de sécurité :

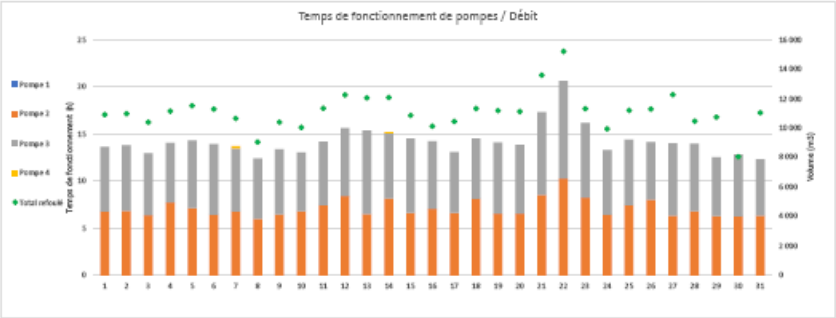

juin 2025

			JOUR																															
			1	2	3	4	5	6	7	8	9	10	11	12	13	14	15	16	17	18	19	20	21	22	23	24	25	26	27	28	29	30	31	Total
	Pluvio Trappes (mm)		0,0	0,0	0,0	0,8	12,5	5,4	3,8	0,6	0,0	0,0	0,0	0,0	5,4	0,2	0,0	0,0	0,0	0,0	0,0	0,0	0,0	0,0	0,2	0,0	12,6	3,0	0,0	0,0	0,0	0,0		45
	Pluvio Mitrière (mm)		0,0	0,0	0,1	1,6	10,2	5,5	2,2	3,7	0,0	0,1	0,1	0,7	9,1	3,9	0,0	0,1	0,0	0,1	0,1	0,0	0,1	0,0	0,3	0,1	9,5	5,7	0,0	0,0	0,1	0,1		53
Entrée	Vol. (m3)	Total entrées	8 480	9 710	9 290	8 940	10 330	12 640	8 790	9 150	9 150	9 810	9 880	9 390	9 610	12 970	11 430	10 330	8 930	8 970	8 890	8 500	8 080	8 380	8 810	8 970	10 770	11 460	9 010	8 590	8 600	9 490		286 380
Sortie	Vol. (m3)	Total Sorties*	10 910	9 830	9 190	11 330	13 830	12 300	12 450	13 340	13 320	13 810	14 250	11 200	11 980	12 710	14 720	13 540	11 770	11 910	12 780	11 610	8 830	10 720	11 670	12 480	14 240	11 000	12 510	11 190	11 490	13 420		380 120

*Total sortie = débits des deux colonnes (Données SIAAP)

																																		% Max
Bassin de sécurité	Bassin 1	% max	1	1	1	1	1	1	2	1	2	2	1	1	1	1	1	1	1	1	1	1	1	1	1	1	1	1	1	1	1	1		2
	Bassin 2	% max	0	0	0	0	0	0	0	0	0	0	0	0	0	0	0	0	0	0	0	0	0	0	0	0	0	0	0	0	0	0		0
	Bassin 3	% max	0	0	0	0	0	0	0	0	0	0	0	0	0	0	0	0	0	0	0	0	0	0	0	0	0	0	0	0	0	0		0
	Bassin 4	% max	0	1	0	1	1	1	1	1	0	0	0	0	0	0	0	1	0	0	1	0	0	0	0	0	0	0	0	0	0	0		1
	Bassin 5	% max	0	0	0	0	0	0	0	0	0	0	0	0	0	0	0	0	0	0	0	0	0	0	0	0	0	0	0	0	0	0		0

																																		Total
Pompage	P1	Tps. Fonct. (h)	0	0	0	0	0	0	0	0	0	0	0	0	0	0	0	0	0	0	0	0	0	0	0	0	0	0	0	0	0	0		0,0
		Nbr de démarrage	0	0	0	0	0	0	0	0	0	0	0	0	0	0	0	0	0	0	0	0	0	0	0	0	0	0	0	0	0	0		0
	P2	Tps. Fonct. (h)	7	7	7	7	8	10	7	7	8	9	6	8	8	12	6	8	7	8	7	7	7	7	8	7	8	10	7	7	6	8		226,3
		Nbr de démarrage	17	25	15	22	22	17	21	22	14	15	9	20	12	11	2	13	27	21	21	20	22	18	24	23	18	16	17	20	18	17		539
	P3	Tps. Fonct. (h)	7	7	8	7	8	10	7	7	6	7	9	7	8	9	11	8	7	7	8	7	7	7	7	8	9	9	7	7	7	8		227,9
		Nbr de démarrage	39	34	31	36	30	28	38	34	40	40	39	34	55	18	56	49	27	32	40	33	42	40	34	37	29	29	44	32	39	39		1 084
	P4	Tps. Fonct. (h)	0	0	0	0	0	0	0	0	0	0	0	0	0	0	0	0	0	0	0	0	0	0	0	0	0	0	0	0	0	0		0,0
		Nbr de démarrage	0	0	0	0	0	0	0	0	0	0	0	0	0	0	0	0	0	0	0	0	0	0	0	0	0	0	0	0	0	0		0

Légende Pluie
- Cumul > 15
- 15 > Cumul > 5
- 5 < Cumul > 0
- Cumul = 0

Légende Volumes
- Volume > 15 000
- 15 000 > Volume > 11 000
- Volumes < 11 000

Légende Niveau Bassin
- Niveau max > 75%
- 75% > Niveau max > 20%
- Niveau max < 10%

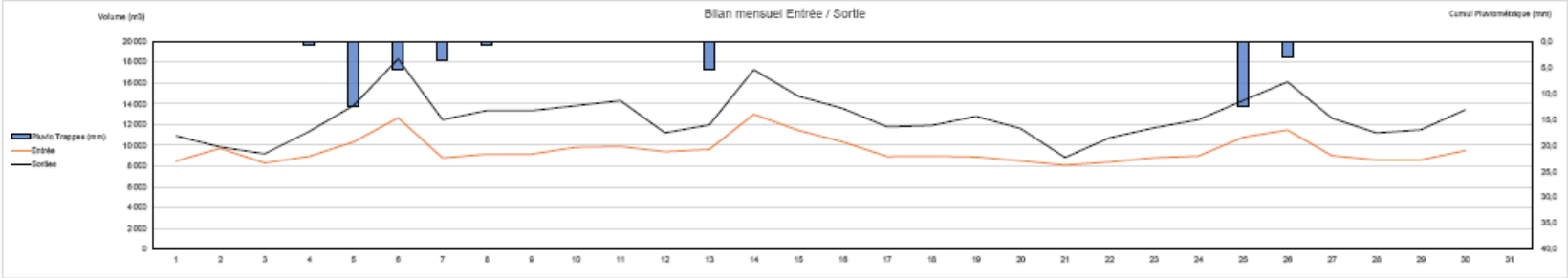

			Total Mensuel
Dégrillage	DEG 1	Tps. Fonct. (h)	255,1
		Nbre de démarrage	433
	DEG 2	Tps. Fonct. (h)	437,8
		Nbre de démarrage	4190
Dessableur	Vis à sable	Tps. Fonct. (h)	8,8
		Nbre de démarrage	10
Electricité	GE	Tps. Fonct. (h)	0,0
		Nbre de démarrage	0

Consommation	Total pompé	m3	380 120
	Eau Potable	m3	1
	Electricité	kWh	80 886

Déchets	Refus de dégrillage	Tonne	7,52
	Sable	Tonne	0
	Graisse	Tonne	0

Commentaires

Evènements :

Fonctionnement du pompage :

Fonctionnement du dégrillage :

Utilisation des bassins de sécurité :

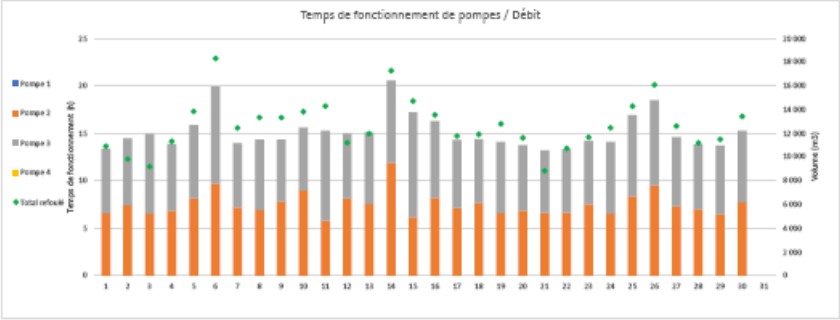

juillet 2025

			JOUR 1	2	3	4	5	6	7	8	9	10	11	12	13	14	15	16	17	18	19	20	21	22	23	24	25	26	27	28	29	30	31	Total
	Pluvio Trappes (mm)		0,0	0,4	0,0	0,0	0,0	5,1	13,9	0,0	0,0	0,0	0,0	0,0	0,0	0,0	0,0	1,8	0,5	0,0	1,4	6,4	10,9	0,0	3,6	5,9	0,0	0,0	9,4	0,0	0,2	0,0	0,0	71
	Pluvio Méréré (mm)		0,1	0,0	0,0	0,0	0,0	7,2	11,1	0,1	0,1	0,0	0,0	0,0	0,1	0,0	0,0	0,5	1,0	0,0	2,7	8,0	14,1	0,0	1,9	14,0	0,1	0,0	8,9	0,0	1,9	0,0	0,0	77
Entrée	Vol. (m3)	Total entrées	8 960	9 310	8 790	8 480	7 870	10 590	11 220	8 970	8 630	8 470	8 120	7 370	7 130	7 220	7 800	7 530	8 040	7 520	7 170	8 530	10 290	7 610	7 860	8 650	7 890	7 190	8 430	7 670	7 760	7 970	7 300	256 260
Sortes	Vol. (m3)	Total Sorties*	12 040	12 640	11 060	11 070	10 650	14 950	12 410	12 330	11 890	11 680	11 280	10 020	8 430	8 890	8 350	10 100	9 270	10 340	10 130	11 600	12 150	8 480	8 070	9 440	7 360	8 770	10 360	7 180	8 890	7 970	8 190	312 370

*Total sortie = débits des deux colonnes (Données SIAAP)

																																		% Max
Bassin de sécurité	Bassin 1	% max	1	1	1	1	1	1	35	1	1	1	1	1	1	1	1	1	1	1	1	1	1	1	2	2	2	1	1	1	1	1	1	38
	Bassin 2	% max	0	0	0	0	0	0	0	0	0	0	0	0	0	0	0	0	0	0	0	0	0	0	0	0	0	0	0	0	0	0	0	0
	Bassin 3	% max	0	0	0	0	0	0	0	0	0	0	0	0	0	0	0	0	0	0	0	0	0	0	0	0	0	0	0	0	0	0	0	0
	Bassin 4	% max	0	0	0	0	0	0	0	0	0	0	0	0	0	0	0	0	0	0	0	0	0	0	0	1	0	0	0	0	0	0	0	1
	Bassin 5	% max	0	0	0	0	0	0	0	0	0	0	0	0	0	0	0	0	0	0	0	0	0	0	0	0	0	0	0	0	0	0	0	0

																																		Total
Pompage	P1	Tps. Fonct. (h)	0	0	0	0	0	0	0	0	0	0	0	0	0	0	0	0	0	0	0	0	0	0	0	0	0	0	0	0	0	0	0	0,0
		Nbr de démarrage	0	0	0	0	0	0	0	0	0	0	0	0	0	0	0	0	0	0	0	0	0	0	0	0	0	0	0	0	0	0	0	0
	P2	Tps. Fonct. (h)	8	7	7	7	6	9	7	5	5	5	4	4	4	4	4	4	5	3	4	4	6	4	4	6	3	4	5	4	4	4	4	155,7
		Nbr de démarrage	17	16	22	23	23	17	22	25	27	28	29	29	30	30	28	29	27	23	29	25	25	30	28	24	17	29	29	30	30	30	31	802
	P3	Tps. Fonct. (h)	7	8	7	7	6	8	7	5	5	5	4	4	4	4	4	4	4	5	4	5	6	4	4	4	5	4	5	4	4	4	4	155,4
		Nbr de démarrage	41	38	35	37	39	39	33	44	43	45	44	44	44	42	45	45	43	50	42	39	20	46	43	41	53	42	39	46	42	44	44	1 290
	P4	Tps. Fonct. (h)	0	0	0	0	0	0	3	5	5	4	4	4	4	4	4	4	4	4	4	5	6	4	4	4	5	4	5	4	4	4	4	107,5
		Nbr de démarrage	0	0	0	1	0	0	19	31	32	31	33	33	32	33	33	33	31	37	33	30	25	34	32	28	41	32	32	34	33	34	34	801

Légende Pluie
- Cumul > 15
- 15 > Cumul > 5
- 5 < Cumul > 0
- Cumul = 0

Légende Volumes
- Volume > 15 000
- 15 000 > Volume > 11 000
- Volumes < 11 000

Légende Niveau Bassin
- Niveau max > 75%
- 75% > Niveau max > 20%
- Niveau max < 10%

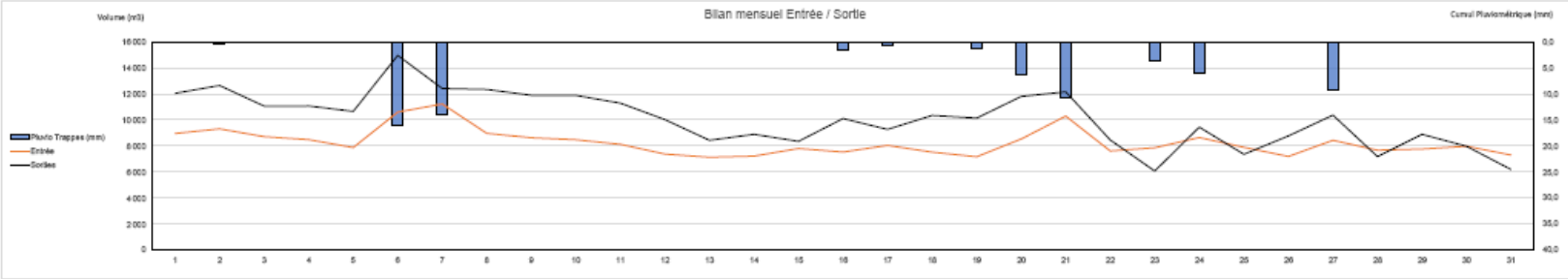

			Total Mensuel
Dégrillage	DEG 1	Tps. Fonct. (h)	544,9
		Nbre de démarrage	13
	DEG 2	Tps. Fonct. (h)	742,1
		Nbre de démarrage	5
Dessableur	Vis à sable	Tps. Fonct. (h)	7,6
		Nbre de démarrage	11
Electricité	GE	Tps. Fonct. (h)	0,0
		Nbre de démarrage	0

Consommation	Total pompé	m3	312 370
	Eau Potable	m3	3
	Electricité	kWh	77 385

Déchets	Refus de dégrillage	Tonne	
	Sable	Tonne	0
	Graisse	Tonne	0

Commentaires

Evènements :

Fonctionnement du pompage :

Fonctionnement du dégrillage :
16/07 : Débourrage vis n°2
29/07 : Débourrages vis n°1 et dégrilleurs

Utilisation des bassins de sécurité :
Evènements pluvieux du 05 & 07/07

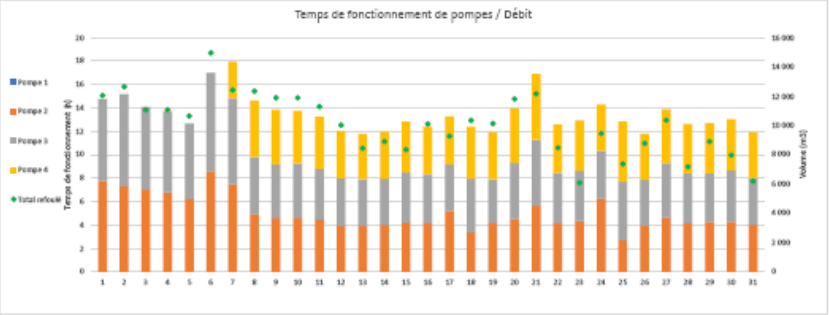

août 2025

			JOUR 1	2	3	4	5	6	7	8	9	10	11	12	13	14	15	16	17	18	19	20	21	22	23	24	25	26	27	28	29	30	31	Total
	Pluvio Trappes (mm)		0,0	0,0	0,0	0,0	2,4	0,0	0,0	0,0	0,0	0,0	0,0	0,0																				2
	Pluvio Mintère (mm)		0,8	0,1	0,0	0,0	2,5	0,0	0,1	0,0	0,0	0,1	0,1	0,0	1,9	0,2	0,0	0,0	0,1	0,0	0,0	1,0	0,5	0,0	0,0	0,0	0,1	0,4	0,0	2,3	18,0	0,3	1,8	28
Entrée	Vol. (m3)	Total entrées	7 020	6 430	6 420	6 580	6 850	6 110	6 480	6 560	6 240	7 690	7 000	6 350	6 380	6 350	5 870	5 890	6 210	6 730	6 520	6 540	6 610	6 500	6 710	6 840	7 110	7 440	7 670	6 620	6 780	6 490	6 870	211 070
Sorties	Vol. (m3)	Total Sorties*	6 580	4 860	2 790	4 420	4 600	7 230	9 220	9 420	8 950	11 050	9 180	8 090	8 730	8 870	4 810	5 050	8 210	7 350	6 960	3 650	4 630	6 280	5 590	5 610	6 820	6 660	7 170	6 300	11 340	12 330	12 850	223 100

*Total sortie = débits des deux colonnes (Données SIAAP)

																																		% Max
Bassin de sécurité	Bassin 1	% max	1	1	1	1	105	103	1	1	1	2	1	1	1	2	2	1	1	1	1	1	1	1	1	1	1	1	1	1	1	2	2	105
	Bassin 2	% max	0	0	0	0	36	0	0	0	0	0	0	0	0	0	0	0	0	0	0	0	0	0	0	0	0	0	0	0	0	0	0	36
	Bassin 3	% max	0	0	0	0	0	0	0	0	0	0	0	0	0	0	0	0	0	0	0	0	0	0	0	0	0	0	0	29	66	43	3	66
	Bassin 4	% max	0	0	0	0	1	0	0	0	0	0	0	0	0	0	0	0	0	0	0	0	0	0	0	0	0	0	0	0	32	0	0	30
	Bassin 5	% max	0	0	0	0	0	0	0	0	0	0	0	0	0	0	0	0	0	0	0	0	0	0	0	0	14	0	0	59	77	56	54	77

																																		Total
Pompage	P1	Tps. Fonct. (h)	0	0	0	0	0	0	0	0	0	0	0	0	0	0	0	0	0	0	0	0	0	0	0	0	0	0	0	0	0	0	0	0,0
		Nbr de démarrage	0	0	0	0	0	0	0	0	0	0	0	0	0	0	0	0	0	0	0	0	0	0	0	0	0	0	0	0	0	0	0	0
	P2	Tps. Fonct. (h)	4	3	4	4	4	5	5	6	5	6	6	5	5	5	5	5	5	5	6	5	5	5	5	6	6	6	6	7	8	7	8	169,2
		Nbr de démarrage	30	29	29	30	22	32	31	42	31	29	29	40	34	33	37	26	35	36	33	32	36	30	36	41	32	31	38	27	25	23	18	977
	P3	Tps. Fonct. (h)	4	4	3	4	4	5	6	5	5	6	6	5	5	5	5	5	5	6	5	5	5	5	6	6	6	6	6	6	6	8	7	167,1
		Nbr de démarrage	43	41	40	42	35	35	49	35	46	44	58	39	45	50	41	53	43	44	45	53	42	49	41	27	42	47	35	42	27	54	36	1 323
	P4	Tps. Fonct. (h)	4	3	4	4	3	0	0	0	0	0	0	0	0	0	0	0	0	0	0	0	0	0	0	0	0	0	0	0	0	0	0	17,6
		Nbr de démarrage	33	32	32	33	17	1	0	1	0	0	1	0	2	1	0	0	0	1	0	1	1	1	0	0	1	1	1	0	0	0	0	169

Légende Pluie
- Cumul > 15
- 15 > Cumul > 5
- 5 < Cumul > 0
- Cumul = 0

Légende Volumes
- Volume > 15 000
- 15 000 > Volume > 11 000
- Volumes < 11 000

Légende Niveau Bassin
- Niveau max > 75%
- 75% > Niveau max > 20%
- Niveau max < 10%

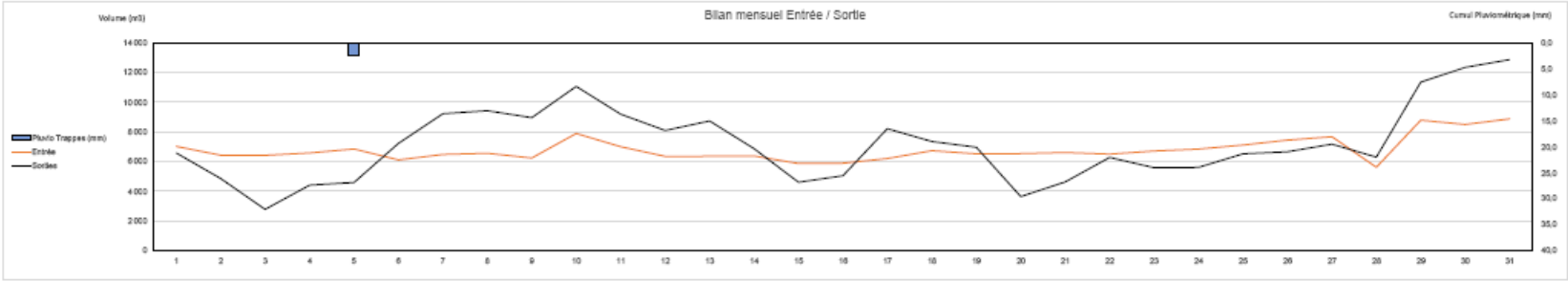

			Total Mensuel
Dégrillage	DEG 1	Tps. Fonct. (h)	418,5
		Nbre de démarrage	13
	DEG 2	Tps. Fonct. (h)	739,4
		Nbre de démarrage	22
Dessableur	Vis à sable	Tps. Fonct. (h)	4,9
		Nbre de démarrage	11
Electricité	GE	Tps. Fonct. (h)	0,0
		Nbre de démarrage	0

Consommation	Total pompé	m3	223 100
	Eau Potable	m3	5
	Electricité	kWh	68 501

Déchets	Refus de dégrillage	Tonne	
	Sable	Tonne	19,22
	Graisse	Tonne	7,56

Commentaires

Evènements :

Fonctionnement du pompage :
04/08 : Installation de l'amorce de relevage des niveaux de la bâche de pompage
05/08 : Renouvellement transmetteur des sondes de niveau

Fonctionnement du prétraitement :
05/08 : Entretien surpresseur n°1 et remplacement filtre
06/08 : Remplacement disjoncteur et contacteurs des surpresseurs
07/08 : Entretien surpresseur n°2 - vidange et tension courroie
25/08 : Consignation dégrilleur n°1
26/08 : Débouchage pompe de vidange sous vis
27/08 : Pompage bennes sables et stockeur graisses
29/08 : Curage des canaux amont du dégrilleur

Utilisation des bassins de sécurité :

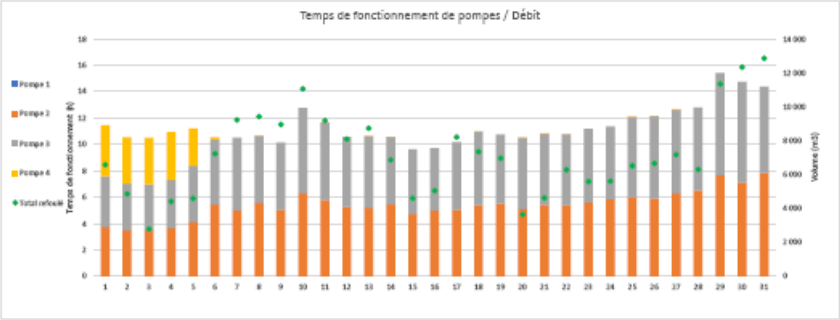

septembre 2025

			JOUR																															
			1	2	3	4	5	6	7	8	9	10	11	12	13	14	15	16	17	18	19	20	21	22	23	24	25	26	27	28	29	30	31	Total
	Pluvio Trappes (mm)		4,9	5,4	0,2	0,2	0,0	0,0	0,4	0,0	0,0	3,8	2,6	0,5	3,4	1,0	1,2	0,0	0,0	0,0	0,2	5,6	0,0	0,2	4,6	9,2	0,0	0,2	0,0	0,0	0,0	0,0		44
	Pluvio Minière (mm)		1,4	5,1	1,7	1,1	0,1	0,1	0,1	0,0	0,0	3,2	4,8	0,3	3,7	0,6	1,9	0,0	0,0	0,1	0,1	4,9	1,0	0,5	4,5	11,2	0,1	0,2	0,0	0,1	0,2	0,1		47
Entrée	Vol. (m3)	Total entrées	8 570	9 120	9 100	8 550	8 300	8 080	8 670	8 470	8 280	8 950	9 040	8 510	8 490	9 220	9 230	8 670	9 310	8 750	8 530	8 770	8 860	8 690	8 100	11 470	9 310	8 640	8 170	8 630	9 070	8 780		264 330
Sortie	Vol. (m3)	Total Sorties*	13 620	12 300	9 980	10 260	10 670	7 840	8 260	9 510	9 580	8 500	9 200	7 850	8 180	9 670	8 210	6 130	4 180	5 930	6 490	4 070	4 280	4 910	4 340	3 310	2 880	5 060	3 930	3 440	3 080	2 340		204 980

*Total sortie = débits des deux colonnes (Données SIAAP)

																																			% Max
Bassin de sécurité	Bassin 1	% max	1	1	1	1	1	1	1	1	1	1	1	1	1	1	107	107	1	1	1	1	1	1	1	1	1	1	1	1	1	1		107
	Bassin 2	% max	0	0	0	0	0	0	0	0	0	0	0	0	0	0	98	97	0	0	0	0	0	0	0	0	0	0	0	0	0	0		98
	Bassin 3	% max	3	3	3	0	0	0	0	0	0	0	0	0	0	0	86	86	4	2	2	2	2	2	12	2	2	2	0	0	0	0		86
	Bassin 4	% max	0	0	0	0	0	0	0	0	0	0	0	0	0	0	33	52	0	0	1	0	0	0	0	0	0	0	0	0	0	0		52
	Bassin 5	% max	51	48	18	2	2	2	2	2	2	2	2	1	1	1	76	76	20	16	16	16	16	16	60	21	21	21	20	20	20	20		76

																																			Total
Pompage	P1	Tps. Fonct. (h)	0	0	0	0	0	0	0	0	0	0	0	0	0	0	0	0	0	0	0	0	0	0	0	0	0	0	0	0	0	0		0,0
		Nbr de démarrage	0	0	0	0	0	0	0	0	0	0	0	0	0	0	0	0	0	0	0	0	0	0	0	0	0	0	0	0	0	0		0
	P2	Tps. Fonct. (h)	8	2	0	0	0	0	0	0	0	0	0	0	3	6	3	5	5	6	6	3	5	7	5	5	5	6	4	5	7	2		95,8
		Nbr de démarrage	23	2	0	0	0	0	0	0	0	0	1	0	3	4	3	7	6	5	7	5	7	5	7	3	6	8	2	4	5	3		122
	P3	Tps. Fonct. (h)	7	2	0	0	0	0	0	0	0	0	0	0	3	5	6	4	5	5	6	4	5	5	4	7	5	5	5	4	5	5		94,6
		Nbr de démarrage	42	23	0	0	0	0	0	0	0	1	0	0	6	12	5	4	12	13	16	12	13	13	14	9	14	14	13	10	12	11		272
	P4	Tps. Fonct. (h)	0	12	16	14	14	14	14	14	14	15	15	14	7	4	6	5	6	4	5	7	4	2	5	7	5	3	5	6	3	7		248,4
		Nbr de démarrage	0	12	22	26	27	27	22	26	26	24	24	27	17	6	7	5	4	4	3	5	3	4	15	7	4	6	10	7	4	11		385

Légende Pluie
- Cumul > 15
- 15 > Cumul > 5
- 5 < Cumul > 0
- Cumul = 0

Légende Volumes
- Volume > 15 000
- 15 000 > Volume > 11 000
- Volumes < 11 000

Légende Niveau Bassin
- Niveau max > 70%
- 75% > Niveau max > 20%
- Niveau max < 10%

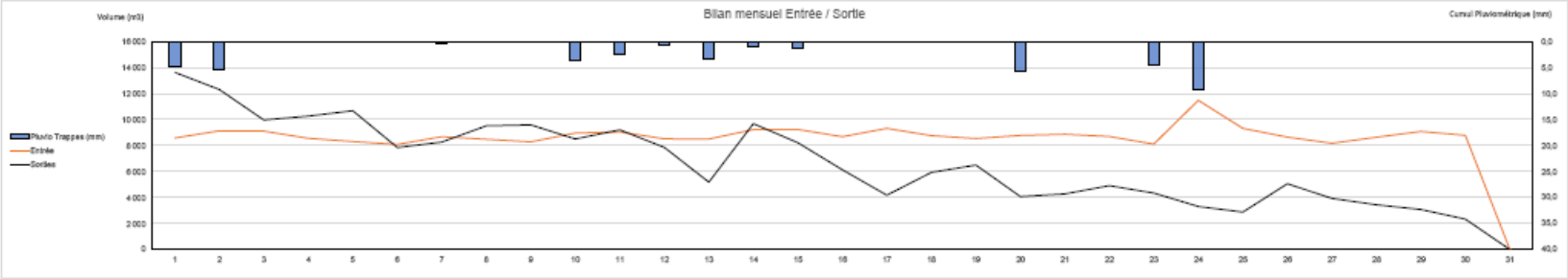

			Total Mensuel
Dégrillage	DEG 1	Tps. Fonct. (h)	622,6
		Nbre de démarrage	107
	DEG 2	Tps. Fonct. (h)	718,0
		Nbre de démarrage	27
Dessableur	Vis à sable	Tps. Fonct. (h)	7,5
		Nbre de démarrage	24
Electricité	GE	Tps. Fonct. (h)	0,0
		Nbre de démarrage	0

Consommation	Total pompé	m3	204 980
	Eau Potable	m3	2
	Electricité	kWh	80 954

Déchets	Refus de dégrillage	Tonne	XX
	Sable	Tonne	0
	Graisse	Tonne	0

Commentaires

Général :
Tournée d'exploitation quotidienne
Maintenance trimestrielle électrique

Evènements :

Fonctionnement du pompage :
Modification programme automate pour marnage du opste

Fonctionnement du dégrillage :
01/09 : intervention corrective dégrilleur n°1 (remplacement agrafe)
15/09 : débourrage vis n°2
25/09 : Débourrage vis N°2

Utilisation des bassins de sécurité :
15 & 16/09 : Arrêt du pompage du poste // Desecnte en réseau à l'aval

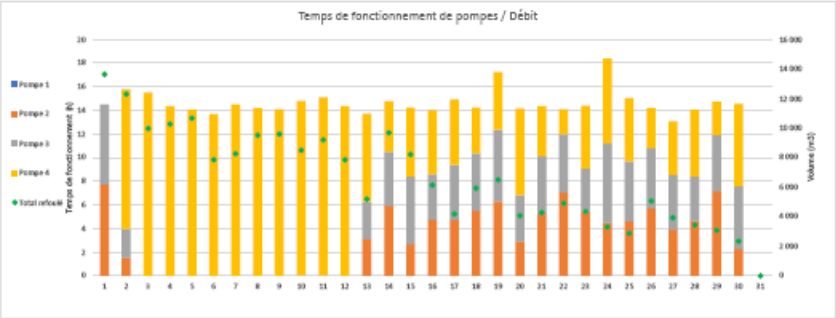

octobre 2025

			JOUR																																	
			1	2	3	4	5	6	7	8	9	10	11	12	13	14	15	16	17	18	19	20	21	22	23	24	25	26	27	28	29	30	31	Total
	Pluvio Trappes (mm)		0,0	0,0	4,4	13,5	1,8	0,0	0,0	0,0	0,0	0,0	0,0	0,2	0,0	0,0	0,0	0,0	0,0	0,0	1,8	1,8	0,2	5,4	1,4	0,0	0,2	1,8	3,0	0,2	13,5	0,2	0,0	40
	Pluvio Méréré (mm)		0,1	0,1	5,6	11,2	0,8	0,8	0,0	0,1	0,1	0,0	0,0	0,2	0,1	0,1	0,0	0,0	0,1	0,1	0,7	3,1	0,0	2,3	3,8	0,2	0,3	1,6	2,6	0,3	11,5	0,1	0,1	46
Entrées	Vol. (m3)	Total entrées	9 140	8 780	9 170	10 760	9 420	9 160	8 930	9 110	8 980	8 620	8 410	8 900	8 390	8 850	9 020	8 750	8 510	8 210	8 740	9 430	8 520	8 690	9 570	8 520	8 050	8 690	8 850	6 250	10 570	9 130	8 960	273 030
Sorties	Vol. (m3)	Total Sorties*	1 010	3 110	2 480	4 440	2 630	960	2 200	4 190	2 940	1 390	2 740	1 530	550	300	1 220	710	2 950	1 280	2 530	500	160	1 620	3 630	1 790	1 610	5 010	4 480	1 820	1 550	1 940	530	63 780

*Total sortie = débits des deux colonnes (Données SIAAP)

																																				% Max
Bassin de sécurité	Bassin 1	% max	108	2	1	2	2	2	1	1	1	1	1	1	1	1	1	64	1	1	0	3	2	2	2	2	1	1	2	1	3	2	2	108
	Bassin 2	% max	98	0	0	0	0	0	0	0	0	0	0	0	0	0	0	0	0	0	0	0	0	0	0	0	0	0	0	0	0	0	0	98
	Bassin 3	% max	65	22	0	1	1	1	1	1	0	0	0	0	69	32	2	0	0	0	0	0	0	0	0	0	0	0	0	65	3	2	2	69
	Bassin 4	% max	27	4	0	0	0	0	0	0	0	0	0	0	69	35	0	0	0	0	0	0	0	0	0	0	0	0	0	25	0	1	0	69
	Bassin 5	% max	71	0	0	0	0	0	0	0	0	0	0	0	80	26	0	0	1	2	2	2	2	3	4	5	3	4	4	77	8	8	0	80

																																				Total
Pompage	P1	Tps. Fonct. (h)	0	0	0	0	0	0	0	0	0	0	0	0	0	0	0	0	0	0	0	0	0	0	0	0	0	0	0	0	0	0	0	0,0
		Nbr de démarrage	0	0	0	0	0	0	0	0	0	0	0	0	0	0	0	0	0	0	0	0	0	0	0	0	0	0	0	0	0	0	0	0
	P2	Tps. Fonct. (h)	4	6	3	7	5	6	7	2	6	5	6	8	3	6	2	7	3	6	4	7	3	6	5	4	5	5	4	5	6	6	5	150,3
		Nbr de démarrage	7	6	4	7	7	7	6	4	7	8	4	4	4	8	3	13	3	4	3	7	3	7	3	5	4	2	2	7	5	3	6	165
	P3	Tps. Fonct. (h)	6	4	4	7	5	4	5	5	5	5	4	0	3	4	5	4	5	4	4	5	5	4	5	5	4	5	5	4	7	5	5	144,2
		Nbr de démarrage	10	7	11	11	11	11	13	14	12	13	11	1	2	19	11	18	13	11	13	13	14	10	14	12	12	13	12	8	9	11	10	350
	P4	Tps. Fonct. (h)	4	5	8	3	5	6	3	7	5	4	4	7	6	3	0	0	0	0	0	0	0	0	0	0	0	0	0	0	0	0	0	88,8
		Nbr de démarrage	4	10	8	3	5	8	4	10	4	5	9	11	13	5	0	0	0	0	0	0	0	0	0	0	0	0	0	0	0	0	0	90

Légende Pluie
- Cumul > 15
- 15 > Cumul > 5
- 5 < Cumul > 0
- Cumul = 0

Légende Volumes
- Volume > 15 000
- 15 000 > Volume > 11 000
- Volumes < 11 000

Légende Niveau Bassin
- Niveau max > 75%
- 75% > Niveau max > 20%
- Niveau max < 10%

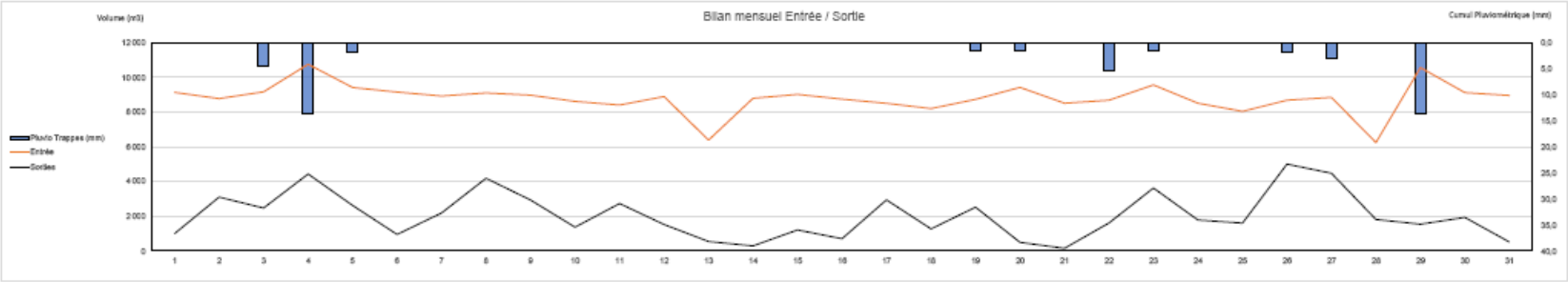

			Total Mensuel
Dégrillage	DEG 1	Tps. Fonct. (h)	318,3
		Nbre de démarrage	9
	DEG 2	Tps. Fonct. (h)	734,2
		Nbre de démarrage	22
Dessableur	Vis à sable	Tps. Fonct. (h)	12,6
		Nbre de démarrage	21
Electricité	GE	Tps. Fonct. (h)	0,0
		Nbre de démarrage	0

Consommation	Total pompé	m3	63 780
	Eau Potable	m3	0
	Electricité	kWh	86 738

Déchets	Refus de dégrillage	Tonne	
	Sable	Tonne	0
	Graisse	Tonne	0

Commentaires

Général :
Tournée d'exploitation quotidienne
Maintenance trimestielle électrique

Evènements :

Fonctionnement du pompage :
14/10 : Intervention corrective P3 - défaut pompage
Retour de marche P4 à diagnostiquer
28/10 : Curage du poste

Fonctionnement du dégrillage :
13/10 : débourrage vis n°1

Sollicitation des bassins de sécurité :
01/10 : Arrêt du poste pour inspection réseau
13 & 14/10 : Arrêt du poste pour installation de mesure de piquage sur les canalisations de refoulement
28/10 : Curage du poste

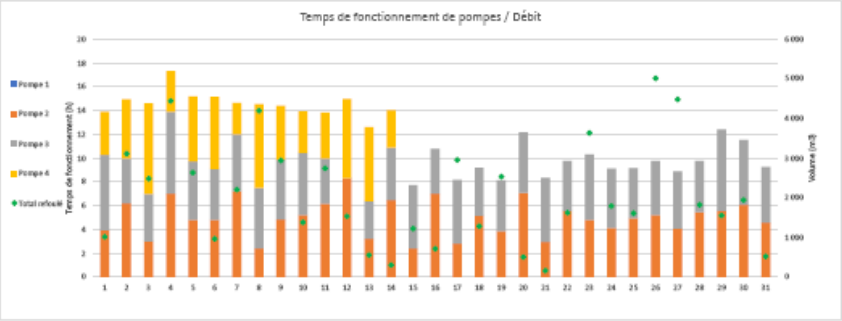

novembre 2025

			JOUR 1	2	3	4	5	6	7	8	9	10	11	12	13	14	15	16	17	18	19	20	21	22	23	24	25	26	27	28	29	30	31	Total
	Pluvio Trappes (mm)		4,7	1,4	0,0	0,0	0,0	6	1,0	1,0	0,2	0,6	0,2	0,0	0,0	0,0	11,7	0,4	0,6	0,0	5,8	0,4	0,2	0,4	7,6	1,8	1,4	0,0	1,2	3,8	4,4	0,0		53
	Pluvio Mérière (mm)		5,2	2,2	0,1	0,1	0,0	3,5	0,7	1,3	0,2	0,0	0,2	0,2	0,1	0,2	5,9	0,3	0,0	0,2	5,9	0,1	0,6	0,0	4,7	2,2	1,9	0,0	1,0	4,0	7,7	0,1		50
Entrée	Vol. (m3)	Total entrées	9 170	9 100	8 750	8 530	8 700	9 120	8 420	8 310	8 400	8 010	8 060	8 700	8 620	8 560	9 690	9 090	8 880	8 570	10 370	8 980	8 650	8 220	11 510	9 960	9 700	9 040	9 040	9 900	9 680	9 300		271 240
Sortes	Vol. (m3)	Total Sorties*	780	2 020	3 940	7 980	6 850	7 270	8 710	6 190	6 490	6 090	6 050	7 620	6 420	6 980	8 340	7 850	7 400	6 860	7 670	10 190	8 580	6 170	8 370	6 540	6 740	6 840	6 610	7 490	7 290	7 580		203 680

*Total sortie = débits des deux colonnes (Données SIAAP)

			1	2	3	4	5	6	7	8	9	10	11	12	13	14	15	16	17	18	19	20	21	22	23	24	25	26	27	28	29	30	31	% Max
Bassin de sécurité	Bassin 1	% max	1	1	93	1	1	1	1	1	1	1	1	1	1	1	1	1	1	1	1	1	1	2	1	100	1	1	1	2	1	1		100
	Bassin 2	% max	0	0	90	6	0	0	0	0	0	0	0	0	0	0	0	0	0	0	0	0	0	0	0	99	35	0	0	0	0	0		99
	Bassin 3	% max	0	0	62	3	0	0	0	0	0	0	0	0	0	0	0	0	0	0	0	0	0	0	1	96	2	0	0	0	0	0		96
	Bassin 4	% max	0	0	20	0	0	1	0	1	2	1	0	0	0	0	1	1	1	0	1	1	0	0	1	24	7	0	1	0	0	0		24
	Bassin 5	% max	0	0	71	0	0	0	0	0	0	0	0	0	0	0	0	0	0	0	0	0	0	0	0	72	0	0	0	0	0	0		72

																																		Total
Pompage	P1	Tps. Fonct. (h)	0	0	0	0	0	0	0	0	0	0	0	0	0	0	0	0	0	0	0	0	0	0	0	0	0	0	0	0	0	0		0,0
		Nbr de démarrage	0	0	0	0	0	0	0	0	0	0	0	0	0	0	0	0	0	0	0	0	0	0	0	0	0	0	0	0	0	0		0
	P2	Tps. Fonct. (h)	6	8	3	10	8	5	2	5	7	3	7	4	6	5	7	5	3	5	6	5	6	5	6	5	6	5	10	4	7	3		167,7
		Nbr de démarrage	7	5	4	4	8	2	3	6	6	2	4	5	8	4	4	1	1	8	6	5	6	5	5	6	5	6	6	2	4	1		139
	P3	Tps. Fonct. (h)	6	2	7	5	4	5	7	4	5	6	5	5	5	5	5	4	7	6	6	6	6	6	8	4	5	6	5	7	5	4		161,0
		Nbr de démarrage	6	6	13	9	14	11	15	10	10	14	10	10	13	11	9	10	16	12	10	10	14	10	6	2	11	13	12	11	7	11		316
	P4	Tps. Fonct. (h)	0	0	0	0	0	0	0	0	0	0	0	0	0	0	0	0	0	0	0	0	0	0	0	0	0	0	0	0	0	0		0,0
		Nbr de démarrage	0	0	0	0	0	0	0	0	0	0	0	0	0	0	0	0	0	0	0	0	0	0	0	0	0	0	0	0	0	0		0

Légende Pluie
- Cumul > 15
- 15 > Cumul > 5
- 5 < Cumul > 0
- Cumul = 0

Légende Volumes
- Volume > 15 000
- 15 000 > Volume > 11 000
- Volumes < 11 000

Légende Niveau Bassin
- Niveau max > 75%
- 75% > Niveau max > 20%
- Niveau max < 10%

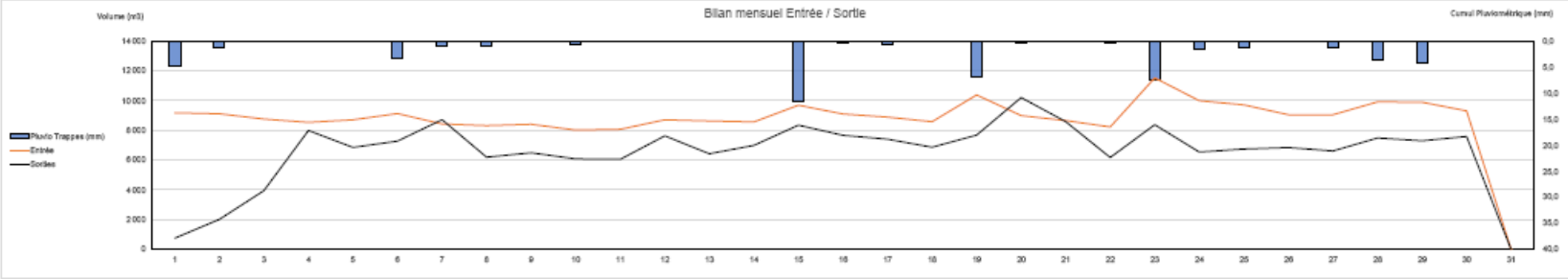

			Total Mensuel
Dégrillage	DEG 1	Tps. Fonct. (h)	0,0
		Nbre de démarrage	0
	DEG 2	Tps. Fonct. (h)	718,8
		Nbre de démarrage	10
Dessableur	Vis à sable	Tps. Fonct. (h)	7,1
		Nbre de démarrage	14
Electricité	GE	Tps. Fonct. (h)	0,0
		Nbre de démarrage	0

Commentaires

Général :
Tournée d'exploitation quotidienne

Evènements : /

Fonctionnement du pompage : /

Fonctionnement du dégrillage : /

Utilisation des bassins de sécurité :
03/11: Arrêt du poste - Inspection réseau
25&26/11: Arrêt du poste - Inspection réseau

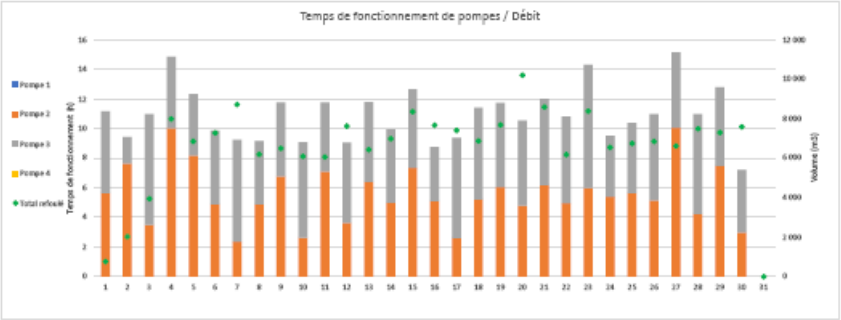

Consommation	Total pompé	m3	203 680
	Eau Potable	m3	0
	Electricité	kWh	89 129

Déchets	Refus de dégrillage	Tonne	
	Sable	Tonne	0
	Graisse	Tonne	0

décembre 2025

			JOUR																															
			1	2	3	4	5	6	7	8	9	10	11	12	13	14	15	16	17	18	19	20	21	22	23	24	25	26	27	28	29	30	31	Total
	Pluvio Trappes (mm)		0,2	0,2	0,0	2,0	1,6	0,8	11,1	0,0	0,0	0,0	0,2	0,2	0,0	0,0	0,0	0,0	0,0	0,2	5,6	1,6	12,1	0,0	0,0	0,0	0,0	0,0	0,0	0,0	0,0	0,0	0,0	36
	Pluvio Minière (mm)		0,3	0,2	0,0	2,1	1,7	0,9	12,0	0,1	0,3	0,0	0,3	0,1	0,0	0,0	0,3	0,0	0,1	0,1	5,4	2,0	15,0	0,1	0,1	0,0	0,0	0,1	0,2	0,1	0,1	0,0	0,2	42
Entrée	Vol. (m3)	Total entrées	9 030	8 790	8 930	9 610	8 720	9 450	13 310	9 830	8 960	9 470	8 920	8 780	8 240	8 710	8 940	8 980	8 860	8 740	9 820	8 900	11 940	10 050	8 550	8 460	7 240	8 040	7 530	7 580	7 830	9 390	11 270	282 870
	Débit en L/s	Val. Maxj	609	558	571	793	521	629	1 095	607	568	589	569	563	534	539	585	596	587	546	635	626	1 058	636	523	576	538	576	551	544	533	652	743	
Sorties	Vol. (m3)	Total Sorties*	6 580	6 580	6 720	7 510	6 360	5 800	9 680	7 540	6 500	2 560	1 980	4 080	5 240	5 350	4 770	5 980	6 500	6 580	7 460	6 840	6 660	3 700	5 800	5 920	1 190	3 110	4 290	5 290	5 470	5 950	8 490	175 530

*Total sortie = débits des deux colonnes (Données SIAAP)

																																		% Max
Bassin de sécurité	Bassin 1	% max	1	1	1	1	1	1	1	1	1	107	5	5	3	4	4	4	5	6	6	7	6	6	5	5	5	6	2	2	1	1	5	107
	Bassin 2	% max	0	0	0	0	0	0	0	0	0	98	8	0	0	0	0	0	0	0	0	0	0	0	0	0	0	0	0	0	0	0	0	98
	Bassin 3	% max	0	0	0	0	0	0	1	1	2	52	21	0	0	0	0	0	0	0	0	0	1	1	1	1	1	1	1	1	2	1	1	52
	Bassin 4	% max	0	0	0	0	0	0	0	0	0	0	0	0	0	1	1	1	1	1	1	1	0	0	0	0	0	1	1	1	1	0	1	1
	Bassin 5	% max	0	0	0	0	0	0	0	0	0	55	0	0	0	0	0	0	0	0	0	0	0	0	0	0	0	0	0	0	0	0	0	55

																																		Total
Pompage	P1	Tps. Fonct. (h)	0	0	0	0	0	0	0	0	0	0	0	0	0	0	0	0	0	0	0	0	0	0	0	0	0	0	0	0	0	0	0	0,0
		Nbr de démarrage	0	0	0	0	0	0	0	0	0	0	0	0	0	0	0	0	0	0	0	0	0	0	0	0	0	0	0	0	0	0	0	0
	P2	Tps. Fonct. (h)	8	7	8	1	6	9	4	6	8	4	5	5	5	7	7	3	7	4	6	4	8	3	3	7	6	4	4	4	5	4	7	172,8
		Nbr de démarrage	7	2	2	1	8	5	3	4	6	2	5	5	7	5	2	2	4	3	6	4	9	5	2	4	6	5	7	5	7	5	4	142
	P3	Tps. Fonct. (h)	5	5	5	7	6	5	9	5	5	5	6	5	5	3	5	7	4	5	5	7	7	5	6	5	4	6	5	4	5	3	8	165,2
		Nbr de démarrage	12	12	12	8	12	11	10	10	12	7	11	12	13	8	14	13	10	11	6	11	8	11	13	12	13	12	10	11	11	7	12	335
	P4	Tps. Fonct. (h)	0	0	0	0	0	0	0	0	0	0	0	0	0	0	0	0	0	0	0	0	0	0	0	0	0	0	0	0	0	0	0	0,0
		Nbr de démarrage	0	0	0	0	0	0	0	0	0	0	0	0	0	0	0	0	0	0	0	0	0	0	0	0	0	0	0	0	0	0	0	0

Légende Pluie
- Cumul > 15
- 15 > Cumul > 5
- 5 < Cumul > 0
- Cumul = 0

Légende Volumes
- Volume > 15 000
- 15 000 > Volume > 11 000
- Volumes < 11 000

Légende Niveau Bassin
- Niveau max > 75%
- 75% > Niveau max > 20%
- Niveau max < 10%

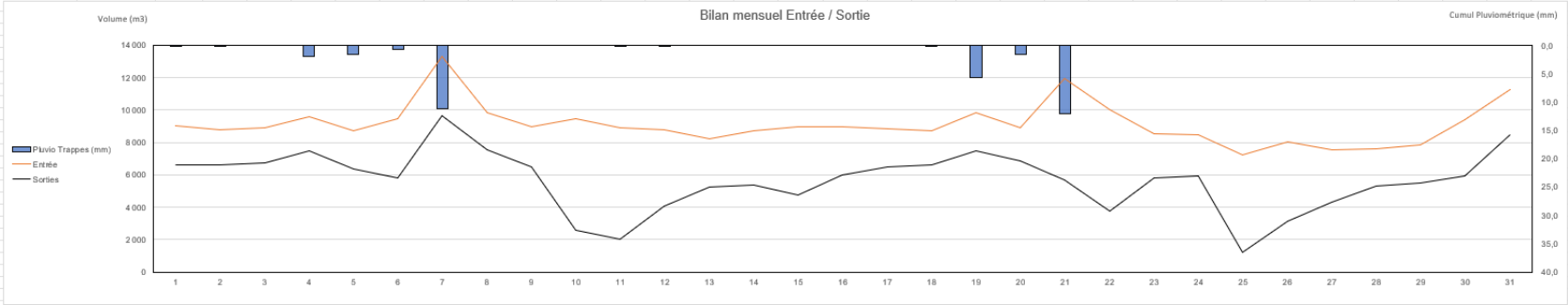

			Total Mensuel
Dégrillage	DEG 1	Tps. Fonct. (h)	0,0
		Nbre de démarrage	0
	DEG 2	Tps. Fonct. (h)	743,0
		Nbre de démarrage	3
Déssableur	Vis à sable	Tps. Fonct. (h)	1,0
		Nbre de démarrage	2
Electricité	GE	Tps. Fonct. (h)	0,0
		Nbre de démarrage	0

Consommation	*Total pompé*	*m3*	*175 530*
	Eau Potable	m3	
	Electricité	kWh	93 109

Déchets	Refus de dégrillage	Tonne	
	Sable	Tonne	
	Graisse	Tonne	

Commentaires

Evènements :

Fonctionnement du pompage : Pompe 4 Fonctionnelle, problème sur la remontée d'information vers la supervision.

Fonctionnement du dégrillage : Entretien : nettoyage, graisse et vérification mécanique // RAS

Utilisation des bassins de sécurité : Remplissage le 10 décembre // Arrêt du poste pour visite du réseau à l'aval

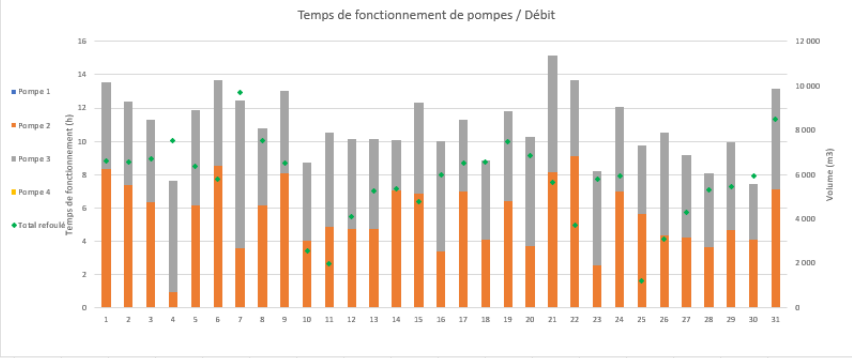

6.11 Bilans d’activités STEU

Date	Ouvrage	Type	Titre (100 caractères max)
31/12/25	PTE	Avarie / Correctif	Remise en place et en marche pompe A
31/12/25	PRI	Avarie / Correctif	Mise à l'arrêt pompe A
30/12/25	PTE	Avarie / Correctif	Remonté des pompes A et B PTE puis remise en place. Pompe A ne débite pas
29/12/25	Aération	Exploitation	Réduction débit surpresseurs
29/12/25	Aération	Exploitation	Réglage des seuils d'aération
29/12/25	PTE	Avarie / Correctif	Pompe A disjoncté car présence filasse dans la roue
29/12/25	Pré-traitement	Avarie / Correctif	Remise en marche auto pont dessableur
29/12/25	Pré-traitement	Avarie / Correctif	Pont dessableur à l'arrêt
29/12/25	Laboratoire	Exploitation	Analyses eau
23/12/25	Déshydratation	Exploitation	Mise en production de boue (centri A)
19/12/25	Biomaster	Curage	vidange biomaster et arrêt car présence filasse
19/12/25	Laboratoire	Exploitation	Analyses eau
18/12/25	Déshydratation	Exploitation	Graissage centrif A
18/12/25	Général station	Metrologie	Mensuelle MES
18/12/25	Laboratoire	Exploitation	Analyses boue
18/12/25	Densadeg	Exploitation	Vérification nombre de pulses pluvio + nettoyage
18/12/25	Biomaster	Curage	Curage partiel biomaster
18/12/25	Général station	Exploitation	Vérif des préleveurs
18/12/25	Déshydratation	Exploitation	Mise en production de boue (centri A)
17/12/25	Laboratoire	Exploitation	Analyses boue
17/12/25	Clarificateur	Exploitation	Réglage recirculation à environ 180 m3/h par file
17/12/25	Densadeg	Avarie / Correctif	Test pulses pluviomètre supervision
17/12/25	Déshydratation	Exploitation	Mise en production de boue (centri A)
16/12/25	Clarificateur	Exploitation	Réglage recirculation A
16/12/25	Aération	Exploitation	Réglage des seuils redox
16/12/25	Clarificateur	Exploitation	Réglage recirculation B
16/12/25	Laboratoire	Metrologie	Mensuelle sondes portables
16/12/25	Laboratoire	Exploitation	Analyses eau + boue
16/12/25	Général station	Avarie / Correctif	Défaut borne pont bascule
16/12/25	Général station	Exploitation	Rotation de bennes
11/12/25	Déshydratation	Exploitation	Mise en production de boue (centri B)
11/12/25	Général station	Information	Accompagnement SQY et SDA Audui GC
11/12/25	Laboratoire	Prelevements	prelevements et analyses
10/12/25	Pré-traitement	Exploitation	Rotation de bennes DIB
09/12/25	Général station	Information	Audit autosurveillances
09/12/25	Déshydratation	Exploitation	Mise en production de boue (centri B)
05/12/25	Clarificateur	Exploitation	Démarrage soufflante clarif A + réglage tubes suceurs
05/12/25	Réactifs	Exploitation	Dépotage chaux vive
05/12/25	Déshydratation	Exploitation	Mise en production de boue (centri A)
05/12/25	Général station	Metrologie	Mensuelle préleveurs EB et EE
04/12/25	Laboratoire	Metrologie	trimestrielle préleveurs portables
04/12/25	Laboratoire	Exploitation	Analyses eau
04/12/25	Aération	Exploitation	Réglage des seuils d'aération redox
04/12/25	Clarificateur	Exploitation	Démarrage soufflante B et réglage des tubes suceurs
03/12/25	Général station	Information	Intervention etancheité toit avec SQY
03/12/25	Entrée station	Information	Appel KONE
03/12/25	Déshydratation	Exploitation	Nettoyage du local
03/12/25	Pré-traitement	Prelevements	Preleveur EB bouché
02/12/25	Aération	Avarie / Correctif	Remontage pompe de relevage C, redescente et remise en marche
02/12/25	Déshydratation	Exploitation	Mise en production de boue (centri A)
02/12/25	Clarificateur	Avarie / Correctif	Remplacement roue, arbre et paliers arrières pont clarif B
02/12/25	Désodorisation	Avarie / Correctif	Remontage ventillation 16C02
01/12/25	Réactifs	Exploitation	mensuelle FeCl3 + vérif débit
01/12/25	Laboratoire	Exploitation	Analyses eau
01/12/25	Général station	Prelevements	eau autocontrole

Date	Ouvrage	Type	Titre (100 caractères max)
01/12/25	Déshydratation	Avarie / Correctif	Réparation pvc aspiration pompe vidange cubi polymère
28/11/25	Entrée station	Exploitation	Nettoyage sonde de niveau chambre d'entrée
28/11/25	Sortie	Exploitation	Nettoyage sonde de niveau canal de comptage
28/11/25	Général station	Exploitation	Ouverture vanne amont STEP 01V01
28/11/25	Déshydratation	Avarie / Correctif	Casse tuyau PVC pompe de transfert cubi polymère
28/11/25	Déshydratation	Exploitation	Mise en production de boue (centri A)
28/11/25	Général station	Exploitation	Accompagement contrôle levage
27/11/25	Laboratoire	Exploitation	Analyses eau
27/11/25	Général station	Exploitation	Accompagement contrôle levage
27/11/25	Réactifs	Exploitation	Dépotage FeCl3
27/11/25	Général station	Prelevements	Eau autocontrole
27/11/25	Déshydratation	Exploitation	Mise en production de boue (centri A)
26/11/25	Laboratoire	Exploitation	Analyses boue
26/11/25	Général station	Prelevements	Ba + Br + Clarif
26/11/25	Général station	Exploitation	Visite STEU
26/11/25	Aération	Exploitation	réglage seuils redox
26/11/25	Aération	Exploitation	Réduction débits surpresseurs
26/11/25	Déshydratation	Exploitation	Mise en production de boue (centri A)
25/11/25	Densadeg	Metrologie	Mensuelle pluviomètre
25/11/25	Aération	Exploitation	Ramassage filasse
25/11/25	Général station	Exploitation	Rotation de bennes
25/11/25	Déshydratation	Exploitation	Mise en production de boue (centri A)
24/11/25	Laboratoire	Exploitation	Analyses eau
24/11/25	Déshydratation	Exploitation	Mise en production de boue (centri A)
21/11/25	Général station	Exploitation	Rotation de bennes
21/11/25	Déshydratation	Exploitation	Mise en production de boue (centri A)
21/11/25	Laboratoire	Exploitation	Analyses graisse
20/11/25	Biomaster	Avarie / Correctif	Démontage moteur surpresseur
20/11/25	Général station	Metrologie	Mensuelle préleveurs
20/11/25	Général station	Prelevements	Surverse + BaF + BF + Stocker + Centrat + BNC + BC
20/11/25	Déshydratation	Exploitation	Mise en production de boue (centri A)
19/11/25	Biomaster	Avarie / Correctif	Démontage surpresseur pour diagnostique
19/11/25	Déshydratation	Information	Contrôle du disconnecteur déshydratation
19/11/25	Laboratoire	Exploitation	Analyses eau
18/11/25	Biomaster	Avarie / Correctif	Diagnotique défaut surpresseur
18/11/25	Déshydratation	Exploitation	Mise en production de boue (centri A)
18/11/25	Déshydratation	Exploitation	Mensuelle prépa polymère
17/11/25	Biomaster	Avarie / Correctif	Défaut ventilateur surpresseur
17/11/25	Biomaster	Exploitation	Nettoyage surpresseur
17/11/25	Laboratoire	Exploitation	Analyses eau + boue
17/11/25	Général station	Prelevements	eau autocontrole + boue
14/11/25	PTE	Exploitation	Nettoyage sonde de niveau
14/11/25	Sortie	Exploitation	Nettoyage sonde de niveau canal de comptage
14/11/25	Entrée station	Exploitation	Nettoyage sonde de niveau chambre d'entrée
14/11/25	Laboratoire	Exploitation	Analyses eau + boue
14/11/25	Déshydratation	Exploitation	Mise en production de boue (centri A)
13/11/25	Laboratoire	Exploitation	Analyses boue
13/11/25	Général station	Prelevements	Ba + Br + Clarif + Surverse + BaF + BF
13/11/25	Aération	Metrologie	Bimensuelle BA
13/11/25	Clarificateur	Exploitation	Réglage tubes suceurs clarif A et B
13/11/25	Flottation	Avarie / Correctif	Remontage vannes pompe de pressurisation B
12/11/25	Flottation	Avarie / Correctif	Débouchage canalisation aval pompe de pressurisation B
12/11/25	Clarificateur	Exploitation	Réglage des tubes suceurs clarif A
12/11/25	Clarificateur	Exploitation	Réglage recirculation B
12/11/25	Clarificateur	Exploitation	Réglage recirculation A
12/11/25	Flottation	Avarie / Correctif	Enlèvement pompe de pressurisation A par RBMI
12/11/25	Laboratoire	Exploitation	Analyses eau
12/11/25	Pré-traitement	Exploitation	Curage bâche à sable + amont dégrilleur
12/11/25	Flottation	Exploitation	Curage bâche de pressurisation
07/11/25	Aération	Exploitation	Ramassage filasse
07/11/25	Flottation	Avarie / Correctif	Consaignation pompe de pressurisation 12P01A
06/11/25	Pré-traitement	Exploitation	Vidange by-pass canal de comptage EB
06/11/25	Laboratoire	Exploitation	Analyses eau

Date	Ouvrage	Type	Titre (100 caractères max)
06/11/25	Flottation	Avarie / Correctif	Vidange bâche de pressurisation + démontage vanne amont Pompe de pressurisation A
05/11/25	Pré-traitement	Avarie / Correctif	Débouchage bâche à sable
05/11/25	Flottation	Avarie / Correctif	Arrêt flottation car pompes de pressurisation bouchées
05/11/25	Sortie	Exploitation	Nettoyage sonde de niveau canal de comptage
05/11/25	Pré-traitement	Exploitation	Nettoyage sonde de niveau canal de comptage
05/11/25	Entrée station	Exploitation	Nettoyage sonde de niveau chambre d'entrée
05/11/25	Déshydratation	Exploitation	Nettoyage sonde MES
05/11/25	Aération	Exploitation	Maillage surpresseurs
05/11/25	Laboratoire	Exploitation	Vérif des préleveurs
05/11/25	Laboratoire	Exploitation	Analyses boue
04/11/25	Laboratoire	Exploitation	Analyses boue
04/11/25	Flottation	Exploitation	Démarrage flottation
04/11/25	Flottation	Exploitation	Nettoyage bache de pressurisation + panier de dégrillage
04/11/25	Général station	Exploitation	Rotation de bennes
04/11/25	Clarificateur	Exploitation	Réglage des tubes suceurs clarif B
04/11/25	Général station	Prelevements	Ba + Br + Clarifs
04/11/25	Déshydratation	Exploitation	Mise en production de boue (centri A)
03/11/25	Flottation	Exploitation	Démarrage flottation
03/11/25	Laboratoire	Exploitation	Analyses eau
03/11/25	Général station	Exploitation	Relevé des compteurs EP + Elec
03/11/25	Déshydratation	Exploitation	Mise en production de boue (centri A)
31/10/25	Flottation	Exploitation	Remplacement distributeur vanne SISTO
31/10/25	Clarificateur	Renouvellement	Remplacement pompe boue en excès 08P01B
31/10/25	Flottation	Exploitation	Démarrage flottation
30/10/25	Pré-traitement	Avarie / Correctif	Remontage compresseur graisses
30/10/25	Laboratoire	Exploitation	Analyses eau + boue
30/10/25	Déshydratation	Exploitation	Mise en production de boue (centri A)
30/10/25	Général station	Prelevements	EB et EE Autocontrole
30/10/25	Clarificateur	Avarie / Correctif	Remontée pompe de boue en excès B
30/10/25	Flottation	Exploitation	Démarrage flottation
30/10/25	Clarificateur	Exploitation	Réglage tubes suceurs clarif A + arrêt soufflante
29/10/25	Flottation	Exploitation	Démarrage flottation
29/10/25	Général station	Metrologie	Mensuelle EB/ET
29/10/25	Aération	Metrologie	Bimensuelles BA
29/10/25	Laboratoire	Exploitation	Analyses boue
29/10/25	Clarificateur	Exploitation	Démarrage soufflantes d'amorçage
29/10/25	Clarificateur	Exploitation	Réglage recirculations
29/10/25	Déshydratation	Exploitation	Mise en production de boue (centri A)
28/10/25	Aération	Avarie / Correctif	Défaut agitateur 06BA01B
28/10/25	Déshydratation	Prelevements	Prélèvement AS + AC
28/10/25	Déshydratation	Exploitation	Mise en production de boue (centri A)
28/10/25	Pré-traitement	Avarie / Correctif	Débouchage pompe à sable A et remise en marche
27/10/25	Pré-traitement	Avarie / Correctif	canalisation pompe à sable A Bouchée
27/10/25	Laboratoire	Exploitation	Analyses boue
27/10/25	Flottation	Exploitation	Démarrage flottation
27/10/25	Aération	Avarie / Correctif	défaut agitateur 06AA01A
27/10/25	Aération	Exploitation	Ramassage filasse
27/10/25	Général station	Prelevements	Ba + Br + Clarifs + Surverse + BaF + BF
16/10/25	Sortie	Renouvellement	Remplacement pluviomètre
16/10/25	Laboratoire	Exploitation	Analyses eau + boue
15/10/25	Laboratoire	Exploitation	Analyses boue
15/10/25	Général station	Prelevements	Ba + Br + Clarifs
15/10/25	Général station	Exploitation	Vérif des préleveurs
15/10/25	Sortie	Metrologie	Enlèvement algues
15/10/25	Densadeg	Exploitation	Préparation chantier remplacement vanne et remise en place pompe El 3
14/10/25	Sortie	Metrologie	Enlèvement algues canal de sortie
14/10/25	Clarificateur	Exploitation	Nettoyage Clarif B
14/10/25	Aération	Exploitation	Arrêt pompes PRI pour nettoyage clarifs
14/10/25	Déshydratation	Renouvellement	Remplacement pompe à émulsion prépa polymère
14/10/25	Laboratoire	Exploitation	Analyses boue
14/10/25	Clarificateur	Exploitation	Réglage recirculation B
13/10/25	Aération	Exploitation	arrêt pompes PRI pour nettoyage clarifs
13/10/25	Pré-traitement	Exploitation	Curage benne à sable
13/10/25	Laboratoire	Exploitation	Analyses eau + boue
13/10/25	Clarificateur	Exploitation	Nettoyage goulottes clarifs
13/10/25	Général station	Prelevements	Ba + Br + Clarif

Date	Ouvrage	Type	Titre (100 caractères max)
13/10/25	Général station	Prelevements	Prélèvement autocontrole EB et EE
09/10/25	Désodorisation	Exploitation	Mise a l'arret ventilateur Air viciée 16c02
09/10/25	Aération	Exploitation	Nettoyage du local surpresseur
09/10/25	Aération	Exploitation	Prise d'echantillions BA et BR
09/10/25	Aération	Metrologie	Sonde Rh - O2 - Anise - MES bassin bio B
09/10/25	Entrée station	Exploitation	Enlevement des dechets dans le panier du degrilleur de secours
09/10/25	Aération	Metrologie	Sonde Rh - O2 - Anise - MES bassin bio A
08/10/25	Aération	Exploitation	Maillage surpresseurs
08/10/25	Général station	Metrologie	Mensuelle préleveurs
08/10/25	Aération	Exploitation	Nettoyage sondes BA
08/10/25	Laboratoire	Exploitation	Analyses eau
07/10/25	Général station	Exploitation	Vérification des préleveurs
07/10/25	Flottation	Renouvellement	Remplacement ballon d'air
07/10/25	Déshydratation	Avarie / Correctif	vérification disconnecteur déshydratation par SEOP // arrêt de la production jusqu'à remplacement du disconnecteur
07/10/25	Pré-traitement	Avarie / Correctif	soudage et remise en marche vis refus de dégrillage
06/10/25	Flottation	Avarie / Correctif	Remplacement roue entrain racleurs
06/10/25	Pré-traitement	Avarie / Correctif	Casse vis de refus de dégrillage
03/10/25	Déshydratation	Exploitation	Remplacement cubi polymère
03/10/25	Pré-traitement	Avarie / Correctif	Arrêt pompe à sable B
02/10/25	Aération	Exploitation	Réglage débits surpresseurs
02/10/25	Bassin d'orage	Exploitation	remise en place pompe BO26
02/10/25	Laboratoire	Exploitation	Analyses eau + boue
01/10/25	Aération	Exploitation	Réglage débit surpresseurs
01/10/25	Déshydratation	Avarie / Correctif	Réglage de la sonde de niveau trémie
30/09/25	Général station	Prelevements	Ba + br +Clarif + surverse + BaF + BF
30/09/25	Déshydratation	Avarie / Correctif	arrêt centrif car bourrage dans trémie et vis d'extraction
30/09/25	Déshydratation	Renouvellement	Remplacement sonde radar trémie + paramétrage sonde
29/09/25	Aération	Avarie / Correctif	remplacement switch démarrage auto pompe PRI B
29/09/25	Aération	Exploitation	Enlèvement filasse
29/09/25	Laboratoire	Exploitation	Analyse eau
29/09/25	Général station	Prelevements	Prélèvement eau autocontrole
23/09/25	Bassin d'orage	Exploitation	Vidange BO26
23/09/25	Entrée station	Exploitation	Enlèvement graisse chambre d'entrée
23/09/25	Sortie	Exploitation	Enlèvement algue canal de sortie
23/09/25	Laboratoire	Exploitation	Analyses eau + boue
23/09/25	Général station	Prelevements	Prélèvement EB et EE autocontrole
22/09/25	Laboratoire	Metrologie	Mensuelle sondes portables
22/09/25	Général station	Metrologie	Contrôle pluviomètre
22/09/25	Réactifs	Exploitation	Mensuelle FeCl3
22/09/25	Laboratoire	Exploitation	Analyses boue
22/09/25	Général station	Prelevements	Ba + Br + Clarifs
22/09/25	Aération	Exploitation	Ramassage filasse
19/09/25	Déshydratation	Exploitation	Nettoyage sol local benne
19/09/25	Sortie	Exploitation	Nettoyage sonde de niveau canal venturi
19/09/25	Pré-traitement	Exploitation	Nettoyage sonde de niveau canal venturi
19/09/25	Pré-traitement	Exploitation	Vidange by-pass prétraitement EB
19/09/25	Déshydratation	Exploitation	Nettoyage sonde MES
19/09/25	Entrée station	Exploitation	Nettoyage sonde de niveau canal d'entrée
19/09/25	Bassin d'orage	Exploitation	Nettoyage dégrilleur BO23
19/09/25	Bassin d'orage	Exploitation	Vidange BO23 et BO26
19/09/25	Pré-traitement	Exploitation	Nettoyage canal venturi
19/09/25	Entrée station	Exploitation	Ouverture vanne vers BO pour descente niveau canaux venturi et inspection
18/09/25	Général station	Exploitation	Prélèvement EB + EE autocontrole
18/09/25	Biomaster	Exploitation	Nettoyage sondes
18/09/25	Général station	Metrologie	Mensuelle préleveurs
17/09/25	Laboratoire	Exploitation	Analyses boue
17/09/25	Général station	Prelevements	Ba + Br + Clarif
17/09/25	Clarificateur	Exploitation	Remplacement vanne et tête de chat alimentation EI nettoyage
17/09/25	Sortie	Metrologie	Mensuelle EE
17/09/25	Pré-traitement	Metrologie	Mensuelle EB

Date	Ouvrage	Type	Titre (100 caractères max)
17/09/25	Déshydratation	Exploitation	Mensuelle Gaveuses
17/09/25	Déshydratation	Exploitation	Nettoyage centrif A suite à arrêt élec
16/09/25	Général station	Exploitation	Enlèvement sable avant et après dégrilleurs
16/09/25	Flottation	Exploitation	Nettoyage du panier de dégrillage
16/09/25	Réactifs	Exploitation	Dépotage FeCl3
16/09/25	Aération	Metrologie	Bimensuelle BA
12/09/25	Sortie	Exploitation	Enlèvement algues canal de sortie
12/09/25	PTE	Exploitation	Nettoyage sonde de niveau
12/09/25	Sortie	Exploitation	Nettoyage sonde de niveau canal venturi
12/09/25	Pré-traitement	Exploitation	Nettoyage sonde de niveau canal venturi
12/09/25	Entrée station	Exploitation	Nettoyage sonde de niveau chambre d'entrée
12/09/25	Aération	Exploitation	Arrêt pompes PRI pour nettoyage clarif puis remise en marche
12/09/25	Aération	Exploitation	Nettoyage sondes BA
12/09/25	Clarificateur	Exploitation	Nettoyage goulottes clarificateur
09/09/25	Général station	Exploitation	Trimestrielle courroies
09/09/25	Pré-traitement	Avarie / Correctif	remise en service pompe à sable B
09/09/25	Densadeg	Exploitation	Mensuelle EI
04/09/25	Général station	Prelevements	EB et EE autocontrole
04/09/25	Déshydratation	Avarie / Correctif	Diagnotique défaut agitateur stocker 13A01
03/09/25	Laboratoire	Exploitation	Analyses boue
03/09/25	Général station	Information	Intervention de Engie pour remise en marche climatiseur TGBT 2
03/09/25	Général station	Prelevements	Ba + Br + Clarif + Surverse + BaF + BF
03/09/25	Aération	Metrologie	Bimensuelle sondes BA
02/09/25	Laboratoire	Exploitation	Analyses eau
01/09/25	Général station	Avarie / Correctif	Canalisation entre dégazeur et PTE bouchée
01/09/25	Aération	Exploitation	Réduction débit supresseurs
01/09/25	Laboratoire	Exploitation	Analyses boue
01/09/25	Général station	Prelevements	Ba + Br + Clarif + Bioamster + Sable
01/09/25	Aération	Exploitation	Ramassage filasse
29/08/25	Laboratoire	Exploitation	Nettoyage + rangement labo
29/08/25	Laboratoire	Exploitation	Analyses boue
29/08/25	Aération	Exploitation	Augmentation débit surpresseurs
28/08/25	Aération	Exploitation	Augmentation débit surpresseur C
28/08/25	Entrée station	Exploitation	Ramassage graisse en surface chambre d'entrée STEP
28/08/25	Aération	Avarie / Correctif	Pompe PRI 04P01B ne démarre plus
28/08/25	Laboratoire	Exploitation	Analyses eau + boue
28/08/25	Bassin d'orage	Exploitation	Vidange BO26 et BO23
28/08/25	Pré-traitement	Exploitation	Vidange By pass Prétraitement
28/08/25	Général station	Prelevements	Stocker + centrat + BNC + BC
28/08/25	Déshydratation	Exploitation	Mise en production de boue (centri A)
27/08/25	Sortie	Exploitation	Nettoyage canal venturi
27/08/25	PRI	Exploitation	Arrêt poste PRI pour nettoyage canal venturi EE
27/08/25	Bassin d'orage	Exploitation	Nettoyage DG BO23
27/08/25	Laboratoire	Exploitation	Analyses boue
27/08/25	Général station	Exploitation	Tournée de graissage
27/08/25	Général station	Prelevements	Ba + Br + Clarif
27/08/25	Bassin d'orage	Exploitation	Nettoyage sonde de niveau by-pass BO vers ru
27/08/25	Pré-traitement	Exploitation	Nettoyage canal ventury EB
27/08/25	Aération	Exploitation	Nettoyage au dessus des surpresseurs aspirateur + nettoyage intérieur caisson surp A
26/08/25	Sortie	Exploitation	Nettoyage sonde de niveau canal ventury
26/08/25	Pré-traitement	Exploitation	Nettoyage sonde de niveau canal ventury
26/08/25	Aération	Exploitation	Nettoyage des sondes BA
25/08/25	Déshydratation	Exploitation	Nettoyage sondes Stocker
25/08/25	Général station	Exploitation	Ba + Br + Clarif + Surverse + BF + BaF + Sable + Biomaster
22/08/25	Laboratoire	Exploitation	Analyses eau + boue
22/08/25	Flottation	Exploitation	Nettoyage du panier de dégrillage
22/08/25	Général station	Exploitation	Prélèvement autosurveillance eau + ru
21/08/25	Aération	Preventif	Remplacement des couroies surpresseurt B elencourt
21/08/25	Laboratoire	Exploitation	Analyses boue
21/08/25	Sortie	Metrologie	Mensuelle EE
21/08/25	Biomaster	Metrologie	Mensuelle Biomaster
21/08/25	Déshydratation	Exploitation	Mise en production de boue (centri A)
20/08/25	Laboratoire	Exploitation	Analyses boue
20/08/25	Aération	Metrologie	Bimensuelle Ba

Date	Ouvrage	Type	Titre (100 caractères max)
20/08/25	Sortie	Exploitation	Mise en place préleveurs ru
20/08/25	Général station	Exploitation	Rotation de bennes
19/08/25	Aération	Preventif	Remplacement courroies Surpresseur B + filtre
19/08/25	Réactifs	Exploitation	Mensuelle FeCl3
19/08/25	Densadeg	Metrologie	Mensuelle pluvio
19/08/25	Général station	Prelevements	Surverse + BaF + BF + Biomaster + sable
18/08/25	Aération	Exploitation	Maillage surpresseurs
18/08/25	Aération	Preventif	Remplacement courroies supresseur C + filtre
18/08/25	Général station	Prelevements	Ba + Br + Clarif + EB + EE
14/08/25	Général station	Metrologie	Mensuelle préleveurs
14/08/25	Clarificateur	Exploitation	Réglage recirculation B
14/08/25	Clarificateur	Exploitation	Réglage recirculation A
14/08/25	Densadeg	Exploitation	Mensuelle EI
14/08/25	Laboratoire	Exploitation	Analyses eau + boue
14/08/25	Déshydratation	Exploitation	Mise en production de boue (centri A)
13/08/25	Général station	Avarie / Correctif	Fuite liquide climatisation TGBT 2
13/08/25	Général station	Exploitation	Nettoyage filtres EI
13/08/25	Flottation	Exploitation	Nettoyage du panier de dégrillage
13/08/25	Laboratoire	Exploitation	Analyses boues
13/08/25	Général station	Prelevements	Surverse + BaF + BF + sable + Biomaster
13/08/25	Clarificateur	Exploitation	Réglage recirculation A
13/08/25	Aération	Metrologie	Remplacement et étalonnage sonde redox Ba B
13/08/25	Aération	Exploitation	Nettoyage des sondes
12/08/25	Général station	Prelevements	Ba + Br + Clarif
12/08/25	Laboratoire	Exploitation	Analyses eau + boue
11/08/25	Déshydratation	Exploitation	Mensuelle gaveuses
11/08/25	Laboratoire	Metrologie	Mensuelle sondes portables
11/08/25	Pré-traitement	Metrologie	Mensuelle EB
08/08/25	Laboratoire	Exploitation	Bimestrielle poste de filtration MES
08/08/25	Aération	Exploitation	Ramassage filasses
08/08/25	Général station	Exploitation	Rotation de bennes
08/08/25	PTE	Exploitation	Nettoyage sonde de niveau
08/08/25	Biomaster	Exploitation	Nettoyage sonde de niveau lixiviats
08/08/25	Sortie	Exploitation	Nettoyage sonde de niveau canal de comptage
08/08/25	Pré-traitement	Exploitation	Nettoyage sonde de niveau canal de comptage
07/08/25	Laboratoire	Exploitation	analyses eau + boue
07/08/25	Déshydratation	Exploitation	Mise en production de boue (centri A)
06/08/25	Laboratoire	Exploitation	Analyses boue
06/08/25	Déshydratation	Exploitation	Mensuelle polymère
06/08/25	Général station	Information	Contrôle réglementaire bureau veritas élec
06/08/25	Déshydratation	Exploitation	Mise en production de boue (centri A)
05/08/25	Déshydratation	Avarie / Correctif	Remplacement vanne alimentation pompe polymère prépa poly
05/08/25	Laboratoire	Exploitation	Analyses boue
05/08/25	Déshydratation	Exploitation	Nettoyage bac prépa polymère
05/08/25	Général station	Prelevements	Br + Surverse + BaF + BF
04/08/25	Pré-traitement	Exploitation	Débouchage canalisation laveur de sable
04/08/25	Général station	Exploitation	Prélèvement
18/07/25	Pré-traitement	Exploitation	Vidange by-pass prétraitement
18/07/25	Général station	Exploitation	Nettoyage et relance des préleveurs
18/07/25	Général station	Prelevements	Prélèvement autosurveillance eau
18/07/25	Laboratoire	Exploitation	Analyses eau + boue
17/07/25	Aération	Metrologie	Réduction des coef des sondes MES des BA
17/07/25	Laboratoire	Exploitation	Analyses boue
17/07/25	Déshydratation	Exploitation	Nettoyage sonde MES aliemntation boue centrif
17/07/25	Flottation	Prelevements	Prélèvements Surverse + BaF + BF
17/07/25	Déshydratation	Prelevements	Prélèvements boue autosurveillance + autocontrole
17/07/25	Général station	Exploitation	Vérif des préleveurs
17/07/25	Aération	Exploitation	Réglage débit supresseurs
17/07/25	PRI	Exploitation	Ramassage filasse cana de refoulement PRI
17/07/25	Déshydratation	Exploitation	Mise en production de boue (centri A)
16/07/25	Général station	Prelevements	Prélèvements Ba + Br + clarifs
16/07/25	Laboratoire	Exploitation	analyses boue
16/07/25	Clarificateur	Metrologie	Bimensuelle BA
16/07/25	Sortie	Metrologie	Metrologie preleveur
16/07/25	Pré-traitement	Metrologie	Metrologie preleveur
16/07/25	Général station	Exploitation	Nettoyage et relance des préleveurs pour le lendemain
16/07/25	Sortie	Exploitation	Enlèvement algues

Date	Ouvrage	Type	Titre (100 caractères max)
15/07/25	Laboratoire	Exploitation	Analyses eau
15/07/25	Pré-traitement	Metrologie	Mensuelle EB
15/07/25	Déshydratation	Exploitation	Mise en production de boue (centri A)
15/07/25	Général station	Prelevements	Prélèvements eau autosurveillance
11/07/25	Général station	Exploitation	Nettoyage et relance des préleveurs
11/07/25	Sortie	Metrologie	Mensuelle sondes EE
11/07/25	Sortie	Exploitation	Remplacement sonde pH sortie
11/07/25	Sortie	Avarie / Correctif	Diagnotique défaut sondes sortie
11/07/25	Général station	Exploitation	Rotation de bennes
10/07/25	Pré-traitement	Renouvellement	Remplacement moteur + paliers + accouplement
10/07/25	Sortie	Exploitation	Nettoyage canal de sortie
10/07/25	Clarificateur	Exploitation	Remplacement tuyau de nettoyage
10/07/25	Déshydratation	Exploitation	Mise en production de boue (centri A)
09/07/25	Sortie	Avarie / Correctif	Diagnostique écart de données sondes sortie
09/07/25	Pré-traitement	Renouvellement	Remplacement moteur + paliers + accouplement
09/07/25	Laboratoire	Exploitation	Analyses eau
09/07/25	Général station	Prelevements	Prélèvements eaux autosurveillance
08/07/25	Pré-traitement	Renouvellement	Mise à l'arrêt pont dessableur pou remplacement moteur + paliers + accouplement
08/07/25	Aération	Exploitation	Nettoyage filasse
08/07/25	Général station	Exploitation	Vérif des préleveurs
08/07/25	Déshydratation	Exploitation	Mise en production de boue (centri A)
07/07/25	Laboratoire	Exploitation	analyses boue
07/07/25	Général station	Prelevements	Ba + Br + Clarif + Biomaster
07/07/25	Densadeg	Metrologie	mensuelle pluviomètre
07/07/25	Clarificateur	Exploitation	Réglage recirculation B
07/07/25	Clarificateur	Exploitation	Réglage recirculation A
07/07/25	Général station	Exploitation	Nettoyage et relance des préleveurs
07/07/25	Sortie	Exploitation	nettoyage algues
07/07/25	Déshydratation	Exploitation	Mise en production de boue (centri A)
04/07/25	Laboratoire	Exploitation	Analyses boue
03/07/25	Général station	Exploitation	Nettoyage et relance des préleveurs
03/07/25	Laboratoire	Exploitation	Analyses boue
03/07/25	Flottation	Prelevements	BaF + surverse + BF
03/07/25	Pré-traitement	Exploitation	Vidange by-pass prétraitement
03/07/25	Aération	Exploitation	Nettoyage filasse
03/07/25	Aération	Metrologie	Nettoyage sondes
03/07/25	Sortie	Metrologie	Nettoyage sonde de niveau canal de comptage
03/07/25	Pré-traitement	Metrologie	Nettoyage sonde de niveau canal de comptage
03/07/25	PTE	Metrologie	Nettoyage sonde de niveau
02/07/25	Laboratoire	Exploitation	Analyses boue
02/07/25	Laboratoire	Exploitation	Analyses eau
02/07/25	Général station	Prelevements	Prélèvement autosurveillance eau
01/07/25	Laboratoire	Exploitation	Analyses boue
01/07/25	Général station	Prelevements	Ba + Br + Clarifs
01/07/25	Déshydratation	Prelevements	Prélèvement boue autosurveillance + autocontrole
01/07/25	Général station	Exploitation	vérif des préleveurs
01/07/25	Clarificateur	Exploitation	Démarage soufflante amorçage clarif B + réglages tubes suceurs clarif A
01/07/25	Général station	Exploitation	Réarmement équipement STEP suite à coupure élec
01/07/25	Aération	Exploitation	Maillage surpresseurs
01/07/25	Aération	Exploitation	Réduction auto 2 T2 maintien redox réduit
01/07/25	Déshydratation	Exploitation	Mise en production de boue (centri A)
30/06/25	Atelier	Exploitation	Rangement et nettoyage atelier
30/06/25	Aération	Exploitation	Réglage des seuils d'aération
30/06/25	Laboratoire	Exploitation	Analyses eau + boue
30/06/25	Général station	Prelevements	EB et EE autocontrole
30/06/25	Déshydratation	Exploitation	Mise en production de boue (centri A)
27/06/25	Pré-traitement	Exploitation	Vidange by-pass prétraitement
27/06/25	Atelier	Exploitation	rangement atelier
27/06/25	Flottation	Exploitation	Nettoyage du panier de dégrillage
27/06/25	PTE	Metrologie	Nettoyage sonde de niveau
27/06/25	Sortie	Metrologie	Nettoyage sonde de niveau canal de comptage
27/06/25	Pré-traitement	Metrologie	Nettoyage sonde de niveau canal de comptage
26/06/25	Sortie	Exploitation	nettoyage algues
26/06/25	Aération	Exploitation	Nettoyage filasse
26/06/25	Pré-traitement	Exploitation	Vidange partielle prétraitement
26/06/25	Général station	Metrologie	Nettoyage des préleveurs

Date	Ouvrage	Type	Titre (100 caractères max)
26/06/25	Réactifs	Exploitation	Dépotage FeCl3
26/06/25	Bassin d'orage	Exploitation	Vidange BO23 et BO26
26/06/25	Aération	Metrologie	Bimensuelle BA
25/06/25	Aération	Exploitation	Réglage des seuils d'aération
25/06/25	Général station	Exploitation	Rotation de bennes
25/06/25	Laboratoire	Exploitation	Analyses eaux ELA + MAU
25/06/25	Général station	Prelevements	Prélèvement Autosurveillance eau
25/06/25	Déshydratation	Avarie / Correctif	Fuite disconnecteur EP alimentation prépa polymère
24/06/25	Laboratoire	Exploitation	Analyses boue
24/06/25	Déshydratation	Exploitation	Graissage centrif A
24/06/25	Déshydratation	Exploitation	Réduction seuil d'extraction stockeur niveau bas
24/06/25	Flottation	Exploitation	Démarrage flottation
24/06/25	Déshydratation	Prelevements	Prélèvements boue autosurveillance
24/06/25	Général station	Prelevements	Ba + Br + Clarif
24/06/25	Biomaster	Metrologie	Mensuelle biomaster
24/06/25	Général station	Exploitation	Vérif des préleveurs
24/06/25	Aération	Exploitation	Nettoyage filasse
24/06/25	Sortie	Exploitation	nettoyage algues
24/06/25	Déshydratation	Exploitation	Mise en production de boue (centri A)
13/06/25	Laboratoire	Metrologie	Métrologie sondes portables
13/06/25	Général station	Exploitation	Nettoyage et relance des préleveurs
13/06/25	Laboratoire	Exploitation	Analyses eau
12/06/25	Déshydratation	Exploitation	Resserage tresse pompe gaveuse et malaxeur
12/06/25	Déshydratation	Exploitation	Vidange cubi de polymère
12/06/25	Aération	Exploitation	Nettoyage filasse
12/06/25	Déshydratation	Metrologie	Réduction coef sonde MES déshydratation
12/06/25	Général station	Exploitation	Vérif préleveurs
12/06/25	Flottation	Exploitation	Démarrage flottation
12/06/25	Flottation	Exploitation	Nettoyage du panier de dégrillage
12/06/25	Réactifs	Exploitation	Mensuelle FeCl3
12/06/25	Déshydratation	Exploitation	Mise en production de boue (centri A)
11/06/25	Général station	Avarie / Correctif	Diag défaut climatiseur TGBT 1
11/06/25	Aération	Exploitation	Nettoyage filasse
11/06/25	Général station	Exploitation	Nettoyage et relance des préleveurs
11/06/25	Déshydratation	Exploitation	Mensuelle Gaveuse
11/06/25	Général station	Information	Contrôle de la fontaine à eau bat administratif
11/06/25	Général station	Information	Passage de KONE pour contrôle des portes sectionnelles, rideaux et portail
11/06/25	Déshydratation	Exploitation	Mensuelle polymère
11/06/25	Laboratoire	Exploitation	analyses boues
11/06/25	Général station	Prelevements	Ba + Br + Clarif
10/06/25	Laboratoire	Exploitation	Analyses eau + boue
10/06/25	Général station	Prelevements	Surverse + BaF + BF + Stocker + Centrat + BNC +BC
10/06/25	Pré-traitement	Avarie / Correctif	Remplacement compresseur graisse + démontage autre compresseur
10/06/25	Aération	Avarie / Correctif	Agitateur 06BA01A disjoncté suite à la coupre électrique
10/06/25	Déshydratation	Exploitation	Mise en production de boue (centri A)
06/06/25	Aération	Exploitation	Nettoyage filasse
06/06/25	Densadeg	Exploitation	Nettoyage pluviomètre
06/06/25	PTE	Metrologie	Nettoyage sonde de niveau
06/06/25	Sortie	Metrologie	Nettoyage sonde de niveau canal venturi
06/06/25	Pré-traitement	Metrologie	Nettoyage sonde de niveau canal venturi
06/06/25	Densadeg	Exploitation	Pompe vide cave disjoncté
06/06/25	Déshydratation	Exploitation	Graissage centrif A
06/06/25	Déshydratation	Exploitation	Mise en production de boue (centri A)
06/06/25	Flottation	Exploitation	Nettoyage du panier de dégrillage
05/06/25	Général station	Métrologie	Mensuelle préleveurs
05/06/25	Sortie	Métrologie	Mensuelle EE
05/06/25	Déshydratation	Metrologie	Nettoyage sonde MES alimentation centrif
05/06/25	Laboratoire	Exploitation	analyses eau
05/06/25	Déshydratation	Metrologie	Nettoyage sonde de niveau Stocker
05/06/25	Flottation	Exploitation	Démarrage flottation
04/06/25	Laboratoire	Exploitation	Analyses boue
04/06/25	Aération	Métrologie	Bimensuelle BA
04/06/25	Flottation	Exploitation	Démarrage flottation

Date	Ouvrage	Type	Titre (100 caractères max)
04/06/25	Général station	Exploitation	Vérif des préleveurs
03/06/25	Général station	Exploitation	Nettoyage et relance des préleveurs
03/06/25	Pré-traitement	Métrologie	Métrologie mensuelle EB
03/06/25	Biomaster	Exploitation	Nettoyage filtre surpresseur
03/06/25	Laboratoire	Exploitation	Analyses boue
03/06/25	Déshydratation	Exploitation	Mise en production de boue (centri A)
02/06/25	Aération	Exploitation	maillage surpresseurs
02/06/25	Laboratoire	Exploitation	Analyses eau
02/06/25	Général station	Exploitation	Relevé des compteurs EP + Elec
02/06/25	Flottation	Exploitation	Démarrage flottation
02/06/25	Flottation	Exploitation	Nettoyage du panier de dégrillage
02/06/25	Pré-traitement	Exploitation	Nettoyage filtres EI
02/06/25	Déshydratation	Exploitation	Mise en production de boue (centri A)
28/05/25	Général station	Exploitation	Nettoyage et relance des préleveurs
28/05/25	Aération	Exploitation	Nettoyage filasse
28/05/25	Aération	Metrologie	Nettoyage sonde BA
28/05/25	Laboratoire	Exploitation	Analyses eau autosurveillance
28/05/25	Déshydratation	Exploitation	Mise en production de boue (centri A)
28/05/25	Général station	Information	Chute d'arbre sur la clôture à coté du pont bascule
28/05/25	Général station	Exploitation	Remplissage fontaine parking
28/05/25	Laboratoire	Exploitation	Analyses boue
28/05/25	Réactifs	Exploitation	Dépotage Chaux vive
28/05/25	Général station	Exploitation	Vérif préleveurs
28/05/25	Déshydratation	Exploitation	Mise en production de boue (centri A)
26/05/25	Laboratoire	Exploitation	Analyses eau
26/05/25	Sortie	Exploitation	Mise en place préleveurs dans le ru + défrichage sortie station
26/05/25	Général station	Exploitation	Nettoyage et relance des préleveurs
26/05/25	Flottation	Exploitation	Démarrage flottation
26/05/25	Déshydratation	Exploitation	Mise en production de boue (centri A)
22/05/25	Flottation	Exploitation	Nettoyage du panier de dégrillage
21/05/25	Flottation	Exploitation	réglage flottation
21/05/25	Général station	Exploitation	Vérifications des préleveurs
21/05/25	Déshydratation	Exploitation	Mise en production de boue (centri A)
20/05/25	Général station	Information	Dératisation sur ELA et MIN
20/05/25	Déshydratation	Exploitation	Mise en production de boue (centri A)
20/05/25	Déshydratation	Exploitation	Nettoyage du local flottation au karcher
19/05/25	Déshydratation	Exploitation	Nettoyage du local deshy au karcher
19/05/25	Clarificateur	Exploitation	Nettoyage des ponts clarif A et B
19/05/25	Flottation	Exploitation	démarrage de la flottation
19/05/25	Pré-traitement	Exploitation	Débouchage trémies des graisses
19/05/25	Aération	Metrologie	Sonde O2 Ba A
19/05/25	Déshydratation	Exploitation	Mise en production de boue (centri A)
16/05/25	Flottation	Exploitation	Démarrage flottation
16/05/25	Général station	Exploitation	Nettoyage et relance des préleveurs
16/05/25	Général station	Exploitation	Prélèvement EB + EE
16/05/25	Déshydratation	Exploitation	Nettoyage local déshydratation
16/05/25	Déshydratation	Exploitation	Mise en production de boue (centri A)
15/05/25	Laboratoire	Exploitation	Analyses boue
15/05/25	Laboratoire	Métrologie	Bimestrielle préleveurs portable
15/05/25	Général station	Exploitation	Vérif préleveurs + débouchage préleveur EB
15/05/25	PTE	Metrologie	Nettoyage sonde de niveau + poires
15/05/25	Aération	Exploitation	Nettoyage filasse
15/05/25	Déshydratation	Exploitation	Mise en production de boue (centri B)
15/05/25	Déshydratation	Information	Fin maintenance centrif + essais de fonctionnement
14/05/25	Laboratoire	Exploitation	Analyses boue
14/05/25	Aération	Métrologie	Bimensuelle BA
14/05/25	Pré-traitement	Exploitation	vidange partielle by-pass prétraitement
13/05/25	Entrée station	Avarie / Correctif	Réglage fins de course vanne 01V01
13/05/25	Flottation	Exploitation	démarrage flottation
13/05/25	Pré-traitement	Exploitation	Vidange partielle by-pass prétraitement
13/05/25	Bassin d'orage	Exploitation	Vidange Bo23 + BO26 + remise en place tuyau pompe BO26
13/05/25	Laboratoire	Exploitation	Analyses eau
13/05/25	Déshydratation	Information	Maintenance 3000 h Centrif A par SECOFRAN
12/05/25	Pré-traitement	Exploitation	Vidange partielle surverse By-pass prétraitement
12/05/25	Pré-traitement	Exploitation	Nettoyage canal de comptage EB
12/05/25	Pré-traitement	Exploitation	By-pass prétraitement pour contrôle mesure de débit canal de comptage EB

Date	Ouvrage	Type	Titre (100 caractères max)
12/05/25	Général station	Exploitation	Vérif des préleveurs
12/05/25	Général station	Information	Suivi de CNS pour métrologie mesures de niveau et débit réglementaire
12/05/25	Aération	Exploitation	Arrêt pompes du PRI + remise en marche pour métrologie sonde de niveau canal de comptage EE
12/05/25	Déshydratation	Information	Maintenance 3000 h Centrif A par SECOFRAN
07/05/25	Déshydratation	Exploitation	Nettoyage local
07/05/25	Général station	Exploitation	Nettoyage et relance des préleveurs pour le lundi
07/05/25	PTE	Metrologie	Nettoyage sonde de niveau
07/05/25	Sortie	Metrologie	Nettoyage sonde de niveau canal de comptage
07/05/25	Pré-traitement	Metrologie	Nettoyage sonde de niveau canal de comptage
07/05/25	Aération	Metrologie	Métrologie sonde anise + nettoyage sondes
06/05/25	Déshydratation	Exploitation	Débouchage détecteur polymère prépa
06/05/25	Déshydratation	Exploitation	Ouverture et nettoyage pompe de vidange polymère + remplacement tuyau alimentation
06/05/25	Déshydratation	Exploitation	Mise en production de boue (centri B)
05/05/25	Aération	Avarie / Correctif	Agitateur 06AA01A en défaut d'isolement
05/05/25	Général station	Avarie / Correctif	Remplacement roulement extraction d'air chaud TGBT 1
05/05/25	Laboratoire	Exploitation	Analyses eau
05/05/25	Flottation	Avarie / Correctif	Démarrage flottation
05/05/25	Flottation	Avarie / Correctif	Remplacement contacteur démarrage compresseur
05/05/25	Flottation	Exploitation	Vidange bâche de pressurisation
05/05/25	Flottation	Exploitation	Nettoyage du panier de dégrillage
05/05/25	Général station	Exploitation	Relevé des compteurs EP + Elec
05/05/25	Déshydratation	Exploitation	Mise en production de boue (centri B)
30/04/25	Laboratoire	Exploitation	Analyses eau
30/04/25	Aération	Métrologie	Bimensuelle BA
30/04/25	Déshydratation	Exploitation	Mise en production de boue (centri B)
30/04/25	Clarificateur	Exploitation	Arrêt soufflante et réglage tubes suceurs clarificateur B
30/04/25	Réactifs	Exploitation	augmentation débit FeCl3
29/04/25	Clarificateur	Avarie / Correctif	Démontage roues arrière clarif B puis remontage
29/04/25	Déshydratation	Exploitation	Mise en production de boue (centrifugeuse B)
28/04/25	Déshydratation	Exploitation	Graissage paliers centrifugeuse A et B
28/04/25	Laboratoire	Exploitation	Analyses lixiviats + boue
28/04/25	Biomaster	Exploitation	Dépotage lixiviats + vidange partielle
28/04/25	Déshydratation	Exploitation	Mise en production de boue (centri B)
18/04/25	Aération	Metrologie	Nettoyage sondes BA
18/04/25	Flottation	Exploitation	Nettoyage du panier de dégrillage
18/04/25	Densadeg	Exploitation	Mensuelle El
17/04/25	Biomaster	Metrologie	Mensuelle sonde Biomaster
17/04/25	Laboratoire	Exploitation	Analyse eau
17/04/25	Déshydratation	Exploitation	Mise en production de boue (centrifugeuse A)
16/04/25	Laboratoire	Exploitation	Analyses lixiviats
16/04/25	Général station	Exploitation	Vérif des préleveurs
16/04/25	Réactifs	Exploitation	Dépotage FeCl3
16/04/25	Déshydratation	Exploitation	Mise en production de boue (centrifugeuse A)
15/04/25	Biomaster	Information	Vidange lixiviats
15/04/25	Aération	Exploitation	Réglage des seuils d'aération
15/04/25	Laboratoire	Exploitation	Analyses boue
15/04/25	Déshydratation	Exploitation	Mise en production de boue (centrifugeuse A)
14/04/25	Biomaster	Exploitation	dépotage + vidange partielle lixiviats Corbreuse
14/04/25	Laboratoire	Exploitation	Analyses eau + boue
11/04/25	Bassin d'orage	Exploitation	Nettoyage du panier de dégrillage
11/04/25	Biomaster	Metrologie	Nettoyage sonde de niveau lixiviats
11/04/25	Sortie	Metrologie	Nettoyage sonde de niveau canal de comptage
11/04/25	Pré-traitement	Metrologie	Nettoyage sonde de niveau canal de comptage
11/04/25	Entrée station	Metrologie	Nettoyage sonde de niveau
11/04/25	Clarificateur	Exploitation	Réglage recirculation B
11/04/25	Laboratoire	Exploitation	Analyses eau + boue
11/04/25	Aération	Exploitation	Réduction seuil redox Ba B
10/04/25	Pré-traitement	Renouvellement	Remplacement vanne de pic trémies de graisse
10/04/25	Flottation	Avarie / Correctif	Ouverture manuelle vanne de rupture
10/04/25	Déshydratation	Metrologie	Nettoyage sonde MES alimentation centrifugeuse
10/04/25	Sortie	Metrologie	Mensuelle EE
10/04/25	Densadeg	Metrologie	Mensuelle pluviomètre
10/04/25	Laboratoire	Exploitation	Analyses boue
10/04/25	Déshydratation	Exploitation	Mise en production de boue (centrifugeuse A)

Date	Ouvrage	Type	Titre (100 caractères max)
09/04/25	Pré-traitement	Metrologie	Mensuelle EB + remplacement sonde redox
09/04/25	Aération	Metrologie	Bimensuelle sondes Ba
09/04/25	Laboratoire	Exploitation	Analyses boue
09/04/25	Réactifs	Exploitation	Ajustement dosage de FECL3
09/04/25	Déshydratation	Exploitation	Mise en production de boue (centrifugeuse A)
08/04/25	Laboratoire	Exploitation	Analyses eau
08/04/25	Sortie	Metrologie	Métrologie préleveur
08/04/25	Pré-traitement	Metrologie	Métrologie préleveur
08/04/25	Flottation	Exploitation	Nettoyage du panier de dégrillage
08/04/25	Clarificateur	Exploitation	Réglage tubes suceurs clarificateur B
08/04/25	Déshydratation	Exploitation	Mise en production de boue (centrifugeuse A)
07/04/25	Clarificateur	Exploitation	Arrêt soufflante clarificateur B
07/04/25	Déshydratation	Exploitation	Mensuelle gaveuse
07/04/25	Déshydratation	Exploitation	Mensuelle polymère
07/04/25	Général station	Information	Contrôle des disconnecteurs EP
07/04/25	Déshydratation	Exploitation	Mise en production de boue (centrifugeuse A)
04/04/25	Biomaster	Exploitation	Vidange lixiviats
04/04/25	Aération	Exploitation	Nettoyage filasse
04/04/25	Déshydratation	Exploitation	Vidange prépa polymère
04/04/25	Sortie	Metrologie	Nettoyage sonde de niveau canal de comptage
04/04/25	Pré-traitement	Metrologie	Nettoyage sonde de niveau canal de comptage
04/04/25	Entrée station	Metrologie	Nettoyage sonde de niveau
04/04/25	Laboratoire	Exploitation	Analyses eau + boue
03/04/25	Laboratoire	Exploitation	Analyses eau + boue
03/04/25	Général station	Exploitation	Vérif préleveurs
03/04/25	Flottation	Avarie / Correctif	Démontage, débouchage et remontage vanne MASONEILAN
03/04/25	Flottation	Exploitation	Vidange bâche de pressurisation
03/04/25	Flottation	Exploitation	Nettoyage du panier de dégrillage
03/04/25	Clarificateur	Exploitation	Réglage tube suceur clarificateur B
03/04/25	Déshydratation	Exploitation	Mise en production de boue (centrifugeuse A)
02/04/25	Pré-traitement	Information	Remplacement cellule H2S
02/04/25	Général station	Exploitation	Vérif des préleveurs portables
02/04/25	Biomaster	Exploitation	vidange partielle lixiviats
02/04/25	Laboratoire	Exploitation	analyses lixiviats veille
02/04/25	Flottation	Avarie / Correctif	Démontage et nettoyage vanne masoneilan
02/04/25	Clarificateur	Exploitation	Réglage tubes suceurs clarificateur B
01/04/25	Aération	Exploitation	Augmentation débit surpresseur A
01/04/25	Aération	Exploitation	Maillage surpresseurs
01/04/25	Biomaster	Exploitation	Remplacement cubi de polymère
01/04/25	Laboratoire	Exploitation	Analyses ponctuelle EE et clarificateur B + boue
01/04/25	Biomaster	Exploitation	Dépotage lixiviats + vidange partielle
01/04/25	Clarificateur	Exploitation	Réglage recirculation B
01/04/25	Réactifs	Exploitation	Ajustement dosage de FECL3 Bassin A et B à 4,2 l/h sur la chaque file
01/04/25	Clarificateur	Exploitation	Réglage des tubes suceurs clarificateur B + descente des surverses de récup d'eau
01/04/25	Déshydratation	Exploitation	Mise en production de boue (centri A)
31/03/25	Aération	Exploitation	marche forcée du surpresseur C et augmentation débit à 2200 m3/h
31/03/25	Clarificateur	Avarie / Correctif	Mise en marche soufflante, réglage des tubes suceurs et augmentation du débit de recirculation
31/03/25	Laboratoire	Exploitation	Analyses eau + clarif B suite à perte de concentration BA et désamorçage clarif B
31/03/25	Réactifs	Exploitation	Dépotage chaux vive
28/03/25	Clarificateur	Exploitation	Réglage recirculation B
28/03/25	Aération	Metrologie	Mensuelle BA
27/03/25	Laboratoire	Metrologie	étalonnage sondes portables
27/03/25	Densadeg	Exploitation	mensuelle EI
27/03/25	Clarificateur	Exploitation	Réglage recirculation B
27/03/25	Clarificateur	Exploitation	Réglage recirculation A
27/03/25	Laboratoire	Exploitation	Analyses eau
26/03/25	Clarificateur	Exploitation	Réglage recirculation B
26/03/25	Clarificateur	Exploitation	Réglage recirculation A
26/03/25	Clarificateur	Exploitation	Réglage lame déversantes clarif B
26/03/25	Général station	Exploitation	vérif des préleveurs
26/03/25	Général station	Exploitation	Vidange et nettoyage fontaine
26/03/25	Flottation	Exploitation	Démarrage et réglage flottation
26/03/25	Flottation	Exploitation	vidange partielle bâche de pressurisation
26/03/25	Flottation	Avarie / Correctif	Bouchage fuite d'air vanne boue de fond
26/03/25	Laboratoire	Exploitation	Analyses boue

Date	Ouvrage	Type	Titre (100 caractères max)
26/03/25	Déshydratation	Exploitation	Mise en production de boue (centri A)
25/03/25	Clarificateur	Exploitation	Réglage recirculation B
25/03/25	Flottation	Exploitation	Vidange partielle flottateur
25/03/25	Flottation	Avarie / Correctif	Remplacement piège à eau et vanne boue de fond
24/03/25	Laboratoire	Exploitation	Analyses eau + boue
24/03/25	Clarificateur	Exploitation	Réglage tubes suceur et arrêt soufflante pont clarif B
24/03/25	Aération	Exploitation	Réduction débit surpresseur A à 1600 m3/h
24/03/25	Déshydratation	Exploitation	Mise en production de boue (centri A)
24/03/25	Entrée station	Exploitation	Réglage fin de course vanne 01V01
24/03/25	Bassin d'orage	Exploitation	Vidange BO23 et BO26
21/03/25	Aération	Exploitation	Nettoyage filasse
21/03/25	Entrée station	Renouvellement	Remplacement vanne 01V01
21/03/25	Aération	Metrologie	Nettoyage des sondes BA
21/03/25	Déshydratation	Exploitation	Mise en production de boue (centri A)
20/03/25	Aération	Exploitation	Réglage seuil redox sur les deux files
20/03/25	Clarificateur	Exploitation	Réglage recirculation B
20/03/25	Clarificateur	Exploitation	Réglage recirculation A
20/03/25	Aération	Exploitation	éduction débit surpresseur A
20/03/25	Déshydratation	Exploitation	Mise en production de boue (centri A)
20/03/25	Général station	Information	Livraison 3 cubi de polymère
19/03/25	Biomaster	Exploitation	Vidange lixiviats
19/03/25	Déshydratation	Exploitation	Mise en production de boue (centri A)
18/03/25	Biomaster	Exploitation	Paramétrage afficheur SC1000 biomaster
18/03/25	Biomaster	Exploitation	Vidange partielle lixiviats
18/03/25	Laboratoire	Exploitation	Analyses eau + lixiviats
18/03/25	Déshydratation	Exploitation	Nettoyage centrif B + local
17/03/25	Général station	Information	contrôle semestrielle détecteurs de gaz fixe
17/03/25	Densadeg	Metrologie	Mensuelle pluviométrie
17/03/25	Laboratoire	Exploitation	Analyses lixiviats
17/03/25	Biomaster	Exploitation	Vidange partielle lixiviats
17/03/25	Déshydratation	Exploitation	Mise en production de boue (centri B)
17/03/25	Biomaster	Exploitation	Dépotage lixiviats
17/03/25	Clarificateur	Exploitation	Réglage recirculation B
17/03/25	Flottation	Exploitation	Réglage flottation
17/03/25	Général station	Exploitation	Vérif des préleveurs
14/03/25	Réactifs	Exploitation	Mensuelle FeCl3
14/03/25	Laboratoire	Exploitation	analyses boue
14/03/25	Flottation	Avarie / Correctif	Soudure cana vanne masoneilan par RBMI
14/03/25	Biomaster	Metrologie	Nettoyage sonde de niveau lixiviats
14/03/25	Sortie	Metrologie	Nettoyage sonde de niveau canal de comptage
14/03/25	Pré-traitement	Metrologie	Nettoyage sonde de niveau canal de comptage
14/03/25	Entrée station	Metrologie	Nettoyage sonde de niveau entrée station
14/03/25	Aération	Exploitation	Réglage des seuils d'aération
13/03/25	Bassin d'orage	Renouvellement	Remplacement vanne 23XR02
13/03/25	Laboratoire	Exploitation	Analyses boue
13/03/25	Clarificateur	Exploitation	Réglage recirculation B
13/03/25	Clarificateur	Exploitation	Réglage recirculation A
13/03/25	Aération	Metrologie	Bimensuelle sondes BA
13/03/25	Déshydratation	Exploitation	Mise en production de boue (centri B)
12/03/25	Laboratoire	Exploitation	Analyses eau + boue
12/03/25	Flottation	Renouvellement	Réglage et essais vanne masoneilan
12/03/25	Flottation	Exploitation	Remise en place actionneur vanne d'isolement
11/03/25	Laboratoire	Exploitation	Analyses boue
11/03/25	Général station	Exploitation	Vérif des préleveurs
11/03/25	Flottation	Exploitation	Démontage et nettoyage vanne d'isolement flottatteur
11/03/25	Flottation	Information	Intervention pour remplacement vanne masoneilan et régulateur PID
11/03/25	Déshydratation	Avarie / Correctif	Réparation pvc alimentation pompe alim prépa poly
11/03/25	Déshydratation	Metrologie	Mensuelle prépa polymère
11/03/25	Déshydratation	Exploitation	Mise en production de boue (centri B)
10/03/25	Clarificateur	Exploitation	Réglage recirculation B
10/03/25	Clarificateur	Exploitation	Réglage recirculation A
10/03/25	Flottation	Renouvellement	Remplacement vanne SISTO

Date	Ouvrage	Type	Titre (100 caractères max)
10/03/25	Flottation	Exploitation	Vidange Flottateur
10/03/25	Pré-traitement	Metrologie	Mensuelle préleveur EB
10/03/25	Pré-traitement	Renouvellement	Remplacement préleveur EB
10/03/25	Déshydratation	Exploitation	Vidange bac de prépa polymère
07/03/25	Densadeg	Avarie / Correctif	Enlèvement pompe vide cave densadeg car trou dans la pompe
07/03/25	Pré-traitement	Metrologie	Remplacement sonde pH EB
07/03/25	Laboratoire	Exploitation	Analyses eau + boue
06/03/25	Laboratoire	Exploitation	Analyses boue
06/03/25	Déshydratation	Exploitation	Mise en production de boue (centri B)
06/03/25	Aération	Metrologie	nettoyage des sondes BA et ramassage filasse
05/03/25	Laboratoire	Exploitation	Analyses boue
05/03/25	Déshydratation	Exploitation	Nettoyage et remise en place filtre alimentation polymère file B
05/03/25	Déshydratation	Metrologie	Nettoyage sonde MES alimentation boue centrif
05/03/25	Biomaster	Exploitation	Vidange partielle lixiviats
04/03/25	Laboratoire	Exploitation	Analyses lixiviats + boue
04/03/25	Biomaster	Exploitation	Restitution partielle lixiviats
04/03/25	Biomaster	Exploitation	Remise en place afficheur biomaster
04/03/25	Déshydratation	Exploitation	Mise en production de boue (centri A)
03/03/25	Biomaster	Exploitation	Restitution partielle lixiviats
03/03/25	Biomaster	Exploitation	Dépotage lixiviats
03/03/25	Laboratoire	Exploitation	Analyses eau
28/02/25	Aération	Exploitation	Réglage des seuils d'aération
28/02/25	Clarificateur	Exploitation	Réglage recirculation B
28/02/25	Déshydratation	Exploitation	Démontage et nettoyage filtre polymère file B
28/02/25	Sortie	Métrologie	Mensuelle turbidité
28/02/25	Déshydratation	Exploitation	Mise en production de boue (centri A)
27/02/25	Général station	Exploitation	Nettoyage des préleveurs
27/02/25	Sortie	Metrologie	Mise à jour logiciel SC4500 pour lecture sonde de turbidité
27/02/25	Clarificateur	Exploitation	Réglage recirculation B
27/02/25	Aération	Metrologie	Bimensuelle sondes BA
27/02/25	Déshydratation	Exploitation	Mise en production de boue (centri A)
26/02/25	Sortie	Metrologie	Mensuelle sonde pH + remplacement sonde de turbidité
26/02/25	Densadeg	Métrologie	Mensuelle pluviomètre
26/02/25	Laboratoire	Exploitation	Analyses boue
26/02/25	Pré-traitement	Préventif	Remplacement huile compresseur trémies de graisse
26/02/25	Déshydratation	Exploitation	Mise en production de boue (centri A)
25/02/25	Pré-traitement	Exploitation	Nettoyage vanne guillotine trémies de graisses
25/02/25	Déshydratation	Exploitation	Remplacement cubi de polymère
25/02/25	Déshydratation	Exploitation	Nettoyage et débouchage détecteur de polymère
25/02/25	Bassin d'orage	Exploitation	Remplissage des bassins d'orage et vidange suite à la pluie
25/02/25	PRI	Avarie / Correctif	Remplacement domino et ajout embout sur fils boitier débitmètre recirculation file B
24/02/25	Laboratoire	Exploitation	Analyses eau + boue
24/02/25	Flottation	Avarie / Correctif	Fuite du réducteur de pression alimentation ballon -Remplacement réducteur + remplacement tuyaux et enlèvement purgeur
21/02/25	Flottation	Exploitation	Nettoyage du panier de dégrillage
21/02/25	Déshydratation	Exploitation	Mise en production de boue (centri A)
21/02/25	Laboratoire	Exploitation	Analyses eau + boue
21/02/25	Aération	Metrologie	Nettoyage es sondes
21/02/25	Général station	Exploitation	Rotation de bennes
20/02/25	Biomaster	Exploitation	Restitution partielle lixiviats
20/02/25	Général station	Exploitation	Vérif préleveurs
20/02/25	Aération	Exploitation	Nettoyage filasse
20/02/25	Laboratoire	Exploitation	Analyses boues
20/02/25	Déshydratation	Exploitation	Mise en production de boue (centri A)
19/02/25	Biomaster	Exploitation	Restitution partielle lixiviats
19/02/25	Aération	Avarie / Correctif	Variation importante du débit de recirculation file B
19/02/25	Aération	Exploitation	Nettoyage filasse
19/02/25	Flottation	Exploitation	Nettoyage surverse
19/02/25	Flottation	Exploitation	Réglage flottation
18/02/25	Pré-traitement	Métrologie	Mensuelle EB

Date	Ouvrage	Type	Titre (100 caractères max)
18/02/25	Laboratoire	Exploitation	Analyses lixiviats + boue
18/02/25	Biomaster	Exploitation	Dépotage de 2 camions de lixiviats Corbreuse + vidange partielle
18/02/25	Général station	Exploitation	Rotation de bennes
17/02/25	Laboratoire	Exploitation	Analyses eau + boue
17/02/25	Déshydratation	Exploitation	Réglage paramètres centrif A
17/02/25	Sortie	Métrologie	Mensuelle préleveur
17/02/25	Pré-traitement	Métrologie	Mensuelle préleveur
17/02/25	Aération	Exploitation	Réglage des seuils d'aération
17/02/25	Déshydratation	Exploitation	Mise en production de boue (centri A)
14/02/25	Réactifs	Exploitation	Vérification débit FeCl3
14/02/25	Déshydratation	Exploitation	Remplacement raccords rapide et tuyau alimentation prépa polymère
14/02/25	Laboratoire	Exploitation	Analyse boues
14/02/25	PTE	Metrologie	Nettoyage sonde de niveau
14/02/25	Biomaster	Metrologie	Nettoyage sonde de niveau apport lixiviats
14/02/25	Sortie	Metrologie	Nettoyage sonde de niveau canal de comptage
14/02/25	Pré-traitement	Metrologie	Nettoyage sonde de niveau canal de comptage
14/02/25	Entrée station	Metrologie	Nettoyage sonde de niveau entrée STEP
14/02/25	Déshydratation	Exploitation	Mise en production de boue (centri A)
14/02/25	Déshydratation	Avarie / Correctif	Remplacement roulement palier réducteur centrif A par SCOFRAN
13/02/25	Aération	Metrologie	Bimensuelle sondes BA
13/02/25	Laboratoire	Exploitation	Analyses eau + boue
13/02/25	Général station	Information	Maintenance annuelle GE par ENEDIS
13/02/25	Déshydratation	Information	Inspection centrifugeuse A par SECOFRAN
12/02/25	Déshydratation	Avarie / Correctif	Décapotage centrif A - Nettoyage moteurs + remplacement pyrex + nettoyage plaquettes anneau liquide + nettoyage évacuation boue + nettoyage tube d'alimentation
07/02/25	Flottation	Exploitation	Nettoyage du panier de dégrillage
07/02/25	Pré-traitement	Exploitation	Nettoyage capot et hélice moteur dessableur
07/02/25	Général station	Exploitation	Rotation de bennes
06/02/25	Aération	Exploitation	Réduction débits surpresseurs
06/02/25	Laboratoire	Exploitation	Analyses laboratoire
06/02/25	Déshydratation	Exploitation	Mise en production de boue (centri A)
05/02/25	Général station	Exploitation	Vérification préleveurs
05/02/25	Biomaster	Exploitation	Vidange partielle lixiviats
05/02/25	Réactifs	Exploitation	Dépotage chaux vive
05/02/25	Déshydratation	Exploitation	Mise en production de boue (centri A)
04/02/25	Réactifs	Exploitation	Dépotage FeCl3
04/02/25	Laboratoire	Exploitation	Analyses lixiviats MAU + ELA
04/02/25	Biomaster	Exploitation	Restitution partielle lixiviats
04/02/25	Biomaster	Exploitation	Dépotage lixiviats
04/02/25	Déshydratation	Exploitation	Mise en production de boue (centri A)
03/02/25	Laboratoire	Exploitation	Analyses eau + lixiviats
03/02/25	Aération	Exploitation	Maillage surpresseurs Arrêt surpresseur A et démarrage surpresseur C
03/02/25	Déshydratation	Exploitation	Mise en production de boue (centri A)
31/01/25	Pré-traitement	Exploitation	Consignation + nettoyage laveur de sable
31/01/25	Flottation	Exploitation	Nettoyage panier dégrilleur
31/01/25	Flottation	Exploitation	Vidange bâche de pressurisation
31/01/25	Laboratoire	Exploitation	Analyses boue
31/01/25	Aération	Metrologie	Nettoyage sondes BA
31/01/25	Général station	Exploitation	Rotation de bennes
30/01/25	Pré-traitement	Avarie / Correctif	Nettoyage bâche à sable et enlèvement filasse poires de niveau
30/01/25	PTE	Metrologie	Nettoyage sonde de niveau
30/01/25	Déshydratation	Metrologie	Nettoyage sonde MES + réglage Coef
30/01/25	Biomaster	Metrologie	Nettoyage sonde de niveau stockage lixiviats + sondes biomaster
30/01/25	Sortie	Metrologie	Nettoyage sonde de niveau canal de comptage
30/01/25	Pré-traitement	Metrologie	Nettoyage sonde de niveau canal de comptage
30/01/25	Entrée station	Metrologie	Nettoyage sonde de niveau entrée STEP
30/01/25	Pré-traitement	Préventif	Arrêt laveur de sable pour vidange et nettoyage
30/01/25	Flottation	Exploitation	Vidange boue de fond + réglage
30/01/25	Laboratoire	Exploitation	Analyses boue
30/01/25	Déshydratation	Exploitation	Mise en production de boue (centri B)
27/01/25	Réactifs	Exploitation	Réduction débit de chaux

Date	Ouvrage	Type	Titre (100 caractères max)
27/01/25	Aération	Exploitation	Réglage des seuils d'aération
27/01/25	Déshydratation	Exploitation	Mise en production de boue (centri B)
27/01/25	Laboratoire	Exploitation	Analyses eau + boue
24/01/25	Général station	Exploitation	Rotation de bennes
24/01/25	Aération	Metrologie	Etalonnage sondes Anises
23/01/25	Laboratoire	Metrologie	Mensuelle sondes multi paramètre
23/01/25	Général station	Metrologie	Mensuelle EB/ET
23/01/25	Général station	Metrologie	Mensuelle préleveurs
23/01/25	Général station	Exploitation	Test effacement de pointe EDF
23/01/25	Déshydratation	Exploitation	Mise en production de boue (centri B)
22/01/25	Laboratoire	Exploitation	Analyses eau + boue
22/01/25	Général station	Exploitation	Rotation de bennes
22/01/25	Déshydratation	Exploitation	Mensuelle prépa polymère
21/01/25	Laboratoire	Exploitation	Analyses boues laboratoire
21/01/25	Général station	Exploitation	Vérif des préleveurs
21/01/25	Déshydratation	Exploitation	Vidange bac de préparation polymère + rinçage à l'eau
21/01/25	Réactifs	Exploitation	Remplacement de cubi polymère
20/01/25	Laboratoire	Exploitation	Analyses eau de sortie
20/01/25	Général station	Exploitation	Prélèvements + analyses boue
20/01/25	Pré-traitement	Avarie / Correctif	Dépannage préleveur EB
20/01/25	Déshydratation	Exploitation	Mise en production de boue (centri B)
06/01/25	Laboratoire	Exploitation	Analyses eau + boue
06/01/25	Déshydratation	Exploitation	Mise en production de boue (centri B)
03/01/25	Général station	Exploitation	Mensuelle préleveurs
03/01/25	Flottation	Exploitation	Vidange boue de fond
03/01/25	Général station	Exploitation	Rotation de bennes
03/01/25	Aération	Exploitation	Maillage surpresseurs Arrêt surpresseur C et démarrage surpresseur A
02/01/25	Aération	Exploitation	Mensuelle FeCl3
02/01/25	Pré-traitement	Avarie / Correctif	Défaut translation pont racleur
02/01/25	Bassin d'orage	Exploitation	Restitution BO23 + BO26
02/01/25	Densadeg	Exploitation	Vidange Densadeg pompe de restitution dégazage
02/01/25	Général station	Exploitation	Prélèvements + analyses labo

Principaux chiffres
Rapport du mois de Janvier 2025

Paramètres généraux

		Valeurs	Unités
Energie électrique	Puissance active	141 270	kWh/mois
	Puissance réactive	111 590	kVARh/mois
	cosμ moyen	0,78	-
Eaux brutes	Volume total	193 062	m³
	Moyenne journalière	6 228	m³/jour
Eaux épurées	Volume total	189 073	m³
	Volume nominal	***6 500***	m³
	Moyenne journalière	6 099	m³/jour
Pluviométrie		103,6	mm

Pollution à l'entrée de la station

Analyses	Valeurs	Unité
DCO	296	mg/l
DBO_5	119	mg/l
MES	192	mg/l
NTK	51,9	mg/l
NGL	52,5	mg/l
P_{total}	5,5	mg/l

Pollution à la sortie de la station

Analyses	Valeurs	Objectifs	Unité
DCO	20,3	< 50	mg/l
DBO_5	3,5	< 15	mg/l
MES	5,1	< 20	mg/l
NTK	2,8	< 10	mg/l
NGL	4,2	< 15	mg/l
P_{total}	0,48	< 2	mg/l
Elimination	91,3	> 80	%

Charge entrée station

Analyse	Valeurs	Nominal	Unité
DCO	1 782	***3 900***	kg/j
DBO_5	724	***2 300***	kg/j
MES	1 206	***2 150***	kg/j
NTK	326	***390***	kg/j
NGL	331	***390***	kg/j
Ptotal	34,1	***130***	kg/j

Charge sortie station

Analyse	Valeurs	Unité
DCO	130	kg/j
DBO_5	21,9	kg/j
MES	33	kg/j
NTK	18	kg/j
NGL	26	kg/j
Ptotal	2,9	kg/j

Traitement des boues

	Valeurs	Unités
Boues humides évacuées	308 080	kg/mois
Siccité	18,6	%
MS évacuées	57 187	kg/mois
% chaux	30	%

autres sources (aquacalc, labo, données techniques...)
Topkapi
calcul

Principaux chiffres
Rapport du mois de Février 2025

Paramètres généraux

		Valeurs	Unités
Energie électrique	Puissance active	128 935	kWh/mois
	Puissance réactive	104 195	kVARh/mois
	cosμ moyen	0,78	-
Eaux brutes	Volume total	153 324	m³
	Moyenne journalière	5 476	m³/jour
Eaux épurées	Volume total	151 418	m³
	Volume nominal	***6 500***	m³
	Moyenne journalière	5 408	m³/jour
Pluviométrie		48,0	mm

Pollution à l'entrée de la station

Analyses	Valeurs	Unité
DCO	524	mg/l
DBO_5	179	mg/l
MES	238	mg/l
NTK	61,5	mg/l
NGL	61,9	mg/l
P_{total}	6,3	mg/l

Pollution à la sortie de la station

Analyses	Valeurs	Objectifs	Unité
DCO	22,5	< 50	mg/l
DBO_5	3,0	< 15	mg/l
MES	3,8	< 20	mg/l
NTK	2,6	< 10	mg/l
NGL	4,4	< 15	mg/l
P_{total}	0,51	< 2	mg/l
Elimination	91,6	> 80	%

Charge entrée station

Analyse	Valeurs	Nominal	Unité
DCO	2 802	***3 900***	kg/j
DBO_5	956	***2 300***	kg/j
MES	1 284	***2 150***	kg/j
NTK	327	***390***	kg/j
NGL	329	***390***	kg/j
Ptotal	33,7	***130***	kg/j

Charge sortie station

Analyse	Valeurs	Unité
DCO	119	kg/j
DBO_5	15,9	kg/j
MES	20	kg/j
NTK	14	kg/j
NGL	24	kg/j
Ptotal	2,8	kg/j

Traitement des boues

	Valeurs	Unités
Boues humides évacuées	202 920	kg/mois
Siccité	18,9	%
MS évacuées	38 449	kg/mois
% chaux	28	%

autres sources (aquacalc, labo, données techniques…)
Topkapi
calcul

Principaux chiffres
Rapport du mois de Mars 2025

Paramètres généraux

		Valeurs	Unités
Energie électrique	Puissance active	132 745	kWh/mois
	Puissance réactive	116 753	kVARh/mois
	cosµ moyen	0,75	-
Eaux brutes	Volume total	151 349	m³
	Moyenne journalière	4 882	m³/jour
Eaux épurées	Volume total	154 340	m³
	Volume nominal	***6 500***	m³
	Moyenne journalière	4 979	m³/jour
Pluviométrie		30,0	mm

Pollution à l'entrée de la station

Analyses	Valeurs	Unité
DCO	687	mg/l
DBO_5	190	mg/l
MES	254	mg/l
NTK	64,9	mg/l
NGL	64,9	mg/l
P_{total}	7,8	mg/l

Pollution à la sortie de la station

Analyses	Valeurs	Objectifs	Unité
DCO	21,5	< 50	mg/l
DBO_5	3,7	< 15	mg/l
MES	5,0	< 20	mg/l
NTK	1,5	< 10	mg/l
NGL	3,1	< 15	mg/l
P_{total}	0,33	< 2	mg/l
Elimination	95,5	> 80	%

Charge entrée station

Analyse	Valeurs	Nominal	Unité
DCO	3 386	***3 900***	kg/j
DBO_5	947	***2 300***	kg/j
MES	1 246	***2 150***	kg/j
NTK	321	***390***	kg/j
NGL	321	***390***	kg/j
Ptotal	38,4	***130***	kg/j

Charge sortie station

Analyse	Valeurs	Unité
DCO	107	kg/j
DBO_5	18,3	kg/j
MES	25	kg/j
NTK	8	kg/j
NGL	15	kg/j
Ptotal	1,7	kg/j

Traitement des boues

	Valeurs	Unités
Boues humides évacuées	184 740	kg/mois
Siccité	18,8	%
MS évacuées	34 665	kg/mois
% chaux	26	%

autres sources (aquacalc, labo, données techniques...)
Topkapi
calcul

Principaux chiffres
Rapport du mois de Avril 2025

Paramètres généraux

		Valeurs	Unités
Energie électrique	Puissance active	130 254	kWh/mois
	cosμ moyen	0,86	-
Eaux brutes	Volume total	137 328	m³
	Moyenne journalière	4 578	m³/jour
Eaux épurées	Volume total	136 458	m³
	Volume nominal	***6 500***	m³
	Moyenne journalière	4 549	m³/jour
Pluviométrie		26,4	mm

Pollution à l'entrée de la station

Analyses	Valeurs	Unité
DCO	631	mg/l
DBO_5	202	mg/l
MES	305	mg/l
NTK	71,6	mg/l
NGL	73,2	mg/l
P_{total}	7,9	mg/l

Pollution à la sortie de la station

Analyses	Valeurs	Objectifs	Unité
DCO	23,3	< 50	mg/l
DBO_5	3,6	< 15	mg/l
MES	3,9	< 20	mg/l
NTK	2,9	< 10	mg/l
NGL	4,2	< 15	mg/l
P_{total}	0,41	< 2	mg/l
Elimination	94,5	> 80	%

Charge entrée station

Analyse	Valeurs	Nominal	Unité
DCO	2 862	***3 900***	kg/j
DBO_5	918	***2 300***	kg/j
MES	1 383	***2 150***	kg/j
NTK	325	***390***	kg/j
NGL	332	***390***	kg/j
Ptotal	35,7	***130***	kg/j

Charge sortie station

Analyse	Valeurs	Unité
DCO	105	kg/j
DBO_5	16,0	kg/j
MES	18	kg/j
NTK	13	kg/j
NGL	19	kg/j
Ptotal	1,8	kg/j

Traitement des boues

	Valeurs	Unités
Boues humides évacuées	261 980	kg/mois
Siccité	18,5	%
MS évacuées	48 427	kg/mois
% chaux	24	%

autres sources (aquacalc, labo, données techniques…)
Topkapi
calcul

Principaux chiffres
Rapport du mois de Mai 2025

Paramètres généraux

		Valeurs	Unités
Energie électrique	Puissance active	124 242	kWh/mois
	cosµ moyen	0,75	-
Eaux brutes	Volume total	133 245	m³
	Moyenne journalière	4 298	m³/jour
Eaux épurées	Volume total	138 294	m³
	Volume nominal	***6 500***	m³
	Moyenne journalière	4 461	m³/jour
Pluviométrie		28,6	mm

Pollution à l'entrée de la station

Analyses	Valeurs	Unité
DCO	660	mg/l
DBO_5	211	mg/l
MES	282	mg/l
NTK	70,4	mg/l
NGL	70,5	mg/l
P_{total}	7,8	mg/l

Pollution à la sortie de la station

Analyses	Valeurs	Objectifs	Unité
DCO	24,4	< 50	mg/l
DBO_5	3,5	< 15	mg/l
MES	2,8	< 20	mg/l
NTK	2,1	< 10	mg/l
NGL	3,5	< 15	mg/l
P_{total}	0,74	< 2	mg/l
Elimination	90,0	> 80	%

Charge entrée station

Analyse	Valeurs	Nominal	Unité
DCO	2 962	***3 900***	kg/j
DBO_5	935	***2 300***	kg/j
MES	1 240	***2 150***	kg/j
NTK	313	***390***	kg/j
NGL	314	***390***	kg/j
Ptotal	35,5	***130***	kg/j

Charge sortie station

Analyse	Valeurs	Unité
DCO	114	kg/j
DBO_5	16,5	kg/j
MES	13	kg/j
NTK	10	kg/j
NGL	17	kg/j
Ptotal	3,5	kg/j

Traitement des boues

	Valeurs	Unités
Boues humides évacuées	161 480	kg/mois
Siccité	18,3	%
MS évacuées	29 531	kg/mois
% chaux	28	%

autres sources (aquacalc, labo, données techniques...)
Topkapi
calcul

Principaux chiffres
Rapport du mois de Juin 2025

Paramètres généraux

		Valeurs	Unités
Energie électrique	Puissance active	118 557	kWh/mois
	cosμ moyen	0,73	-
Eaux brutes	Volume total	131 124	m³
	Moyenne journalière	4 371	m³/jour
Eaux épurées	Volume total	139 310	m³
	Volume nominal	***6 500***	m³
	Moyenne journalière	4 644	m³/jour
Pluviométrie		55,6	mm

Pollution à l'entrée de la station

Analyses	Valeurs	Unité
DCO	613	mg/l
DBO_5	221	mg/l
MES	268	mg/l
NTK	74,4	mg/l
NGL	74,4	mg/l
P_{total}	7,7	mg/l

Pollution à la sortie de la station

Analyses	Valeurs	Objectifs	Unité
DCO	25,6	< 50	mg/l
DBO_5	3,8	< 15	mg/l
MES	4,1	< 20	mg/l
NTK	2,1	< 10	mg/l
NGL	3,7	< 15	mg/l
P_{total}	0,81	< 2	mg/l
Elimination	88,7	> 80	%

Charge entrée station

Analyse	Valeurs	Nominal	Unité
DCO	2 701	***3 900***	kg/j
DBO_5	999	***2 300***	kg/j
MES	1 188	***2 150***	kg/j
NTK	328	***390***	kg/j
NGL	328	***390***	kg/j
Ptotal	34,2	***130***	kg/j

Charge sortie station

Analyse	Valeurs	Unité
DCO	121	kg/j
DBO_5	17,6	kg/j
MES	19	kg/j
NTK	10	kg/j
NGL	17	kg/j
Ptotal	3,8	kg/j

Traitement des boues

	Valeurs	Unités
Boues humides évacuées	218 120	kg/mois
Siccité	18,6	%
MS évacuées	40 596	kg/mois
% chaux	25	%

autres sources (aquacalc, labo, données techniques...)
Topkapi
calcul

Principaux chiffres
Rapport du mois de Juillet 2025

Paramètres généraux

		Valeurs	Unités
Energie électrique	Puissance active	112 364	kWh/mois
	cosμ moyen	0,77	-
Eaux brutes	Volume total	127 163	m³
	Moyenne journalière	4 102	m³/jour
Eaux épurées	Volume total	129 234	m³
	Volume nominal	***6 500***	m³
	Moyenne journalière	4 169	m³/jour
Pluviométrie		86,0	mm

Pollution à l'entrée de la station

Analyses	Valeurs	Unité
DCO	491	mg/l
DBO_5	214	mg/l
MES	256	mg/l
NTK	61,4	mg/l
NGL	61,4	mg/l
P_{total}	6,6	mg/l

Pollution à la sortie de la station

Analyses	Valeurs	Objectifs	Unité
DCO	22,3	< 50	mg/l
DBO_5	3,7	< 15	mg/l
MES	7,6	< 20	mg/l
NTK	1,4	< 10	mg/l
NGL	2,8	< 15	mg/l
P_{total}	0,55	< 2	mg/l
Elimination	91,6	> 80	%

Charge entrée station

Analyse	Valeurs	Nominal	Unité
DCO	2 021	***3 900***	kg/j
DBO_5	874	***2 300***	kg/j
MES	1 056	***2 150***	kg/j
NTK	257	***390***	kg/j
NGL	257	***390***	kg/j
Ptotal	27,4	***130***	kg/j

Charge sortie station

Analyse	Valeurs	Unité
DCO	95	kg/j
DBO_5	15,7	kg/j
MES	32	kg/j
NTK	6	kg/j
NGL	12	kg/j
Ptotal	2,3	kg/j

Traitement des boues

	Valeurs	Unités
Boues humides évacuées	119 550	kg/mois
Siccité	18,7	%
MS évacuées	22 384	kg/mois
% chaux	28	%

autres sources (aquacalc, labo, données techniques...)
Topkapi
calcul

Assurance qualité

Principaux chiffres
Rapport du mois de Août 2025

Paramètres généraux

		Valeurs	Unités
Energie électrique	Puissance active	106 218	kWh/mois
	cosµ moyen	0,70	-
Eaux brutes	Volume total	115 328	m³
	Moyenne journalière	3 720	m³/jour
Eaux épurées	Volume total	119 097	m³
	Volume nominal	***6 500***	m³
	Moyenne journalière	3 842	m³/jour
Pluviométrie		34,0	mm

Pollution à l'entrée de la station

Analyses	Valeurs	Unité
DCO	356	mg/l
DBO_5	179	mg/l
MES	242	mg/l
NTK	61,7	mg/l
NGL	61,8	mg/l
P_{total}	6,4	mg/l

Pollution à la sortie de la station

Analyses	Valeurs	Objectifs	Unité
DCO	21,1	< 50	mg/l
DBO_5	4,1	< 15	mg/l
MES	16,5	< 20	mg/l
NTK	1,6	< 10	mg/l
NGL	3,0	< 15	mg/l
P_{total}	0,56	< 2	mg/l
Elimination	90,8	> 80	%

Charge entrée station

Analyse	Valeurs	Nominal	Unité
DCO	1 278	***3 900***	kg/j
DBO_5	650	***2 300***	kg/j
MES	875	***2 150***	kg/j
NTK	223	***390***	kg/j
NGL	224	***390***	kg/j
Ptotal	23,1	***130***	kg/j

Charge sortie station

Analyse	Valeurs	Unité
DCO	81	kg/j
DBO_5	15,3	kg/j
MES	63	kg/j
NTK	6	kg/j
NGL	11	kg/j
Ptotal	2,1	kg/j

Traitement des boues

	Valeurs	Unités
Boues humides évacuées	111 200	kg/mois
Siccité	18,4	%
MS évacuées	20 446	kg/mois
% chaux	25	%

autres sources (aquacalc, labo, données techniques...)
Topkapi
calcul

Principaux chiffres
Rapport du mois de Septembre 2025

Paramètres généraux

		Valeurs	Unités
Energie électrique	Puissance active	112 109	kWh/mois
	cosμ moyen	0,72	-
Eaux brutes	Volume total	132 136	m³
	Moyenne journalière	4 405	m³/jour
Eaux épurées	Volume total	135 948	m³
	Volume nominal	***6 500***	m³
	Moyenne journalière	4 532	m³/jour
Pluviométrie		49,8	mm

Pollution à l'entrée de la station

Analyses	Valeurs	Unité
DCO	461	mg/l
DBO_5	168	mg/l
MES	573	mg/l
NTK	62,2	mg/l
NGL	62,3	mg/l
P_{total}	6,5	mg/l

Pollution à la sortie de la station

Analyses	Valeurs	Objectifs	Unité
DCO	16,9	< 50	mg/l
DBO_5	3,5	< 15	mg/l
MES	9,6	< 20	mg/l
NTK	1,3	< 10	mg/l
NGL	2,9	< 15	mg/l
P_{total}	0,32	< 2	mg/l
Elimination	94,9	> 80	%

Charge entrée station

Analyse	Valeurs	Nominal	Unité
DCO	2 199	***3 900***	kg/j
DBO_5	801	***2 300***	kg/j
MES	2 763	***2 150***	kg/j
NTK	288	***390***	kg/j
NGL	288	***390***	kg/j
Ptotal	30,4	***130***	kg/j

Charge sortie station

Analyse	Valeurs	Unité
DCO	80	kg/j
DBO_5	16,5	kg/j
MES	45	kg/j
NTK	6	kg/j
NGL	13	kg/j
Ptotal	1,5	kg/j

Traitement des boues

	Valeurs	Unités
Boues humides évacuées	161 880	kg/mois
Siccité	19,4	%
MS évacuées	31 431	kg/mois
% chaux	21	%

autres sources (aquacalc, labo, données techniques...)
Topkapi
calcul

Principaux chiffres
Rapport du mois de Octobre 2025

Paramètres généraux

		Valeurs	Unités
Energie électrique	Puissance active	121 282	kWh/mois
	cosµ moyen	0,73	-
Eaux brutes	Volume total	145 090	m³
	Moyenne journalière	4 680	m³/jour
Eaux épurées	Volume total	146 575	m³
	Volume nominal	***6 500***	m³
	Moyenne journalière	4 728	m³/jour
Pluviométrie		40,4	mm

Pollution à l'entrée de la station

Analyses	Valeurs	Unité
DCO	515	mg/l
DBO_5	171	mg/l
MES	340	mg/l
NTK	63,5	mg/l
NGL	63,5	mg/l
P_{total}	8,5	mg/l

Pollution à la sortie de la station

Analyses	Valeurs	Objectifs	Unité
DCO	22,3	< 50	mg/l
DBO_5	3,2	< 15	mg/l
MES	3,8	< 20	mg/l
NTK	1,5	< 10	mg/l
NGL	2,9	< 15	mg/l
P_{total}	0,29	< 2	mg/l
Elimination	96,5	> 80	%

Charge entrée station

Analyse	Valeurs	Nominal	Unité
DCO	2 353	***3 900***	kg/j
DBO_5	784	***2 300***	kg/j
MES	1 560	***2 150***	kg/j
NTK	292	***390***	kg/j
NGL	292	***390***	kg/j
Ptotal	39,2	***130***	kg/j

Charge sortie station

Analyse	Valeurs	Unité
DCO	103	kg/j
DBO_5	14,9	kg/j
MES	17	kg/j
NTK	7	kg/j
NGL	14	kg/j
Ptotal	1,4	kg/j

Traitement des boues

	Valeurs	Unités
Boues humides évacuées	101 140	kg/mois
Siccité	18,9	%
MS évacuées	19 092	kg/mois
% chaux	30	%

autres sources (aquacalc, labo, données techniques…)
Topkapi
calcul

Principaux chiffres
Rapport du mois de Novembre 2025

Paramètres généraux

		Valeurs	Unités
Energie électrique	Puissance active	122 017	kWh/mois
	cosμ moyen	0,83	-
Eaux brutes	Volume total	144 656	m³
	Moyenne journalière	4 822	m³/jour
Eaux épurées	Volume total	145 816	m³
	Volume nominal	***6 500***	m³
	Moyenne journalière	4 861	m³/jour
Pluviométrie		36,0	mm

Pollution à l'entrée de la station

Analyses	Valeurs	Unité
DCO	1258	mg/l
DBO_5	619	mg/l
MES	339	mg/l
NTK	89,5	mg/l
NGL	89,5	mg/l
P_{total}	29,6	mg/l

Pollution à la sortie de la station

Analyses	Valeurs	Objectifs	Unité
DCO	17,6	< 50	mg/l
DBO_5	3,7	< 15	mg/l
MES	3,4	< 20	mg/l
NTK	1,2	< 10	mg/l
NGL	3,1	< 15	mg/l
P_{total}	0,27	< 2	mg/l
Elimination	97,2	> 80	%

Charge entrée station

Analyse	Valeurs	Nominal	Unité
DCO	6 015	***3 900***	kg/j
DBO_5	2 987	***2 300***	kg/j
MES	1 644	***2 150***	kg/j
NTK	441	***390***	kg/j
NGL	441	***390***	kg/j
Ptotal	141,1	***130***	kg/j

Charge sortie station

Analyse	Valeurs	Unité
DCO	88	kg/j
DBO_5	18,6	kg/j
MES	16	kg/j
NTK	6	kg/j
NGL	16	kg/j
Ptotal	1,4	kg/j

Traitement des boues

	Valeurs	Unités
Boues humides évacuées	161 720	kg/mois
Siccité	18,8	%
MS évacuées	30 323	kg/mois
% chaux	30	%

autres sources (aquacalc, labo, données techniques...)
Topkapi
calcul

Principaux chiffres
Rapport du mois de Décembre 2025

Paramètres généraux

		Valeurs	Unités
Energie électrique	Puissance active	126 830	kWh/mois
	cosμ moyen	0,87	-
Eaux brutes	Volume total	150 318	m³
	Moyenne journalière	4 849	m³/jour
Eaux épurées	Volume total	153 332	m³
	Volume nominal	***6 500***	m³
	Moyenne journalière	4 946	m³/jour
Pluviométrie		26,0	mm

Pollution à l'entrée de la station

Analyses	Valeurs	Unité
DCO	496	mg/l
DBO_5	217	mg/l
MES	239	mg/l
NTK	65,9	mg/l
NGL	65,9	mg/l
P_{total}	6,7	mg/l

Pollution à la sortie de la station

Analyses	Valeurs	Objectifs	Unité
DCO	20,5	< 50	mg/l
DBO_5	3,5	< 15	mg/l
MES	3,9	< 20	mg/l
NTK	1,7	< 10	mg/l
NGL	2,9	< 15	mg/l
P_{total}	0,22	< 2	mg/l
Elimination	96,6	> 80	%

Charge entrée station

Analyse	Valeurs	Nominal	Unité
DCO	2 339	***3 900***	kg/j
DBO_5	1 022	***2 300***	kg/j
MES	1 122	***2 150***	kg/j
NTK	312	***390***	kg/j
NGL	312	***390***	kg/j
Ptotal	31,4	***130***	kg/j

Charge sortie station

Analyse	Valeurs	Unité
DCO	100	kg/j
DBO_5	16,9	kg/j
MES	19	kg/j
NTK	8	kg/j
NGL	14	kg/j
Ptotal	1,1	kg/j

Traitement des boues

	Valeurs	Unités
Boues humides évacuées	239 080	kg/mois
Siccité	18,5	%
MS évacuées	44 150	kg/mois
% chaux	23	%

autres sources (aquacalc, labo, données techniques...)
Topkapi
calcul

© SUEZ

Service de l'assainissement

Rapport annuel du délégataire 2025

(conforme aux articles L. 3131-5, R. 3131-2 et suivants du code de la commande publique)

SQY - DSP S22034
Eaux Usées Nouvelles Communes

SQY Terre d'innovations

SEVESC ASSAINISSEMENT ET SERVICES

© SUEZ / Antoine Meyssonnier

Sommaire

1 | Synthèse de l'année 5

1.1 Contexte national : les faits marquants de l'année 7
1.2 Contexte national : les évolutions à venir..... 8
1.3 Campagne de mesure des PFAS sur les stations d'épuration urbaines d'une capacité nominale ≥ 10 000 équivalents - habitants :..... 12
1.4 Les faits marquants 13
1.5 Votre contrat : les chiffres clés 14
1.6 Votre contrat : les indicateurs de performance 15
1.6.1 Les indicateurs du décret du 2 mai 2007 17
1.6.2 Les indicateurs complémentaires pour les rapports soumis à CCSPL 18
1.6.3 Les indicateurs complémentaires proposés par la FP2E 18
1.7 Votre contrat : les indicateurs spécifiques..... 19
1.8 Votre contrat : les perspectives..... 21
1.8.1 Perspective 2026 sur le suivi du contrat 21
1.8.2 Les travaux concessifs.....21
1.8.3 Les travaux complémentaires 22
1.8.4 Mise à jour de la base SIG SEVESC 22

2 | Présentation du service 23

2.1 Le contrat 25
2.2 La gestion de crise et continuité d'activité..... 26
2.3 L'inventaire du patrimoine 27
2.3.1 Le système d'assainissement 27
2.3.2 Les biens de retour 28

3 | Qualité du service 33

3.1 Le bilan d'exploitation du système de collecte 35
3.1.1 La pluviométrie.....35
3.1.2 L'exploitation des réseaux de collecte.....36
3.1.3 L'exploitation de l'instrumentation 41
3.1.4 L'exploitation des postes de relèvement 41
3.1.5 La conformité du système de collecte.....53
3.2 Le bilan d'exploitation du système de traitement 59
3.2.1 Le schéma de la station d'épuration du contrat.....60
3.2.2 Le fonctionnement hydraulique 61
3.2.3 L'exploitation des ouvrages de traitement.....65
3.2.4 Les interventions sur les stations d'épuration 72
3.2.5 Les travaux sur les stations de traitement.....75
3.2.6 La conformité des rejets du système de traitement 78
3.2.7 La surveillance du milieu naturel.....84
3.2.8 La surveillance complémentaire relative à la présence de micropolluants 86
3.3 Les autres missions du service 87
3.3.1 Les recollements réalisés.....87
3.3.2 La liste des contrôles effectués au titre de l'assainissement non collectif 88
3.3.3 La dératisation.....89
3.4 Le bilan de la relation client..... 90
3.4.1 Les statistiques clients 90
3.4.2 Les volumes assujettis à l'assainissement.....91
3.4.3 L'activité de gestion clients.....91
3.4.4 La relation clients 92
3.4.5 L'encaissement et le recouvrement.....93
3.4.6 Le fonds de solidarité 93
3.4.7 Les dégrèvements pour fuite.....93
3.4.8 Le prix du service de l'assainissement.....94

4 | Comptes de la délégation 111

4.1 Le CARE 113
4.1.1 Le CARE 113
4.1.2 Le détail des produits 113
4.2 Les reversements 115
4.2.1 Les reversements à la collectivité 115
4.2.2 Les reversements de T.V.A. 115
4.3 La situation des biens et des immobilisations 116
4.3.1 La situation sur les installations 116
4.3.2 La situation sur les canalisations 119
4.4 Les investissements contractuels 120
4.4.1 Le renouvellement 120
4.4.2 Les travaux neufs du domaine concédé 121
4.4.3 Les travaux d'innovation 123
4.4.4 L'Etude de valorisation des boues 123
4.4.5 Le fonds Communication 124

5 | Votre délégataire 125

5.1 Notre système de management 128
5.2 Une feuille de route développement durable au service des territoires sur lesquels nous opérons 135

6 | Annexes 141

6.1 Bilan d'activités réseaux 143
6.2 Détail du linéaire de canalisation 213
6.3 L'assainissement non collectif 215
6.4 Bilan d'activités des postes de pompage 218
6.5 Bilan d'activités de l'instrumentation des réseaux 221
6.6 Bilan d'activités STEP 226
6.7 Programme technique de renouvellement 239
6.8 Inventaire du patrimoine visible 287
6.9 Bilans mensuels STEU 359
6.10 Les actions du Fonds de communication 373

1 | Synthèse de l'année

1.1 Contexte national : les faits marquants de l'année

Un modèle de financement fragilisé

En matière de gestion de l'eau et de l'assainissement, les territoires français sont confrontés à de fortes pressions, amplifiées par les évolutions réglementaires, le changement climatique et des préoccupations citoyennes croissantes. Alors que notre pays a bâti, au fil des décennies, un service public d'eau et d'assainissement robustes, reconnu internationalement grâce à des avancées technologiques majeures, sa résilience est aujourd'hui mise à rude épreuve. Ces dernières années, la fréquence inédite des épisodes de sécheresse, de canicule, de submersions côtières et de fortes pluies a fait apparaître des impacts durables sur le cycle de l'eau, les milieux naturels et la biodiversité, ainsi que des tensions croissantes sur la disponibilité de la ressource, entraînant des conflits d'usage et compliquant la gestion des eaux potables, usées et pluviales. Cette crise, la population l'a désormais bien intégrée, 72 % des Français estiment que la qualité de l'eau potable se dégrade, et 44 % perçoivent l'accès à cette ressource comme un problème majeur.

Parallèlement, alors que 80 à 90% des coûts des services publics d'eau et d'assainissement est fixe, plusieurs facteurs convergents mettent en péril leur pérennité et, par conséquent, notre capacité collective à maintenir un niveau de qualité conforme aux attentes et aux défis :

- La sécheresse de 2022 et le Plan eau impulsé dans la foulée par le gouvernement fixant notamment un objectif de réduction de 10 % des prélèvements d'ici 2030 ont durablement conduit à une baisse des consommations. Si cette évolution est très vertueuse pour l'environnement, elle révèle l'inadéquation d'un financement basé principalement et dans les mêmes proportions que les coûts fixes sur les volumes consommés ;
- Les fluctuations inflationnistes pèsent sur les coûts, mais leur répercussion tarifaire par les formules de révision reste partielle et différée ;
- La réaffectation d'une partie des redevances des agences de l'eau vers le budget général a retiré au secteur des centaines de millions d'euros, aggravant un sous-investissement chronique (environ 3mds d'€/an pendant 5 ans), uniquement pour rattraper le retard en matière de renouvellement des réseaux et de modernisation des infrastructures ;
- L'empilement réglementaire en cours et à venir accroît les coûts de traitement et d'exploitation;
- Les effets du changement climatiques sont prégnants et imposent une vision de long terme et une nouvelle approche basée sur les risques et l'adaptation à travers de nouveaux investissements
- Les pollutions émergentes, très présentes médiatiquement, tant sur le plan de l'eau potable que des eaux usées contribuent à un climat de défiance de la part des usagers qui se disent en majorité prêts à assumer une facture en augmentation
- Les gains de productivité réalisés depuis vingt ans par les collectivités et les opérateurs laissent aujourd'hui peu de marges résiduelles.

Conformément aux préconisations de la FP2E, il est urgent de prendre des décisions structurantes pour préserver l'eau comme bien commun : maintenir la logique « l'eau paye l'eau », diversifier les ressources (subventions ciblées à l'investissement, financements mixtes, obligations vertes, mobilisation systématique des fonds européens tels que le FEDER), appliquer plus systématiquement le principe du pollueur-payeur et considérer l'inévitable augmentation du prix de l'eau. Parallèlement, des dispositifs sociaux ciblés doivent protéger les ménages vulnérables.

Sur le plan contractuel, des contrats pluriannuels, indexés sur la performance et mieux partagés en termes de risques, sont nécessaires pour restaurer la prévisibilité. Les gains opérationnels nécessaires pour limiter la pression tarifaire ne pourront être obtenus que par des politiques larges d'investissement : télé-comptage généralisé, asset management, efficience énergétique et digitalisation.

Repenser dès maintenant le modèle de financement est indispensable pour garantir la soutenabilité financière, la résilience environnementale et l'accès universel à l'eau.

1.2 Contexte national : les évolutions à venir

De nombreuses modifications en cours ou à venir du cadre législatif et réglementaire amèneront à faire évoluer le cadre contractuel des contrats.

Travaux de voirie – Amiante

La nouvelle réglementation amiante applicable au 1er juillet 2026 impactera fortement le secteur de l'eau et de l'assainissement.
La FP2E a récemment publié une note de position sur cette nouvelle réglementation, disponible à l'adresse : https://www.fp2e.org/outils-pour-la-profession/ et que nous reproduisons ici in extenso.

Conformément à la réglementation, l'activité Eau en France de SUEZ proposera les aménagements nécessaires aux contrats, les solutions permettant de réduire les coûts et une stratégie d'accompagnement de la collectivité.

FP2E LES ENTREPRISES de l'eau

Janvier 2026

Note de position – Nouvelle réglementation Amiante

La nouvelle réglementation amiante est une avancée pour la protection et la prévention des risques pour les riverains et intervenants. Sa mise en œuvre implique une modification des conditions opérationnelles d'intervention dont les surcoûts doivent être pris en charge par les donneurs d'ordre et propriétaires d'infrastructures.

Contexte :

La Fédération professionnelle des entreprises de l'eau a pris note de la publication de l'arrêté du 4 juin 2024 relatif au repérage de l'amiante avant certaines opérations réalisées dans les immeubles autres que bâtis tels que les ouvrages de génie civil, infrastructures de transport ou réseaux divers.

Cet arrêté est nouveau et vient achever le corpus réglementaire associé au décret de 2017. Ce renforcement de la réglementation amiante dans les travaux de voirie et réseaux, imposera à compter du 1er juillet 2026 de faire réaliser une recherche d'amiante dans les ouvrages de génie civil, infrastructures de transport ou réseaux divers et notamment dans les voiries et réseaux avant la réalisation de tous travaux.

Cette recherche doit être menée dès lors que le donneur d'ordre, le maitre d'ouvrage, ou le propriétaire d'immeubles non bâtis, n'ont pas fourni d'informations ou que les informations consignées dans les documents de traçabilité ne permettent pas de déterminer avec suffisamment de précision la présence ou à l'absence d'amiante dans les matériaux et produits susceptibles d'être concernés par les travaux.
Les repérages prévus par cet arrêté, concernent aussi bien les enrobés que les réseaux (curage et toute intervention sur la structure des ouvrages) et devront être réalisés par des opérateurs formés et réalisés de manière conforme aux exigences fixées dans la norme NF X 46-102 : novembre 2020.

A défaut de la réalisation de ces repérages en amont des travaux, et notamment lors des interventions urgentes, la réglementation indique que les travaux devront être réalisés comme si la présence de l'amiante était avérée.

La Fédération rappelle que le propriétaire de l'ouvrage a la responsabilité de transmettre en amont aux intervenants les informations précises sur la présence d'amiante dans les voiries ou réseaux, et **doit à ce titre en réaliser la cartographie détaillée**.

En effet, à défaut, les intervenants seront contraints de faire réaliser en amont les analyses nécessaires ou, en cas d'urgence, d'intervenir comme si la présence d'amiante était avérée, ce qui occasionnera des surcoûts élevés.

Impacts pour la profession :

La réglementation impactera plusieurs aspects pour la profession et le secteur de manière générale :
- Economique : augmentation des coûts des repérages et des travaux.
- Santé publique et santé des travailleurs : protection du public comme des opérateurs lors de travaux sur des ouvrages ou voiries amiantées.
- Réactivité : les rapports de repérage sont fournis au plus tôt sous 7 jours minimum (et ce en cas d'urgence).
- Communication : avec les riverains (risques perçus du fait d'interventions d'agents portant des équipements de protection (masques respiratoires, combinaisons).
- Contrats : interaction avec les autres obligations contractuelles (obligations contractuelles sur les rendements, obligations sur la réactivité en cas de fuite, ...)
- Organisationnels : liés à la capacité à disposer du nombre d'agents et encadrants (y compris les sous-traitants) formés selon la sous-section 4, prêts à intervenir. Ces nouveaux éléments réglementaires et normatifs vont entraîner des surcoûts très importants pour la profession. L'estimation est de l'ordre de 600 M€/ an pour les entreprises délégataires comme les régies. Ces surcoûts sont liés aux coûts de repérage (carottages et analyses en laboratoire), aux contraintes d'interventions (formation des intervenants et encadrants, équipements de protection, modes opératoires spécifiques, délais de réalisation des repérages et de production des rapports d'analyse, durée de réalisation des travaux) et à la gestion des déchets (ségrégation et traitement des déchets).

Dans ce contexte, la FP2E rappelle que les entreprises de l'eau se préparent à répondre aux implications de cette nouvelle réglementation, mais qu'elles ne doivent pas en supporter les surcoûts.

Il convient donc d'adapter les contrats (en cours ou en négociation) afin de tenir compte de l'ensemble des impacts de cette réglementation

Evolutions réglementaires du marché de l'électricité

Le marché de l'électricité a connu depuis le 1er janvier 2026 des modifications structurantes d'origine législative :
- La disparition du tarif d'**A**ccès **R**égulé à l'**E**lectricité **N**ucléaire **H**istorique (ARENH) : Ce tarif réglementé, qui représentait environ 55% des consommations électriques des métiers de l'eau et de l'assainissement était très compétitif à 42 €/MWh dans un marché de fourniture qui a évolué entre 65 et 250 €/MWh entre 2022 et 2025.
- La modification de la fiscalité liée à l'accise sur l'électricité (anciennement CSPE ou TICFE) avec la fin du bouclier tarifaire et de nouvelles règles d'accès aux taux réduits.

Ces modifications impactent fortement le coût de l'électricité nécessaire aux services d'eau et d'assainissement.

L'analyse menée par le cabinet Xerfi conjointement avec l'INSEE démontre que, compte tenu du poids de ces réformes dans la structure de consommation électrique des services d'eau et d'assainissement, les indices de l'INSEE qui mesurent l'évolution moyenne du marché, ne permettront pas de répercuter intégralement cette hausse.
Cette divergence entre ces indices et l'évolution des coûts conduira les formules d'indexation des tarifs à ne plus refléter fidèlement cette l'évolution, ce qui viendra modifier l'équilibre économique des contrats.
Il conviendra, suivant les préconisations de l'INSEE, de corriger les formules d'indexation des contrats.

Réforme anti-endommagement

La réglementation relative aux interventions à proximité des réseaux de transport et distribution, aussi appelée réglementation anti-endommagement ou construire sans détruire, a pour objectif principal de prévenir les dommages aux réseaux et les conséquences que ces dommages peuvent entraîner sur la sécurité des personnes exécutant les travaux, la sécurité des riverains des réseaux, la protection de l'environnement, et la continuité des services apportés par ces réseaux.
Cette réglementation, dans son ensemble, impose aux exploitants de réseaux une amélioration progressive de la cartographie des réseaux, des réponses plus précises aux déclarations DT/DICT faites par les responsables de projets et les exécutants des travaux, ainsi qu'une anticipation des situations de crise afin que la mise en sécurité en cas de dommage soit aussi rapide que possible.

Depuis le 1er janvier 2026, les réponses aux DT/DICT des réseaux non sensibles en zone urbaine, doivent être en classe A de précision (avec un fuseau d'incertitude de 40 cm) pour l'ensemble des réseaux.
Plusieurs possibilités permettent de répondre à cette obligation.

- Répondre à partir d'une cartographie en classe A des réseaux
- Mettre en œuvre des solutions ponctuelles au moment de la réception de la demande de DT/DICT sous un délai de 15 jours, avec géoréférencement au fil de l'eau de la zone concernée, ou uniquement via un marquage-piquetage

En outre, les réponses à ces DT/DICT/ATU doivent utiliser les PCRS (Plan de Corps de Rues Simplifié) comme fond de plan.

Ces nouvelles obligations modifient le cadre contractuel des interventions et ont un impact significatif sur l'équilibre économique des contrats.

Le cas échéant, en fonction des modalités de cartographie en classe A déjà réalisées ou envisagées par chaque Collectivité, il convient d'étudier les évolutions contractuelles nécessaires à la mise en place de solutions spécifiques ainsi que leur financement.

Infrastructures Numériques : disparition programmée des technologies 2G, 3G et cuivre

Les opérateurs de communication ont, avec l'accord de l'ARCEP décidé de supprimer les technologies de communications 2G, 3G et cuivre entre 2026 et 2030 au profit de la généralisation de technologies plus récentes (4G et 5G dans le domaine mobile et fibre dans le domaine filaire).
Les métiers de l'eau et l'assainissement utilisent de nombreux objets connectés, tant pour la mesure des informations sur les réseaux et les usines, que pour le pilotage à distance des installations.
Or, les capteurs et automates reposent majoritairement sur les technologies qui seront supprimées par les opérateurs. Ces technologies étant les seules jusqu'à aujourd'hui à assurer la couverture nécessaire. C'est le cas en particulier des capteurs sur le patrimoine enterré et de ceux positionnés sur les sites isolés.

Dès lors, il convient, pour assurer la continuité des services d'eau et d'assainissement, de procéder à un renouvellement partiel des équipements du patrimoine des Collectivités.
Par conséquent, une modification des plans contractuels de renouvellement des équipements est nécessaire.
Ces modifications tiendront compte à la fois :

- de l'urgence de renouvellement, notamment pour les technologies 2G s'arrêtant au cours de l'année 2026,
- de l'intégration du module communicant au sein de l'équipement et la possibilité de dissocier le capteur du modem,
- du choix de la Collectivité de passer à des technologies plus récentes pour favoriser le développement de la cybersécurité,
- de l'existence du renouvellement de ces équipement au sein des plans de renouvellement actuels.

Après arbitrage, il conviendra de trouver les solutions permettant de financer ces renouvellements contraints par cette évolution exogène.

Facturation électronique

La généralisation de la facturation électronique entre professionnels à compter de septembre 2026 imposera aux délégataires du service public de l'eau une mise en conformité technique et organisationnelle de leurs systèmes de facturation, afin de répondre aux exigences de formats normalisés, de sécurité des données et de transmission via des plateformes agréées par l'État, ainsi qu'aux obligations de transmission électronique des données de facturation et de TVA à l'administration fiscale.

Cette évolution représente des contraintes techniques et financières importantes, liées à l'adaptation des outils informatiques existants, aux investissements nécessaires et à la conduite du changement, dans un contexte de maîtrise des charges.
Sa mise en œuvre entrainera une hausse du coût de la relation clientèle qu'il conviendra d'intégrer dans l'économie du service.

Cybersécurité NIS 2

La connectivité des installations industrielles permet leur pilotage optimisé et une meilleure performance. Le développement de cette connectivité s'accompagne d'un accroissement des risques liés à la cybersécurité et au piratage informatique.

Face à ces risques, la commission européenne a décidé de renforcer massivement la cybersécurité dans un grand nombre de secteurs d'activité en Europe, dont l'eau potable et l'assainissement. Les états membres avaient jusqu'au 17 octobre 2024 pour transposer la directive européenne NIS 2 (2ème version de la directive Network & Information Security) dans leur droit respectif. Les échéances parlementaires et gouvernementales ont retardé ce projet de loi qui pourrait se concrétiser en 2026.

La déclinaison en droit français de cette directive va a priori venir en complément de la loi de programmation militaire et en substitution de loi NIS, qui ne concernent qu'un nombre restreint de grands systèmes critiques. La plupart des services seront concernés par cette nouvelle règlementation afin de protéger le patrimoine industriel ainsi que les opérations et les services associés.
La mise en conformité consécutive à cette nouvelle règlementation impliquera des investissements et des coûts d'exploitations complémentaires à ceux déjà engagés par Suez Eau France pour garantir un 1er niveau de cybersécurité.

1.3 Campagne de mesure des PFAS sur les stations d'épuration urbaines d'une capacité nominale ≥ 10 000 équivalents - habitants :

Le sujet des PFAS (substances per- et polyfluoroalkylées) est devenu un enjeu majeur de santé publique et de protection de l'environnement. Ces composés sont très persistants, peuvent se bioaccumuler et présenter des effets toxiques à faibles concentrations.

Dans ce cadre, l'arrêté du 3 septembre 2025 impose aux maîtres d'ouvrage la réalisation d'une campagne d'identification et d'analyses de 22 PFAS dans les eaux en entrée (point A3) et en sortie (point A4) des stations d'épuration urbaines d'une capacité nominale ≥ 10 000 équivalents- habitants.

Cette campagne doit comporter, avant le 31 décembre 2026, trois mesures de type bilan-moyen 24 heures aux points A3 et A4. Ces mesures doivent être espacées d'au moins un mois et effectuées dans des conditions représentatives du fonctionnement normal de la station. En cas de pics d'activité, au moins une des trois mesures doit correspondre à une période de pic. Les analyses doivent être réalisées selon des méthodes analytiques adaptées en laboratoire accrédité.

Le 19 février 2026, le ministère de la Transition Ecologique a soumis à la consultation du public un projet d'arrêté qui a pour objet d'ajouter le TFA (acide trifluoroacétique) à la liste de substances à surveiller obligatoirement. Pour faciliter la mise en œuvre de cette modification, deux des trois mesures, a minima, seraient concernées par l'analyse du TFA, et la date limite de réalisation de la campagne de surveillance serait reportée au 30 juin 2027. Le TFA est une substance PFAS à très courte chaîne, plus soluble et plus mobile dans l'environnement. Il peut être émis directement dans l'environnement par les sites industriels qui le synthétisent ou l'utilisent pour leur production. Il est également un métabolite de certaines substances chimiques utilisées dans des usages divers (industriels, protection des végétaux, médicaments, etc). Le TFA peut donc se retrouver dans divers compartiments de l'environnement (eau, air, sols, etc). Il n'est pas un marqueur spécifique des eaux usées, mais peut néanmoins y être retrouvé. Le présent projet d'arrêté modificatif prévoit également de demander aux services en charge de la police de l'eau de publier sur leurs sites internet les résultats de la surveillance.

Suez se tient à la disposition de votre Collectivité pour tout éclairage technique et réglementaire sur ces arrêtés. En tant qu'exploitant, Suez est susceptible, si votre Collectivité désire lui confier cette prestation, de réaliser les campagnes de prélèvements permettant de remplir cette obligation.

1.4 Les faits marquants

Engagés à chaque étape pour garantir un assainissement de **qualité, respectueux de l'environnement et au service de tous**

Journée Mondiale de l'Eau – STEU Val des Eglantiers

Visite Police de l'Eau – STEU de Maurepas

Renouvellement des diffuseurs – STEU Val des Eglantiers & Maurepas

Déshydratation – STEU Maurepas

Réparation Collecteur – Coignières

Certification Santé sécurité – Agence SEVESC Trappes

1.5 Votre contrat : les chiffres clés

1 343 TMS de boues évacuées
589 TMS STEU de Maurepas
754 TMS STEU du Val des Eglantiers

237,4 km de réseau total d'assainissement

35 361 ml de réseau curé

14 587 ml de réseau inspecté

44 désobstructions de réseau

20 229 clients assainissement collectif

3 906 018 m³ d'eau assujettis

1.6 Votre contrat : les indicateurs de performance

Les données et indicateurs relatifs aux caractéristiques et à la performance du service qui sont présentés ci-dessous et dont la production relève de la responsabilité du délégataire dans le cadre du présent contrat vous permettront de faire figurer dans votre rapport annuel sur le prix et la qualité du service (RPQS) les indicateurs descriptifs du service et les indicateurs de performance demandés par le **décret du 2 mai 2007**.

Certaines données et indicateurs sont présentés dans d'autres parties de ce rapport, selon le tableau ci-dessous.

Caractéristiques techniques du service	Chapitre	Section	Alinéa
Date d'échéance du contrat	Présentation du service	Le contrat	
Estimation du nombre d'habitants desservis par un réseau de collecte des eaux usées, unitaire ou séparatif	Qualité du service	Bilan clientèle	Statistiques clients
Nombre d'abonnements			
Evaluation du nombre d'habitants desservis par le service public d'assainissement non collectif			
Linéaires de réseau de collecte des eaux usées de type unitaire et séparatif	Présentation du service	Inventaire du Patrimoine	Les réseaux
Nombre d'autorisations de déversements d'effluents d'établissements industriels au réseau de collecte des eaux usées	Qualité du service	Bilan d'exploitation du système de collecte	Conformité du système de collecte
Quantité de boues issues des ouvrages d'épuration	Qualité du service	Bilan d'exploitation du système de traitement	Exploitation des ouvrages de traitement
La tarification de l'assainissement et les recettes du service	**Chapitre**	**Section**	**Alinéa**
La facture détaillée et le prix TTC pour une consommation de référence de 120 m3	Qualité du service	Bilan clientèle	Prix du service de l'assainissement
Recettes du service	Les comptes de la délégation et le patrimoine	Le CARE	

Les indicateurs de performance	Chapitre	Section	Alinéa
Taux de desserte par des réseaux de collecte des eaux usées	Qualité du service	Bilan clientèle	Statistiques clients
Indice de connaissance et de gestion patrimoniale des réseaux de collecte des eaux usées	Qualité du service	Inventaire du Patrimoine	Biens de retour / analyse du patrimoine
Taux de débordement des effluents dans les locaux des usagers	Qualité du service	Bilan d'exploitation du système de collecte	Conformité du système de collecte
Nombre de points du réseau de collecte nécessitant des interventions fréquentes de curage			
Indice de connaissance des rejets au milieu naturel par les réseaux de collecte des eaux usées			
Taux de réclamation	Qualité du service	Bilan clientèle	
Existence d'un dispositif de mémorisation des réclamations écrites reçues ainsi que les taux d'impayés sur les factures d'eau de l'année précédente			
Indice de mise en œuvre de l'assainissement non collectif (ANC)	Qualité du service	Assainissement non collectif	
Taux de conformité des dispositifs d'ANC			
Actions de solidarité et de coopération	**Chapitre**	**Section**	**Alinéa**
Nombre et montant des abandons de créances ou des versements à un fond de solidarité sur l'eau	Qualité du service	Bilan clientèle	

Pour chaque donnée et indicateur nous avons indiqué le degré de fiabilité (A pour "très fiable", B pour "fiable" et C pour "peu fiable") calculé selon la méthodologie préconisée dans la circulaire ministérielle n°12/DE du 28 avril 2008.

La définition et le mode de calcul de chaque donnée et indicateur de performance peuvent être consultés sur le site http://www.services.eaufrance.fr/indicateurs

Focus sur le SISPEA

Le SISPEA, système d'information unique et visant au recueil, à la conservation et à la diffusion des données sur les services publics de distribution d'eau et d'assainissement, a été créé par la loi sur l'Eau et rendu obligatoire par la loi NOTRe.

Chaque collectivité doit y saisir et y publier les données et indicateurs normés des services dont elle a la charge, une fois le RPQS présenté à son assemblée délibérante.

Nous avons construit, en collaboration avec l'Office français de la biodiversité, entité gérant le SISPEA un échange automatisé de ces données permettant de les alimenter par celles que nous fournissons dans le présent RAD. Cela permet ainsi de vous affranchir en grande partie de cette saisie. Ces données ne seront que « préalimentées », il vous appartiendra de les publier en les validant sur le portail dédié. Sauf avis contraire de votre part et sous réserve de pouvoir faire correspondre notre référentiel Contrats avec le référentiel des services SISPEA (relation 1-1 exigée), nous procéderons à l'envoi automatisé des données en juillet.

1.6.1 Les indicateurs du décret du 2 mai 2007

Nous avons également indiqué ci-dessous des données et indicateurs dont la production relève de la responsabilité de la collectivité ou d'autres organismes publics, dans la mesure où ceux-ci ont pu être collectés à la date de réalisation du présent rapport. Ils sont signalés par un signet numéroté :
(1) : producteur de l'information = Collectivité
(2) : producteur de l'information = Police de l'Eau.

Indicateurs du décret du 2 mai 2007						
Thème	**Indicateur**	**2023**	**2024**	**2025**	**Unité**	**Degré de fiabilité**
Caractéristique technique	D201.0 - Estimation du nombre d'habitants desservis par un réseau de collecte des eaux usées, unitaires ou séparatif (1)	22 421	82 750	85 444	Nombre	A
Caractéristique technique	VP.056 - Nombre d'abonnés	-		20 229	Nombre	A
Caractéristique technique	D202.0 - Nombre d'autorisations de déversement d'effluents d'établissements industriels au réseau de collecte des eaux usées (1)	1	43	44	Nombre	A
Caractéristique technique	VP.199 - Linéaire de réseaux de collecte des eaux usées de type unitaire (1)	-	-	42,9	km	A
Caractéristique technique	VP.200 - Linéaire de réseaux de collecte des eaux usées de type séparatif (1)	-	-	194,6	km	A
Caractéristique technique	D203.0 - Quantité de boues issues des ouvrages d'épuration	1 169	1 155	1 343	TMS	A
Tarification	D204.0 - Prix TTC du service au m³ pour 120 m³ au 1er janvier N+1	-	1,94	2,02884	€ TTC/m³	A
Indicateur de performance	P201.1 - Taux de desserte par des réseaux de collecte des eaux usées (1)	100	100	96,46	%	A
Indicateur de performance	P202.2B - Indice de connaissance et de gestion patrimoniale des réseaux de collecte des eaux usées	30	30	30	Valeur de 0 à 120	A
Indicateur de performance	P206.3 - Taux de boues issues des ouvrages d'épuration évacuées selon des filières conformes à la réglementation	100	100	100	%	A
Actions de solidarité et de coopération	P207.0 - Montant des abandons de créance ou des versements à un fond de solidarité	0	0	0	€/m³	A
Actions de solidarité et de coopération	Nombre de demandes d'abandons de créances reçues	-	-	4	Nombre	A

1.6.2 Les indicateurs complémentaires pour les rapports soumis à CCSPL

Les indicateurs mentionnés ci-dessous sont à produire uniquement dans le cas où le rapport annuel sur le prix et la qualité du service est soumis à l'examen de la CCSPL (communes de plus de 10 000 habitants, EPCI de plus de 50 000 habitants ou syndicats mixtes ayant au moins une commune de plus de 10 000 habitants).

Indicateurs du décret du 2 mai 2007 soumis à examen de la CCSPL						
Thème	**Indicateur**	**2023**	**2024**	**2025**	**Unité**	**Degré de fiabilité**
Indicateur de performance	P251.1 - Taux de débordement des effluents dans les locaux des usagers	0	0	0	Nombre / 1000 habitants desservis	A
Indicateur de performance	P252.2 - Points de curage fréquent du réseau	1,10	0,42	1,69	Nombre / 100 km	A
Indicateur de performance	P255.3 - Indice de connaissance des rejets au milieu naturel par les réseaux de collecte des eaux usées (1)	120	120	110	Valeur de 0 à 120	A
Indicateur de performance	P258.1 - Taux de réclamations	0,12	5,68	5,0917	Nombre / 1000 abonnés	A
Indicateur de performance	Existence d'un dispositif de mémorisation des réclamations écrites reçues	-	Oui	Oui	Oui / Non	A
Indicateur de performance	P257.0 - Taux d'impayés sur les factures d'eau de l'année précédente	0,74-	1,46	0,0312	%	A

1.6.3 Les indicateurs complémentaires proposés par la FP2E

Dans un souci de continuité, la Fédération Professionnelle des Entreprises de l'Eau (FP2E) a décidé de maintenir la publication de données et d'indicateurs qui n'ont pas été repris dans le décret du 2 mai 2007. Ces indicateurs qui étaient publiés depuis 2004 sont à produire uniquement dans le cas où le rapport annuel sur le prix et la qualité du service est soumis à l'examen de la CCSPL (communes de plus de 10 000 habitants, EPCI de plus de 50 000 habitants ou syndicats mixtes ayant au moins une commune de plus de 10 000 habitants).

Indicateurs de la FP2E				
Thème	**Indicateur**	**2025**	**Unité**	**Degré de fiabilité**
Dépollution	Indice de conformité réglementaire des rejets (arrêté préfectoral)	Etabli par la police de l'eau (1)	Oui / Non	A
Satisfaction des usagers	Existence d'une mesure de satisfaction clientèle	Oui	Oui / Non	A
Accès à l'eau	Existence d'une CCSPL	Oui	Oui / Non	A
Indicateur FP2E	Existence d'une commission départementale Solidarité Eau	Oui	Oui / Non	A
Certification	Obtention de la certification ISO 9001 version 2015	Oui	Oui / Non	A
Certification	Obtention de la certification ISO 14001 version 2015	Oui	Oui / Non	A
Indicateur FP2E	Liaison du service à un laboratoire accrédité	Oui	Oui / Non	A

(1) En attente Courrier de conformité pour 2025

1.7 Votre contrat : les indicateurs spécifiques

Des réunions entre la Communauté d'Agglomération de Saint-Quentin-en-Yvelines et la SEVESC ont lieu tout au long de l'exercice. Lors de ces réunions, diverses questions relatives à l'exploitation des installations sont évoquées et les deux parties assurent le suivi des actions engagées.

Ces réunions sont organisées mensuellement en ce qui concerne l'exploitation du réseau, des postes de relèvement et des 2 stations d'épuration. Un compte-rendu est rédigé pour chaque réunion.

Le tableau suivant détaille le suivi des indicateurs techniques pour l'année 2025.

INDICATEURS TECHNIQUES DU RESEAU D'ASSAINISSEMENT EAUX USEES et UNITAIRES COMMUNAUTE D'AGGLOMERATION DE SAINT QUENTIN EN YVELINES		Exercice 2025	Obligation contractuelle 2025	Taux réalisation 2025	Obligation cumulée sur la durée du contrat	Taux réalisation cumulé sur la durée du contrat
Visite réseau	Nombre de regards visités [1]	1 970	2 584	**76%**	6 413	67%
Dératisation	Nombre de campagnes	2	2	**100%**	6	100%
Branchements	Nombre branchements levés en classe A [2]	0	13 440	**0%**	13 440 (au 31/12/2025)	0%
Curage préventif	Linéaire de réseau curé avec DN ≤ 400 (ml)	20 774	23 400	**89%**	78 000	103%
	Linéaire de réseau curé avec 400 < DN < 700 (ml)					
	Linéaire de réseau curé avec DN ≥ 700 (ml)					
Inspections télévisées	Linéaire de réseau inspecté (ml)	14 587	14 000	**104%**	34 650	98%
	Nombre de branchements ayant fait l'objet d'une Inspection vidéo [3]	95	50	**190%**	140	76%
Contrôles domestiques	Nombre réalisé	705	1 000	**71%**	2 481	60%
Contrôles non domestiques	Nombre de visites	77	70	**110%**	174	110%
	Contrôles exécutoires ADRA/CSD52	50	104%	**124**	82%	
Contrôles des ANC		13	25	**52%**	62	29%
Désobstructions	Nombre de désobstructions de réseau par km	0				

[1] L'obligation contractuelle porte sur le soulèvement des tampons et l'inspection des regards sur la base d'un tiers par an. La totalité des regards devra être inspectée sur trois ans.
[2] L'obligation contractuelle qui portait sur le levé classe A des branchements au 31 Décembre 2025 a été abrogée dans l'avenant 1 du contrat.
[3] Au cours des campagnes d'inspection, à la demande de SQY, la SEVESC peut procéder à l'inspection des branchements dans la limite de 50 par an.

INDICATEURS TECHNIQUES DU RESEAU D'ASSAINISSEMENT EAUX USEES et UNITAIRES COMMUNAUTE D'AGGLOMERATION DE SAINT QUENTIN EN YVELINES		Exercice 2025	Obligation contractuelle 2025	Taux réalisation 2025	Obligation cumulée sur la durée du contrat	Taux réalisation cumulé sur la durée du contrat
Interventions sur le réseau	Interventions urgentes	150	-			
	Nombre hors délai	0	0			
	Interventions non urgentes	1 413	-			

1.8 Votre contrat : les perspectives

1.8.1 Perspective 2026 sur le suivi du contrat

Depuis le début d'exécution du contrat, l' Agglomération et le Concessionnaire ont pu échanger à de nombreuses reprises sur l'état du patrimoine délégué et particulièrement sur l'état des ouvrages de la station d'épuration de Maurepas.

Ce travail a permis d'identifier un programme de travaux de remise en état opéré dans le cadre du contrat et une liste de travaux structurels complémentaires, nécessaires à la sécurisation du personnel, à la fiabilisation de la performance des installations et à la préservation de l'environnement.

Ces travaux structurels relatifs aux équipements de recirculation, de dessablage/déshuilage et de clarification nécessitent des aménagements d'exploitation dans les procédés de traitement des stations d'épuration de Maurepas et Plaisir. Compte tenu de ces contraintes techniques, des enjeux de sécurité et des délais associés, l' Agglomération a décidé de confier au Concessionnaire ces travaux et d'en assumer le financement.

Par ailleurs, l' Agglomération souhaite intégrer des améliorations techniques au projet initial de réhabilitation de l'atelier boue de la station de Maurepas tout en conservant l'engagement global d'investissement du Concessionnaire. Pour ce faire, l' Agglomération souhaite réduire le programme de travaux concessifs prévus initialement sur les réseaux de collecte et transport au profit d'un renforcement du programme de travaux prévus pour les infrastructures de traitement.

Enfin, compte tenu des éléments d'exploitation constatés et de consommation de volumes facturés sur les trois premières années du contrat, l' Agglomération a décidé d'aménager certaines prestations tout en conservant les priorités du service, la protection du milieu naturel et la satisfaction des usagers. L'ensemble de ces travaux structurels, améliorations techniques et prestations supplémentaires sont devenus nécessaires. Une entreprise autre que le titulaire pour exécuter ces prestations supplémentaires est impossible pour des raisons économiques et techniques tenant notamment à des exigences d'interchangeabilité et d'interopérabilité avec les équipements, services et installations existants acquis dans le cadre de la concession initiale.

En conséquence, un projet d'Avenant est en cours et sera présenté en Préfecture en janvier 2026.

1.8.2 Les travaux concessifs

- **LES TRAVAUX CONCESSIFS SUR LA STATION DE MAUREPAS**

Le début d'année 2026 sera marquée par la réception des travaux de revamping de l'atelier déshydratation de la station réalisés en 2025. Ces travaux visent, en 2026, à sécuriser, moderniser et fiabiliser la file boues. Ces travaux permettront également d'améliorer la performance globale de la station.

Les travaux de remise à niveau des bassins biologiques se poursuivront sur la file B. Un renouvellement complet des diffuseurs d'air et des rampes de diffusion, le cas échéant, est programmé en 2026. Ces travaux permettront de contribuer à optimiser les conditions d'oxygénation des boues activées, à sécuriser les performances épuratoires et à améliorer le rendement énergétique.

- **LES TRAVAUX CONCESSIFS SUR LES RESEAUX**

L'exploitation des réseaux depuis le démarrage du contrat a permis d'affiner la liste des regards mixtes existants.
En 2026, nous avons prévu de réaliser plusieurs opérations de suppression. Les travaux Avenue de la Pépinière à Villepreux engagés en 2025 seront réceptionnés en 2026.

1.8.3 Les travaux complémentaires

Les travaux structurels complémentaires prévus dans le cadre du projet de l'Avenant 1 sont :

- Sur la station de Maurepas: mise en conformité des canaux de comptage, mise en en sécurité des ouvrages, réhabilitation de la jupe du réacteur du dessableur déshuileur et réhabilitation des couronnes centrales des ponts des clarificateurs ;
- Sur la station de Plaisir : renforcement du dispositif de lutte contre les poussières dans le local des surpresseurs.

En 2026, le projet d'avenant n°1 du contrat prévoit les travaux de mise aux normes des canaux de comptage de la station de Maurepas.

Cette opération vise à fiabiliser la mesure des débits sur les points réglementaires A3 (entrée), A4 et A5 (sortie), essentiels au suivi des performances de la station.

Les travaux consistent principalement au remplacement des dispositifs de mesure existants de type venturi par des équipements plus performants (type Graviflow), ainsi qu'à la reconfiguration des canaux de comptage, incluant des modifications des ouvrages béton et des réseaux hydrauliques.

L'intervention est organisée de manière à garantir la continuité de l'exploitation, avec le maintien du comptage en sortie pendant les travaux et une interruption temporaire maîtrisée de la mesure en entrée, compensée par les données aval. Le chantier intègre également les phases de mise en service, de contrôle et de formation des exploitants à l'utilisation des nouveaux équipements.

Cette opération permettra de sécuriser durablement la fiabilité des données d'autosurveillance, de répondre aux exigences réglementaires et de renforcer la robustesse globale du dispositif de mesure de la station.

1.8.4 Mise à jour de la base SIG SEVESC

Les référents SIG de SQY ont fait en 2025 l'analyse des données patrimoniales et d'exploitation extraites du SIG SEVESC pour les comparer à celles de la base de données de récolements SQY (SQYMaps). Il apparaît des différences entre les 2 bases, notamment quelques décalages géographiques.
SEVESC va réaliser en 2026 une analyse et un travail de correction de ces décalages à partir des données de SQY afin d'uniformiser la base. L'intégration des récolements et plus-values manquantes dans la base SIG sera également réalisée. Ce travail de mise à jour à partir de la base SQY permettra de répondre à la réglementation sur la classe A des réseaux d'assainissement.

2 service | Présentation du

2.1 Le contrat

Le contrat et ses avenants			
Désignation	**Date de prise d'effet**	**Date d'échéance**	**Objet**
Contrat	01/10/2022	05/03/2029	Affermage

Le Concessionnaire exploite le service décrit ci-dessous à compter du

- **1er octobre 2022** :
  - STEP du Val des Eglantiers (Plaisir) y compris vanne amont à l'extérieur de l'enceinte,
  - STEP de Maurepas
  - Réseaux et ouvrages eaux usées des villes de Maurepas et de Coignières,

- **1er janvier 2024 :**
  - Réseaux et ouvrages eaux usées de Plaisir (hors quartier de la Mare aux Saules),
  - Réseaux et ouvrages eaux usées et unitaires des Clayes-sous-Bois
  - Réseaux et ouvrages eaux usées et unitaires de Villepreux (hors réseaux intercommunaux et STEP Val de Gally qui sont de compétence HYDREAULYS)
  - Collecteur eaux usées d'arrivée sur la STEP de Plaisir, situé à Thiverval-Grignon
  - Poste de pompage des eaux pluviales IKEA, indissociable du poste de pompage des eaux usées IKEA, situé aux Clayes-sous-Bois

L'exploitation des réseaux est donc constituée de 2 phases :

-Phase 1 du 1er octobre 2022 au 31 décembre 2023
-Phase 2 du 1er janvier 2024 au 5 mars 2029

En conséquence, les chiffres présentés dans le présent RAD pour l'année 2023, ne comprenaient que le patrimoine de la phase 1 du contrat.

2.2 La gestion de crise et continuité d'activité

Afin de limiter les conséquences d'évènements significatifs (ex. : tempêtes, coupures d'énergie, pollutions, cyber attaque…) de nature à mettre en péril la continuité de service, la santé des salariés ou l'environnement, nous sommes structurés pour pouvoir, à tout moment, mobiliser des moyens exceptionnels au niveau local et au niveau national :

- Collaborateurs au sein de la région et dans le cadre de la Force d'Intervention Rapide au niveau national,
- Equipements de process fixes ou mobiles, groupes électrogènes…
- Stocks d'eau potable,
- Laboratoires d'analyses 24h/24 et 7 jours/7,
- Systèmes d'alerte permettant de prévenir très rapidement la population par SMS, téléphone, site internet « Tout sur Mon Eau » et aussi avec les réseaux sociaux SUEZ France.

Le système de gestion de crise et de continuité d'activité s'appuie sur :

- Un système d'astreinte régional et national pour détecter les événements non souhaités et informer les acteurs concernés,
- Une organisation du management de crise avec une cellule dédiée à la cybersécurité,
- La connaissance du rôle des différents acteurs d'une crise,
- Un ensemble de documents ou de données techniques spécifiques (ex : fiches réflexes, fiches pratiques, plan de continuité cyber...),
- Une formation des acteurs principaux,
- La réalisation d'exercices de crise et de retours d'expérience (RETEX).

En outre, l'ensemble du personnel d'astreinte et d'intervention fait l'objet de formations ou de mises à niveau régulières, afin de maîtriser aussi rapidement que possible les situations d'urgence, ne relevant pas nécessairement de la crise majeure, qui peuvent se présenter. Enfin, les incidents ou accidents réels sont exploités en termes de retour d'expérience et de validation des consignes mises en place dans ce cas.

En 2025, des exercices de crise ont été régulièrement organisés avec un focus sur les enjeux de sûreté aussi bien de cybersécurité que de malveillance sur nos sites avec la participation des forces de sécurité intérieur (ex. : Gendarmerie, GIGN, RAID).

L'objectif était d'entrainer les équipes à réagir face à des situations exceptionnelles auxquelles elles pourraient potentiellement être confrontées dans le futur et d'identifier des points d'amélioration.

Il n'y a pas eu d'exercice programmé sur le contrat en 2025.

2.3 L'inventaire du patrimoine

2.3.1 Le système d'assainissement

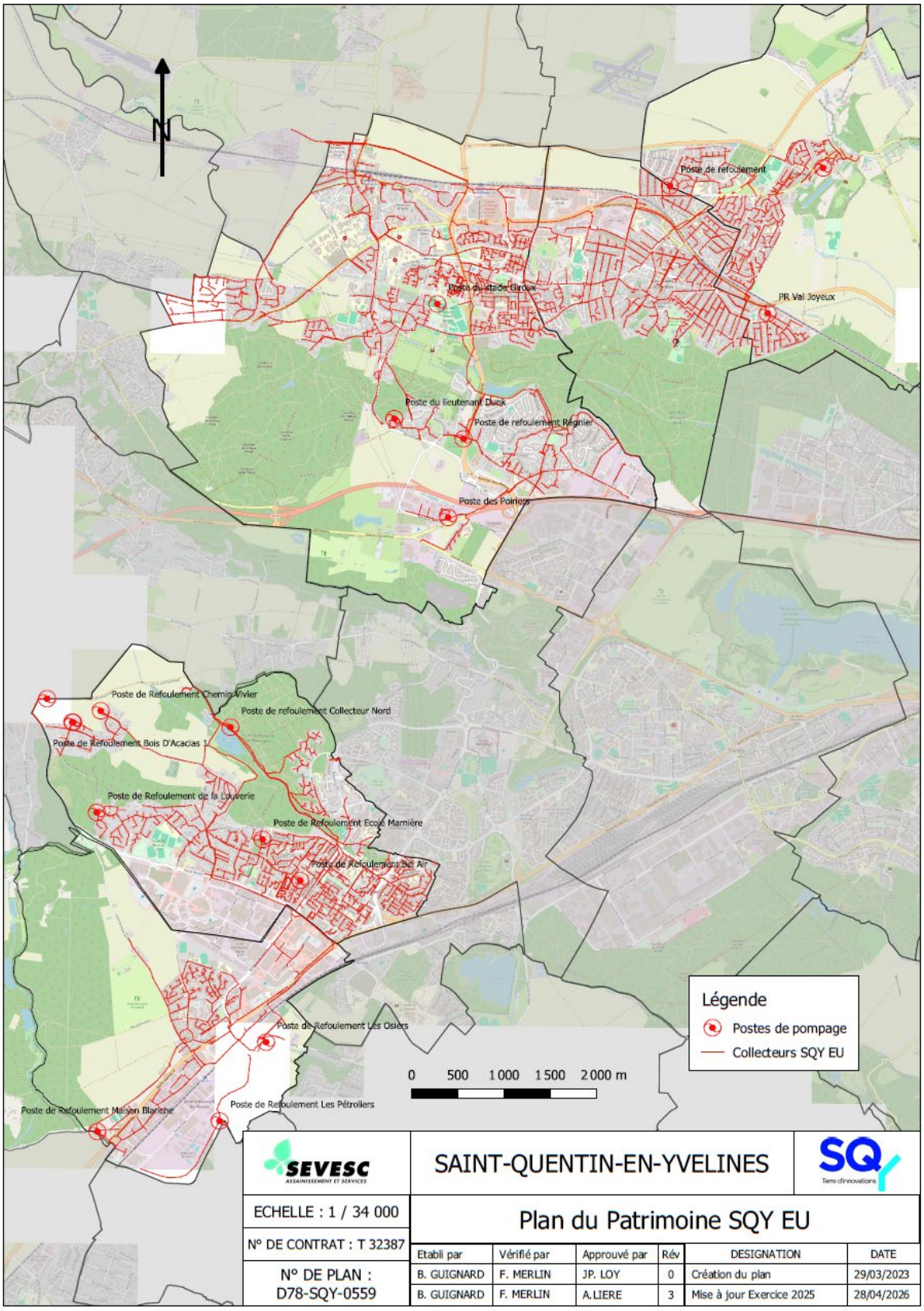

2.3.2 Les biens de retour

- **LES RESEAUX PAR TYPE**

Répartition du linéaire de canalisation par type (ml)				
Désignation	**2023**	**2024**	**2025**	**N/N-1 (%)**
Linéaire de réseau séparatif Eaux Usées hors refoulement (ml)			189 468	-
Linéaire de réseau unitaire hors refoulement (ml)			42 885	-
Linéaire de réseau séparatif Eaux Usées en refoulement (ml)			4 291	-
Linéaire total (ml)	**89 369**	**237 580**	**236 644**	**- 0,4%**

Répartition du linéaire de canalisation par type et par commune (ml)				
	Linéaire de réseau séparatif Eaux Usées en refoulement (ml)	**Linéaire de réseau séparatif Eaux Usées hors refoulement (ml)**	**Linéaire de réseau unitaire hors refoulement (ml)**	**Total réseaux**
COIGNIÈRES	1 211	25 992	31	**27 234**
JOUARS-PONTCHARTRAIN		397		**397**
LES CLAYES-SOUS-BOIS		10 839	31 341	**42 180**
LES ESSARTS-LE-ROI		20		**20**
MAUREPAS	2 474	60 357		**62 831**
NEAUPHLE-LE-CHÂTEAU		116		**116**
PLAISIR	371	77 088		**77 459**
SAINT-GERMAIN-DE-LA-GRANGE		76		**76**
THIVERVAL-GRIGNON		793	1	**794**
VILLEPREUX	234	13 790	11 512	**25 536**
Total	**4 291**	**189 468**	**42 885**	**236 644**

- **LES ACCESSOIRES DE RESEAU**

Inventaire des principaux accessoires du réseau				
Désignation	**2023**	**2024**	**2025**	**N/N-1 (%)**
Avaloirs	-	0	0	-
Ouvrages de prétraitement réseau	-	0	1	-
Regards réseau	2 973	7 811	7 805	- 0,1%

Inventaire des principaux accessoires du réseau par commune		
Commune	**Désignation**	**2025**
COIGNIÈRES	Regards réseau	955
JOUARS-PONTCHARTRAIN	Regards réseau	3
LES CLAYES-SOUS-BOIS	Ouvrages de prétraitement réseau	1
LES CLAYES-SOUS-BOIS	Regards réseau	1 322
LES ESSARTS-LE-ROI	Regards réseau	2
MAUREPAS	Regards réseau	1 998
NEAUPHLE-LE-CHÂTEAU	Regards réseau	4
PLAISIR	Regards réseau	2 563
SAINT-GERMAIN-DE-LA-GRANGE	Regards réseau	1
THIVERVAL-GRIGNON	Regards réseau	17
VILLEPREUX	Regards réseau	940

- **LES POINTS DE REJET AU MILIEU NATUREL**

Inventaire des rejets au milieu naturel		
Commune	**Site**	**Charge (kg DBO5/jour)**
COIGNIÈRES	COIGNIÈRES - LES PETROLIERS - DO (TP PR)	Supérieure Ou Égale À 120 Kg Dbo5/Jour Et Inférieure À 600
COIGNIÈRES	COIGNIÈRES - MAISON BLANCHE - DO (TP PR)	Supérieure Ou Égale À 120 Kg Dbo5/Jour Et Inférieure À 600
COIGNIÈRES	COIGNIÈRES - OSIERS - DO (TP PR)	Supérieure À 600 Kg Dbo5/Jour
COIGNIÈRES	COIGNIÈRES - PONT DE CHEVREUSE (DO)	Supérieure À 600 Kg Dbo5/Jour
MAUREPAS	MAUREPAS - CHEMIN DU VIVIER (DO TP PR)	Supérieure Ou Égale À 120 Kg Dbo5/Jour Et Inférieure À 600
MAUREPAS	MAUREPAS LES LOUVERIES (DO TP PR)	Supérieure Ou Égale À 120 Kg Dbo5/Jour Et Inférieure À 600

- **LES POSTES DE RELEVEMENT**

Inventaire des installations de relevage				
Commune	**Site**	**Année de mise en service**	**Débit nominal**	**Unité**
COIGNIÈRES	COIGNIÈRES - LES PETROLIERS (PR)	2006	60	m³/h
COIGNIÈRES	COIGNIÈRES - MAISON BLANCHE (PR)	1995	25	m³/h
COIGNIÈRES	COIGNIÈRES - OSIERS (PR)	1997	350	m³/h
LES CLAYES-SOUS-BOIS	LES CLAYES-SOUS-BOIS - IKEA (PR) (EP + EU)	2017		m³/h
MAUREPAS	MAUREPAS - BEL AIR (PR)	2000	32	m³/h
MAUREPAS	MAUREPAS - CHEMIN DE LA FOSSE ROUGE (PR)	2000	8	m³/h
MAUREPAS	MAUREPAS - CHEMIN DU VIVIER (PR)	1998	17	m³/h
MAUREPAS	MAUREPAS - COLLECTEUR NORD (PR)	2010	450	m³/h
MAUREPAS	MAUREPAS - ECOLE DE LA MARNIERE (PR)	1995	15	m³/h
MAUREPAS	MAUREPAS - LES LOUVERIES (PR)	1998	39	m³/h
MAUREPAS	MAUREPAS - RUE DU BOIS D'ACACIAS 1 et 2 (PR)	1998	20	m³/h
PLAISIR	PLAISIR - Dunk (PR)	-	60	m³/h
PLAISIR	PLAISIR - Jules Régnier (PR)	2015	26	m³/h
PLAISIR	PLAISIR - Poirier-Artirec (PR)	-	100	m³/h
VILLEPREUX	VILLEPREUX - Potager (PR EU)	2017		m³/h
VILLEPREUX	VILLEPREUX - Val Joyeux (PR EU)	2017	26	m³/h

L'inventaire détaillé des 18 sites et équipements est joint en Annexe.

- **LES INSTALLATIONS DE TRAITEMENT**

Inventaire des usines de traitement des eaux et des boues			
Commune	**Site**	**Année de mise en service**	**Capacité de traitement (Eq. hab)**
MAUREPAS	MAUREPAS (STEU)	1999	46 667
THIVERVAL-GRIGNON	THIVERVAL-GRIGNON - Val d'Eglantier PLAISIR (STEU)	2002	50 000

L'inventaire détaillé des sites et équipements est joint en Annexe.

- **L'ANALYSE DU PATRIMOINE**

Indice de connaissance et de gestion patrimoniale des réseaux de collecte des eaux usées		
Partie	**Descriptif**	**2025**
Partie A : Plan des réseaux	VP.250 - Existence d'un plan de réseaux mentionnant la localisation des ouvrages annexes (relèvement, refoulement, déversoirs d'orage, ...) et les points d'auto surveillance du réseau (oui : 10 points / non : 0 point)	10
Partie A : Plan des réseaux	VP.251 - Mise à jour annuelle du plan des réseaux à partir d'une procédure formalisée (oui : 5 points / non : 0 point)	5
Sous-total - Partie A	Plan des réseaux (15 points)	15
Partie B : Inventaire des réseaux	VP.252 et VP.254 avec VP.252 - Existence d'un inventaire des réseaux avec mention, pour tous les tronçons représentés sur le plan, du linéaire, de la catégorie de l'ouvrage et de la précision des informations cartographiques et VP.254 - Mise à jour annuelle de l'inventaire des réseaux à partir d'une procédure formalisée pour les informations suivantes relatives aux tronçons de réseaux : linéaire, catégorie d'ouvrage, précision cartographique, matériaux et diamètres (0 ou 10 pts en fonction de VP.252, VP.253 et VP.254)	0
Partie B : Inventaire des réseaux	VP.253 - Pourcentage du linéaire de réseau pour lequel l'inventaire des réseaux mentionne les matériaux et diamètres (0 à 5 points)	0
Partie B : Inventaire des réseaux	VP.255 - Connaissance de 50% de la date ou période de pose des tronçons identifiés (0 à 15 points)	15
Sous-total - Partie B	Inventaire des réseaux (30 points qui ne sont décomptés que si la totalité des points a été obtenue pour la partie A)	15
Partie C : Autres éléments de connaissance et de gestion des réseaux	VP.256 - Pourcentage du linéaire de réseau pour lequel le plan des réseaux mentionne l'altimétrie (0 à 15 points)	0
Partie C : Autres éléments de connaissance et de gestion des réseaux	VP.257 - Localisation et description des ouvrages annexes (relèvement, refoulement, déversoirs d'orage, ...) (10 points)	10
Partie C : Autres éléments de connaissance et de gestion des réseaux	VP.258 - Inventaire mis à jour annuellement des équipements électromécaniques sur les ouvrages de collecte et de transport des eaux usées (10 points)	10
Partie C : Autres éléments de connaissance et de gestion des réseaux	VP.259 - Nombre de branchements de chaque tronçon dans le plan ou l'inventaire des réseaux (10 points)	0
Partie C : Autres éléments de connaissance et de gestion des réseaux	VP.260 - Localisation des interventions et travaux réalisés (curage curatif, désobstruction, réhabilitation, renouvellement, ...) pour chaque tronçon de réseau (10 points)	10
Partie C : Autres éléments de connaissance et de gestion des réseaux	VP.261 - Existence et mise en œuvre d'un programme pluriannuel d'inspection et d'auscultation du réseau assorti d'un document de suivi contenant les dates des inspections et les réparations ou travaux qui en résultent (10 points)	10
Partie C : Autres éléments de connaissance et de gestion des réseaux	VP.262 - Existence et mise en œuvre d'un plan pluriannuel de renouvellement (programme détaillé assorti d'un estimatif portant sur au moins 3 ans) (10 points)	0
Sous-total - Partie C	Autres éléments de connaissance et de gestion des réseaux (75 qui ne sont décomptés que si 40 points au moins ont été obtenus en partie A et B)	0
TOTAL (indicateur P202.2B)	**Indice de connaissance et de gestion patrimoniale des réseaux de collecte des eaux usées**	**30**

Indice de connaissance et de gestion patrimoniale des réseaux de collecte des eaux usées (%)		
Partie	**Descriptif**	**2025**
Partie B : Inventaire des réseaux	VP253 - Pourcentage du linéaire de réseau pour lequel l'inventaire des réseaux mentionne les matériaux et diamètres (%)	11,3
Partie B : Inventaire des réseaux	VP255 - Pourcentage du linéaire de réseau pour lequel l'inventaire des réseaux mentionne la date ou la période de pose (%)	96,84
Partie C : Autres éléments de connaissance et de gestion des réseaux	VP256 - Pourcentage du linéaire de réseau pour lequel le plan des réseaux mentionne l'altimétrie (%)	98,53

Indice de connaissance et de gestion patrimoniale des réseaux de collecte des eaux usées		
Partie	**Descriptif**	**2025**
Partie A : Plan des réseaux	VP.250 - Existence d'un plan de réseaux mentionnant la localisation des ouvrages annexes (relèvement, refoulement, déversoirs d'orage, ...) et les points d'auto surveillance du réseau (Oui/Non)	Oui
Partie A : Plan des réseaux	VP.251 - Existence et mise en œuvre d'une procédure de mise à jour, au moins chaque année, du plan des réseaux pour les extensions, réhabilitations et renouvellements de réseaux (en l'absence de travaux, la mise à jour est considérée comme effectuée) (Oui/Non)	Oui
Partie B : Inventaire des réseaux	VP.252 et VP.254 - Existence d'un inventaire des réseaux - procédure de mise à jour du plan des réseaux (Oui/Non)	Oui
Partie B : Inventaire des réseaux	VP.254 - Intégration, dans la procédure de mise à jour des plans, des informations de l'inventaire des réseaux (pour chaque tronçon : linéaire, diamètre, matériau, date ou période de pose, catégorie d'ouvrage, précision cartographique) (Oui/Non)	Oui
Partie C : Autres éléments de connaissance et de gestion des réseaux	VP.257 - Localisation et description des ouvrages annexes (relèvement, refoulement, déversoirs d'orage, ...) (10 points)	Oui
Partie C : Autres éléments de connaissance et de gestion des réseaux	VP.258 - Inventaire mis à jour, au moins chaque année, des équipements électromécaniques existants sur les ouvrages de collecte et de transport des eaux usées (en l'absence de modifications, la mise à jour est considérée comme effectuée) (Oui/Non)	Oui
Partie C : Autres éléments de connaissance et de gestion des réseaux	VP.259 - Nombre de branchements de chaque tronçon dans le plan ou l'inventaire des réseaux (Oui/Non)	Non
Partie C : Autres éléments de connaissance et de gestion des réseaux	VP.260 - Localisation des interventions et travaux réalisés (curage curatif, désobstruction, réhabilitation, renouvellement, ...) pour chaque tronçon de réseau (Oui/Non)	Oui
Partie C : Autres éléments de connaissance et de gestion des réseaux	VP.261 - Existence et mise en œuvre d'un programme pluriannuel d'inspection et d'auscultation du réseau assorti d'un document de suivi contenant les dates des inspections et les réparations ou travaux qui en résultent (Oui/Non)	Oui
Partie C : Autres éléments de connaissance et de gestion des réseaux	VP.262 - Existence et mise en œuvre d'un plan pluriannuel de renouvellement (programme détaillé assorti d'un estimatif portant sur au moins 3 ans) (Oui/Non)	Non

Le SIG transmis à la prise de contrat ne comprend aucun renseignement sur les dates de pose et la nature des matériaux. Le délégataire réalise chaque année les imports des matériaux constatés lors des ITV dans la base des données (SIG).
Malgré cela la note ICGP pour ce contrat est de 30/120.

Une mise à jour du SIG SEVESC sera réalisée courant 2026 à partir de la base de données SQYMaps pour récupérer les informations issues du récolement des réseaux en cours sur les nouvelles communes. Le calcul de l'ICGP sera mis à jour par la suite.

3 | Qualité du service

3.1 Le bilan d'exploitation du système de collecte

3.1.1 La pluviométrie

- **LA PLUVIOMETRIE ANNUELLE**

Bilan Annuel 2025	BILAN ANNUEL Suivi de la pluviométrie de 2025	SEVESC

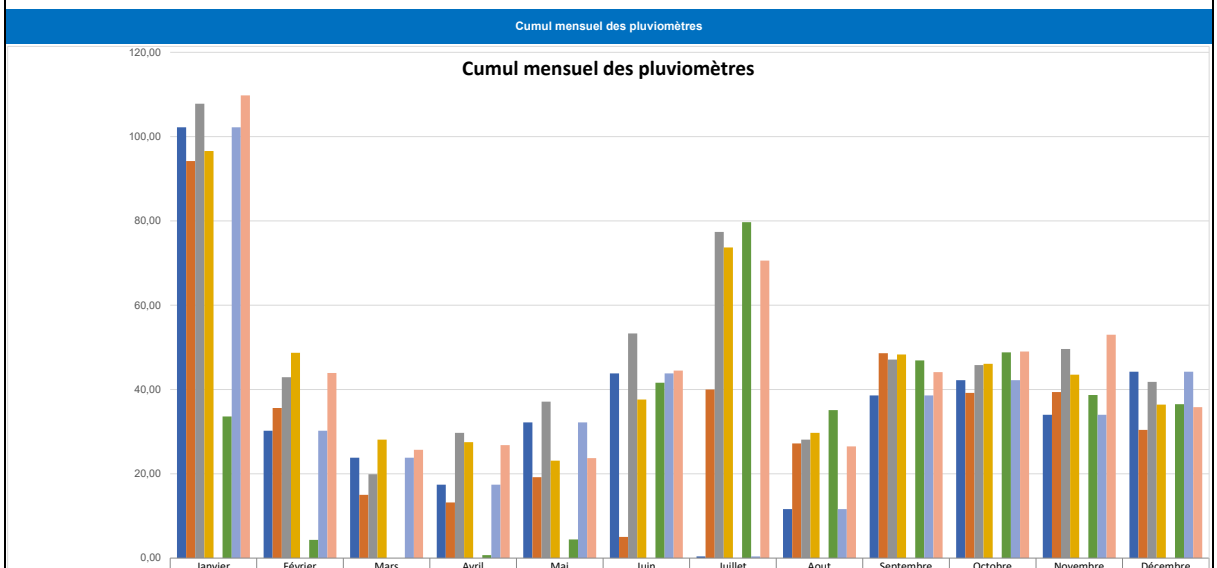

	Janvier	Février	Mars	Avril	Mai	Juin	Juillet	Aout	Septembre	Octobre	Novembre	Décembre
STEP Elancourt	102,20	30,20	23,80	17,40	32,20	43,80	0,40	11,60	38,60	42,20	34,00	44,20
Fond des Roches	94,20	35,60	15,00	13,20	19,20	5,00	40,00	27,20	48,60	39,20	39,40	30,40
La Minière	107,80	42,90	19,90	29,70	37,10	53,30	77,40	28,10	47,10	45,80	49,60	41,80
La Verrière	96,60	48,70	28,10	27,50	23,10	37,60	73,70	29,70	48,30	46,10	43,50	36,40
Maison de l'environnement												
Val Joyeux	33,60	4,30	0,00	0,70	4,40	41,60	79,70	35,10	46,90	48,80	38,70	36,50
STEP Plaisir	102,20	30,20	23,80	17,40	32,20	43,80	0,40	11,60	38,60	42,20	34,00	44,20
Météo France Trappes	109,80	43,90	25,70	26,80	23,70	44,50	70,60	26,50	44,10	49,00	53,00	35,80

Pluviomètre :		STEP Elancourt	Fond des Roches	La Minière	La Verrière	Maison de l'environnement	Val Joyeux	STEP Plaisir	Météo France Trappes
Cumul Annuel (mm)		420,60	407,00	580,50	539,30	retiré du patrimoine	370,30	420,60	553,40
Cumul journalier (mm)	Janvier	102,20	94,20	107,80	96,60		33,60	102,20	109,80
	Février	30,20	35,60	42,90	48,70		4,30	30,20	43,90
	Mars	23,80	15,00	19,90	28,10		0,00	23,80	25,70
	Avril	17,40	13,20	29,70	27,50		0,70	17,40	26,80
	Mai	32,20	19,20	37,10	23,10		4,40	32,20	23,70
	Juin	43,80	5,00	53,30	37,60		41,60	43,80	44,50
	Juillet	0,40	40,00	77,40	73,70		79,70	0,40	70,60
	Aout	11,60	27,20	28,10	29,70		35,10	11,60	26,50
	Septembre	38,60	48,60	47,10	48,30		46,90	38,60	44,10
	Octobre	42,20	39,20	45,80	46,10		48,80	42,20	49,00
	Novembre	34,00	39,40	49,60	43,50		38,70	34,00	53,00
	Décembre	44,20	30,40	41,80	36,40		36,50	44,20	35,80

En conséquence, les cumuls pluviométriques enregistrés en 2025 sur l'ensemble des secteurs suivis sont restés globalement maîtrisés malgré quelques épisodes de précipitations plus soutenus, notamment en début et milieu d'année. Ces événements n'ont toutefois engendré aucune perturbation notable sur le fonctionnement des réseaux d'assainissement ni sur l'exploitation des stations d'épuration, dont les capacités hydrauliques et les performances de traitement sont restées conformes aux attentes tout au long de l'exercice.

3.1.2 L'exploitation des réseaux de collecte

- **LA SURVEILLANCE DU RESEAU**

Inspections réseau				
	2023	2024	2025	N/N-1 (%)
Linéaire de réseau séparatif Eaux Usées inspecté (ml)	5 633	11 885	14 587	22,7%
Inspections télévisées des branchements (nbr)	2	10	95	850,0%
Visites Annuelles : Nombre de regards visités	598	1 396	1 970	41,1%

Le contrat d'affermage porte les obligations contractuelles annuelles d'inspections télévisées à 14 kilomètres de réseau.
En 2025, ces obligations sont respectées.

Sur demande spécifique des services de l'Agglomération, l'inspection des branchements par caméra peut être réalisée sur la base de 50 branchements par an. Pour cette année, la SEVESC a réalisé l'inspection par caméra de 95 branchements.

Le détail des inspections télévisées réalisées au cours de l'exercice est précisé en annexe. Le bilan pluriannuel est présenté au chapitre « 1.7 Votre contrat : les indicateurs spécifiques ».

La visite des réseaux à hauteur de 1 970 regards en 2025 s'améliore mais reste en deçà de l'objectif annuel fixé à savoir 2 584.

Répartition par communes des inspections réseau	
	Linéaire de réseau séparatif Eaux Usées inspecté (ml)
COIGNIÈRES	3 955
LES CLAYES-SOUS-BOIS	1 397
MAUREPAS	2 585
PLAISIR	4 241
VILLEPREUX	2 408
Total	14 587

Inspection télévisée des branchements		
Commune		Nombre
COIGNIÈRES	Branchement inspecté en inspection télévisée	31
MAUREPAS	Branchement inspecté en inspection télévisée	5
PLAISIR	Branchement inspecté en inspection télévisée	59
Total		**95**

- **LE CURAGE**

Curages réseau					
Réseaux	**Types**	**2023**	**2024**	**2025**	**N/N-1 (%)**
Linéaire de réseau séparatif Eaux Usées / Unitaire curé (ml)	Préparatoire aux ITV	5 633	11 885	14 587	- 22,7%
Linéaire de réseau séparatif Eaux Usées / Unitaire curé (ml)	Préventif	26 086	26 187	20 774	- 20,7%
Dont DN ≤ 400				20 774	-
Dont 400 < DN < 700		26 086	26 187	0	-
Dont DN ≥ 700				0	-
Linéaire total de réseau curé en (ml)		**31 719**	**38 072**	**35 361**	**- 7,1%**

Les obligations contractuelles annuelles du curage préventif des réseaux correspondent à :

- 20 kml minimum des collecteurs avec DN ≤ 400 mm ;
- 3 kml minimum collecteurs avec DN > 400 mm et < 700 mm ;
- 400 ml minimum des collecteurs avec DN ≥ 700 mm ;

Soit un total annuel de 23 400 ml.

Il est à noter que très peu de collecteurs de diamètre supérieur à 400 mm étaient renseignés dans le SIG SEVESC au moment de l'élaboration du programme de curage 2025. De ce fait, le programme établi cette année s'est principalement concentré sur les réseaux de diamètre inférieur à 400 mm, identifiés et suffisamment documentés dans la base patrimoniale. L'intégration progressive des données dans le SIG met désormais en évidence la nécessité d'inclure, à compter de 2026, un programme de rattrapage dédié aux réseaux de diamètre strictement supérieur à 400 mm afin d'assurer un entretien cohérent et exhaustif du patrimoine.

Le détail des curages réalisées au cours de l'exercice est précisé en annexe. Le bilan pluriannuel est présenté au chapitre « 1.7 Votre contrat : les indicateurs spécifiques ».

Répartition par communes des curages réseau			
	Curage préparatoire (ml)	**Curage préventif (ml)**	**Total (ml)**
COIGNIÈRES	3 955	5 419	9 374
LES CLAYES-SOUS-BOIS	1 397	933	2 330
MAUREPAS	2 585	5 702	8 287
PLAISIR	4 241	7 965	12 206
VILLEPREUX	2 408	755	3 163
Total	**14 587**	**20 774**	**35 361**

- **LES DESOBSTRUCTIONS**

Désobstructions				
	2023	2024	2025	N/N-1 (%)
Désobstructions sur réseaux	22	44	44	0,0%
Désobstructions sur branchements	10	29	11	- 62,1%
Taux d'obstructions sur réseau (nb d'obstruction réseau+ouvrage/km de réseau)	0,24	0,19	0,18	- 5,3%
Taux d'obstructions sur branchements (nb d'obstructions/nb clients Asst)	0	0	0,001	-

Répartition par commune des désobstructions			
	Réseaux	Branchements	Total
COIGNIÈRES	7	1	8
LES CLAYES-SOUS-BOIS	5	0	5
MAUREPAS	18	5	23
PLAISIR	13	4	17
VILLEPREUX	1	1	2
Total	**44**	**11**	**55**

Le détail est présenté en annexe.

- **LES DECHETS EXTRAITS DU RESEAU**

Les déchets extraits du réseau (masse en kg)					
Type d'ouvrage	Type d'intervention	2023	2024	2025	N/N-1 (%)
Ouvrage	Curage préventif	38 000	61 000	63 000	-3,3%
Réseau	Curage préventif et préparatoire	30 500	56 500	32 000	-43,4%

- **LES INTERVENTIONS SUR LE RESEAU**

Interventions sur le réseau				
	2023	2024	2025	N/N-1 (%)
Nombre d'interventions sur le réseau	806	1 554	1 563	0,6%
Dont nombre d'interventions urgentes	49	128	150	17,2%
Dont nombre d'interventions urgentes en période d'astreinte	16	45	42	-0,1%

- **LES DEBORDEMENTS DU RESEAU**

Bilan des débordements du réseau				
Commune	**Lieu**	**Evènement**	**Impact immédiat**	**Date**
COIGNIERES	Rue du Pont des Landes	Débordement voirie	Réseau EP et Milieu naturel	27/11/2025
MAUREPAS	Boulevard de la Loire	Débordement jardin, espaces verts	Réseau EP	27/08/2025
PLAISIR	Rue Francis Carco	Débordement voirie	Réseau EP	17/01/2025

- **LES ENQUETES DE CONFORMITE BRANCHEMENTS**

Enquêtes de Conformité Branchements Domestiques	
	2025
Nombre d'enquêtes de conformité total réalisées	946
- dont nombre d'enquêtes de conformité DAT/ Ventes	241
- dont nombre d'enquêtes de conformité contractuelles [4]	705
Nombre d'enquêtes total non conformes	686
Taux de conformité (%)	27,48%
Nombre de contre-visite DAT/ Ventes	11

En 2025, l'obligation contractuelle de 1 000 enquêtes par an n'est pas atteinte. Il est nécessaire à présent de rattraper le retard cumulé. Le suivi des obligations contractuelles pluriannuel est présenté au chapitre « 1.7 Votre contrat : les indicateurs spécifiques ».

A noter une forte augmentation du nombre de biens non-conformes en lien avec l'absence de boîte de branchement.

Le détail de l'ensemble des enquêtes réalisées est présenté en annexe.

Programme annuel contractuel logements individuels					
Commune	**Nombre d'enquêtes**	**Nombre d'enquêtes Conformes**	**Nombres d'enquêtes Non Conformes**	**Diagnostic impossible**	**Taux de conformité (%)**
COIGNIERES	53	27	26	0	50,9%
LES CLAYES SOUS BOIS	4	1	3	0	25,0%
MAUREPAS	501	25	471	5	5,0%
PLAISIR	3	1	2	0	33,3%
VILLEPREUX	144	23	121	0	16,0%
TOTAL	**705**	**77**	**623**	**5**	**10,9%**

A cette campagne, a été intégrés un Grand Ensemble Immobilier en complément des campagnes exploitation classiques sur logements individuels. Dans ce cas, une enquête se décompte par colonne testée. Ci-dessous détail.

[4] Somme des logements individuels contrôlés et des colonnes des Grands Ensembles Immobiliers testées soit 705 = 657 + 48

Enquêtes de Conformité Grands Ensembles Immobiliers					
Commune	Adresse	Nombre de bâtiments	Date d'intervention	Nombre de colonnes Eaux Usées testées	Résultat
COIGNIERES	RUE DE MONTFORT L AMAURY	3	18/09 et 04/12/2025	48	21 colonnes EU dans EP

- **LES REPARATIONS**

Les réparations (canalisation, branchements, ouvrages)				
	2023	2024	2025	N/N-1 (%)
Nombre de branchements réparés	2	10	0	-100.0%
Nombre de canalisations réparées	0	5	1	-80,0%
Nombre d'ouvrages réparés	1	0	3	-

Le détail par commune est présenté en annexe.

- **LES TRAVAUX ET ENTRETIEN ASSAINISSEMENT**

Travaux et entretiens assainissement					
Nature de l'intervention	Type d'intervention	2023	2024	2025	N/N-1 (%)
Branchements	créés	3	9	14	55,6%
Eléments de réseau	mis à niveau / rescellés	2	6	15	150,0%
Ouvrages	renouvelés	4	4	6	50,0%
Canalisations (dont branchements)	fraisés	3	3	0	-100,0%

Par ailleurs, des travaux d'assainissement Avenue de la Pépinière à Villepreux ont été réalisés dans le cadre du projet Ville, avec l'entreprise COLAS en sous-traitance, pour la reprise des avaloirs sur voirie, la création de branchements et la suppression d'un regard mixte. Les dépenses liées à la suppression du regard mixtes (15 k€) ont été imputées sur le fonds dédié aux travaux concessifs de suppression des regards mixtes. Le reste de la prestation (62 k€), liée au réseau pluvial, a été traitée comme travaux facturables sur bon de commande SQY.

Branchements neufs				
Type de branchement	Nombre réalisé	Rappel 2024	Rappel 2023	Rappel 2022
Branchement eaux usées	17	9	4	0
Branchement eaux pluviales	3	0	1	0
TOTAL	20	9	5	0

Au total, 17 branchements d'eaux usées et 3 branchements d'eaux pluviales ont été créés par SEVESC en 2025, dont un branchement provisoire en phase travaux.
1 boîte de branchement a été créée sur un branchement existant.

En parallèle, 3 chantiers pour branchements neufs réalisés par des entreprises extérieures ont été suivis par la SEVESC en 2025.
Le détail de ces travaux est présenté en annexe.

3.1.3 L'exploitation de l'instrumentation

Les interventions réalisées sont présentées ci-après.
Les fiches techniques de fonctionnement comprenant les bilans de télésurveillance sont présentées en Annexe pour chaque point de mesure.

SYNTHESE DES POINTS DE MESURE 2025						
Nom du site	Nombre d'interventions préventives	Nombre d'interventions correctives	Nombre d'interventions en Astreinte	Nombre total d'interventions	Taux d'interventions correctives (%)	Disponibilité (%)
DO Pont de chevreuse	15	4	0	19	21%	100%
DO PR des Osiers	5	1	0	6	17%	100%
TP PR Pétroliers	5	3	0	8	38%	100%
TP PR Maison Blanche	5	4	0	9	44%	100%
TP PR Vivier	5	1	0	6	17%	99.6%
TP PR Louveries	5	1	0	6	17%	99.4%

Aucun point de mesure mis hors service en 2025.
Les travaux de renouvellement sont détaillés au chapitre « Situations des biens et des immobilisations ».
L'avancement du programme contractuel de renouvellement est présenté en Annexe.

3.1.4 L'exploitation des postes de relèvement

- **LE FONCTIONNEMENT DES POSTES DE RELEVEMENT**

SYNTHESE DES POSTES 2025						
Nom du site	Nombre d'interventions préventives	Nombre d'interventions correctives	Nombre d'interventions en Astreinte	Nombre total d'interventions	Taux d'interventions correctives (%)	Disponibilité (%)
COIGNIERES - PR OSIERS	35	13	11	59	41%	99,87%
COIGNIERES - PR MAISON BLANCHE	33	8	1	42	21%	99,98%
COIGNIERES - PR PETROLIERS	28	2	0	30	7%	99,99%
MAUREPAS - PR BEL AIR	40	5	0	45	11%	99,90%
MAUREPAS - PR MARNIERE	27	3	0	30	10%	99,97%
MAUREPAS - PR LOUVERIES	29	1	1	31	6%	99,32%
MAUREPAS - PR ACACIAS I	29	3	2	34	15%	99,94%
MAUREPAS - PR ACACIAS II						100,00%
MAUREPAS - PR FOSSE ROUGE	29	3	1	33	12%	100,00%
MAUREPAS - PR VIVIER	32	3	2	37	14%	99,98%
MAUREPAS - PR COLLECTEUR NORD	12	2	0	14	14%	30,00%
PLAISIR - PR DUNK	30	1	0	31	3%	100,00%
PLAISIR - PR ARTIREC	27	6	1	34	21%	99,97%
PLAISIR - PR REGNIER	28	6	0	34	18%	99,66%
LES CLAYES-SOUS-BOIS - PR IKEA EU	26	3	1	30	13%	99,99%
LES CLAYES-SOUS-BOIS - PR IKEA EP						99,99%
VILLEPREUX - PR VAL JOYEUX	32	2	0	34	6%	100,00%
VILLEPREUX- PR POTAGER	31	2	1	34	9%	100,00%

L'exploitation des ouvrages s'est déroulée dans des conditions globalement satisfaisantes au cours de l'année 2025. Les indicateurs de disponibilité restent très élevés, généralement supérieurs à **99,9 %**, traduisant une continuité de service maîtrisée malgré certaines contraintes d'exploitation.

En effet, les indisponibilités relevées sur certains postes ne sont pas imputables à une défaillance propre des équipements électromécaniques ou à un défaut de suivi d'exploitation, mais principalement à des **manques de tension du réseau de distribution électrique**.

Les opérations de maintenance préventive ont constitué l'essentiel des interventions réalisées, permettant d'anticiper les défaillances et de limiter les interruptions de service.

Certaines installations présentent toutefois une sollicitation plus importante :

- Poste des Osiers (Coignières) : nombre d'interventions correctives élevé, y compris en astreinte, principalement lié à défaillances des équipements électriques et de télégestion (remise à niveau progressive)
- Poste de Maison Blanche (Coignières) : nombre d'interventions correctives élevé, principalement lié à des défaillances des démarreurs et poires de niveau. Nous préconisons un pilotage du poste sur sonde de niveau et une optimisation du programme automate afin de fiabiliser le pompage.
- Poste Artirec (Plaisir) : nombre d'interventions correctives élevé, principalement lié à des défauts de communication.

Fonctionnement des postes de relèvement (heures)

Commune	Libellé du poste	2023	2024	2025	N/N-1 (%)
COIGNIÈRES	COIGNIÈRES - LES PETROLIERS (PR)	70	287	118	-58,89%
COIGNIÈRES	COIGNIÈRES - MAISON BLANCHE (PR)	2629	1558	1 269	-18,55%
COIGNIÈRES	COIGNIÈRES - OSIERS (PR)	2052	2659	2 461	-7,45%
MAUREPAS	MAUREPAS - BEL AIR (PR)	258	316	310	-1,90%
MAUREPAS	MAUREPAS - CHEMIN DE LA FOSSE ROUGE (PR)	316	36	70	94,44%
MAUREPAS	MAUREPAS - CHEMIN DU VIVIER (PR)	1244	1786	1 162	-34,94%
MAUREPAS	MAUREPAS - ECOLE DE LA MARNIERE (PR)	2035	2416	2 014	-16,64%
MAUREPAS	MAUREPAS - LES LOUVERIES (PR)	273	368	312	-15,22%
MAUREPAS	MAUREPAS - RUE DU BOIS D'ACACIAS 1 et 2 (PR)	954	934	750	-19,70%
PLAISIR	PLAISIR - Dunk (PR)		321	269	-16,20%
PLAISIR	PLAISIR - Jules Régnier (PR)		651	165	-74,65%
PLAISIR	PLAISIR - Poirier-Artirec (PR)		162	170	4,94%
VILLEPREUX	VILLEPREUX - Potager (PR EU)		131	121	-7,63%
VILLEPREUX	VILLEPREUX - Val Joyeux (PR EU)		1577	1 593	1,01%
Total		9 831	15 621	10 784	-30,96%

Certaines installations présentent une évolution significative des temps de fonctionnement.

Certains postes semblent être soumis à des apports d'eaux claires parasites, notamment mis en évidence en 2024 (pluviométrie annuelle importante) : PR Pétroliers, PR Viviers, PR Regnier, PR Maison Blanche.

- **LA CONSOMMATION ELECTRIQUE**

La consommation électrique facturée des postes de relèvement (kWh)					
Commune	Site	2023	2024	2025	N/N-1 (%)
COIGNIÈRES	COIGNIÈRES - LES PETROLIERS (PR)	2450	4017	4 231	5,33%
COIGNIÈRES	COIGNIÈRES - MAISON BLANCHE (PR)	15393	12562	8 382	-33,27%
COIGNIÈRES	COIGNIÈRES - OSIERS (PR)	47113	56347	49 642	-11,90%
LES CLAYES-SOUS-BOIS	LES CLAYES-SOUS-BOIS - IKEA (PR) (EP + EU)		6542	6 850	4,71%
MAUREPAS	MAUREPAS - BEL AIR (PR)	1073	974	966	-0,82%
MAUREPAS	MAUREPAS - CHEMIN DE LA FOSSE ROUGE (PR)	695	321	382	19,00%
MAUREPAS	MAUREPAS - CHEMIN DU VIVIER (PR)	19053	27198	18 547	-31,81%
MAUREPAS	MAUREPAS - ECOLE DE LA MARNIERE (PR)	2879	2514	2 231	-11,26%
MAUREPAS	MAUREPAS - LES LOUVERIES (PR)	1701	1834	1 798	-1,96%
MAUREPAS	MAUREPAS - RUE DU BOIS D'ACACIAS 1 et 2 (PR)	4195	2642	1 667	-36,90%
PLAISIR	PLAISIR - Dunk (PR)	-	887	826	-6,88%
PLAISIR	PLAISIR - Jules Régnier (PR)	-	974	620	-36,34%
PLAISIR	PLAISIR - Poirier-Artirec (PR)	-	955	823	-13,82%
VILLEPREUX	VILLEPREUX - Potager (PR EU)	-	631	351	-44,37%
VILLEPREUX	VILLEPREUX - Val Joyeux (PR EU)	-	30733	12 213	-60,26%
Total		94 552	149 131	109 529	-26,56%

Globalement, les consommations énergétiques évoluent de manière cohérente avec les temps de fonctionnement observés.

L'analyse de la consommation énergétique permet d'identifier les installations les plus consommatrices (PR Osiers, PR Vivier, PR Val Joyeux, PR Maison Blanche).

Ces postes concentrent l'essentiel des dépenses énergétiques liées au pompage. Les consommations observées restent cohérentes avec leur niveau de sollicitation hydraulique.

A noter : La consommation électrique du PR Val Joyeux comprend les consommations des postes eaux usées et eaux pluviales (PDL unique pour les deux postes).

Toutefois, ces installations constituent les leviers prioritaires pour toute stratégie d'optimisation énergétique du réseau.

Le poste Marnière (Maurepas) présente le rendement énergétique le plus performant.

- **LES INTERVENTIONS SUR LES POSTES DE RELEVEMENT**

Les interventions de curage (et de débouchage) sur les postes de relèvement

Les interventions sur les postes de relèvement			
Commune	**Libellé du poste**	**Nombre de curages**	**Nombre de débouchages**
COIGNIÈRES	COIGNIÈRES - LES PETROLIERS (PR)	2	0
COIGNIÈRES	COIGNIÈRES - MAISON BLANCHE (PR)	2	0
COIGNIÈRES	COIGNIÈRES - OSIERS (PR)	2	0
LES CLAYES-SOUS-BOIS	LES CLAYES-SOUS-BOIS - IKEA (PR) (EP + EU)	2	0
MAUREPAS	MAUREPAS - BEL AIR (PR)	2	0
MAUREPAS	MAUREPAS - CHEMIN DE LA FOSSE ROUGE (PR)	2	0
MAUREPAS	MAUREPAS - CHEMIN DU VIVIER (PR)	2	0
MAUREPAS	MAUREPAS - LES LOUVERIES (PR)	2	0
MAUREPAS	MAUREPAS - RUE DU BOIS D'ACACIAS 1 et 2 (PR)	4	0
PLAISIR	PLAISIR - Dunk (PR)	2	0
PLAISIR	PLAISIR - Jules Régnier (PR)	2	0
PLAISIR	PLAISIR - Poirier-Artirec (PR)	2	0
VILLEPREUX	VILLEPREUX - Potager (PR EU)	2	0
VILLEPREUX	VILLEPREUX - Val Joyeux (PR EU)	2	0
Total		30	0

Les volumes de sous-produits extraits lors des opérations de curage présentent toutefois des variations selon les postes. Les postes ayant généré les quantités de dépôts les plus importants en 2025 sont :

- PR Maison Blanche : 9,7 T³
- PR Des Osiers : 9,26 T
- PR IKEA EU : 6 T
- PR IKEA EP : 5 T
- PR Pétroliers : 4 T
- PR Val Joyeux EU : 4 T

Les autres postes présentent des quantités de dépôts compris entre 0,5 et 1,5 tonnes par an.

Au total, les opérations de curage réalisées en 2025 ont permis l'extraction d'environ 53 tonnes de sous-produits, évacués vers les filières de traitement adaptées.

Les contrôles réglementaires

Les contrôles réglementaires sur les postes de relèvement				
Commune	**Site**	**Type de contrôle**	**Libellé équipement**	**Date intervention**
COIGNIÈRES	COIGNIÈRES - LES PETROLIERS (PR)	Detecteur des postes de relèvement	Centrale détection gaz H2S	17/07/2025
COIGNIÈRES	COIGNIÈRES - LES PETROLIERS (PR)	Equipement électrique des postes de relèvement	Armoire de commande	10/10/2025
COIGNIÈRES	COIGNIÈRES - LES PETROLIERS (PR)	Moyen de levage des postes de relèvement	Anneau de levage 3	20/01/2025
COIGNIÈRES	COIGNIÈRES - MAISON BLANCHE (PR)	Detecteur des postes de relèvement	Centrale détection gaz H2S	16/01/2025
COIGNIÈRES	COIGNIÈRES - MAISON BLANCHE (PR)	Detecteur des postes de relèvement	Centrale détection gaz H2S	17/07/2025
COIGNIÈRES	COIGNIÈRES - MAISON BLANCHE (PR)	Equipement électrique des postes de relèvement	Armoire de commande	31/07/2025
COIGNIÈRES	COIGNIÈRES - MAISON BLANCHE (PR)	Moyen de levage des postes de relèvement	Palan sur monorail	17/12/2025
COIGNIÈRES	COIGNIÈRES - MAISON BLANCHE (PR)	Moyen de levage des postes de relèvement	Monorail	17/12/2025
COIGNIÈRES	COIGNIÈRES - OSIERS (PR)	Detecteur des postes de relèvement	Centrale détection gaz H2S	17/07/2025
COIGNIÈRES	COIGNIÈRES - OSIERS (PR)	Equipement électrique des postes de relèvement	PR - Armoire de commande	31/07/2025
COIGNIÈRES	COIGNIÈRES - OSIERS (PR)	Equipement électrique des postes de relèvement	GE - Armoire de commande	31/07/2025
COIGNIÈRES	COIGNIÈRES - OSIERS (PR)	Moyen de levage des postes de relèvement	Palan sur monorail	17/12/2025
LES CLAYES-SOUS-BOIS	LES CLAYES-SOUS-BOIS - IKEA (PR) (EP + EU)	Equipement électrique des postes de relèvement	Armoire électrique	29/07/2025
MAUREPAS	MAUREPAS - BEL AIR (PR)	Equipement électrique des postes de relèvement	Armoire de commande	12/12/2025
MAUREPAS	MAUREPAS - CHEMIN DE LA FOSSE ROUGE (PR)	Equipement électrique des postes de relèvement	Armoire de commande	31/07/2025
MAUREPAS	MAUREPAS - CHEMIN DU VIVIER (PR)	Equipement électrique des postes de relèvement	Armoire de commande	31/07/2025
MAUREPAS	MAUREPAS - COLLECTEUR NORD (PR)	Equipement électrique des postes de relèvement	Armoire de commande	10/10/2025
MAUREPAS	MAUREPAS - COLLECTEUR NORD (PR)	Moyen de levage des postes de relèvement	Potence de levage	16/12/2025
MAUREPAS	MAUREPAS - ECOLE DE LA MARNIERE (PR)	Equipement électrique des postes de relèvement	Armoire de commande	31/07/2025
MAUREPAS	MAUREPAS - LES LOUVERIES (PR)	Equipement électrique des postes de relèvement	Armoire de commande	31/07/2025
MAUREPAS	MAUREPAS - LES LOUVERIES (PR)	Moyen de levage des postes de relèvement	Potence de levage	17/12/2025
MAUREPAS	MAUREPAS - RUE DU BOIS D'ACACIAS 1 et 2 (PR)	Equipement électrique des postes de relèvement	Armoire de commande	31/07/2025
PLAISIR	PLAISIR - Dunk (PR)	Equipement électrique des postes de relèvement	armoire electrique des pompes	18/08/2025
PLAISIR	PLAISIR - Jules Régnier (PR)	Equipement électrique des postes de relèvement	Armoire électrique	18/08/2025
PLAISIR	PLAISIR - Poirier-Artirec (PR)	Equipement électrique des postes de relèvement	armoire electrique des pompes	18/08/2025
VILLEPREUX	VILLEPREUX - Potager (PR EU)	Equipement électrique des postes de relèvement	Armoire électrique	29/07/2025
VILLEPREUX	VILLEPREUX - Val Joyeux (PR EU)	Equipement électrique des postes de relèvement	Armoire électrique	05/08/2025

Conformément à l'arrêté du 26 décembre 2011, les contrôles réglementaires électriques seront passés à tous les 2 ans pour les sites n'ayant pas fait l'objet d'une observation suite au contrôle réglementaire réalisé dans l'année.

Pour les sites faisant l'objet d'une observation le contrôle réglementaire électrique reste réalisé l'année suivante. Ainsi en 2026 les contrôles réglementaires de 4 sites qui n'ont pas fait l'objet d'observation en 2025 ne seront pas réalisés.

La fréquence des autres contrôles réglementaires (levage, …) reste inchangée

Les autres tâches d'exploitation et de maintenance sur les postes de relèvement

Les autres interventions sur les postes de relèvements							
Commune	Site	Type ITV	Groupe	2023	2024	2025	N/N-1 (%)
COIGNIÈRES	COIGNIÈRES - LES PETROLIERS (PR)	Tâche d'astreinte des postes de relèvement	Total	0	0	0	-
COIGNIÈRES	COIGNIÈRES - LES PETROLIERS (PR)	Tâche de maintenance des postes de relèvement	Corrective	0	0	1	-
COIGNIÈRES	COIGNIÈRES - LES PETROLIERS (PR)	Tâche de maintenance des postes de relèvement	Préventive	0	0	4	-
COIGNIÈRES	COIGNIÈRES - LES PETROLIERS (PR)	Tache d'exploitation des postes de relèvement	Total	0	0	147	-
COIGNIÈRES	COIGNIÈRES - MAISON BLANCHE (PR)	Tâche d'astreinte des postes de relèvement	Total	0	0	1	-
COIGNIÈRES	COIGNIÈRES - MAISON BLANCHE (PR)	Tâche de maintenance des postes de relèvement	Corrective	0	0	6	-
COIGNIÈRES	COIGNIÈRES - MAISON BLANCHE (PR)	Tâche de maintenance des postes de relèvement	Préventive	0	0	5	-
COIGNIÈRES	COIGNIÈRES - MAISON BLANCHE (PR)	Tache d'exploitation des postes de relèvement	Total	0	0	160	-
COIGNIÈRES	COIGNIÈRES - OSIERS (PR)	Tâche d'astreinte des postes de relèvement	Total	0	0	12	-
COIGNIÈRES	COIGNIÈRES - OSIERS (PR)	Tâche de maintenance des postes de relèvement	Corrective	0	0	15	-
COIGNIÈRES	COIGNIÈRES - OSIERS (PR)	Tâche de maintenance des postes de relèvement	Préventive	0	0	4	-
COIGNIÈRES	COIGNIÈRES - OSIERS (PR)	Tache d'exploitation des postes de relèvement	Total	0	0	206	-
LES CLAYES-SOUS-BOIS	LES CLAYES-SOUS-BOIS - IKEA (PR) (EP + EU)	Tâche d'astreinte des postes de relèvement	Total	0	0	1	-
LES CLAYES-SOUS-BOIS	LES CLAYES-SOUS-BOIS - IKEA (PR) (EP + EU)	Tâche de maintenance des postes de relèvement	Corrective	0	0	2	-
LES CLAYES-SOUS-BOIS	LES CLAYES-SOUS-BOIS - IKEA (PR) (EP + EU)	Tâche de maintenance des postes de relèvement	Préventive	0	0	1	-
LES CLAYES-SOUS-BOIS	LES CLAYES-SOUS-BOIS - IKEA (PR) (EP + EU)	Tache d'exploitation des postes de relèvement	Total	0	0	215	-
MAUREPAS	MAUREPAS - BEL AIR (PR)	Tâche d'astreinte des postes de relèvement	Total	0	0	0	-
MAUREPAS	MAUREPAS - BEL AIR (PR)	Tâche de maintenance des postes de relèvement	Corrective	0	0	3	-
MAUREPAS	MAUREPAS - BEL AIR (PR)	Tâche de maintenance des postes de relèvement	Préventive	0	0	1	-
MAUREPAS	MAUREPAS - BEL AIR (PR)	Tache d'exploitation des postes de relèvement	Total	0	0	172	-
MAUREPAS	MAUREPAS - CHEMIN DE LA FOSSE ROUGE (PR)	Tâche d'astreinte des postes de relèvement	Total	0	0	1	-

Les autres interventions sur les postes de relèvements							
Commune	Site	Type ITV	Groupe	2023	2024	2025	N/N-1 (%)
MAUREPAS	MAUREPAS - CHEMIN DE LA FOSSE ROUGE (PR)	Tâche de maintenance des postes de relèvement	Corrective	0	0	2	-
MAUREPAS	MAUREPAS - CHEMIN DE LA FOSSE ROUGE (PR)	Tâche de maintenance des postes de relèvement	Préventive	0	0	1	-
MAUREPAS	MAUREPAS - CHEMIN DE LA FOSSE ROUGE (PR)	Tache d'exploitation des postes de relèvement	Total	0	0	88	-
MAUREPAS	MAUREPAS - CHEMIN DU VIVIER (PR)	Tâche d'astreinte des postes de relèvement	Total	0	0	2	-
MAUREPAS	MAUREPAS - CHEMIN DU VIVIER (PR)	Tâche de maintenance des postes de relèvement	Corrective	0	0	3	-
MAUREPAS	MAUREPAS - CHEMIN DU VIVIER (PR)	Tâche de maintenance des postes de relèvement	Préventive	0	0	2	-
MAUREPAS	MAUREPAS - CHEMIN DU VIVIER (PR)	Tache d'exploitation des postes de relèvement	Total	0	0	168	-
MAUREPAS	MAUREPAS - COLLECTEUR NORD (PR)	Tâche de maintenance des postes de relèvement	Préventive	0	0	2	-
MAUREPAS	MAUREPAS - COLLECTEUR NORD (PR)	Tache d'exploitation des postes de relèvement	Total	0	0	35	-
MAUREPAS	MAUREPAS - ECOLE DE LA MARNIERE (PR)	Tâche d'astreinte des postes de relèvement	Total	0	0	0	-
MAUREPAS	MAUREPAS - ECOLE DE LA MARNIERE (PR)	Tâche de maintenance des postes de relèvement	Corrective	0	0	3	-
MAUREPAS	MAUREPAS - ECOLE DE LA MARNIERE (PR)	Tâche de maintenance des postes de relèvement	Préventive	0	0	1	-
MAUREPAS	MAUREPAS - ECOLE DE LA MARNIERE (PR)	Tache d'exploitation des postes de relèvement	Total	0	0	152	-
MAUREPAS	MAUREPAS - LES LOUVERIES (PR)	Tâche d'astreinte des postes de relèvement	Total	0	0	3	-
MAUREPAS	MAUREPAS - LES LOUVERIES (PR)	Tâche de maintenance des postes de relèvement	Préventive	0	0	2	-
MAUREPAS	MAUREPAS - LES LOUVERIES (PR)	Tache d'exploitation des postes de relèvement	Total	0	0	91	-
MAUREPAS	MAUREPAS - RUE DU BOIS D'ACACIAS 1 et 2 (PR)	Tâche d'astreinte des postes de relèvement	Total	0	0	4	-
MAUREPAS	MAUREPAS - RUE DU BOIS D'ACACIAS 1 et 2 (PR)	Tâche de maintenance des postes de relèvement	Corrective	0	0	4	-
MAUREPAS	MAUREPAS - RUE DU BOIS D'ACACIAS 1 et 2 (PR)	Tâche de maintenance des postes de relèvement	Préventive	0	0	1	-
MAUREPAS	MAUREPAS - RUE DU BOIS D'ACACIAS 1 et 2 (PR)	Tache d'exploitation des postes de relèvement	Total	0	0	284	-
PLAISIR	PLAISIR - Dunk (PR)	Tâche de maintenance des postes de relèvement	Corrective	0	0	1	-
PLAISIR	PLAISIR - Dunk (PR)	Tâche de maintenance des postes de relèvement	Préventive	0	0	1	-
PLAISIR	PLAISIR - Dunk (PR)	Tache d'exploitation des postes de relèvement	Total	0	0	190	-
PLAISIR	PLAISIR - Jules Régnier (PR)	Tâche de maintenance des postes de relèvement	Corrective	0	0	4	-
PLAISIR	PLAISIR - Jules Régnier (PR)	Tâche de maintenance des postes de relèvement	Préventive	0	0	1	-

Les autres interventions sur les postes de relèvements							
Commune	**Site**	**Type ITV**	**Groupe**	**2023**	**2024**	**2025**	**N/N-1 (%)**
PLAISIR	PLAISIR - Jules Régnier (PR)	Tache d'exploitation des postes de relèvement	Total	0	0	157	-
PLAISIR	PLAISIR - Poirier-Artirec (PR)	Tâche d'astreinte des postes de relèvement	Total	0	0	1	-
PLAISIR	PLAISIR - Poirier-Artirec (PR)	Tâche de maintenance des postes de relèvement	Corrective	0	0	3	-
PLAISIR	PLAISIR - Poirier-Artirec (PR)	Tâche de maintenance des postes de relèvement	Préventive	0	0	1	-
PLAISIR	PLAISIR - Poirier-Artirec (PR)	Tache d'exploitation des postes de relèvement	Total	0	0	170	-
VILLEPREUX	VILLEPREUX - Potager (PR EU)	Tâche d'astreinte des postes de relèvement	Total	0	0	2	-
VILLEPREUX	VILLEPREUX - Potager (PR EU)	Tâche de maintenance des postes de relèvement	Corrective	0	0	0	-
VILLEPREUX	VILLEPREUX - Potager (PR EU)	Tâche de maintenance des postes de relèvement	Préventive	0	0	1	-
VILLEPREUX	VILLEPREUX - Potager (PR EU)	Tache d'exploitation des postes de relèvement	Total	0	0	137	-
VILLEPREUX	VILLEPREUX - Val Joyeux (PR EU)	Tâche de maintenance des postes de relèvement	Corrective	0	0	3	-
VILLEPREUX	VILLEPREUX - Val Joyeux (PR EU)	Tâche de maintenance des postes de relèvement	Préventive	0	0	1	-
VILLEPREUX	VILLEPREUX - Val Joyeux (PR EU)	Tache d'exploitation des postes de relèvement	Total	0	0	109	-

Les interventions ci-dessus sont présentées en nombre de tâches. La liste des interventions correctives est présentée en Annexe pour chaque poste de pompage.

Nos observations sur le fonctionnement de chaque poste de pompage sont présentées ci-après.

Nom du site	Observations
COIGNIERES – PR OSIERS	Fonctionnement bridé à 2 pompes pour limiter les déversements en aval sur le DO Pont de Chevreuse Remise à niveau progressive des équipements électriques et de télégestion (automate et carte AI, câble de sonde, isolateur galvanique, disjoncteur) Réalisation d'une campagne de mesure de débit des pompes Ballon anti-bélier : absence d'historique de maintenance – A renouveler Groupe électrogène HS - consigné Bâtiment d'exploitation régulièrement vandalisé (tags) Présence d'un point AEP non sécurisé
COIGNIERES – PR MAISON BLANCHE	Renouvellement échelle de descente Remise à niveau des équipements (démarreurs, poires, éclairage) Travaux de peinture bâtiment d'exploitation Ballon anti-bélier : absence d'historique de maintenance – A renouveler Présence d'un point AEP non sécurisé
COIGNIERES – PR PETROLIERS	Atmosphère corrosive, équipements du local d'exploitation dégradés => Proposition SEVESC de renouveler l'armoire électrique de commande du poste en extérieur
MAUREPAS – PR BEL AIR	Installation d'une armoire intelligente « ARMELE » et de deux sondes de niveau (1+1) afin de sécuriser le pilotage. Réalisation d'une campagne de mesure de débit des pompes Plusieurs interventions correctives sur les pompes

Nom du site	Observations
MAUREPAS – PR MARNIERE	Pompage DIP Programme automate non optimisé (fonctionnement sur 1 pompe) Modification paramétrage variateurs Installation d'une carte RS 485 sur télétransmetteur
MAUREPAS – PR LOUVERIES	Réalisation d'une campagne de mesure de débit des pompes
MAUREPAS – PR ACACIAS I & II	Sans objet
MAUREPAS – PR FOSSE ROUGE	Absence de schéma électrique Réalisation d'une campagne de mesure de débit des pompes
MAUREPAS – PR VIVIERS	Ballon anti-bélier : absence d'historique de maintenance – Etat de l'équipement vétuste, durée de vie dépassée, maintenance et isolement du ballon impossible. Risques pouvant entrainer l'arrêt du service Remplacement roue de la pompe 2 Installation d'un disjoncteur
MAUREPAS – PR COLLECTEUR NORD	Défaut d'étanchéité de la vanne d'isolement du poste Interdiction de descente et de manœuvre de la vanne compte-tenu des risques en termes de sécurité Défaut d'étanchéité entre la bâche de pompage et la chambre des clapets/vannes Pompe1 opérationnelle. Pompes 2, 3 & 4 hors service.
PLAISIR – PR DUNK	Sans objet
PLAISIR – PR ARTIREC	Poste inaccessible pendant les périodes de fermeture de l'entreprise Remplacement de la carte SIM (défaut de communication)
PLAISIR – PR REGNIER	Remplacement de la carte SIM (défaut de communication) Plusieurs épisodes de manque tension du réseau de distribution
LES CLAYES-SOUS-BOIS – PR IKEA EU & EP	Remplacement de la carte SIM (défaut de communication)
VILLEPREUX – PR VAL JOYEUX	Renouvellement des pompes 1 & 2 et de la sonde de niveau du poste
VILLEPREUX – PR POTAGER	Remplacement de la carte SIM (défaut de communication)

Les améliorations techniques réalisés

Sécurisation et modernisation des équipements électriques et de télégestion

Plusieurs postes ont fait l'objet d'interventions visant à fiabiliser les équipements de commande et les systèmes de télégestion. Ces actions ont notamment concerné :

- la remise à niveau progressive des équipements électriques et de télégestion sur le poste des Osiers (automate, carte analogique, câblage de sonde, isolateur galvanique, disjoncteur), et optimisation du paramétrage des variateurs pour limiter les déversements à l'aval
- l'installation d'une armoire intelligente de type ARMELE et de sondes de niveau redondantes (1+1) sur le poste de Bel Air afin de sécuriser le pilotage du pompage,
- l'installation d'une carte RS485 sur le télétransmetteur du poste de Marnière,
- le remplacement de cartes SIM de télécommunication sur plusieurs postes (Artirec, Regnier, IKEA EU & EP, Potager) afin de rétablir les communications de télégestion.

Ces interventions permettent d'améliorer la fiabilité du suivi à distance des ouvrages et de sécuriser les automatismes de fonctionnement.

Amélioration du pilotage hydraulique des postes

Plusieurs actions ont également été réalisées afin d'améliorer le fonctionnement hydraulique des postes et d'optimiser leur exploitation :

- campagnes de mesures de débit des pompes réalisées sur plusieurs postes (Osiers, Bel Air, Louveries, Fosse Rouge) afin de vérifier les performances des équipements,
- modification du paramétrage des variateurs sur le poste de Marnière afin d'optimiser le fonctionnement des pompes,

Ces actions contribuent à une meilleure maîtrise du fonctionnement hydraulique des ouvrages.

Renouvellement et maintenance des équipements

Plusieurs opérations de maintenance et de renouvellement d'équipements ont également été réalisées :

- renouvellement des pompes 1 et 2 et de la sonde de niveau sur le poste de Val Joyeux,
- remplacement de la roue de la pompe n°2 sur le poste des Viviers,
- installation d'un disjoncteur sur le poste des Viviers,
- remise à niveau des équipements (démarreurs, poires de niveau, éclairage) et renouvellement de l'échelle de descente sur le poste de Maison Blanche.

Ces opérations participent au maintien en bon état des installations et à la pérennité des équipements.

Les points de vigilance

Les inspections réalisées en 2025 ont également permis d'identifier plusieurs points de vigilance nécessitant un suivi particulier :

- absence d'historique de maintenance sur certains ballons anti-bélier (Osiers, Maison Blanche, Viviers) dont le renouvellement est à envisager,
- groupe électrogène hors service sur le poste des Osiers,
- dégradation de certains équipements liée à une atmosphère corrosive sur le poste des Pétroliers, nécessitant une réflexion sur le renouvellement de l'armoire électrique,
- défauts d'étanchéité et indisponibilité de plusieurs pompes sur le poste Collecteur Nord, nécessitant des interventions structurelles,
- épisodes de manque tension du réseau électrique observés sur le poste de Regnier,
- problématiques d'accessibilité ou de sécurité sur certains ouvrages (poste Artirec, présence de points AEP non sécurisés, vandalisme sur le bâtiment des Osiers).

3.1.5 La conformité du système de collecte

- **L'AUTOSURVEILLANCE DU SYSTEME DE COLLECTE**

L'auto surveillance des réseaux d'assainissement concerne principalement les réseaux unitaires de plus de 2 000 EH. Elle consiste :

- A mesurer le temps de déversement journalier et à estimer les débits déversés dans le cas des déversoirs d'orage situés à l'aval de bassins de collecte compris entre 2 000 et 10 000 EH
- A mesurer les débits déversés et à estimer les charges rejetées mensuellement pour les déversoirs d'orage situés en aval de bassins versants de plus de 10 000 EH, lorsqu'ils déversent plus de dix jours par an en moyenne quinquennale.

Les trop-pleins équipant un réseau séparatif et situés à l'aval de bassins de collecte supérieurs à 2 000 EH doivent également faire l'objet d'une surveillance consistant à mesurer le temps de déversement journalier.

Bilan sur les volumes déversés au milieu

Nom du déversoir	Commune	nb de jours de déversement	Temps de débordement en heures	Volume annuel déversé (m^3)
DO du Pont de Chevreuse	Coignières	8	7.9	25.04
DO du PR des Osiers	Coignières	0	0	0
Trop plein du PR Maison Blanche	Coignières	2	1.1	34.54
Trop plein du PR Pétroliers	Coignières	0	0	0
Trop plein du PR Louveries	Maurepas	0	0	0
Trop plein du PR Vivier	Maurepas	2	1.1	17.33
TOTAL		12	10.1	76.91

Bilan sur les charges de pollution déversées au milieu par les points de rejet soumis à l'obligation réglementaire d'estimation des charges

Nom du déversoir	Commune	MeS (kg)	DCO (kg)	DBO5 (kg)	NTK (kg)	Pt (kg)
DO du Pont de Chevreuse	Coignières	6.08	11.4	4.74	1.61	0.16
DO du PR des Osiers	Coignières	0	0	0	0	0
TOTAL						

Répartition des déversements du système de collecte, toutes situations confondues

Répartition des déversements	Déversements de temps sec							Déversements de temps de pluie						
	Nbre jours	Volume (m^3)	MES (kg)	DCO (kg)	DBO5 (kg)	NTK (kg)	Pt (kg)	Nbre jours	Volume (m3)	MES (kg)	DCO (kg)	DBO5 (kg)	NTK (kg)	Pt (kg)
DO du Pont de Chevreuse	3	11.84	2.87	5.39	2.24	0.76	0.08	5	13.2	3.21	6.01	2.5	0.85	0.08
DO du PR des Osiers	0	0	0	0	0	0	0	0	0	0	0	0	0	0
Trop plein du PR Maison Blanche(1)	0	0	/	/	/	/	/	2	34.54	/	/	/	/	/
Trop plein du PR Pétroliers(1)	0	0	/	/	/	/	/	0	0	/	/	/	/	/
Trop plein du PR Louveries(1)	0	0	/	/	/	/	/	0	0	/	/	/	/	/
Trop plein du PR Vivier(1)	0	0	/	/	/	/	/	2	17.33	/	/	/	/	/

(1) Non soumis à l'obligation réglementaire d'estimation des charges polluantes déversées

Répartition des déversements du système de collecte, hors situations inhabituelles

Répartition des déversements	Déversements de temps sec							Déversements de temps de pluie						
	Nbre jours	Volume (m^3)	MES (kg)	DCO (kg)	DBO5 (kg)	NTK (kg)	Pt (kg)	Nbre jours	Volume (m3)	MES (kg)	DCO (kg)	DBO5 (kg)	NTK (kg)	Pt (kg)
DO du Pont de Chevreuse	0	0	0	0	0	0	0	5	13.2	3.21	6.01	2.5	0.85	0.08
DO du PR des Osiers	0	0	0	0	0	0	0	0	0	0	0	0	0	0
Trop plein du PR Maison Blanche(1)	0	0	/	/	/	/	/	2	34.54	/	/	/	/	/
Trop plein du PR Pétroliers(1)	0	0	/	/	/	/	/	0	0	/	/	/	/	/
Trop plein du PR Louveries(1)	0	0	/	/	/	/	/	0	0	/	/	/	/	/
Trop plein du PR Vivier(1)	0	0	/	/	/	/	/	2	17.33	/	/	/	/	/

(1) Non soumis à l'obligation réglementaire d'estimation des charges polluantes déversées

Méthodes utilisées pour l'estimation des volumes déversés et des charges déversées

Les déversoirs d'orage et trop-plein des postes du système de collecte sont équipés respectivement de sonde de hauteur permettant de calculer le débit via une loi de déversement.
Les charges retenues pour le calcul des charges des déversements sont la moyenne des charges en entrée de station pour l'année (n-1) 2024.

Situations inhabituelles :

Nom du déversoir	Date début	Date fin	Durée (jours)	Volume global déversé en m3		Nature de l'événement : pluie exceptionnelle, crue, intervention programmée ou incident significatif…	Situation inhabituelle (SI) déclarée (Oui/Non) (*)	Commentaires : ouvrages concernés, impacts milieu, actions entreprises pour en limiter l'importance…
				Temps sec	Temps de pluie			
Trop plein du PR Vivier	14/06/2025	14/06/2025	1	0	0.5	Information	Oui	DO Viviers - Pluviométrie : Suite à des orages localisés, le pluviomètre de référence (météo france trappes) n'a relevé que 0,2 mm de pluviométrie le 14/06/2025. Les données ont été remplacées par celles enregistrées sur le pluviomètre de Saint Quentin en Yvelines à la Verrière
Trop Plein PR Louveries	21/06/2025	23/06/2025	3	0	0	Incident	Oui	PR Louveries - Suite à un défaut d'alimentation, le sofrel S4W (automate) s'est arrêté et a entrainé une perte de données des mesures du trop-plein du poste du 21/06 22h30 au 23/06 11h40.
DO Pont de chevreuse	01/07/2025	01/07/2025	1	0.13	0	Incident	Oui	Janus 1527 : Suite à une intervention d'urgence sur le PR des Osiers, la remise en service du poste a entrainé un déversement par temps sec de 0.13m3 sur le DO Pont de chevreuse le 01/07/2025
DO Pont de chevreuse	13/07/2025	14/07/2025	1	11.71	0	Incident	OUI	Janus 1537 : Suite à plusieurs interventions d'urgence sur le PR des Osiers, la remise en service du poste a entrainée des déversements sur le DO Pont de Chevreuse de 4.84m3 le 13/07/2025 et de 6.87m3 le 14/07/2025

- **LE SUIVI DES REJETS INDUSTRIELS**

Conformément à la réglementation en vigueur, tout déversement d'eaux usées d'origine non domestique dans le réseau d'eaux usées doit être préalablement autorisé par l'autorité compétente en matière de police à l'endroit du déversement. La SEVESC réalise 70 visites diagnostiques des rejets non domestiques en moyenne par an.

Le programme de contrôle de conformité des branchements non domestiques vise à identifier la nature des rejets et contrôler la conformité de raccordement des artisans et industriels, afin d'établir des Autorisations de Déversement aux Réseaux d'Assainissement (ADRA) et Conventions Spéciales de Déversement (CSD). À l'issue des visites de contrôle, les établissements non conformes doivent mettre leurs branchements en conformité pour obtenir ces ADRA et CSD.

Les tableaux suivants présentent une synthèse de l'avancement des dossiers au 31/12/2025. Le détail des résultats est présenté en annexe.

Bilan des ADRA/CSD					
	Nombre de contrôles d'établissements non domestiques réalisés	Nombre d'établissements non conformes	Nombre d'ADRA/CSD en cours de validité	Nombre de contrôles d'exécution des ADRA/CSD	Nombre d'ADRA/CSD provisoires signées dans l'année
Réalisé	77	32	44 [5]	52	1
Objectif contractuel	70	-	-	50	-

Les objectifs annuels sont atteints cette année. A noter, du retard est pris concernant les contrôles exécutoires par rapport à l'obligation contractuelle pluriannuelle.

Aucune ADRA/CSD définitive n'a été signée en 2025. Le rattrapage des établissements concernés est prévu lors de la campagne d'élaboration des ADRA/CSD 2026 selon le modèle validé en 2026.

La relance des établissements non conformes depuis le début du marché, à savoir 67 établissements, est programmée en 2026.

Contrôles non domestiques réalisés dans le cadre du contrat				
Commune	Nombre d'enquêtes	Nombre d'enquêtes Conformes	Nombres d'enquêtes Non Conformes	Taux de conformité (%)
Coignières	26	17	9	65,4%
Les Clayes sous Bois	5	1	4	20,0%
Maurepas	17	9	8	52,9%
Plaisir	12	5	7	41,7%
Villepreux	17	13	4	76,5%
Total	**77**	**45**	**32**	**58,4%**

[5] CSD en cours pour le Centre Aquatique de Maurepas

Contrôles non domestiques réalisés dans le cadre de mutations				
Commune	**2023**	**2024**	**2025**	**N/N-1 (%)**
Maurepas	7	6	18	200,0%
Coignières	3	8	8	0,0%
Plaisir		3	8	166,7%
Villepreux		1	1	0,0%
Les Clayes sous Bois		2	2	0,0%
Total	**10**	**20**	**37**	**85,0%**

- **LA PERFORMANCE DU SYSTEME DE COLLECTE**

Performance réseaux					
Indicateur Type	**Type Unité**	**2023**	**2024**	**2025**	**N/N-1 (%)**
P251.1 - Taux de débordement des effluents dans les locaux des usagers	Nombre / 1000 habitants desservis	0	0	0	-
P252.2 - Points de curage fréquent du réseau [6]	Nombre / 100 km	1,10	0,42	1,69	302,4%
VP.046 - Nombre de points noirs	VP.046 - Nombre de points noirs	1	1	4	300,0%

Points du réseau débouchés deux fois ou plus				
Commune	**Rue**	**Date**	**Cause du désordre**	**Actions**
COIGNIERES	RUE DES OSIERS	18/02/2025	Encrassement, faible écoulement et racines	Mise en place surveillance hebdomadaire Curage et ITV à finaliser une fois l'accès dégagé
		01/04/2025		
		27/06/2025		
		16/07/2025		
		03/09/2025		
		17/11/2025		
MAUREPAS	AVENUE DE NORMANDIE BOULEVARD DU RHIN	14/04/2025	Débordement EU dans EP, plusieurs obstructions et mauvais raccordements	Contrôles de conformité Visite pédestre annuelle dans le cadre de la surveillance des regards mixtes
		15/04/2025		
		18/04/2025		
		24/04/2025		
		02/05/2025		
	19 CHEMIN DE LA MARE DU BOIS	25/06/2025	Collecteur sensible à faible écoulement qui passe dans espaces verts	ITV réalisée en décembre 2025
		28/06/2025		
		15/11/2025		
PLAISIR		29/01/2025	Problème de GC sur regard 1000 / boîte de	Travaux réalisés en février 2026

[6] Calcul basé sur le linéaire contractuel soit 236 900 ml pour 2025.

	PLACE IDA NUDEL RUE PIERRE MENDES FRANCE	18/02/2025 21/03/2025	branchement, absence totale de cunette, radier plat, regard non conforme	

- **L'INDICE DE CONNAISSANCE DES REJETS EN MILIEU NATUREL**

Indice de connaissance des rejets en milieu naturel (P255.3)		
Détail du barème de l'indicateur	**Appréciation**	**Note**
A – Eléments communs à tous les types de réseaux		
Identification sur plan et visite de terrain pour localiser les points de rejets potentiels aux milieux récepteurs (réseaux de collecte des eaux usées non raccordés, déversoirs d'orage, trop pleins de postes de refoulement…)	Oui	20
Évaluation sur carte et sur une base forfaitaire de la pollution collectée en amont de chaque point potentiel de rejet (population raccordée et charges polluantes des établissements industriels raccordés)	Oui	10
Réalisation d'enquêtes de terrain pour reconnaître les points de déversements et mise en œuvre de témoins de rejet au milieu pour identifier le moment et l'importance du déversement	Oui	20
Réalisation de mesures de débit et de pollution sur les points de rejet, suivant les prescriptions définies par l'arrêté du 21 juillet 2015 relatif à la collecte, au transport et au traitement des eaux usées des agglomérations d'assainissement	Oui	30
Réalisation d'un rapport présentant les dispositions prises pour la surveillance des systèmes de collecte et des stations d'épuration des agglomérations d'assainissement et les résultats en application de l'arrêté du 21 Juillet 2015 relatif à la collecte, au transport et au traitement des eaux usées des agglomérations d'assainissement	Oui	10
Connaissance de la qualité des milieux récepteurs et évaluation de l'impact des rejets sur le milieu récepteur	Non	0
B – Pour les secteurs équipés en réseaux séparatifs ou partiellement séparatifs		
Évaluation de la pollution déversée par les réseaux pluviaux au milieu récepteur, les émissaires concernés devant drainer au moins 70 % du territoire desservi en amont, les paramètres observés étant à minima la pollution organique (DCO) et l'azote organique total	Oui	10
C-Pour les secteurs équipés en réseaux unitaires ou mixtes		
Mise en place d'un suivi de la pluviométrie caractéristique du système d'assainissement et des rejets des principaux déversoirs d'orage	Oui	10
		110

3.2 Le bilan d'exploitation du système de traitement

Typologie des points de mesure réglementaires SANDRE :

Code Sandre du type de point réglementaire	Libellé du type de point réglementaire	Ouvrage concerné	Nombre de points possibles au sein de l'ouvrage concerné	Nature du support concerné
A2	Déversoir en tête de station	Station d'épuration	0 à 1	Eau
A3	Entrée Station	Station d'épuration	1	Eau
A4	Sortie Station	Station d'épuration	1	Eau
A5	By-pass	Station d'épuration	0 à 1	Eau
A6	Boue produite	Station d'épuration	0 à 1	Boue
A 7	Apports extérieurs file(s) « eau »	Station d'épuration	0 à 1	Eau
A 8	Eau traitée réutilisée	Station d'épuration	0 à 1	Eau

3.2.1 Les schémas des stations d'épuration du contrat

STEU de la Courance (Maurepas)

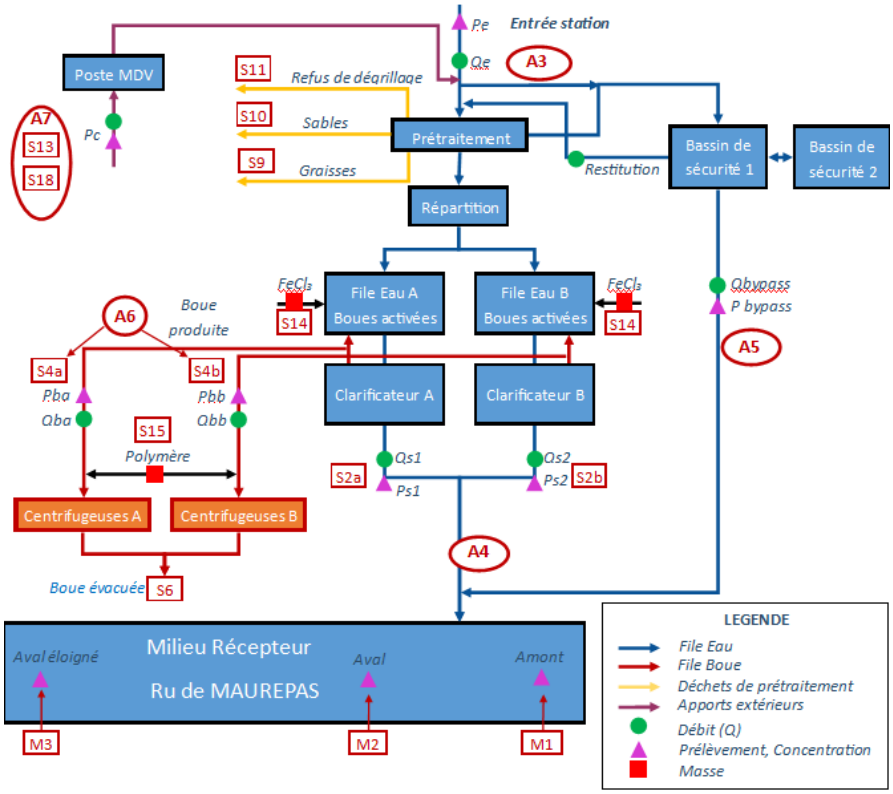

STEU du Val d'Eglantier (Plaisir)

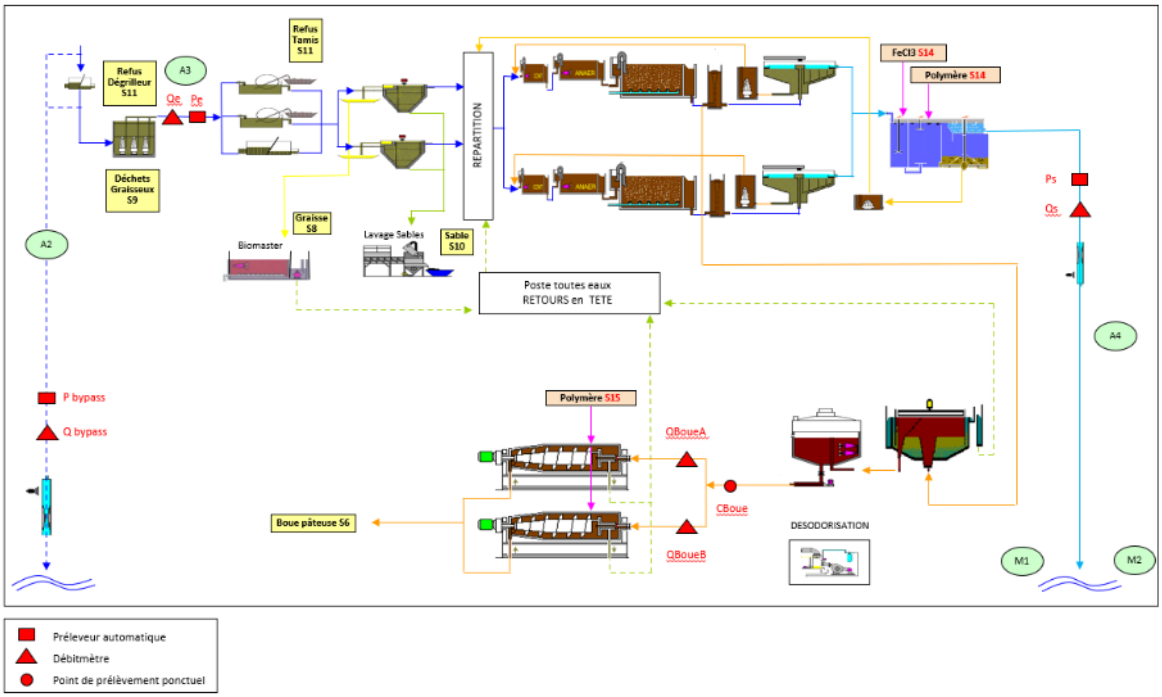

NB : Le sécheur de l'atelier de déshydratation est mis hors service.

3.2.2 Le fonctionnement hydraulique

- **<u>LES VOLUMES REÇUS EN ENTREE DU SYSTEME DE TRAITEMENT (A3)</u>**

Volumes collectés en entrée de système de traitement (en m³)					
Commune	**Site**	**2023**	**2024**	**2025**	**N/N-1 (%)**
MAUREPAS	MAUREPAS (STEU)	1 590 272	1 940 559	1 732 631	- 10,7%
THIVERVAL-GRIGNON	THIVERVAL-GRIGNON - Val d'Eglantier PLAISIR (STEU)	2 083 091	2 240 627	2 144 504	- 4,3%
Total		3 673 363	4 181 186	3 877 135	- 7,3%

NB : Le débit de référence indiqué dans les graphiques ci-dessous est celui défini par le service de Police de l'Eau dans son courrier de conformité 2024 ; à défaut, c'est celui figurant dans l'autorisation de rejet de la station en vigueur l'année du présent bilan.

○ LA STATION DE MAUREPAS

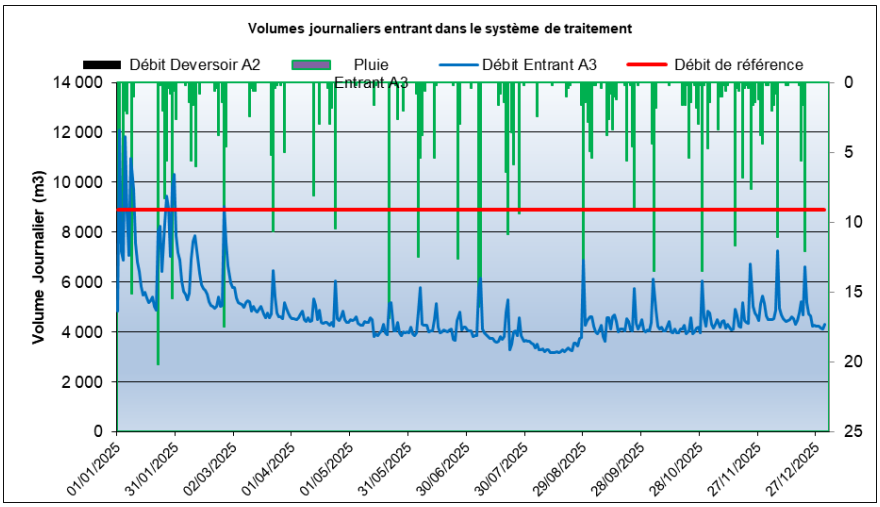

En 2025, il est comptabilisé 9 dépassements du débit de référence de la station principalement en début d'année où les précipitations étaient intenses.
Débit de référence : 8900m^3/j

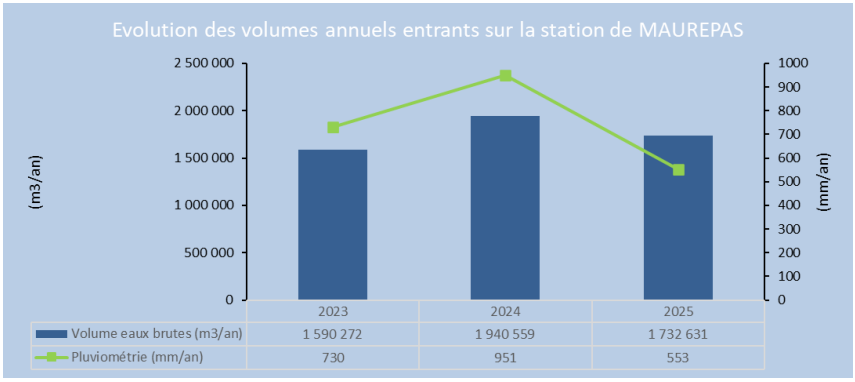

○ LA STATION DU VAL DES EGLANTIERS

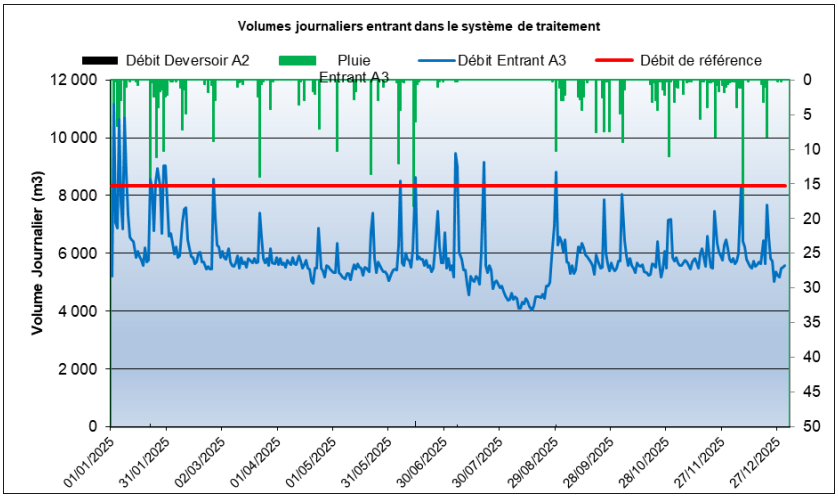

En 2025, il est comptabilisé 12 dépassements du débit de référence de la station principalement en début d'année où les précipitations étaient intenses.
Débit de référence : 8333m^3/j

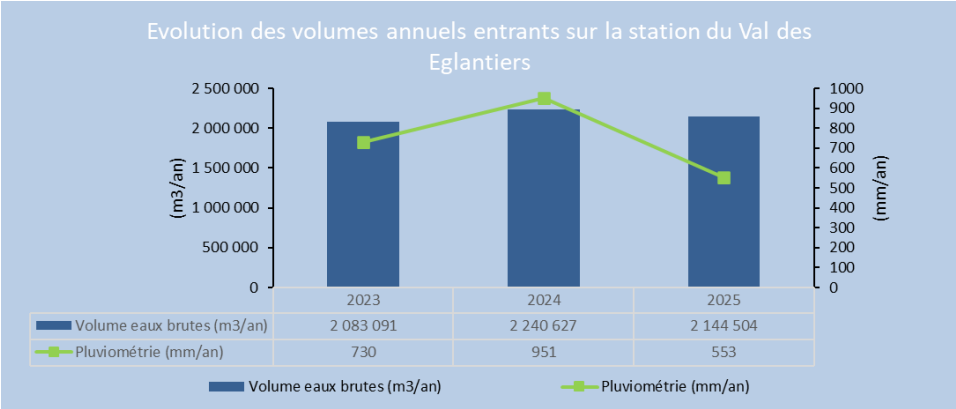

- **LES VOLUMES DEVERSES EN TETE DE STATION (A2)**

Volumes déversés en tête de station (en m³)					
Commune	**Site**	**2023**	**2024**	**2025**	**N/N-1 (%)**
MAUREPAS	MAUREPAS (STEU)	-	-	-	-
THIVERVAL-GRIGNON	THIVERVAL-GRIGNON - Val d'Eglantier PLAISIR (STEU)	0	10 160	470	- 95,4%
Total		0	10 160	470	- 95,4%

Aucun point de déversement en tête de la station de Maurepas.

La station du Val des Eglantiers, quant à elle, ne dispose pas de bassin d'orage pouvant stocker les effluents d'eau brute en cas de pluie. L'automatisme a d'ailleurs était modifié pour permettre le fonctionnement à 5 pompes de relevage en simultanée plutôt que quatre pompes plus une en secours comme prévu initialement à la construction.

Un renouvellement fréquent des pompes permet de garantir le débit nominal de chaque pompe afin de palier au mieux les à-coups hydrauliques.

En 2025, 4 déversements ont été enregistrés en tête de station lors d'épisodes pluvieux et ont fait l'objet de déclaration aux Polices de l'Eau.

- **LES VOLUMES BY-PASSES SUR LA STATION D'EPURATION (A5)**

Volumes by-passés (en m³)					
Commune	**Site**	**2023**	**2024**	**2025**	**N/N-1 (%)**
MAUREPAS	MAUREPAS (STEU)	1 390	18 915	0	- 100,0%
THIVERVAL-GRIGNON	THIVERVAL-GRIGNON - Val d'Eglantier PLAISIR (STEU)	-	-	-	-
Total		1 390	18 915	0	- 100,0%

Sur la station de Maurepas, deux bassins de sécurité stockent les effluents bruts ou prétraités en cas d'indisponibilité du prétraitement ou d'écrêtage. En cas de saturation, les effluents sont bypassés.

En 2025, aucun évènement n'a généré de bypass au milieu naturel.

La station du Val des Eglantiers, quant à elle, ne dispose pas de canal de bypass (A5).

- **LES VOLUMES TRAITES (A4)**

Volumes traités (en m³)					
Commune	**Site**	**2023**	**2024**	**2025**	**N/N-1 (%)**
MAUREPAS	MAUREPAS (STEU)	1 744 501	2 064 814	1 827 187	- 11,5%
THIVERVAL-GRIGNON	THIVERVAL-GRIGNON - Val d'Eglantier PLAISIR (STEU)	2 096 029	2 266 227	2 180 670	-3,7%
Total		3 840 530	4 331 041	4 007 857	-7,5%

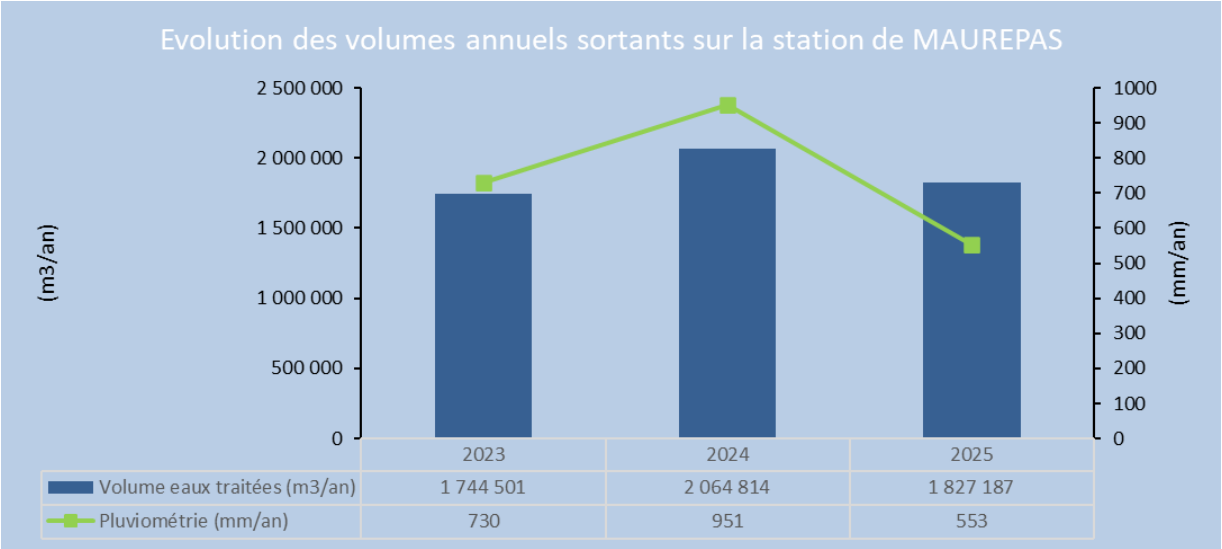

Nous avons constaté dès la prise en exploitation de l'installation, un écart entre les volumes entrant et sortant. Cet écart devrait se réduire avec les travaux de réhabilitation des canaux de comptage de la station prévus en 2026.

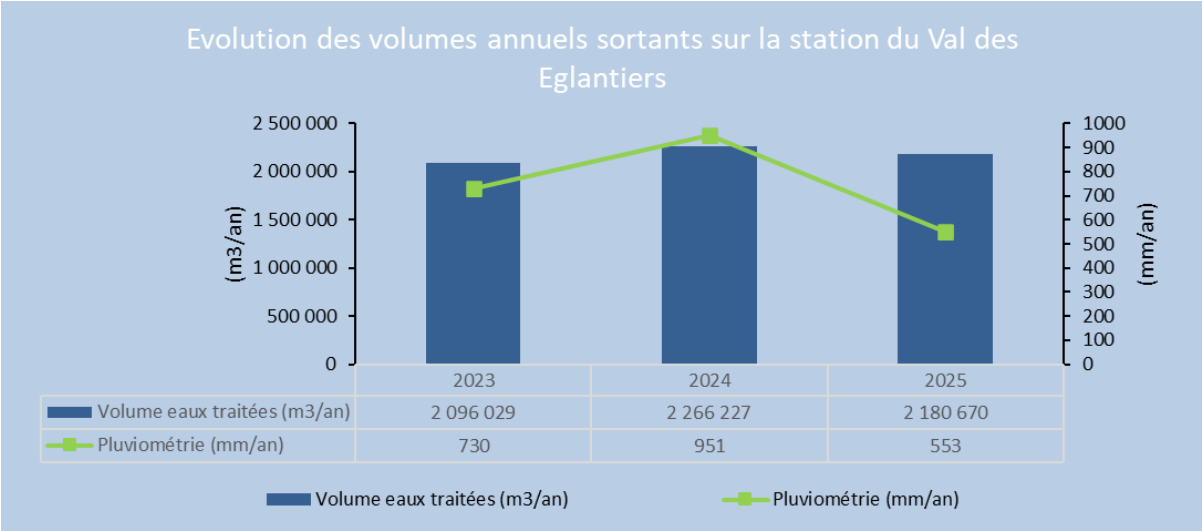

3.2.3 L'exploitation des ouvrages de traitement

- **LES CHARGES ENTRANTES**

Station De Maurepas :

Charges entrantes moyennes (kg/j) (A3)				
MAUREPAS (STEU)	**2023**	**2024**	**2025**	**N/N-1 (%)**
DBO5	1 181	1 005	957	- 4,8%
DCO	2 828	2 413	2 970	23.1%
MES	1 296	1 287	1 291	0,3%
NGL	324	344,3	366,6	6.5%
N-NH4	247	253,8	286,1	12,7%
P total	33	34,1	38,6	13,2%

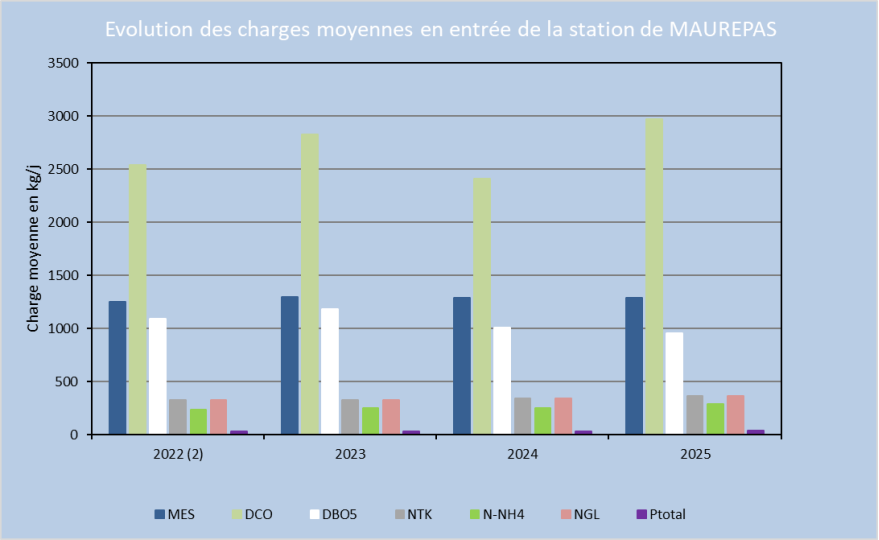

A noter, nous avons constaté deux épisodes de pollution en entrée de station en 2025 :

- Le 20/01/2025 : forte charge en entrée de station constatée via l'augmentation des cycles d'aération et les mesures de concentrations en NH4 dans les bassins biologiques. Aucun signe de pollution apparente et process de la file Eau opérationnel sans anomalie de fonctionnement. Cet évènement a donné lieu un rapport détaillé par l'exploitant et transmis à l'Agglomération.
  Une enquête réseau a été conduite afin d'identifier la source potentielle de pollution. L'origine n'a pas été identifiée.
  En complément, il a été demandé par les services de l'Agglomération, la réalisation d'un contrôle inopiné des rejets des installations du Centre Aquatique de Maurepas. Les analyses réalisées sur l'échantillon prélevé n'a révélé aucune non-conformité par rapport aux normes de rejets réglementaires.
- Le 04/04/2025 : pollution hydrocarbures constatée et déviée vers les bassins de sécurité

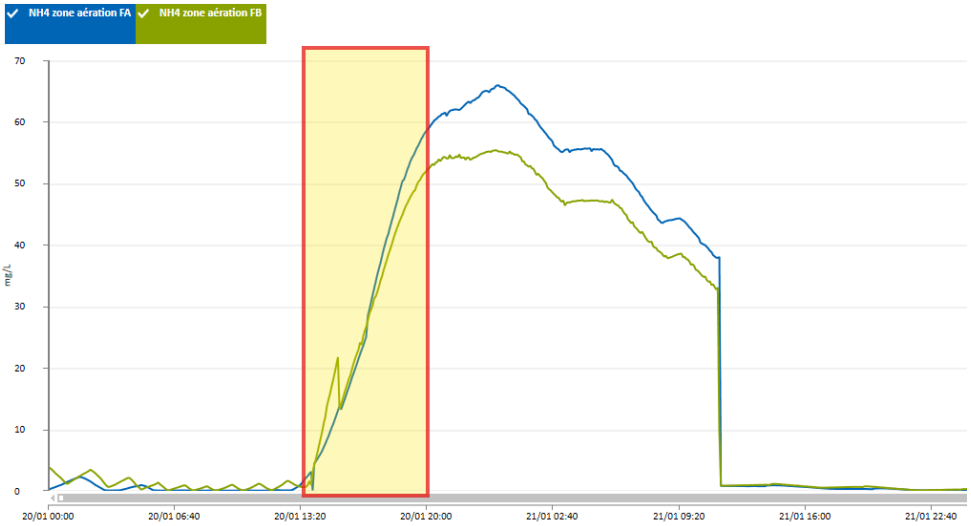

Station du Val des Eglantiers :

Charges entrantes moyennes (kg/j) (A3)				
PLAISIR (STEU)	**2023**	**2024**	**2025**	**N/N-1 (%)**
DBO5	1701	1541	1 478	-4,0%
DCO	4272	3650	3 942	8,0%
MES	1724	1651	1 692	2,5%
NGL	504	463	465	0,4%
NTK	503	461	462	0,2%
P total	49	51	50	-2,0%

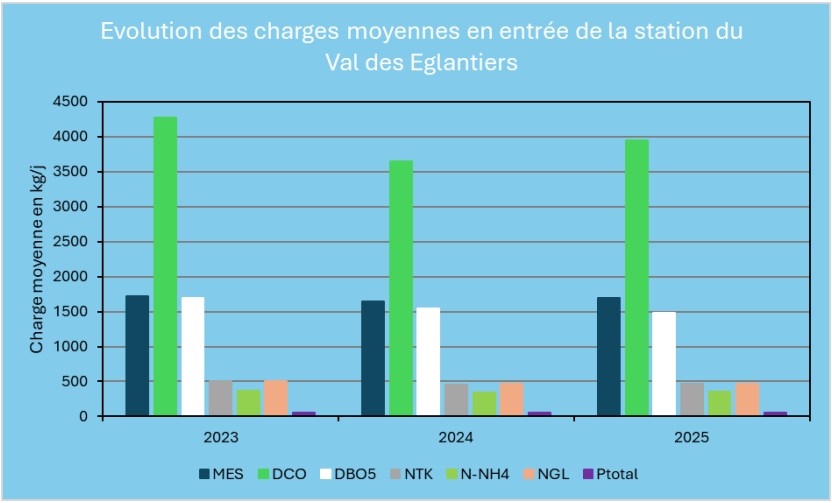

A noter, nous avons constaté deux épisodes de pollution en entrée de station en 2025, le 27/02 et le 05/03/26, de couleur blanche et inodorante.

Episode de pollution en entrée de station Val des Eglantiers

- **<u>LES APPORTS EXTERIEURS</u>**

Apports extérieurs				
MAUREPAS (STEU)	**Nature**	**2023**	**2024**	**2025**
S18 - Apport extérieur d'effluents industriels	Débit (m³)	77	410	189

Les apports extérieurs de la STEU de Maurepas proviennent exclusivement des dépotages de lixiviats extraits des plateformes de stockage de boues de la station d'Elancourt.

Aucun apport extérieur comptabilisé sur la station du Val des Eglantiers.

- **LES CONSOMMATIONS DE REACTIFS**

Consommation de réactifs						
MAUREPAS (STEU)	**Nature**	**Unité**	**2023**	**2024**	**2025**	**N/N-1 (%)**
S14 - Réactifs utilisés (file "eau")	Sels de Fer (FeCl3)	kg	51 993	43 441	40 170	- 7,5%
S15 - Réactifs utilisés (file "boue")	Polymère	kg	12 041	5 749	7 338	27,6%

THIVERVAL-GRIGNON - Val d'Eglantier PLAISIR (STEU)	Nature	Unité	2023	2024	2025	N/N-1 (%)
S14 - Réactifs utilisés (file "eau")	Polymère	kg	2 425	1 459	1 350	-7,4%
S14 - Réactifs utilisés (file "eau")	Sels de Fer (FeCl3)	kg	143 248	123 714	98 021	- 20,8%
S15 - Réactifs utilisés (file "boue")	Polymère	kg	22 605	19 455	17 980	- 7,6%

En 2025, les consommations de réactifs sur les deux STEP poursuivent globalement une tendance à la baisse, traduisant une meilleure maîtrise des dosages et une optimisation du fonctionnement des filières eau et boues.

Sur la STEP de Maurepas, la consommation de chlorure ferrique diminue de 7,5 %. Cette baisse s'inscrit dans la continuité de la réduction déjà observée depuis 2023 et qui s'explique suite aux travaux de réhabilitation finalisés en 2024 (dépotage, stockage, et injection). À l'inverse, la consommation de polymères sur la filière boues augmente de 27,6 %. Cette évolution est liée à une adaptation aux conditions dégradées de l'atelier de déshydratation : une centrifugeuse hors service dés la prise en exploitation et une centrifugeuse défaillante (travaux concessifs de réhabilitation 2025-26)

Globalement, ces résultats témoignent d'une exploitation plus maîtrisée des installations, avec une réduction des consommations chimiques sur la majorité des usages.

- **LA FILIERE BOUE**

La production de boues

Production des boues				
MAUREPAS (STEU)	**2023**	**2024**	**2025**	**N/N-1 (%)**
MS boues (T)	535	508	589	16,1%
Production (m³/an)	60 402	62 102	59 336	-4,5%

THIVERVAL-GRIGNON - Val d'Eglantier PLAISIR (STEU)	2023	2024	2025	N/N-1 (%)
MS boues (T)	634	647	754	16%
Production (m³/an)	17 012	21 841	17 706	-18,9%

L'évacuation de boues

Evacuation des boues						
MAUREPAS (STEU)	**Nature**	**Filière**	**2023**	**2024**	**2025**	**N/N-1 (%)**
S6 - Boues évacuées après traitement	Masse Boue (kg)	Compostage produit	2 980 000	3 078 000	2 901 650	-5,7%
S6 - Boues évacuées après traitement	MS boues (kg)	Compostage produit	500 000	498 000	483 826	-2,8%

100% des boues produites de la STEU de Maurepas ont été traitées via la filière de compostage.

THIVERVAL-GRIGNON - Val d'Eglantier PLAISIR (STEU)	Nature	Filière	2023	2024	2025	N/N-1 (%)
S6 - Boues évacuées après traitement	Masse Boue (kg)	Compostage produit	3 306 000	3 162 000	3 435 760	-
S6 - Boues évacuées après traitement	Masse Boue (kg)	STEP	-		256 120	-
S6 - Boues évacuées après traitement	MS boues (kg)	Compostage produit	634 000	608 000	700 934	-
S6 - Boues évacuées après traitement	MS boues (kg)	STEP	0	39 100	53 493	-

92.9 % des boues produites de la station du Val des Eglantiers ont été traitées via la filière compostage. Les 7.1% restantes ont été acheminées vers la station de Villiers saint Frédéric en Méthanisation.

- **LES SOUS-PRODUITS DE TRAITEMENT**

Bilan sous-produits évacués						
MAUREPAS (STEU)	**Nature**	**Filière**	**2023**	**2024**	**2025**	**N/N-1 (%)**
S10 - Sable produit	Poids (kg)	Unité traitement	76 920	10 580	33 020	212,1%
S11 - Refus de dégrillage produit	Volume (m³)	Incinération	98	91	82,7	-9,1%
S9 - Huiles/graisses évacuées sans traitement	Poids (kg)	Unité traitement	72 660	34 020	18 660	-45,1%

Sur la station de Maurepas, une augmentation significative de la production de sable est constatée en 2025. Cela s'explique par les travaux de renouvellement opérés sur le dispositif de pompage et d'extraction.

THIVERVAL-GRIGNON - Val d'Eglantier PLAISIR (STEU)	Nature	Filière	2023	2024	2025	N/N-1 (%)
S10 - Sable produit	Poids (kg)	Valorisation industrielle	51 220	33 020	33 200	-35%
S11 - Refus de dégrillage produit	Poids (kg)	Incineration	128 060	140 000	122 600	-12,4%
S9 - Huiles/graisses évacuées sans traitement	Poids (kg)	Méthanisation	-	7 000	6 460	-7,7%

Les tonnages de sable présentés dans le bilan annuel doivent être analysés avec précaution, certaines années intégrant des opérations exceptionnelles de curage des ouvrages de dessablage-déshuilage en complément des quantités habituellement extraites par le dessableur-déshuileur.

En 2023, les 51,2 tonnes comptabilisées comprennent 26,5 tonnes issues du curage des deux ouvrages de dessablage-déshuilage. Après retraitement de cette opération exceptionnelle, la quantité réellement extraite par le dessableur-déshuileur s'établit à environ 24,7 tonnes. De la même manière, en 2024, sur les 33,0 tonnes enregistrées, 8,1 tonnes provenaient d'une opération de curage d'ouvrage, soit un tonnage réellement extrait par le dessableur-déshuileur de l'ordre de 24,9 tonnes.

Ces données retraitées mettent en évidence une très bonne stabilité du fonctionnement de la filière entre 2023 et 2024, avec des quantités de sable extraites quasiment identiques. En 2025, la quantité de sable extraite directement par le dessableur-déshuileur atteint 33,2 tonnes, soit une augmentation sensible par rapport aux deux exercices précédents.

Cette évolution semble correspondre à une arrivée plus importante de matières minérales observée à partir de la fin de l'année 2025. Cette tendance s'est notamment traduite par un colmatage plus fréquent des pieds de tamis du dégrillage, témoignant d'un apport accru de sables et matières solides vers les ouvrages de prétraitement.

- **LA CONSOMMATION ELECTRIQUE**

La consommation électrique facturée des stations d'épuration (kWh)					
Commune	**Site**	**2023**	**2024**	**2025**	**N/N-1 (%)**
MAUREPAS	MAUREPAS (STEU)	1 119 683	1 043 579	919 531	-11,9%
THIVERVAL-GRIGNON	THIVERVAL-GRIGNON - Val d'Eglantier PLAISIR (STEU)	2 379 956	2 008 648	1 992 555	-
Total		3 499 639	3 052 227	2 912 086	-

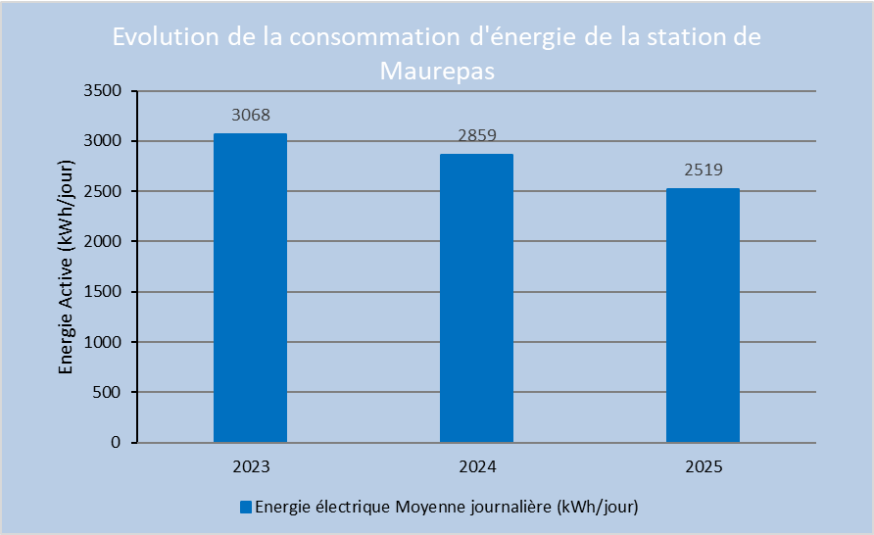

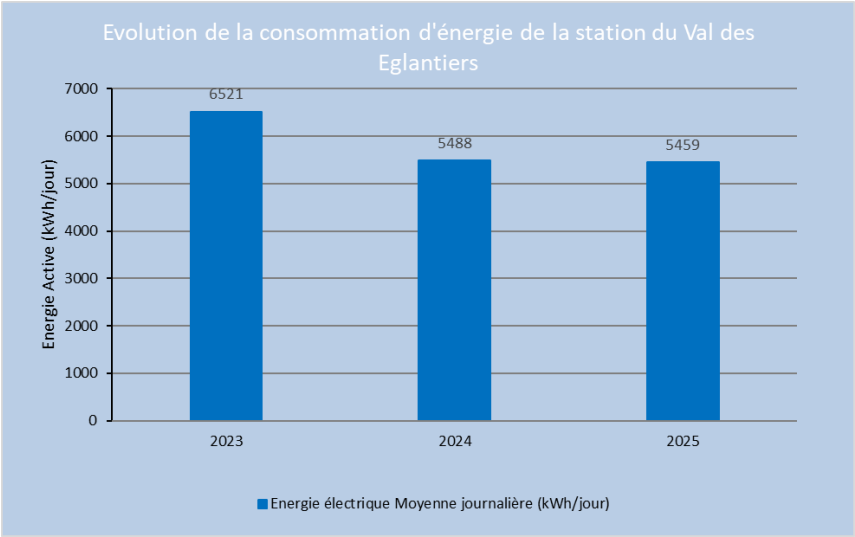

En 2025, la consommation électrique facturée des stations d'épuration poursuit sa tendance à la baisse sur l'ensemble des sites, traduisant une meilleure maîtrise énergétique des installations et une optimisation progressive de l'exploitation.

Sur la STEP de Maurepas, la consommation électrique diminue de 11,9 %. Cette baisse significative s'explique par l'optimisation du fonctionnement des équipements les plus énergivores, notamment par les travaux de renouvellement des surpresseurs d'air par des compresseurs à vis et l'optimisation des réglages dans l'automate ainsi que par le renouvellement des diffuseurs d'air du bassin d'aération de la file A.
Sur la STEP du Val des Églantiers, la consommation électrique diminue également d'environ 0,8 %. Bien que moins marquée que sur la station de Maurepas, cette évolution reste positive et traduit une stabilité du fonctionnement des ouvrages avec une légère amélioration de l'efficience énergétique.

3.2.4 Les interventions sur les stations d'épuration

- **LES POINTS NOTABLES D'EXPLOITATION ET DE MAINTENANCE**

Les points notables de l'exploitation sont détaillés lors de chaque réunion mensuelle d'exploitation et présenté en synthèse ci-dessous.

- Station de Maurepas

Globalement, le fonctionnement de la STEP de Maurepas reste maîtrisé et les performances de traitement sont maintenues malgré certaines fragilités persistantes sur plusieurs ouvrages et équipements.

Depuis la reprise en exploitation en 2022, de nombreux travaux de remise à niveau, de sécurisation et d'optimisation ont été engagés afin de fiabiliser durablement les installations. Ces interventions ont concerné aussi bien les équipements process que les ouvrages annexes, avec pour objectif d'améliorer la continuité de service, la performance de traitement et la sécurité d'exploitation.

Malgré ces améliorations significatives, certains points de vigilance demeurent, notamment sur des équipements vieillissants ou nécessitant encore des adaptations techniques. La poursuite des investissements et du programme de renouvellement reste donc nécessaire pour garantir la pérennité de la station et maintenir un niveau de performance conforme aux exigences réglementaires et contractuelles.

	Exploitation	Préconisations
Bâtiment	-Défauts d'étanchéité de la toiture du prétraitement, hangar à boues et local surpresseurs	
Canaux de comptage	-Canaux Venturi déclarés non-conformes par la Police de l'Eau -Curage du canal d'arrivée	-Réhabilitation des canaux de comptage (projet Avenant 1)
Prétraitement	-Vidange du dessableur / curage	
Bassins biologiques	/	/
Clarificateurs	-Accès à risque pour les opérations sur les couronnes centrales des clarificateurs -Dysfonctionnement du syphon de recirculation du clarificateur de la file A => intervention corrective temporaire	-Aménager un accès sécuriser aux couronnes centrales -Travaux de reprise du syphon fragilisé
Déshydratation	-Une centrifugeuse opérationnelle (file B hors service au démarrage du contrat) -Plusieurs phases d'arrêt de l'atelier suite à des dysfonctionnements, pannes... -Dysfonctionnements des câbles d'alimentation des pompes à boues -Eau industrielle : dispositif d production vétuste prévu au renouvellement	-Réhabilitation de l'atelier déshydratation (cf. Travaux concessifs) -Travaux de rénovation des câbles enterrés d'alimentation de pompes à boues -Renouveler le dispositif de production d'eau industrielle par un dispositif plus performant (note technique SEVESC transmise)
Désodorisation		
TGBT - automatisme	-TGBT prétraitement : câbles d'alimentation dégradés (constat fait lors de la prise en exploitation en 2022)	-Rénover les câbles d'alimentation TGBT Prétraitement
Réseaux	-Plan des réseaux enterrés non à jour	-Levée des réseaux enterrés
Général	-Visite DDT78 et AESN -Espaces arborés à risque => nombreuses chutes d'arbre depuis la reprise en exploitation en 2022 -Exploitation à risque de plusieurs postes	-Identifier les sujets arborés à risque -Travaux de mises en sécurité des ouvrages (projet Avenant 1)

- Station du Val des Eglantiers

Globalement, le fonctionnement de la STEP du Val des Églantiers reste pleinement maîtrisé et les performances de traitement sont conformes aux objectifs attendus. L'exploitation de l'installation est stable, avec des équipements globalement fiables et un pilotage permettant d'assurer la continuité de service dans de bonnes conditions. Le programme de renouvellement mis en place, adapté aux besoins réels de l'usine, permet d'anticiper le vieillissement des ouvrages et de maintenir un haut niveau de disponibilité des installations.

- **LES TACHES D'EXPLOITATION ET DE MAINTENANCE**

Commune	Site	Type ITV	Groupe	2025
MAUREPAS	MAUREPAS (STEU)	Astreinte sur usine	Total	
MAUREPAS	MAUREPAS (STEU)	Tache de maintenance sur usine	Corrective	
MAUREPAS	MAUREPAS (STEU)	Tache de maintenance sur usine	Préventive	
MAUREPAS	MAUREPAS (STEU)	Tache d'exploitation sur usine	Total	
THIVERVAL-GRIGNON	THIVERVAL-GRIGNON - Val d'Eglantier PLAISIR (STEU)	Astreinte sur usine	Total	16
THIVERVAL-GRIGNON	THIVERVAL-GRIGNON - Val d'Eglantier PLAISIR (STEU)	Tache de maintenance sur usine	Corrective	25
THIVERVAL-GRIGNON	THIVERVAL-GRIGNON - Val d'Eglantier PLAISIR (STEU)	Tache de maintenance sur usine	Préventive	112
THIVERVAL-GRIGNON	THIVERVAL-GRIGNON - Val d'Eglantier PLAISIR (STEU)	Tache d'exploitation sur usine	Total	1 372

La liste exhaustive des interventions sur les stations est présentée en Annexe.
Le dispositif de GMAO de la station de Maurepas est en cours de rénovation.

- **LES CONTROLES REGLEMENTAIRES**

Les contrôles réglementaires sur les stations d'épuration				
Commune	**Site**	**Type de contrôle**	**Libellé équipement**	**Date intervention**
MAUREPAS	MAUREPAS (STEU)			
THIVERVAL-GRIGNON	THIVERVAL-GRIGNON - Val d'Eglantier PLAISIR (STEU)	Disconnecteur des STEP	circuit arrivée eau potable-disconnecteur	22/10/2025
THIVERVAL-GRIGNON	THIVERVAL-GRIGNON - Val d'Eglantier PLAISIR (STEU)	Equipement électrique des STEP	armoire de commande- coffret électrique	11/04/2025
THIVERVAL-GRIGNON	THIVERVAL-GRIGNON - Val d'Eglantier PLAISIR (STEU)	Equipement électrique des STEP	armoire générale AG4 local à boues	11/04/2025
THIVERVAL-GRIGNON	THIVERVAL-GRIGNON - Val d'Eglantier PLAISIR (STEU)	Equipement électrique des STEP	armoire générale AG5 Densadeg	11/04/2025
THIVERVAL-GRIGNON	THIVERVAL-GRIGNON - Val d'Eglantier PLAISIR (STEU)	Equipement électrique des STEP	armoire de commande	11/04/2025
THIVERVAL-GRIGNON	THIVERVAL-GRIGNON - Val d'Eglantier PLAISIR (STEU)	Equipement électrique des STEP	armoire de commande-coffret électrique	11/04/2025
THIVERVAL-GRIGNON	THIVERVAL-GRIGNON - Val d'Eglantier PLAISIR (STEU)	Equipement électrique des STEP	armoire électrique de commande	11/04/2025

Les contrôles réglementaires sur les stations d'épuration				
Commune	**Site**	**Type de contrôle**	**Libellé équipement**	**Date intervention**
THIVERVAL-GRIGNON	THIVERVAL-GRIGNON - Val d'Eglantier PLAISIR (STEU)	Extincteur des STEP	4 extincteurs	16/07/2025
THIVERVAL-GRIGNON	THIVERVAL-GRIGNON - Val d'Eglantier PLAISIR (STEU)	Moyen de levage des STEP	potence mobile 2	30/09/2025
THIVERVAL-GRIGNON	THIVERVAL-GRIGNON - Val d'Eglantier PLAISIR (STEU)	Moyen de levage des STEP	biomaster - potence	30/09/2025
THIVERVAL-GRIGNON	THIVERVAL-GRIGNON - Val d'Eglantier PLAISIR (STEU)	Moyen de levage des STEP	potence mobile 1	30/09/2025
THIVERVAL-GRIGNON	THIVERVAL-GRIGNON - Val d'Eglantier PLAISIR (STEU)	Moyen de levage des STEP	biomaster - potence	25/03/2025
THIVERVAL-GRIGNON	THIVERVAL-GRIGNON - Val d'Eglantier PLAISIR (STEU)	Moyen de levage des STEP	potence mobile 1	25/03/2025
THIVERVAL-GRIGNON	THIVERVAL-GRIGNON - Val d'Eglantier PLAISIR (STEU)	Moyen de levage des STEP	potence mobile 2	25/03/2025

Conformément à l'arrêté du 26 décembre 2011, les contrôles réglementaires électriques seront passés à tous les 2 ans pour les équipements n'ayant pas fait l'objet d'une observation suite au contrôle réglementaire réalisé dans l'année.
Pour les sites faisant l'objet d'une observation le contrôle réglementaire électrique reste réalisé l'année suivante. Ainsi en 2026 les contrôles réglementaires des équipements qui n'ont pas fait l'objet d'observation en 2025 ne seront pas réalisés.

La fréquence des autres contrôles réglementaires (levage, …) reste inchangée

La liste des contrôles réglementaires effectués sur la station de Maurepas est présentée en Annexe.

3.2.5 Les travaux sur les stations de traitement

- **Les Travaux de renouvellement**

La liste des opérations de renouvellement effectuées sur les stations de traitement est présentée dans le chapitre des investissements contractuels.
L'avancement des Programmes techniques de renouvellement est présenté en Annexe.

- **Les Travaux concessifs**

<u>STEU de Maurepas - Bassins biologiques</u>

En 2025, nous avons engagé la réhabilitation du dispositif d'aération du bassin biologique de la file A, dont les équipements avaient dépassé leur durée de vie et ne permettaient plus de garantir une qualité de bullage suffisante ni des performances optimales du traitement biologique.
La dégradation constatée des diffuseurs impactait directement le transfert d'oxygène et l'efficacité de l'aération des bassins.
Afin de sécuriser durablement le fonctionnement de la station, il a été décidé de remplacer l'ensemble des 8 rampes d'aération ainsi que les 512 diffuseurs à membrane, avec la mise en place d'équipements de type Xylem en inox 316/316L équipés de diffuseurs haute performance à fines bulles.
Compte tenu des contraintes d'exploitation, des niveaux de nappe élevés et de l'impossibilité de procéder à une vidange complète sans risque structurel, les travaux ont été réalisés en charge, par tranches successives, avec l'appui d'une grue, d'une équipe de scaphandriers et des moyens de curage adaptés.

STEU de Maurepas - Déshydratation

En 2025, nous avons également procédé au déplacement et au renouvellement des pompes d'extraction des boues afin d'améliorer la fiabilité et l'accessibilité de cet équipement stratégique pour l'exploitation de la filière boues. Initialement installées dans le local des surpresseurs, ces pompes présentaient des contraintes importantes en matière d'accès, de maintenance et de sécurité d'intervention.
Elles ont été remplacées et repositionnées en cale sèche, dans un bâtiment neuf spécialement conçu et dédié à cette fonction.
Cette nouvelle implantation permet de sécuriser les interventions de maintenance, d'améliorer les conditions d'exploitation au quotidien et de limiter les risques de dysfonctionnement liés à l'humidité ou aux accès difficiles.
Ce réaménagement s'inscrit dans la logique globale de modernisation de l'atelier de déshydratation et contribue à renforcer la robustesse de l'ensemble de la filière boues.

En 2025, nous avons engagé la réhabilitation complète de l'atelier de déshydratation des boues de la STEP de Maurepas afin de fiabiliser durablement la filière boues et d'adapter les équipements aux exigences d'exploitation actuelles.
Cette opération a porté sur une refonte globale de l'installation, incluant les travaux préparatoires avec les consultations techniques, les études de sol complémentaires pour la sécurisation des fondations, ainsi que la dépose des anciens équipements.
Les travaux de génie civil ont permis la reprise des massifs existants, la création de nouveaux supports pour les équipements, la réalisation de micropieux pour la reprise des efforts des nouvelles centrifugeuses, ainsi que l'adaptation des accès et la modification du réseau de récupération des centrats.

La partie équipements a consisté en l'installation d'une centrifugeuse mobile provisoire pour assurer la continuité de service, puis la mise en place des nouvelles centrifugeuses, des pompes d'extraction des boues, des pompes à boues, de la centrale à polymère, des conduites inox, des armoires électriques et de l'ensemble des raccordements nécessaires.

Les travaux se poursuivront en janvier 2026 par le contrôle et essais en eau des conduite, installation d'un plancher technique, pose des portes du bâtiment et essais de mise en service des centrifugeuses avant réception.

3.2.6 La conformité des rejets du système de traitement

- **L'ARRETE PREFECTORAL**

STEU de la Courance (Maurepas)

Synthèse de l'arrêté																	
Nom de la période de l'autorisation de rejet	Paramètre	Charge Réf (kg/j)	Conc. Moy. Jour. (mg/l)	Op.	Conc. Moy. Annuelle	Conc. Rédhib.	Op.	Flux Moy. Jour	Op.	Flux Moy. Annuel	Flux Rédhib.	Op.	Rdt. Moy. Jour (%)	Op.	Rdt. Moy. Annuel	Rdt. Rédhib.	Nom de l'autorisation de rejet
Estivale	DBO5		10			20						OU	80				AP SE000006
Estivale	DCO		50			100						OU	75				AP SE000006
Estivale	Débit m³/j																AP SE000006
Estivale	NTK																AP SE000006
Estivale	P total				0.5							OU			80		AP SE000006
Estivale	pH																AP SE000006
Estivale	N-NH4				1												AP SE000006
Estivale	N-NO2																AP SE000006
Estivale	N-NO3																AP SE000006
Estivale	MES		20			40						OU	90				AP SE000006
Estivale	MS boues																AP SE000006
Estivale	NGL				10							OU			70		AP SE000006
Estivale	T°C Eau sortie																AP SE000006
Normale	DBO5		10			20						OU	80				AP SE000006

Synthèse de l'arrêté

Nom de la période de l'autorisation de rejet	Paramètre	Charge Réf (kg/j)	Conc. Moy. Jour. (mg/l)	Op.	Conc. Moy. Annuelle	Conc. Rédhib.	Op.	Flux Moy. Jour	Op.	Flux Moy. Annuel	Flux Rédhib.	Op.	Rdt. Moy. Jour (%)	Op.	Rdt. Moy. Annuel	Rdt. Rédhib.	Nom de l'autorisation de rejet
Normale	P total				1							OU			80		AP SE000006
Normale	pH																AP SE000006
Normale	T°C Eau sortie																AP SE000006
Normale	N-NO2																AP SE000006
Normale	N-NO3																AP SE000006
Normale	NTK																AP SE000006
Normale	MS boues																AP SE000006
Normale	NGL				10							OU			70		AP SE000006
Normale	N-NH4				2												AP SE000006
Normale	DCO		50			100						OU	75				AP SE000006
Normale	Débit m³/j																AP SE000006
Normale	MES		20			40						OU	90				AP SE000006
Normale*	pH																AP SE000006
Normale*	T°C Eau sortie																AP SE000006
Normale*	N-NO3																AP SE000006
Normale*	NTK																AP SE000006
Normale*	P total				1							OU			80		AP SE000006
Normale*	NGL				10							OU			70		AP SE000006
Normale*	N-NH4				2												AP SE000006

Synthèse de l'arrêté

Nom de la période de l'autorisation de rejet	Paramètre	Charge Réf (kg/j)	Conc. Moy. Jour. (mg/l)	Op.	Conc. Moy. Annuelle	Conc. Rédhib.	Op.	Flux Moy. Jour	Op.	Flux Moy. Annuel	Flux Rédhib.	Op.	Rdt. Moy. Jour (%)	Op.	Rdt. Moy. Annuel	Rdt. Rédhib.	Nom de l'autorisation de rejet
Normale*	N-NO2																AP SE000006
Normale*	Débit m³/j																AP SE000006
Normale*	MES		20			40						OU	90				AP SE000006
Normale*	MS boues																AP SE000006
Normale*	DBO5		10			20						OU	80				AP SE000006
Normale*	DCO		50			100						OU	75				AP SE000006

STEU du Val d'Eglantier (Plaisir)

Synthèse de l'arrêté																	
Nom de la période de l'autorisation de rejet	Paramètre	Charge Réf (kg/j)	Conc. Moy. Jour. (mg/l)	Op.	Conc. Moy. Annuelle	Conc. Rédhib.	Op.	Flux Moy. Jour	Op.	Flux Moy. Annuel	Flux Rédhib.	Op.	Rdt. Moy. Jour (%)	Op.	Rdt. Moy. Annuel	Rdt. Rédhib.	Nom de l'autorisation de rejet
Période	DBO5		12			24											AP_SE_2022_000013 - 2024
Période	DCO dure		20														AP_SE_2022_000013 - 2024
Période	DCO		50			100											AP_SE_2022_000013 - 2024
Période	T°C Eau sortie																AP_SE_2022_000013 - 2024
Période	pH																AP_SE_2022_000013 - 2024
Période	Pluie																AP_SE_2022_000013 - 2024
Période	Siccité																AP_SE_2022_000013 - 2024
Période	N-NO3				5												AP_SE_2022_000013 - 2024
Période	NTK				5												AP_SE_2022_000013 - 2024
Période	P total				1												AP_SE_2022_000013 - 2024
Période	NGL				10												AP_SE_2022_000013 - 2024
Période	N-NH4				1.5												AP_SE_2022_000013 - 2024
Période	N-NO2																AP_SE_2022_000013 - 2024
Période	Débit m³/j																AP_SE_2022_000013 - 2024
Période	MES		20			50											AP_SE_2022_000013 - 2024
Période	MS boues																AP_SE_2022_000013 - 2024

- **LA CONFORMITE DES FREQUENCES D'ANALYSE**

Conformité du planning d'analyses					
MAUREPAS (STEU)	Paramètres	A réaliser	Réalisées	Retenues	Conformité en fréquence
AP SE000006	DBO5	24	24	24	Oui
AP SE000006	DCO	52	52	52	Oui
AP SE000006	MES	52	52	52	Oui
AP SE000006	NGL	24	24	23	Oui
AP SE000006	N-NH4	36	36	35	Oui
AP SE000006	P total	36	36	36	Oui

THIVERVAL-GRIGNON - Val d'Eglantier PLAISIR (STEU)	Paramètres	A réaliser	Réalisées	Retenues	Conformité en fréquence
AP_SE_2022_000013 - 2024	DBO5	52	52	52	Oui
AP_SE_2022_000013 - 2024	DCO	104	104	104	Oui
AP_SE_2022_000013 - 2024	DCO dure	4	4	4	Oui
AP_SE_2022_000013 - 2024	MES	104	104	104	Oui
AP_SE_2022_000013 - 2024	NGL	52	52	52	Oui
AP_SE_2022_000013 - 2024	N-NH4	52	52	52	Oui
AP_SE_2022_000013 - 2024	N-NO3	52	52	52	Oui
AP_SE_2022_000013 - 2024	NTK	52	52	52	Oui
AP_SE_2022_000013 - 2024	P total	52	52	52	Oui

- **LA CONFORMITE PAR PARAMETRE**

Conformité par paramètre										
MAUREPAS (STEU)	Paramètres	Flux moy. Entrée (kg/j)	Conc. moy. Sortie (mg/l)	Flux moy. Sortie (kg/j)	Rendement moyen (%)	Nombre de dépassements	Nombre de dépassements tolérés	Rédhibitoires	Conformité analytique	Conformité générale
AP SE000006	DBO5	957	3,69	17,35	98	0	3	0	Oui	Oui
AP SE000006	DCO	2 970	25,84	129,12	96	0	5	0	Oui	Oui
AP SE000006	MES	1 291	4,34	21,67	98	0	5	0	Oui	Oui
AP SE000006	NGL	366,6	2,97	14	96	0	3	0	Oui	Oui
AP SE000006	N-NH4	286,1	0,61	2,88	99	0	4	0	Oui	Oui
AP SE000006	P total	38,6	0,2	0,95	97	0	4	0	Oui	Oui

THIVERVAL-GRIGNON - Val d'Eglantier PLAISIR (STEU)	Paramètres	Flux moy. Entrée (kg/j)	Conc. moy. Sortie (mg/l)	Flux moy. Sortie (kg/j)	Rendement moyen (%)	Nombre de dépassements	Nombre de dépassements tolérés	Rédhibitoires	Conformité analytique	Conformité générale
AP_SE_2022_000013 - 2024	DBO5	1 476,58	3,92	22,91	98	0	5	0	Oui	Oui
AP_SE_2022_000013 - 2024	DCO	3 898,24	24,22	144,05	96	0	9	0	Oui	Oui
AP_SE_2022_000013 - 2024	DCO dure	158,79	14,48	91,2	43	0	1	0	Oui	Oui
AP_SE_2022_000013 - 2024	MES	1 674,98	4,41	26,25	98	0	9	0	Oui	Oui
AP_SE_2022_000013 - 2024	NGL	463,7	5,24	30,63	93	0	5	0	Oui	Oui
AP_SE_2022_000013 - 2024	N-NH4	351,1	0,95	5,57	98	0	5	0	Oui	Oui
AP_SE_2022_000013 - 2024	N-NO3	2,39	1,81	10,59	- 343	0	5	0	Oui	Oui
AP_SE_2022_000013 - 2024	NTK	460,97	3,3	19,31	96	0	5	0	Oui	Oui
AP_SE_2022_000013 - 2024	P total	49,64	0,44	2,58	95	0	5	0	Oui	Oui

- **LA CONFORMITE ANNUELLE GLOBALE**

Une station est dite conforme si et seulement si elle est globalement conforme sur l'ensemble de ses paramètres.
La conformité du système de collecte et de la station de traitement des eaux usées, avec les dispositions du présent arrêté et avec les prescriptions fixées par le préfet, est établie par le service en charge du contrôle avant le 1er juin de chaque année, à partir de tous les éléments à sa disposition.

Par conséquent, le jugement que nous affichons en 2025 n'engage que notre avis d'exploitant et ne fait nullement foi réglementairement.

Conformité annuelle globale				
Commune	**Site**	**2023**	**2024**	**2025**
MAUREPAS	MAUREPAS (STEU)	Oui	Oui	Ou
THIVERVAL-GRIGNON	THIVERVAL-GRIGNON - Val d'Eglantier PLAISIR (STEU)	Oui	Oui	Oui

3.2.7 La surveillance du milieu naturel

STATION DE MAUREPAS

- **RESULTATS 2025 ET INTERPRETATION**

Les graphiques ci-dessous présentent l'évolution des concentrations moyennes annuelles sur les paramètres suivis sur cette période.

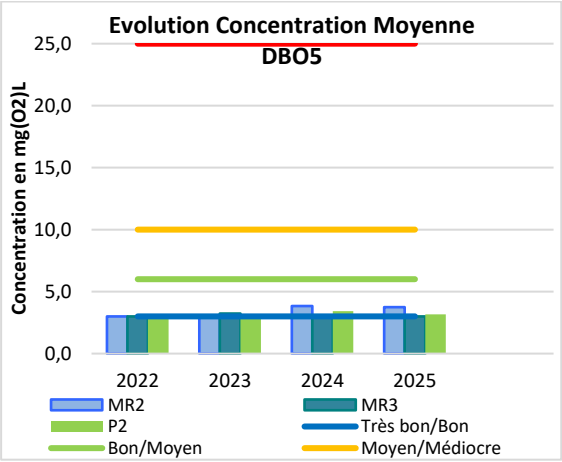

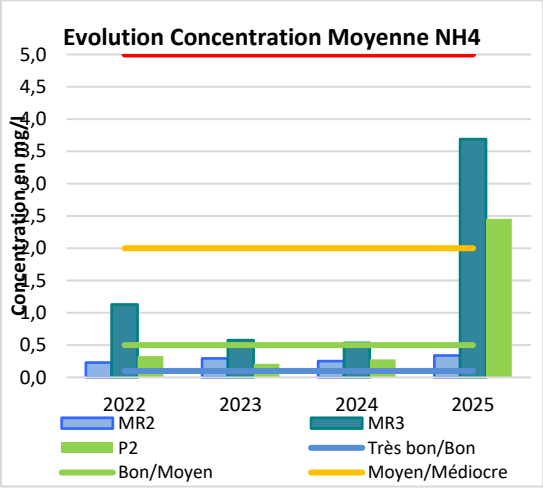

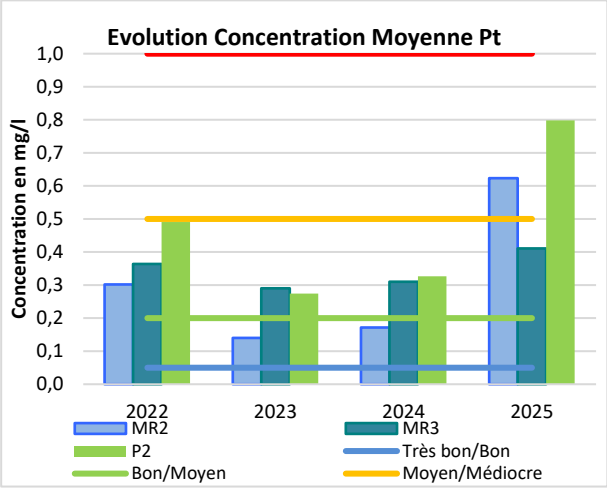

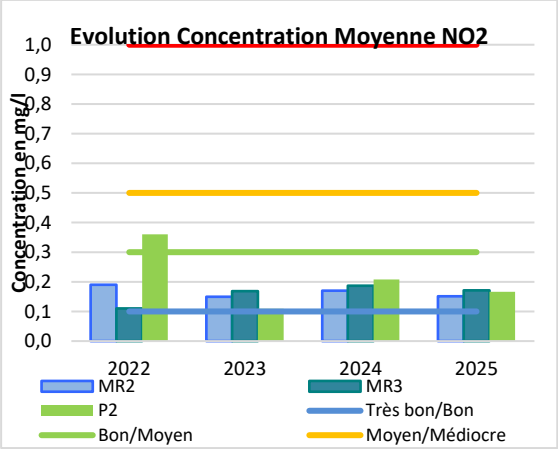

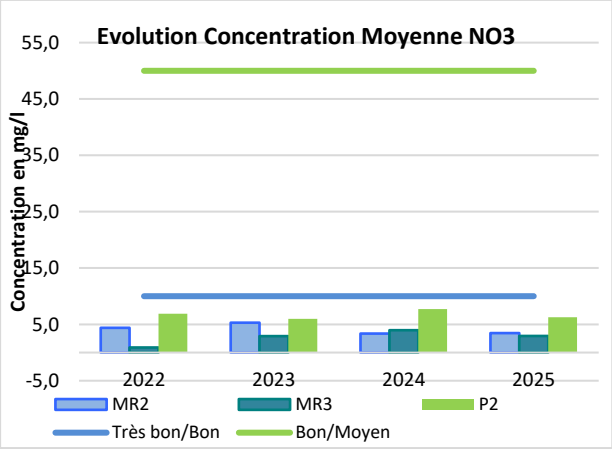

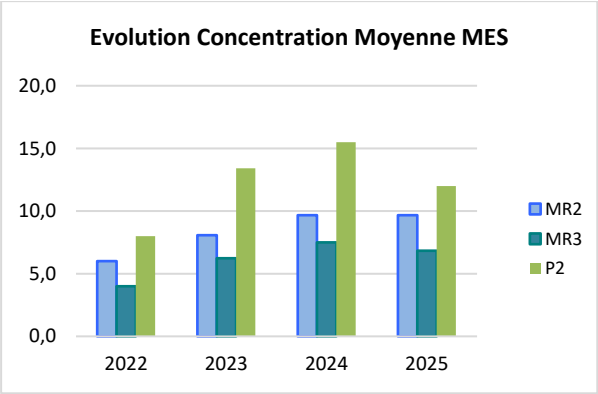

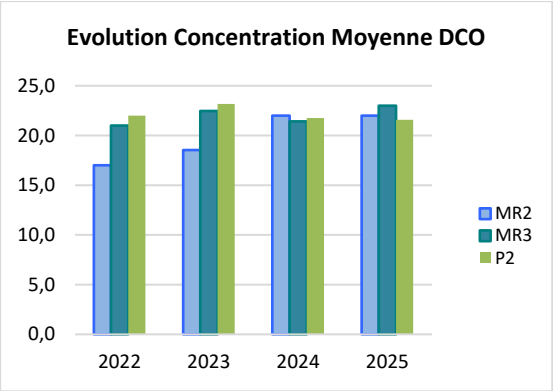

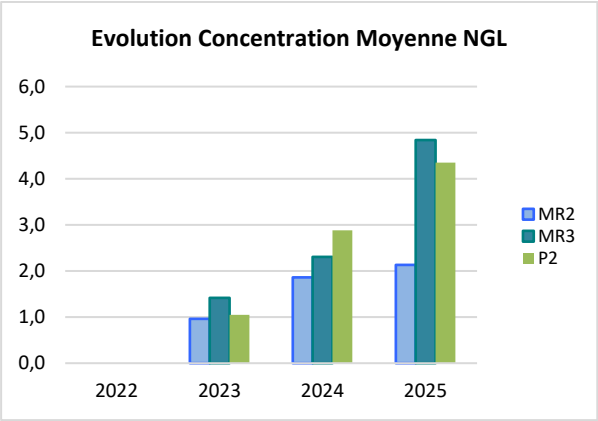

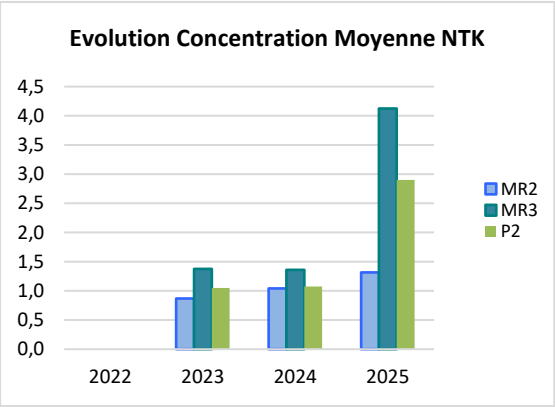

Le suivi de la qualité du ru de la Courance en aval du rejet de la station d'épuration de Maurepas sur la période 2022–2025 met en évidence une situation globalement satisfaisante pour les paramètres de pollution organique, avec des concentrations en DBO_5 très faibles et stables, et des niveaux de DCO modérés, sans dérive notable sur la période. Ces résultats traduisent l'absence d'impact significatif du rejet sur la charge organique du milieu récepteur.

Les matières en suspension (MES) présentent une variabilité interannuelle, avec des concentrations plus élevées en 2024, en particulier au point P2, suivies d'une diminution en 2025.

Concernant les paramètres azotés, les concentrations en nitrates (NO_3) et en nitrites (NO_2) demeurent globalement faibles et compatibles avec un bon état du milieu. En revanche, une augmentation marquée des concentrations en azote global (NGL), en azote Kjeldahl (NTK) et en ammonium (NH_4) est observée en 2025, en particulier aux points MR3 et P2.

Le phosphore total (Pt) montre également une variabilité notable, avec des concentrations élevées en 2025, notamment au point P2, conduisant localement à un dépassement du seuil correspondant à la classe de qualité « médiocre ». Ce paramètre apparaît ainsi comme l'un des principaux facteurs limitants pour le classement du milieu sur la période récente.

Ainsi, au regard des seuils définis par l'arrêté du 27 juillet 2018, la qualité du ru de la Courancet peut être considérée comme globalement satisfaisante pour les paramètres organiques, mais marquée en 2025 par une dégradation du compartiment nutritif (azote et phosphore), justifiant une vigilance particulière et un suivi renforcé de l'impact du rejet de la station d'épuration de Maurepas.

STATION DU VAL DES EGLANTIERS

- **RESULTATS PLURIANNUEL ET INTERPRETATION**

		STEU Plaisir - Ru Maldroit																																							
		amont	aval	amont	aval	amont	aval	amont	aval	amont	aval	amont	aval	amont	aval	amont	aval	amont	aval	amont	aval	amont	aval	amont	aval	amont	aval	amont	aval	amont	aval	amont	aval	amont	aval	amont	aval	amont	aval	amont	aval
Paramètre	unité	01/03/2021		06/09/2021		02/03/2022		04/03/2022		06/09/2022		01/03/2023		01/03/2023		06/06/2023		06/09/2023		04/12/2023		06/03/2024		06/03/2024		05/06/2024		03/09/2024		01/12/2024		03/03/2025		04/06/2025		04 & 18/06/2025		02/09/2025		04/12/2025	
pH	unité pH	7,8	7,6	7,6	7,4	7,9	7,6	7,82	7,46	7,9	7,6	8,3	7,6	7,99	7,55	7,8	7,6	7,8	8,4	9,1	7,7	8	7,5	8	7,53	7,7	8,1	8	7,3	8,1	7,8	7,7	8	7,7	7,7	8,1	8,1	7,8	7,6	7,7	7,6
Conductivité	µS/cm	841	1000	448	645	863	1070	655	776	863	1180	774	1190	925	1162	678	1100	765	1200	517	839	505	678	465	606	810	457	455	919	685	952	928	660	666	1300	485	485	439	891	516	1140
Température	°C	9,8	14,2	21,3	22,65	10,2	13,3	9,1	14	20,2	23,9	5,4	12,6	6,2	13,3	16,3	20,5	18,9	21,1	9,7	13,1	9,9	11,7	7,6	9,5	16,9	18,9	19,1	20,8	10,1	13,9	7,5	11,5	19,3	23,6	18,4	18,1	20,5	22,6	11,2	14,6
O2 dissous	mg/l O2	8,72	9,21	7,3	7,57	21,88	6,9	4,5	7,12	5,74	8,63	12,71	10,68	9,54	9,42	4,02	8,92	3,36	8,52	6,35	10,7	11,31	10,86	12,55	12,27	9,61	9,23	6,1	7,3	11,23	10,29	12,06	10,95	5,8	8,38	8,2	7,8	5,8	8,3	6,43	9,98
Tx saturation O2	%	77%	90%	82%	88%	195%	66%	39%	69%	63%	102%	101%	101%	76%	90%	41%	99%	36%	96%	56%	102%	100%	100%	105%	108%	99%	99%	66%	82%	100%	100%	101%	101%	63%	99%	87%	83%	64%	96%	59%	98%
MES	mg/l	33,6	5,71	13,6	22,1	32	17,3	33	5,6	<4	4,2	2,5	<2	2,8	6,6	<2	<4,94	8,3	5	8,8	6,8	13,2	9,6	13	14	6,6	6,4	6,6	<2	4,6	5,8	6,2	6,6	5,4	<2	15	26	7,4	4,5	18,6	9,2
Turbidité	NTU	16	3,05	10,4	6,91	7,34	6,48	12	4,6	3,03	1,74	1	1,3	16	4,3	1,23	0,91	5,21	1,82	7,59	4,39	7,75	4,19	11	5,3	2,96	3,53	2,98	1,39	1,85	2,12	4,48	3,5	1,13	1,24	11	36	19,1	2,67	13,6	4,87
DBO5	mg/l O2	7,4	2,2	4,53	7,6	8,9	6,7	19	21	3,4	2	<3	<3	8	5	6,34	<3	<3	<3	8,84	5,05	4,77	3,28	4	5	<3	<3	4,94	<3	<3	<3	3,15	<3	8,13	3,89	2,7	3	6,53	4,28	8,24	6,1
DCO	mg/l O2	47	18	30	24	71,6	62	100	29	27	22	12,4	14,7	15	17	20,5	13,2	36,6	24,9	35,5	25,3	22	19,4	18	17	14,2	13,3	20,9	14	17,4	17,9	21,8	22,7	14,2	27,5	19	18	33,4	23,5	19,4	29,2
COD	mg/l C	4,91	4,85	5,55	5,29	11,9	8,28	9,2	10	8	8,5	3	4,5	5,4	5,9	5,4	6	5,1	6,8	9,1	7,4	5,6	5,3	5,3	5,5	5,4	5,1	5,2	4,5	5,6	6,6	5,2	6,1	8,5	6,9	4,7	4,9	7,3	7,2	5,7	6,5
NTK	mg/l N	5,37	1,21	2,57	1,94	19,7	8,24	15,5	3,2	2,11	1,66	1,13	1,2	2	<0,5	4,28	1,81	5,3	1,64	3,28	2,14	1,49	1,66	2,7	<0,5	1,59	1,38	1,69	1,76	1,8	1,8	2,33	3,48	4,12	2,39	0,5	0,6	2,77	2,02	2,94	3,45
NH4	mg/l NH4	4,2	1,2	1,1	<0,05	13,5	6,68	13,92	2,9	0,571	0,358	0,559	0,208	0,8	0,32	4,46	0,915	4,898	0,314	2,79	1,67	0,257	0,505	0,4	0,35	0,446	0,509	1,14	0,533	1,32	0,812	1,54	1,08	1,26	0,45	<0,3	<0,3	0,685	0,922	1,196	1,59
NO2	mg/l NO2	0,63	0,255	0,056	0,067	0,026	0,261	2,27	0,28	0,355	0,306	0,103	0,072	0,25	0,1	1,38	0,309	0,869	0,179	0,376	0,538	0,047	0,191	0,08	0,11	0,173	0,157	0,206	0,27	0,197	0,303	0,298	0,104	2,45	0,432	0,06	0,06	0,227	0,274	0,646	0,513
NO3	mg/l NO3	20,6	12,1	7,91	7,13	<0,5	7,32	4,1	5,7	13,1	6,82	17,5	5,42	17	4,7	12,6	2,53	16,5	4,58	7,63	8,42	6	6,37	<0,5	17	5,57	8,26	7,68	6,91	11	6,91	11,2	16,1	18,2	7,48	3,3	2,8	6,45	6,39	14,5	7,45
PO4	mg/l PO4	0,570	<0,15	0,350	<0,15	3,500	1,370	3,700	0,400	0,480	0,270	0,350	<0,15	0,630	0,045	1,450	3,940	1,530	0,370	0,900	0,420	0,030	<0,02	0,080	0,040	0,190	<0,15	0,370	<0,15	0,380	0,450	0,190	0,420	0,990	0,490	0,180	0,180	0,550	0,270	0,700	0,950
Pt	mg/l P	0,515	0,151	0,323	0,186	1,000	0,777	1,610	0,333	0,222	0,117	0,111	<0,05	0,271	0,039	0,517	1,330	0,679	0,213	0,390	0,219	0,088	0,093	0,112	0,096	0,171	0,128	0,192	0,088	0,191	0,291	0,224	0,216	0,430	0,369	0,071	0,078	0,287	0,134	0,276	0,636
Chlorophylle a	µg/l							1	<0,5																																
IBGN	unité							5	10																																
I2M2														0,015	0,041									0,083	0,056											0,035	0,128				
IBD														11,1	11,8									9,8	7,8											9,8	10,9				

Légende :

- Très bon état
- Bon état
- Etat moyen
- Etat médiocre
- Etat mauvais

Le suivi de la qualité du ru de Maldroit en aval du rejet de la station met en évidence une situation globalement satisfaisante pour les paramètres physico-chimiques généraux et la pollution organique, avec des valeurs de pH, d'oxygénation, de DBO_5 et de DCO globalement stables et compatibles avec un bon état du milieu.

Les paramètres azotés montrent des fluctuations interannuelles, sans tendance nette à la dégradation, les concentrations observées restant majoritairement dans des classes de qualité bonnes à moyennes.

Le phosphore total constitue le paramètre le plus sensible, avec des dépassements ponctuels des seuils de bon état observés certaines années, pouvant localement dégrader le classement du milieu.

Au regard des seuils définis par l'arrêté du 27 juillet 2018, la qualité du ru de Maldroit en aval du rejet de la STEU du Val des Eglantiers peut ainsi être considérée comme globalement satisfaisante, tout en appelant à une vigilance particulière sur le compartiment nutritif, et notamment sur le phosphore.

3.2.8 La surveillance complémentaire relative à la présence de micropolluants

Au cours de l'année écoulée, les systèmes de traitement n'ont pas été soumis à une surveillance complémentaire relative à la présence de micro-polluants.
La dernière campagne date de 2022/2023.

3.3 Les autres missions du service

3.3.1 Les recollements réalisés

Le linéaire de réseaux et branchements intégrés et/ou mis à jour dans le SIG en 2025 suite à des récolements est présenté ci-après :

Contrat	Adresse	Commune	Longueur récolée (ml)
COLLECTEURS			
SQY EU 5C	253 Route Nationale 10	ESSARTS-LE-ROI (LES)	2,04
SQY EU 5C	5 Avenue Maximilien Robespierre	LES CLAYES-SOUS-BOIS	16,2
SQY EU 5C	253 Route Nationale 10	COIGNIERES	51,51
SQY EU 5C	15 Chemin des Essarts	COIGNIERES	2,58
SQY EU 5C	253 Route Nationale 10	ESSARTS-LE-ROI (LES)	17,83
SQY EU 5C	20 Chemin des Essarts	COIGNIERES	135,88
SQY EU 5C	4 Rue des Bosquets	COIGNIERES	19,45
SQY EU 5C	31 Rue des Bosquets	COIGNIERES	19,57
SQY EU 5C	20 Rue des Bosquets	COIGNIERES	20,68
SQY EU 5C	20 Rue des Bosquets	COIGNIERES	14,43
SQY EU 5C	20 Rue des Bosquets	COIGNIERES	13,45
SQY EU 5C	20 Rue des Bosquets	COIGNIERES	30,14
SQY EU 5C	20 Rue des Bosquets	COIGNIERES	22,37
SQY EU 5C	7 Rue des Bosquets	COIGNIERES	9,49
SQY EU 5C	10 Avenue du Val Joyeux	VILLEPREUX	58,17
SQY EU 5C	28 Avenue de Villepreux	LES CLAYES-SOUS-BOIS	18,19
SQY EU 5C	22 Avenue de Villepreux	LES CLAYES-SOUS-BOIS	22,95
SQY EU 5C	14 Avenue de Villepreux	LES CLAYES-SOUS-BOIS	9,65
SQY EU 5C	1 Rue du Docteur Alexandre	VILLEPREUX	46,73
SQY EU 5C	2 Avenue de la Gare	COIGNIERES	26,41
SQY EU 5C	38 Avenue de la Gare	COIGNIERES	15,28
SQY EU 5C	38 Avenue de la Gare	COIGNIERES	36
SQY EU 5C	4 Avenue de la Gare	COIGNIERES	9,18
SQY EU 5C	RUE DES ETANGS	COIGNIERES	37,08
SQY EU 5C	1 Rue du Sillon	COIGNIERES	14,82
SQY EU 5C	11 Place de Gascogne	MAUREPAS	36,05
SQY EU 5C	8 Avenue du Landy	VILLEPREUX	12,03
SQY EU 5C	Place de l'Europe	COIGNIERES	24,03
SQY EU 5C	Place de l'Europe	COIGNIERES	49,57
SQY EU 5C	13 Boulevard des Arpents	COIGNIERES	43,04
SQY EU 5C	10 Rue Marie Curie	COIGNIERES	64,82
SQY EU 5C	13 Boulevard des Arpents	COIGNIERES	71,89
SQY EU 5C	13 Boulevard des Arpents	COIGNIERES	71,11
SQY EU 5C	RUE MAURICE JOUET	LES CLAYES-SOUS-BOIS	11,75
TOTAL COLLECTEURS			**1054,37**

BRANCHEMENTS			
SQY EU 5C	96 Rue Henri Prou	LES CLAYES-SOUS-BOIS	4,52
SQY EU 5C	96 Rue Henri Prou	LES CLAYES-SOUS-BOIS	1,62
SQY EU 5C	20bis Chemin de Rambouillet	LES CLAYES-SOUS-BOIS	0,67
SQY EU 5C	20bis Chemin de Rambouillet	LES CLAYES-SOUS-BOIS	2,48
SQY EU 5C	23 Rue du Bois d'Acacias	MAUREPAS	4,66
SQY EU 5C	23 Rue du Bois d'Acacias	MAUREPAS	0,46
SQY EU 5C	2 Chemin des Chaudes Vallées	MAUREPAS	2,93
SQY EU 5C	2 Chemin des Chaudes Vallées	MAUREPAS	1,14
SQY EU 5C	2 Boulevard Michel Miserey	MAUREPAS	3,55
SQY EU 5C	2 Boulevard Michel Miserey	MAUREPAS	30,24
SQY EU 5C	2 Boulevard Michel Miserey	MAUREPAS	6,94
SQY EU 5C	23bis Rue du Bois d'Acacias	MAUREPAS	5,31
SQY EU 5C	23bis Rue du Bois d'Acacias	MAUREPAS	0,4
TOTAL BRANCHEMENTS			**64,92**

3.3.2 La liste des contrôles effectués au titre de l'assainissement non collectif

Toutes les habitations qui ne sont pas desservies par un réseau de collecte des eaux usées doivent être équipées d'une installation autonome dite "assainissement non collectif" pour traiter individuellement leurs eaux usées domestiques.

Chaque année, dans le cadre des Prestations Supplémentaires Eventuelles (PSE) n°1, le Délégataire devra réaliser 25 contrôles d'installations en assainissement non collectif (article 55 du contrat).

Des investigations ont permis à la SEVESC d'établir une pré-liste des clients en assainissement non collectif sur toutes les communes du périmètre. Celle-ci est disponible en annexe.

13 installations ont pu être contrôlées au cours de l'année 2025. Le résultat de l'enquête est présenté dans le tableau ci-dessous.

Commune	Adresse de l'installation	Date d'intervention	Conformité par rapport à la règlementation
78310, COIGNIERES	Route de Levis Saint Nom	14/01/2025	Non-Conforme
78310, COIGNIERES	Route de Levis Saint Nom	24/01/2025	Contrôle avant remblai conforme
78310, COIGNIERES	RUE DE LA GROSSE HAIE	12/05/2025	Non-Conforme
78310, COIGNIERES	CHEMIN DE LA BUTTE AUX CHIENS - RUE DES ETANGS	07/08/2025	Non-Conforme
78340, LES CLAYES SOUS BOIS	IMPASSE DE LA SABLIERE	22/07/2025	Non-Conforme
78340, LES CLAYES SOUS BOIS	IMPASSE DE LA SABLIERE	22/07/2025	Non-Conforme
78370, PLAISIR	RUE PAUL BOURGET	09/01/2025	CONFORME
78370, PLAISIR	RUE PAUL BOURGET	09/01/2025	Non-Conforme
78370, PLAISIR	RTE DE ST GERMAIN DE LA GRANGE	13/01/2025	Non-Conforme
78370, PLAISIR	RTE DE ST GERMAIN DE LA GRANGE	14/01/2025	Non-conforme
78370, PLAISIR	RUE DE LA BOISSIERE	25/03/2025	Non-conforme
78370, PLAISIR	CHEMIN DU PRE POLLET	13/05/2025	Non-Conforme

Commune	Adresse de l'installation	Date d'intervention	Conformité par rapport à la règlementation
78370, PLAISIR	RUE PAUL BOURGET	23/07/2025	Non-Conforme

Les tableaux suivants détaillent l'état d'avancement de la mise en œuvre de l'assainissement non collectif sur le périmètre.

ASSAINISSEMENT NON COLLECTIF – RECENSEMENT			
Commune	Installations recensées (nbr)	Contrôles réalisés en 2025 (nbr)	Contrôles réalisés depuis le début du contrat (nbr)
COIGNIERES	6	4	6
MAUREPAS	11	0	1
LES CLAYES SOUS BOIS	3	2	2
PLAISIR	46	7	8
VILLEPREUX	5	0	0
TOTAL	**71**	**13**	**17**

ASSAINISSEMENT NON COLLECTIF – SUIVI				
	2023	2024	2025	N/N-1 (%)
Indice de mise en œuvre de l'assainissement non collectif (note de 0 à 140) [7]	100%	100%	100%	0,0%
P 301.3 Taux de conformité des dispositifs d'assainissement non collectif contrôlés (%) [8]	33%	40%	17,6%	-56.0%

3.3.3 La dératisation

Deux campagnes annuelles de dératisation sont prévues contractuellement. Les deux campagnes ont été réalisées au titre du contrat au cours de l'année. Une campagne supplémentaire sur la totalité du périmètre a été menée à la demande de SQY, qui a assuré financièrement la dépense, via un bon de commande.

[7] **L'indice de mise en œuvre de l'ANC correspond** à un indice compris entre 0 et 140 attribué en fonction de l'avancement de la mise en œuvre de l'assainissement non collectif. La délimitation des zones d'assainissement collectif et non collectif n'ayant pas encore été officialisée par une délibération, l'indice de mise en œuvre de l'ANC n'a pas été calculé.

[8] **L'indicateur P301.3** est calculé comme : (Nombre total d'installations contrôlées, jugées conformes ou ayant fait l'objet d'une mise en conformité connue et validée par le service au 31/12 de l'année N, et ce depuis la création du service) / (nombre total d'installations contrôlées depuis la création du service) X 100.

3.4 Le bilan de la relation client

3.4.1 Les statistiques clients

Statistiques clients			
Type	**2024**	**2025**	**N/N-1 (%)**
Abonnés assainissement collectif	20 234	20 229	0,0%
Nombre d'habitants desservis en assainissement collectif	-	85 443	-
Taux de desserte par des réseaux de collecte d'eaux usées (%)	-	96,46	-

Statistiques clients par communes			
Communes	**Abonnés assainissement collectif**	**Nombre d'habitants desservis en assainissement collectif**	**Taux de desserte par des réseaux de collecte d'eaux usées (%)**
COIGNIÈRES	1 224	4 272,23	98,08
ÉLANCOURT	457	2 670,26	98,28
LES CLAYES-SOUS-BOIS	4 251	16 712,08	98,29
MAUREPAS	5 584	20 538,71	98,54
PLAISIR	5 264	29 302,48	91,15
VILLEPREUX	3 449	11 948,04	98,77
Total	**20 229**	**85 443,8**	**96,46**

Arrivée/départ			
Commune	**Désignation**	**Départ**	**Arrivée**
COIGNIÈRES	Professionnel	9	8
	Collectivite		1
	Particulier	31	28
ÉLANCOURT	Particulier	26	28
	Professionnel		1
LES CLAYES-SOUS-BOIS	Professionnel	11	12
	Particulier	126	167
MAUREPAS	Professionnel	16	14
	Particulier	288	304
PLAISIR	Professionnel	9	8
	Particulier	176	200
VILLEPREUX	Professionnel	1	5
	Particulier	129	138
Total		822	914

3.4.2 Les volumes assujettis à l'assainissement

Volumes assujettis à l'assainissement			
Type volume	**2024**	**2025**	**N/N-1 (%)**
Volumes assujettis (m³)	3 237 351	3 906 018	20,7%

Volumes assujettis à l'assainissement		
Commune	**Type volume**	**2025**
COIGNIÈRES	Volumes assujettis (m³)	289 253
ÉLANCOURT	Volumes assujettis (m³)	70 427
LES CLAYES-SOUS-BOIS	Volumes assujettis (m³)	714 541
MAUREPAS	Volumes assujettis (m³)	864 359
PLAISIR	Volumes assujettis (m³)	1 505 225
THIVERVAL-GRIGNON	Volumes assujettis (m³)	9 125
VILLEPREUX	Volumes assujettis (m³)	453 089

3.4.3 L'activité de gestion clients

Activité de gestion	
Désignation	**2025**
Nombre d'abonnés mensualisés	11 460
Nombre d'abonnés prélevés	2 738
Nombre d'échéanciers	246
Nombre de factures comptabilisées pour les clients particuliers	38 855
Nombre de factures comptabilisées pour les clients professionnels	2 323
Nombre de factures comptabilisées pour les clients collectivité	254
Nombre de factures comptabilisées pour les clients autres	59
Nombre total de factures comptabilisées	41 491

3.4.4 La relation clients

Relation client	
Désignation	**2025**
Existence d'un dispositif de mémorisation des réclamations écrites reçues	Oui
Taux de réclamation FP2E (nombre/1000 abonnés)	5,11
Nombre de réclamations écrites FP2E	103

Principaux motifs de dossiers clients		
Désignation	**Nombre de demandes**	**dont réclamations**
Gestion du contrat client	5145	4
Facturation	345	242
Règlement/Encaissement	1649	206
Prestation et travaux	501	
Information	4598	5
Technique assainissement	16	16
Total	12254	473

Zoom Réclamation Technique Assainissement		
Commune	**Désignation**	**Nombre**
ÉLANCOURT	Enquêter sur voie publique	1
	Incident sur installation privée	3
MAUREPAS	Enquêter sur voie publique	5
	Incident sur installation privée	3
LES CLAYES-SOUS-BOIS	Enquêter sur voie publique	1
PLAISIR	Enquêter sur voie publique	1
	Incident sur installation privée	1
VILLEPREUX	Incident sur installation privée	1
Total		16

3.4.5 L'encaissement et le recouvrement

L'encaissement et le recouvrement	
Désignation	**2025**
Délai Paiement client (j)	61,26
Montant de créances TTC hors travaux supérieur à 6 mois	2 620,68
Créances irrécouvrables (€)	15 228,36
Montant TTC des impayés hors travaux de l'Annee N-1	1 866
Chiffre d'affaires TTC hors travaux de l'année N-1	5 983 531,64
Chiffre d'affaires TTC hors travaux	6 103 607,76
Taux de créances irrécouvrables (%)	0,25
Taux d'impayés sur les factures hors travaux de l'année précédente (%)	0,03

3.4.6 Le fonds de solidarité

Le fonds de solidarité	
Désignation	**2025**
Nombre de dossiers FSL	4
Montant des abandons de créance (HT) au titre du FSL	0
Montant Total HT "solidarité"	0
Montant du versement au fonds de solidarité (€ HT/m³ facturé)	0

3.4.7 Les dégrèvements pour fuite

Les dégrèvements	
Désignation	**2025**
Nombre de demandes acceptées	17
Nombres de demandes de dégrèvement	45
Volumes dégrévés (m³)	106 045,25

3.4.8 Le prix du service de l'assainissement

- **LA REPARTITION DU TARIF DE L'ASSAINISSEMENT**

Les composantes du prix de l'assainissement		
Dénomination	**Détail prix assainissement**	**01/01/2025**
Service de l'eau - Part collectivité	Part variable (consommation)	0,496
Service de l'eau - Part délégataire	Part variable (consommation)	1,1633
Redevances Tiers	Agence de l'Eau (Performance ASS) - Contrat	0,1851
Redevances Tiers	TVA	0,18444

Les composantes du prix de l'assainissement par commune					
Commune	**Part délégataire - Part variable (consommation)**	**Part collectivité - Part variable (consommation)**	**Redevance Tiers - Agence de l'Eau (Performance ASS)**	**Redevances Tiers - TVA**	**Total**
COIGNIÈRES	1,1633	0,496	0,1851	0,18444	2,02884
LES CLAYES-SOUS-BOIS	1,1633	0,67	0,1068	0,19401	2,13411
MAUREPAS	1,1633	0,496	0,1851	0,18444	2,02884
PLAISIR	1,1633	0,35	0,1068	0,16201	1,78211
VILLEPREUX	0,4172	0,116		0,0293	0,5625

- **LES FACTURES TYPE 120 M3**

COMPARAISON DE FACTURES TYPE 120 M3
FACTURES TYPE 2026/2025
AU 1ER JANVIER
Commune de COIGNIERES

Libellé	Volume en m3	2026 Prix Unitaire HT au 1er janvier 2026	2026 Montant HT	2025 Prix Unitaire HT au 1er janvier 2025	2025 Montant HT	Variation 2026/2025
Distribution de l'eau						
Prime fixe SEOP - diamètre 15			15,24		15,43	-1,23%
Consommation Part SEOP - tranche 1	120	1,0696	128,35	1,0831	129,97	-1,25%
Consommation Part AQUAVESC - tranche 1	120	0,5000	60,00	0,4500	54,00	11,11%
Collecte et traitement des eaux usées						
Redevance collecte Part SQY	120	0,2500	30,00	0,2500	30,00	0,00%
Redevance traitement Part SQY	120	0,2460	29,52	0,2460	29,52	0,00%
Redevance collecte Part SEVESC	120	0,4172	50,06	0,4158	49,90	0,34%
Redevance traitement Part SEVESC	120	0,7461	89,53	0,7952	95,42	-6,17%
Organismes publics						
Agence de l'eau : Redevance prélèvement	120	0,1250	15,00	0,1050	12,60	19,05%
Agence de l'eau : Consommation eau potable	120	0,3400	40,80	0,4600	55,20	-26,09%
Agence de l'eau : Performance des réseaux eau potable	120	0,0360	4,32	0,0170	2,04	111,76%
Agence de l'eau : Performance des systèmes d'assainissement	120	0,1851	22,21	0,0269	3,23	588,10%
Taxe sur les Voies Navigables de France	120	0,0020	0,24	0,0020	0,24	0,00%
MONTANT TOTAL TTC			**521,93 €**		**513,18 €**	**1,71%**
Montant assujetti à la TVA à 5,5 %			263,95 €		269,48 €	
Montant assujetti à la TVA à 10 %			221,33 €		208,07 €	
Montant non assujetti			-		-	
Montant de la TVA à 5,5 %			14,52 €		14,82 €	
Montant de la TVA à 10 %			22,13 €		20,81 €	
TVA acquittée sur les débits						

N° TVA Intracommunautaire FR 96.318.634.649

General

COMPARAISON DE FACTURES TYPE 120 M3
FACTURES TYPE 2026/2025
AU 1ER JANVIER
Commune de MAUREPAS

		2026		2025		
Libellé	Volume en m3	Prix Unitaire HT au 1er janvier 2026	Montant HT	Prix Unitaire HT au 1er janvier 2025	Montant HT	Variation 2026/2025
Distribution de l'eau						
Prime fixe SEOP - diamètre 15			15,24		15,43	-1,23%
Consommation Part SEOP - tranche 1	120	1,0696	128,35	1,0831	129,97	-1,25%
Consommation Part AQUAVESC - tranche 1	120	0,5000	60,00	0,4500	54,00	11,11%
Collecte et traitement des eaux usées						
Redevance collecte Part SQY	120	0,2500	30,00	0,2500	30,00	0,00%
Redevance traitement Part SQY	120	0,2460	29,52	0,2460	29,52	0,00%
Redevance collecte Part SEVESC	120	0,4172	50,06	0,4158	49,90	0,34%
Redevance traitement Part SEVESC	120	0,7461	89,53	0,7952	95,42	-6,17%
Organismes publics						
Agence de l'eau : Redevance prélèvement	120	0,1250	15,00	0,1050	12,60	19,05%
Agence de l'eau : Consommation eau potable	120	0,3400	40,80	0,4600	55,20	-26,09%
Agence de l'eau : Performance des réseaux eau potable	120	0,0360	4,32	0,0170	2,04	111,76%
Agence de l'eau : Performance des systèmes d'assainissement	120	0,1851	22,21	0,0269	3,23	588,10%
Taxe sur les Voies Navigables de France	120	0,0020	0,24	0,0020	0,24	0,00%
MONTANT TOTAL TTC			**521,93 €**		**513,18 €**	1,71%
Montant assujetti à la TVA à 5,5 %			263,95 €		269,48 €	
Montant assujetti à la TVA à 10 %			221,33 €		208,07 €	
Montant non assujetti			-		-	
Montant de la TVA à 5,5 %			14,52 €		14,82 €	
Montant de la TVA à 10 %			22,13 €		20,81 €	
TVA acquittée sur les débits						

N° TVA Intracommunautaire FR 96.318.634.649

General

COMPARAISON DE FACTURES TYPE 120 M3
FACTURES TYPE 2026/2025
AU 1ER JANVIER
Commune de MAUREPAS
Bois Joly

Libellé	Volume en m3	2026 Prix Unitaire HT au 1er janvier 2026	2026 Montant HT	2025 Prix Unitaire HT au 1er janvier 2025	2025 Montant HT	Variation 2026/2025
Distribution de l'eau						
Prime fixe SEOP - diamètre 15			15,24		15,43	-1,23%
Consommation Part SEOP - tranche 1	120	1,0696	128,35	1,0831	129,97	-1,25%
Consommation Part AQUAVESC - tranche 1	120	0,5000	60,00	0,4500	54,00	11,11%
Collecte et traitement des eaux usées						
Redevance collecte Part SEVESC	120	0,4172	50,06	0,4158	49,90	0,34%
Redevance collecte Part SQY	120	0,4400	52,80	0,4400	52,80	0,00%
Redevance traitement Part SQY	120	0,2130	25,56	0,2130	25,56	0,00%
Redevance traitement Part SEVESC	120	0,8222	98,66	0,8317	99,80	-1,14%
Organismes publics						
Agence de l'eau : Redevance prélèvement	120	0,1250	15,00	0,1050	12,60	19,05%
Agence de l'eau : Consommation eau potable	120	0,3400	40,80	0,4600	55,20	-26,09%
Agence de l'eau : Performance des réseaux eau potable	120	0,0360	4,32	0,0170	2,04	111,76%
Agence de l'eau : Performance des systèmes d'assainissement	120	0,1139	13,67	0,0269	3,23	323,42%
Taxe sur les Voies Navigables de France	120	0,0020	0,24	0,0020	0,24	0,00%
MONTANT TOTAL TTC			**543,30 €**		**538,72 €**	0,85%
Montant assujetti à la TVA à 5,5 %			263,95 €		269,48 €	
Montant assujetti à la TVA à 10 %			240,76 €		231,29 €	
Montant non assujetti			-		-	
Montant de la TVA à 5,5 %			14,52 €		14,82 €	
Montant de la TVA à 10 %			24,08 €		23,13 €	
TVA acquittée sur les débits						

N° TVA Intracommunautaire FR 96.318.634.649

General

COMPARAISON DE FACTURES TYPE 120 M3
FACTURES TYPE 2026/2025
AU 1ER JANVIER
Commune de MAUREPAS
Siame

Libellé	Volume en m3	2026 Prix Unitaire HT au 1er janvier 2026	2026 Montant HT	2025 Prix Unitaire HT au 1er janvier 2025	2025 Montant HT	Variation 2026/2025
Distribution de l'eau						
Prime fixe SEOP - diamètre 15			15,24		15,43	-1,23%
Consommation Part SEOP - tranche 1	120	1,0696	128,35	1,0831	129,97	-1,25%
Consommation Part AQUAVESC - tranche 1	120	0,5000	60,00	0,4500	54,00	11,11%
Collecte et traitement des eaux usées						
Redevance collecte Part SEVESC	120	0,4172	50,06	0,4158	49,90	0,34%
Prime fixe Part SIARNC			79,81		79,81	0,00%
Redevance transport/traitement Part SIARNC tranche 1	44	2,0018	88,08	2,0018	88,08	0,00%
Redevance transport/traitement Part SIARNC tranche 2	76	2,5273	192,07	2,5273	192,07	0,00%
Organismes publics						
Agence de l'eau : Redevance prélèvement	120	0,1250	15,00	0,1050	12,60	19,05%
Agence de l'eau : Consommation eau potable	120	0,3400	40,80	0,4600	55,20	-26,09%
Agence de l'eau : Performance des réseaux eau potable	120	0,0360	4,32	0,0170	2,04	111,76%
Agence de l'eau : Performance des systèmes d'assainissement	120	0,1150	13,80	0,0300	3,60	283,33%
Taxe sur les Voies Navigables de France	120	0,0020	0,24	0,0020	0,24	0,00%
MONTANT TOTAL TTC			**744,68 €**		**739,11 €**	0,75%
Montant assujetti à la TVA à 5,5 %			263,95 €		269,48 €	
Montant assujetti à la TVA à 10 %			423,83 €		413,46 €	
Montant non assujetti			-		-	
Montant de la TVA à 5,5 %			14,52 €		14,82 €	
Montant de la TVA à 10 %			42,38 €		41,35 €	
TVA acquittée sur les débits						

N° TVA Intracommunautaire FR 96.318.634.649

General

COMPARAISON DE FACTURES TYPE 120 M3
FACTURES TYPE 2026/2025
AU 1ER JANVIER
Commune de VILLEPREUX

Libellé	Volume en m3	2026 Prix Unitaire HT au 1er janvier 2026	2026 Montant HT	2025 Prix Unitaire HT au 1er janvier 2025	2025 Montant HT	Variation 2026/2025
Distribution de l'eau						
Prime fixe SEOP - diamètre 15			15,24		15,43	-1,23%
Consommation Part SEOP - tranche 1	120	1,0696	128,35	1,0831	129,97	-1,25%
Consommation Part AQUAVESC - tranche 1	120	0,5000	60,00	0,4500	54,00	11,11%
Collecte et traitement des eaux usées						
Redevance collecte Part SQY	120	0,1160	13,92	0,1160	13,92	0,00%
Redevance collecte Part SEVESC	120	0,4172	50,06	0,4158	49,90	0,34%
Redevance transport Part SEVESC	120	0,0000	0,00	0,1133	13,60	Ø
Redevance traitement Part SEVESC	120	0,0000	0,00	0,5710	68,52	Ø
Redevance transport Part HYLIO	120	0,1135	13,62	0,0000	0,00	Ø
Redevance traitement Part HYLIO	120	0,7706	92,47	0,0000	0,00	Ø
Redevance transport Part HYDREAULYS	120	0,2206	26,47	0,2206	26,47	0,00%
Redevance traitement Part HYDREAULYS	120	0,1594	19,13	0,1594	19,13	0,00%
Organismes publics						
Agence de l'eau : Redevance prélèvement	120	0,1250	15,00	0,1050	12,60	19,05%
Agence de l'eau : Consommation eau potable	120	0,3400	40,80	0,4600	55,20	-26,09%
Agence de l'eau : Performance des réseaux eau potable	120	0,0360	4,32	0,0170	2,04	111,76%
Agence de l'eau : Performance des systèmes d'assainissement	120	0,1151	13,81	0,0267	3,20	331,09%
Taxe sur les Voies Navigables de France	120	0,0020	0,24	0,0020	0,24	0,00%
MONTANT TOTAL TTC			**530,91 €**		**498,51 €**	**6,50%**
Montant assujetti à la TVA à 5,5 %			263,95 €		269,48 €	
Montant assujetti à la TVA à 10 %			229,49 €		194,74 €	
Montant non assujetti						
Montant de la TVA à 5,5 %			14,52 €		14,82 €	
Montant de la TVA à 10 %			22,95 €		19,47 €	
TVA acquittée sur les débits						

N° TVA Intracommunautaire FR 96.318.634.649

General

réf. client :	98-5140205164
identifiant *:	6510
facture n° :	F120-0191204

SIRET émetteur : 41003460700474

contacts

www.toutsurmoneau.fr
accessible depuis votre smartphone

Service client du lundi au vendredi de 8h à 19h et le samedi de 8h à 13h
0977 408 469
APPEL NON SURTAXE

urgence 24h/24
0977 428 469
APPEL NON SURTAXE

SUEZ Eau France - service client
TSA 50001
36400 LA CHATRE

www.toutsurmoneau.fr/acceo

Traitement des eaux usées
S.E.V.E.S.C.
Urgences N° cristal : 0977 401 901
TSA 50001
36400 LA CHATRE
Du lundi au vendredi de 8h à 19h, le samedi de 8h à 13h
N° cristal : 0977 409 681

MME M PLAISIR (MARE SAUL) 120 M3 RAD
. RUE SPECIMEN 120M3
78370 PLAISIR

Service de l'Eau d' AQUAVESC

SPECIMEN 120 M3 — 26 Janvier 2026

	m³	prix m³**	montant TTC
Votre abonnement			25,68 €
Votre consommation	120 m³	4,85 €	581,51 €

Net à payer 607,19 €

Merci de régler cette facture au plus tard le 27 janvier 2026
Règlement à réception, sans escompte.

Une indemnité forfaitaire de 40€ sera facturée à tout professionnel en retard de paiement outre des intérêts de retard calculés au taux appliqué par la Banque centrale européenne à son opération de refinancement la plus récente majoré de 10 points de pourcentage.
** Prix TTC hors abonnement, arrondi au centime.

Répartition

Distribution de l'eau :	46 %
Collecte et traitement des eaux usées :	42 %
Organismes publics :	12 %

* Cet identifiant vous permettra de vous inscrire de manière sécurisée à votre compte en ligne. Il pourra aussi vous être demandé lors de vos contacts par téléphone.

Adresse desservie :
MME M PLAISIR (MARE SAUL) 120 M3 RAD
RUE SPECIMEN RAD
78370 PLAISIR

Date et Lieu | Signature

MME M PLAISIR (MARE SAUL)
120 M3 RAD
. RUE SPECIMEN 120M3
78370 PLAISIR

IBAN : JOIGNEZ UN RIB
ICS : FR70ZZZ236497
RUM : TIP19113598F120-0191204100000000

Montant : 607,19 €

TIPS€PA

Mandat de prélèvement SEPA ponctuel : En signant ce formulaire de mandat, vous autorisez SUEZ Eau France SAS à envoyer des instructions à votre banque pour débiter votre compte, et votre banque à débiter votre compte conformément aux instructions de SUEZ Eau France SAS. Vous bénéficiez du droit d'être remboursé par votre banque selon les conditions décrites dans la convention que vous avez passée avec elle. Une demande de remboursement doit être présentée dans les 8 semaines suivant la date de débit de votre compte pour un prélèvement autorisé. Vos droits concernant le présent mandat sont expliqués dans un document que vous pouvez obtenir auprès de votre banque. Le présent document a valeur de mandat de prélèvement SEPA ponctuel. **Votre signature vaut autorisation pour débiter, à réception, votre compte pour le montant indiqué.**

SUEZ EAU FRANCE SAS
TSA 30012
41976 BLOIS CEDEX 9

La mensualisation : le choix de la tranquillité

113511592518

191135113567 6598F120-0191204100000000945108 60719

Document à conserver 10 ans

N°Facture : F120-0191204-1

pour en savoir +

Choisir de prendre une douche plutôt qu'un bain, remplir complètement la machine à laver, couper l'eau lors du brossage des dents, utiliser juste ce qu'il faut de liquide vaisselle et de lessive, jeter à la poubelle les lingettes et autres petits déchets, sont autant de gestes simples et efficaces pour réduire votre consommation d'eau et préserver l'environnement.

Evaluez votre consommation et découvrez les bons réflexes sur :
www.toutsurmoneau.fr

Détail de votre facture	Quantité	Prix unitaire € HT	Montant € HT	Taux TVA	Montant € TTC
DISTRIBUTION DE L'EAU			**264,11**		**278,64**
ABONNEMENT					
Part Suez Eau France du 01/01/2026 au 01/01/2027	2	12,17	24,34	5,5	
CONSOMMATION					
Part Suez Eau France du 01/01/2026 au 01/01/2027	120 m³	1,4981	179,77	5,5	
Part AQUAVESC T1 de 0 M3 à 120 M3 du 01/01/2026 au 01/01/2027	120 m³	0,50	60,00	5,5	
COLLECTE ET TRAITEMENT DES EAUX USÉES			**232,29**		**255,53**
COLLECTE					
Part Sté des Eaux de Versailles et St Cloud du 01/01/2026 au 01/01/2027	120 m³	0,4606	55,27	10,0	
Redevance collecte SQY du 01/01/2026 au 01/01/2027	120 m³	0,44	52,80	10,0	
TRAITEMENT					
Redevance traitement SQY du 01/01/2026 au 01/01/2027	120 m³	0,2130	25,56	10,0	
Part Sté des Eaux de Versailles et St Cloud du 01/01/2026 au 01/01/2027	120 m³	0,8222	98,66	10,0	
ORGANISMES PUBLICS			**68,63**		**73,02**
AGENCE DE L'EAU SEINE NORMANDIE					
Prélèvement sur la ressource en eau (Ag Eau) du 01/01/2026 au 01/01/2027	120 m³	0,0820	9,84	5,5	
Performance des systèmes d'asst collectif (Ag eau) du 01/01/2026 au 01/01/2027	120 m³	0,1139	13,67	10,0	
Performance des réseaux d'eau potable (Ag Eau) du 01/01/2026 au 01/01/2027	120 m³	0,0360	4,32	5,5	
Consommation eau potable (Ag Eau) du 01/01/2026 au 01/01/2027	120 m³	0,34	40,80	5,5	
TOTAL HT			565,03		
MONTANT TVA (5.5 %)			17,55		
MONTANT TVA (10.0 %)			24,61		
Total TTC TVA acquittée sur les débits					607,19
Net à payer					**607,19 €**

Pour mieux comprendre votre facture

ABONNEMENT : Ce montant correspond à la part fixe déterminée en fonction des charges fixes du service de distribution d'eau potable,de collecte et de traitement des eaux usées et des caractéristiques de votre branchement.

DISTRIBUTION DE L'EAU : Ce montant correspond aux frais de fonctionnement et aux charges d'investissement du service comprenant le prélèvement de l'eau dans le milieu naturel, son traitement pour la rendre potable, son contrôle et sa distribution à votre robinet, 24h/24.

AGENCE DE L'EAU : Cet organisme public perçoit des redevances avec lesquelles il subventionne des actions pour la préservation des ressources en eau, la lutte contre les pollutions agricoles, urbaines ou industrielles et la modernisation des réseaux d'eau.

COLLECTE ET TRAITEMENT DES EAUX USÉES : Ce service correspond à la collecte et au transport des eaux usées jusqu'à une station de traitement où elles sont dépolluées avant de retourner dans le milieu naturel.

Conformément à la réglementation applicable en matière de données à caractère personnel, vous disposez d'un droit d'accès, de rectification, d'effacement, d'opposition, de limitation du traitement et de portabilité. Afin d'exercer vos droits, vous pouvez vous connecter à votre espace client en ligne, ou contacter votre service client depuis le formulaire de contact disponible sur le site internet mentionné en haut à gauche de votre facture. Si le traitement de votre demande ne vous convient pas, vous pouvez dans un second temps écrire par courriel à l'adresse privacy.france@suez.com ou par courrier auprès du Délégué à la Protection des Données de SUEZ, Altiplano, 4 place de la pyramide, 92800 Puteaux en précisant votre numéro de client, nom, prénom et adresse, et en joignant la copie recto verso de votre pièce d'identité.

SUEZ Eau France - Altiplano - 4 place de la pyramide, 92800 Puteaux - SAS au capital de 422.224.040 euros - SIREN 410 034 607 - RCS Nanterre - N° TVA intracommunautaire FR79 410034 607

TREK998F00F120-0191204000607194N

Comment régler votre facture ?

Depuis votre compte en ligne www.toutsurmoneau.fr , les moyens de paiement ci-dessous vous assurent une prise en compte rapide et sécurisée de votre règlement.

Par prélèvement automatique

- **Mensuel** afin de mieux maîtriser votre budget, il est identique sur 10 mois et 2 échéances de régularisation si nécessaire
- **A chaque facture,** le montant de votre facture est prélevé sur votre compte à la date limite de paiement et vous évite des frais de retard

Par prélèvement e-TIP, il reste à votre discrétion et nécessite votre validation à chaque facture

Par Carte Bancaire ou en appelant le 0800 948 408 (appel gratuit depuis un poste fixe) ou de l'étranger au +33 (0)800 948 408

D'autres moyens de paiement sont à votre disposition, le délai de prise en compte peut varier en fonction du mode de règlement choisi:

- Par Virement sur notre compte bancaire FR7120041000010697940L02034 - BIC PSSTFRPP en indiquant votre référence client (98- 5140205164) et le numéro de votre facture
- Par TIP SEPA : en datant et signant le document TIP de votre facture, à envoyer par courrier affranchi
- Par chèque : à envoyer par courrier affranchi, en joignant le document TIP SEPA non signé de votre facture
- En espèces : en déposant votre règlement dans un bureau de poste (seul le montant total est accepté et pour un montant inférieur à 200 euros)

SUEZ

réf. client :	98-5216103090
identifiant *:	5695
facture n° :	F120-0191203

SIRET émetteur : 41003460700474

contacts

www.toutsurmoneau.fr
accessible depuis votre smartphone

Service client du lundi au vendredi de 8h à 19h et le samedi de 8h à 13h
0977 408 469
APPEL NON SURTAXÉ

urgence 24h/24
0977 428 469
APPEL NON SURTAXÉ

SUEZ Eau France - service client
TSA 50001
36400 LA CHATRE

www.toutsurmoneau.fr/acceo

e-facture

Recevez votre facture directement sur votre compte en ligne en optant pour l'e-facture sur www.toutsurmoneau.fr

MME M PLAISIR 120 M3 RAD
. RUE SPECIMEN 120M3
78370 PLAISIR

Service de l'Eau d' AQUAVESC

SPECIMEN 120 M3 — 26 Janvier 2026

	m³	prix m³**	montant TTC
Votre abonnement			25,68 €
Votre consommation	120 m³	4,37 €	524,79 €

Net à payer 550,47 €

Merci de régler cette facture au plus tard le 27 janvier 2026
Règlement à réception, sans escompte.

Une indemnité forfaitaire de 40€ sera facturée à tout professionnel en retard de paiement outre des intérêts de retard calculés au taux appliqué par la Banque centrale européenne à son opération de refinancement la plus récente majoré de 10 points de pourcentage.
** Prix TTC hors abonnement, arrondi au centime.

Répartition

Distribution de l'eau :	51 %
Collecte et traitement des eaux usées :	36 %
Organismes publics :	13 %

* Cet identifiant vous permettra de vous inscrire de manière sécurisée à votre compte en ligne. Il pourra aussi vous être demandé lors de vos contacts par téléphone.

Adresse desservie :
MME M PLAISIR 120 M3 RAD
RUE SPECIMEN RAD
78370 PLAISIR

Date et Lieu — Signature

MME M PLAISIR 120 M3 RAD
. RUE SPECIMEN 120M3
78370 PLAISIR

IBAN : JOIGNEZ UN RIB
ICS : FR70ZZZ236497
RUM : TIP19113598F120-01912031000000000

Montant : 550,47 €

TIPS€PA

Mandat de prélèvement SEPA ponctuel : En signant ce formulaire de mandat, vous autorisez SUEZ Eau France SAS à envoyer des instructions à votre banque pour débiter votre compte, et votre banque à débiter votre compte conformément aux instructions de SUEZ Eau France SAS. Vous bénéficiez du droit d'être remboursé par votre banque selon les conditions décrites dans la convention que vous avez passée avec elle. Une demande de remboursement doit être présentée dans les 8 semaines suivant la date de débit de votre compte pour un prélèvement autorisé. Vos droits concernant le présent mandat sont expliqués dans un document que vous pouvez obtenir auprès de votre banque. Le présent document a valeur de mandat de prélèvement SEPA ponctuel. **Votre signature vaut autorisation pour débiter, à réception, votre compte pour le montant indiqué.**

SUEZ EAU FRANCE SAS
TSA 30012
41976 BLOIS CEDEX 9

La mensualisation : le choix de la tranquillité

113510892651

191135113567 5398F120-01912031000000000943108 55047

Document à conserver 10 ans

N°Facture : F120-0191203-1

pour en savoir +

Choisir de prendre une douche plutôt qu'un bain, remplir complètement la machine à laver, couper l'eau lors du brossage des dents, utiliser juste ce qu'il faut de liquide vaisselle et de lessive, jeter à la poubelle les lingettes et autres petits déchets, sont autant de gestes simples et efficaces pour réduire votre consommation d'eau et préserver l'environnement.

Evaluez votre consommation et découvrez les bons réflexes sur :
www.toutsurmoneau.fr

Détail de votre facture	Quantité	Prix unitaire € HT	Montant € HT	Taux TVA	Montant € TTC
DISTRIBUTION DE L'EAU			264,11		278,64
ABONNEMENT					
Part Suez Eau France du 01/01/2026 au 01/01/2027	2	12,17	24,34	5,5	
CONSOMMATION					
Part Suez Eau France du 01/01/2026 au 01/01/2027	120 m³	1,4981	179,77	5,5	
Part AQUAVESC T1 de 0 M3 à 120 M3 du 01/01/2026 au 01/01/2027	120 m³	0,50	60,00	5,5	
COLLECTE ET TRAITEMENT DES EAUX USÉES			181,59		199,75
COLLECTE					
Part SQY collecte du 01/01/2026 au 01/01/2027	120 m³	0,25	30,00	10,0	
Part SEVESC collecte du 01/01/2026 au 01/01/2027	120 m³	0,4172	50,06	10,0	
TRAITEMENT					
Part SQY traitement du 01/01/2026 au 01/01/2027	120 m³	0,10	12,00	10,0	
Part SEVESC traitement du 01/01/2026 au 01/01/2027	120 m³	0,7461	89,53	10,0	
ORGANISMES PUBLICS			67,78		72,08
AGENCE DE L'EAU SEINE NORMANDIE					
Prélèvement sur la ressource en eau (Ag Eau) du 01/01/2026 au 01/01/2027	120 m³	0,0820	9,84	5,5	
Performance des systèmes d'asst collectif (Ag Eau) du 01/01/2026 au 01/01/2027	120 m³	0,1068	12,82	10,0	
Performance des réseaux d'eau potable (Ag Eau) du 01/01/2026 au 01/01/2027	120 m³	0,0360	4,32	5,5	
Consommation eau potable (Ag Eau) du 01/01/2026 au 01/01/2027	120 m³	0,34	40,80	5,5	
TOTAL HT			513,48		
MONTANT TVA (5.5 %)			17,55		
MONTANT TVA (10.0 %)			19,44		
Total TTC TVA acquittée sur les débits					550,47
Net à payer					**550,47 €**

Pour mieux comprendre votre facture

ABONNEMENT : Ce montant correspond à la part fixe déterminée en fonction des charges fixes du service de distribution d'eau potable,de collecte et de traitement des eaux usées et des caractéristiques de votre branchement.

DISTRIBUTION DE L'EAU : Ce montant correspond aux frais de fonctionnement et aux charges d'investissement du service comprenant le prélèvement de l'eau dans le milieu naturel, son traitement pour la rendre potable, son contrôle et sa distribution à votre robinet, 24h/24.

AGENCE DE L'EAU : Cet organisme public perçoit des redevances avec lesquelles il subventionne des actions pour la préservation des ressources en eau, la lutte contre les pollutions agricoles, urbaines ou industrielles et la modernisation des réseaux d'eau.

COLLECTE ET TRAITEMENT DES EAUX USÉES : Ce service correspond à la collecte et au transport des eaux usées jusqu'à une station de traitement où elles sont dépolluées avant de retourner dans le milieu naturel.

Conformément à la réglementation applicable en matière de données à caractère personnel, vous disposez d'un droit d'accès, de rectification, d'effacement, d'opposition, de limitation du traitement et de portabilité. Afin d'exercer vos droits, vous pouvez vous connecter à votre espace client en ligne, ou contacter votre service client depuis le formulaire de contact disponible sur le site internet mentionné en haut à gauche de votre facture. Si le traitement de votre demande ne vous convient pas, vous pouvez dans un second temps écrire par courriel à l'adresse privacy.france@suez.com ou par courrier auprès du Délégué à la Protection des Données de SUEZ, Altiplano, 4 place de la pyramide, 92800 Puteaux en précisant votre numéro de client, nom, prénom et adresse, et en joignant la copie recto verso de votre pièce d'identité.

SUEZ Eau France - Altiplano - 4 place de la pyramide, 92800 Puteaux - SAS au capital de 422.224.040 euros - SIREN 410 034 607 - RCS Nanterre - N° TVA intracommunautaire FR79 410034 607

TREK998F00F120-0191203000550474N

Comment régler votre facture ?

Depuis votre compte en ligne www.toutsurmoneau.fr , les moyens de paiement ci-dessous vous assurent une prise en compte rapide et sécurisée de votre règlement.

Par prélèvement automatique

- **Mensuel** afin de mieux maîtriser votre budget, il est identique sur 10 mois et 2 échéances de régularisation si nécessaire
- **A chaque facture,** le montant de votre facture est prélevé sur votre compte à la date limite de paiement et vous évite des frais de retard

Par prélèvement e-TIP, il reste à votre discrétion et nécessite votre validation à chaque facture

Par Carte Bancaire ou en appelant le 0800 948 408 (appel gratuit depuis un poste fixe) ou de l'étranger au +33 (0)800 948 408

D'autres moyens de paiement sont à votre disposition, le délai de prise en compte peut varier en fonction du mode de règlement choisi:

- Par Virement sur notre compte bancaire FR7120041000010697940L02034 - BIC PSSTFRPP en indiquant votre référence client (98- 5216103090) et le numéro de votre facture
- Par TIP SEPA : en datant et signant le document TIP de votre facture, à envoyer par courrier affranchi
- Par chèque : à envoyer par courrier affranchi, en joignant le document TIP SEPA non signé de votre facture
- En espèces : en déposant votre règlement dans un bureau de poste (seul le montant total est accepté et pour un montant inférieur à 200 euros)

réf. client :	98-3250303451
identifiant *:	5458
facture n° :	F120-0191206

SIRET émetteur : 41003460700474

contacts

www.toutsurmoneau.fr
accessible depuis votre smartphone

Service client du lundi au vendredi de 8h à 19h et le samedi de 8h à 13h
0977 408 469
APPEL NON SURTAXÉ

urgence 24h/24
0977 428 469
APPEL NON SURTAXÉ

SUEZ Eau France - service client
TSA 50001
36400 LA CHATRE

www.toutsurmoneau.fr/acceo

e-facture

Recevez votre facture directement sur votre compte en ligne en optant pour l'e-facture sur www.toutsurmoneau.fr

MME M PLAISIR (SG GRANGE) 120 M3 RAD
. RUE SPECIMEN 120M3
78370 PLAISIR

Service de l'Eau d' AQUAVESC

SPECIMEN 120 M3 — 26 Janvier 2026

	m³	prix m³**	montant TTC
Votre abonnement			113,59 €
Votre consommation	120 m³	5,29 €	634,29 €

Net à payer 747,88 €

Merci de régler cette facture au plus tard le 27 janvier 2026
Règlement à réception, sans escompte.

Une indemnité forfaitaire de 40€ sera facturée à tout professionnel en retard de paiement outre des intérêts de retard calculés au taux appliqué par la Banque centrale européenne à son opération de refinancement la plus récente majoré de 10 points de pourcentage.
** Prix TTC hors abonnement, arrondi au centime.

Répartition

Distribution de l'eau :	37 %
Collecte et traitement des eaux usées :	53 %
Organismes publics :	10 %

* Cet identifiant vous permettra de vous inscrire de manière sécurisée à votre compte en ligne. Il pourra aussi vous être demandé lors de vos contacts par téléphone.

Adresse desservie :
MME M PLAISIR (SG GRANGE) 120 M3 RAD
RUE SPECIMEN RAD
78370 PLAISIR

Date et Lieu — Signature

MME M PLAISIR (SG GRANGE)
120 M3 RAD
. RUE SPECIMEN 120M3
78370 PLAISIR

IBAN : JOIGNEZ UN RIB
ICS : FR70ZZZ236497
RUM : TIP19113598F120-01912061000000000

Montant : 747,88 €

TIPS€PA

Mandat de prélèvement SEPA ponctuel : En signant ce formulaire de mandat, vous autorisez SUEZ Eau France SAS à envoyer des instructions à votre banque pour débiter votre compte, et votre banque à débiter votre compte conformément aux instructions de SUEZ Eau France SAS. Vous bénéficiez du droit d'être remboursé par votre banque selon les conditions décrites dans la convention que vous avez passée avec elle. Une demande de remboursement doit être présentée dans les 8 semaines suivant la date de débit de votre compte pour un prélèvement autorisé. Vos droits concernant le présent mandat sont expliqués dans un document que vous pouvez obtenir auprès de votre banque. Le présent document a valeur de mandat de prélèvement SEPA ponctuel. **Votre signature vaut autorisation pour débiter, à réception, votre compte pour le montant indiqué.**

SUEZ EAU FRANCE SAS
TSA 30012
41976 BLOIS CEDEX 9

La mensualisation : le choix de la tranquillité

113510870065

191135113567 8998F120-01912061000000000979108 74788

Document à conserver 10 ans

N°Facture : F120-0191206-1

pour en savoir +

Choisir de prendre une douche plutôt qu'un bain, remplir complètement la machine à laver, couper l'eau lors du brossage des dents, utiliser juste ce qu'il faut de liquide vaisselle et de lessive, jeter à la poubelle les lingettes et autres petits déchets, sont autant de gestes simples et efficaces pour réduire votre consommation d'eau et préserver l'environnement.

Evaluez votre consommation et découvrez les bons réflexes sur :
www.toutsurmoneau.fr

Détail de votre facture	Quantité	Prix unitaire € HT	Montant € HT	Taux TVA	Montant € TTC
DISTRIBUTION DE L'EAU			**264,11**		**278,64**
ABONNEMENT					
Part Suez Eau France du 01/01/2026 au 01/01/2027	2	12,17	24,34	5,5	
CONSOMMATION					
Part Suez Eau France du 01/01/2026 au 01/01/2027	120 m³	1,4981	179,77	5,5	
Part AQUAVESC T1 de 0 M3 à 120 M3 du 01/01/2026 au 01/01/2027	120 m³	0,50	60,00	5,5	
COLLECTE ET TRAITEMENT DES EAUX USÉES			**360,07**		**396,08**
ABONNEMENT					
Redevance forfaitaire assainissement coll. du 01/01/2026 au 01/01/2027	2	39,96	79,92	10,0	
CONSOMMATION					
Part Syndicat de la Région de Neauphle				0,0	
T1 du 01/01/2026 au 01/01/2027	44 m³	2,0018	88,08	10,0	
T2 du 01/01/2026 au 01/01/2027	76 m³	2,5273	192,07	10,0	
ORGANISMES PUBLICS			**68,76**		**73,16**
AGENCE DE L'EAU SEINE NORMANDIE					
Prélèvement sur la ressource en eau (Ag Eau) du 01/01/2026 au 01/01/2027	120 m³	0,0820	9,84	5,5	
Performance des systèmes d'asst collectif (Ag eau) du 01/01/2026 au 01/01/2027	120 m³	0,1150	13,80	10,0	
Performance des réseaux d'eau potable (Ag Eau) du 01/01/2026 au 01/01/2027	120 m³	0,0360	4,32	5,5	
Consommation eau potable (Ag Eau) du 01/01/2026 au 01/01/2027	120 m³	0,34	40,80	5,5	
TOTAL HT			692,94		
MONTANT TVA (5.5 %)			17,55		
MONTANT TVA (10.0 %)			37,39		
Total TTC TVA acquittée sur les débits					**747,88**
Net à payer					**747,88 €**

Pour mieux comprendre votre facture

ABONNEMENT : Ce montant correspond à la part fixe déterminée en fonction des charges fixes du service de distribution d'eau potable,de collecte et de traitement des eaux usées et des caractéristiques de votre branchement.

DISTRIBUTION DE L'EAU : Ce montant correspond aux frais de fonctionnement et aux charges d'investissement du service comprenant le prélèvement de l'eau dans le milieu naturel, son traitement pour la rendre potable, son contrôle et sa distribution à votre robinet, 24h/24.

AGENCE DE L'EAU : Cet organisme public perçoit des redevances avec lesquelles il subventionne des actions pour la préservation des ressources en eau, la lutte contre les pollutions agricoles, urbaines ou industrielles et la modernisation des réseaux d'eau.

COLLECTE ET TRAITEMENT DES EAUX USÉES : Ce service correspond à la collecte et au transport des eaux usées jusqu'à une station de traitement où elles sont dépolluées avant de retourner dans le milieu naturel.

Conformément à la réglementation applicable en matière de données à caractère personnel, vous disposez d'un droit d'accès, de rectification, d'effacement, d'opposition, de limitation du traitement et de portabilité. Afin d'exercer vos droits, vous pouvez vous connecter à votre espace client en ligne, ou contacter votre service client depuis le formulaire de contact disponible sur le site internet mentionné en haut à gauche de votre facture. Si le traitement de votre demande ne vous convient pas, vous pouvez dans un second temps écrire par courriel à l'adresse privacy.france@suez.com ou par courrier auprès du Délégué à la Protection des Données de SUEZ, Altiplano, 4 place de la pyramide, 92800 Puteaux en précisant votre numéro de client, nom, prénom et adresse, et en joignant la copie recto verso de votre pièce d'identité.

SUEZ Eau France - Altiplano - 4 place de la pyramide, 92800 Puteaux - SAS au capital de 422.224.040 euros - SIREN 410 034 607 - RCS Nanterre - N° TVA intracommunautaire FR79 410034 607

TREK998F00F120-0191206000747884N

Comment régler votre facture ?

Depuis votre compte en ligne www.toutsurmoneau.fr , les moyens de paiement ci-dessous vous assurent une prise en compte rapide et sécurisée de votre règlement.

Par prélèvement automatique

- **Mensuel** afin de mieux maîtriser votre budget, il est identique sur 10 mois et 2 échéances de régularisation si nécessaire
- **A chaque facture,** le montant de votre facture est prélevé sur votre compte à la date limite de paiement et vous évite des frais de retard

Par prélèvement e-TIP, il reste à votre discrétion et nécessite votre validation à chaque facture

Par Carte Bancaire ou en appelant le 0800 948 408 (appel gratuit depuis un poste fixe) ou de l'étranger au +33 (0)800 948 408

D'autres moyens de paiement sont à votre disposition, le délai de prise en compte peut varier en fonction du mode de règlement choisi:

- Par Virement sur notre compte bancaire FR7120041000010697940L02034 - BIC PSSTFRPP en indiquant votre référence client (98- 3250303451) et le numéro de votre facture
- Par TIP SEPA : en datant et signant le document TIP de votre facture, à envoyer par courrier affranchi
- Par chèque : à envoyer par courrier affranchi, en joignant le document TIP SEPA non signé de votre facture
- En espèces : en déposant votre règlement dans un bureau de poste (seul le montant total est accepté et pour un montant inférieur à 200 euros)

réf. client : 98-8815403297
identifiant *: 9819
facture n° : F120-0191139

SIRET émetteur : 41003460700474

contacts

www.toutsurmoneau.fr
accessible depuis votre smartphone

Service client du lundi au vendredi de 8h à 19h et le samedi de 8h à 13h
0977 408 469
APPEL NON SURTAXÉ

urgence 24h/24
0977 428 469
APPEL NON SURTAXÉ

SUEZ Eau France - service client
TSA 50001
36400 LA CHATRE

www.toutsurmoneau.fr/acceo

Pour le service assainissement :
Société dédiée HYLIO
2 rue de la Bresle
78310 Maurepas
14h - 17h sur RDV uniquement
01.30.49.11.09
www.hylio.fr

e-facture

Recevez votre facture directement sur votre compte en ligne en optant pour l'e-facture sur www.toutsurmoneau.fr

MME M CLAYES SS BOIS R-R1 120 M3 RAD
. RUE SPECIMEN 120M3
78340 LES CLAYES SOUS BOIS

Service de l'Eau d' AQUAVESC

SPECIMEN 120 M3 — 26 Janvier 2026

	m³	prix m³**	montant TTC
Votre abonnement			25,68 €
Votre consommation	120 m³	5,19 €	623,30 €

Net à payer 648,98 €

Merci de régler cette facture au plus tard le 27 janvier 2026
Règlement à réception, sans escompte.

Une indemnité forfaitaire de 40€ sera facturée à tout professionnel en retard de paiement outre des intérêts de retard calculés au taux appliqué par la Banque centrale européenne à son opération de refinancement la plus récente majoré de 10 points de pourcentage.
** Prix TTC hors abonnement, arrondi au centime.

Répartition

Distribution de l'eau :	43 %
Collecte et traitement des eaux usées :	46 %
Organismes publics :	11 %

* Cet identifiant vous permettra de vous inscrire de manière sécurisée à votre compte en ligne. Il pourra aussi vous être demandé lors de vos contacts par téléphone.

Adresse desservie :
MME M CLAYES SS BOIS R-R1 120 M3 RAD
RUE SPECIMEN RAD
78340 LES CLAYES SOUS BOIS

Date et Lieu | Signature

MME M CLAYES SS BOIS R-R1
120 M3 RAD
. RUE SPECIMEN 120M3
78340 LES CLAYES SOUS BOIS

IBAN : JOIGNEZ UN RIB
ICS : FR70ZZZ236497
RUM : TIP19113598F120-0191139100000000

Montant : 648,98 €

TIPS€PA

Mandat de prélèvement SEPA ponctuel : En signant ce formulaire de mandat, vous autorisez SUEZ Eau France SAS à envoyer des instructions à votre banque pour débiter votre compte, et votre banque à débiter votre compte conformément aux instructions de SUEZ Eau France SAS. Vous bénéficiez du droit d'être remboursé par votre banque selon les conditions décrites dans la convention que vous avez passée avec elle. Une demande de remboursement doit être présentée dans les 8 semaines suivant la date de débit de votre compte pour un prélèvement autorisé. Vos droits concernant le présent mandat sont expliqués dans un document que vous pouvez obtenir auprès de votre banque. Le présent document a valeur de mandat de prélèvement SEPA ponctuel. **Votre signature vaut autorisation pour débiter, à réception, votre compte pour le montant indiqué.**

SUEZ EAU FRANCE SAS
TSA 30012
41976 BLOIS CEDEX 9

La mensualisation : le choix de la tranquillité

113510827962

191135113567 5098F120-0191139100000000979108 64898

Document à conserver 10 ans

N°Facture : F120-0191139-1

pour en savoir +

Choisir de prendre une douche plutôt qu'un bain, remplir complètement la machine à laver, couper l'eau lors du brossage des dents, utiliser juste ce qu'il faut de liquide vaisselle et de lessive, jeter à la poubelle les lingettes et autres petits déchets, sont autant de gestes simples et efficaces pour réduire votre consommation d'eau et préserver l'environnement.

Evaluez votre consommation et découvrez les bons réflexes sur :
www.toutsurmoneau.fr

Détail de votre facture	Quantité	Prix unitaire € HT	Montant € HT	Taux TVA	Montant € TTC
DISTRIBUTION DE L'EAU			264,11		278,64
ABONNEMENT					
Part Suez Eau France du 01/01/2026 au 01/01/2027	2	12,17	24,34	5,5	
CONSOMMATION					
Part Suez Eau France du 01/01/2026 au 01/01/2027	120 m³	1,4981	179,77	5,5	
Part AQUAVESC T1 de 0 M3 à 120 M3 du 01/01/2026 au 01/01/2027	120 m³	0,50	60,00	5,5	
COLLECTE ET TRAITEMENT DES EAUX USÉES			270,15		297,17
CONSOMMATION					
Part SQY collecte du 01/01/2026 au 01/01/2027	120 m³	0,57	68,40	10,0	
Part SEVESC collecte du 01/01/2026 au 01/01/2027	120 m³	0,4172	50,06	10,0	
Part Hydreaulys traitement du 01/01/2026 au 01/01/2027	120 m³	0,1594	19,13	10,0	
Part Hydreaulys transport du 01/01/2026 au 01/01/2027	120 m³	0,2206	26,47	10,0	
Part HYLIO traitement du 01/01/2026 au 01/01/2027	120 m³	0,7706	92,47	10,0	
Part HYLIO transport du 01/01/2026 au 01/01/2027	120 m³	0,1135	13,62	10,0	
ORGANISMES PUBLICS			68,77		73,17
AGENCE DE L'EAU SEINE NORMANDIE					
Prélèvement sur la ressource en eau (Ag Eau) du 01/01/2026 au 01/01/2027	120 m³	0,0820	9,84	5,5	
Performance des systèmes d'asst collectif (Ag eau) du 01/01/2026 au 01/01/2027	120 m³	0,1151	13,81	10,0	
Performance des réseaux d'eau potable (Ag Eau) du 01/01/2026 au 01/01/2027	120 m³	0,0360	4,32	5,5	
Consommation eau potable (Ag Eau) du 01/01/2026 au 01/01/2027	120 m³	0,34	40,80	5,5	
TOTAL HT			603,03		
MONTANT TVA (5.5 %)			17,55		
MONTANT TVA (10.0 %)			28,40		
Total TTC TVA acquittée sur les débits					648,98
Net à payer					**648,98 €**

Pour mieux comprendre votre facture

ABONNEMENT : Ce montant correspond à la part fixe déterminée en fonction des charges fixes du service de distribution d'eau potable,de collecte et de traitement des eaux usées et des caractéristiques de votre branchement.

DISTRIBUTION DE L'EAU : Ce montant correspond aux frais de fonctionnement et aux charges d'investissement du service comprenant le prélèvement de l'eau dans le milieu naturel, son traitement pour la rendre potable, son contrôle et sa distribution à votre robinet, 24h/24.

AGENCE DE L'EAU : Cet organisme public perçoit des redevances avec lesquelles il subventionne des actions pour la préservation des ressources en eau, la lutte contre les pollutions agricoles, urbaines ou industrielles et la modernisation des réseaux d'eau.

COLLECTE ET TRAITEMENT DES EAUX USÉES : Ce service correspond à la collecte et au transport des eaux usées jusqu'à une station de traitement où elles sont dépolluées avant de retourner dans le milieu naturel.

Conformément à la réglementation applicable en matière de données à caractère personnel, vous disposez d'un droit d'accès, de rectification, d'effacement, d'opposition, de limitation du traitement et de portabilité. Afin d'exercer vos droits, vous pouvez vous connecter à votre espace client en ligne, ou contacter votre service client depuis le formulaire de contact disponible sur le site internet mentionné en haut à gauche de votre facture. Si le traitement de votre demande ne vous convient pas, vous pouvez dans un second temps écrire par courriel à l'adresse privacy.france@suez.com ou par courrier auprès du Délégué à la Protection des Données de SUEZ, Altiplano, 4 place de la pyramide, 92800 Puteaux en précisant votre numéro de client, nom, prénom et adresse, et en joignant la copie recto verso de votre pièce d'identité.

SUEZ Eau France - Altiplano - 4 place de la pyramide, 92800 Puteaux - SAS au capital de 422.224.040 euros - SIREN 410 034 607 - RCS Nanterre - N° TVA intracommunautaire FR79 410034 607

TREK998F00F120-0191139000648984N

Comment régler votre facture ?

Depuis votre compte en ligne www.toutsurmoneau.fr , les moyens de paiement ci-dessous vous assurent une prise en compte rapide et sécurisée de votre règlement.

Par prélèvement automatique

- **Mensuel** afin de mieux maîtriser votre budget, il est identique sur 10 mois et 2 échéances de régularisation si nécessaire
- **A chaque facture,** le montant de votre facture est prélevé sur votre compte à la date limite de paiement et vous évite des frais de retard

Par prélèvement e-TIP, il reste à votre discrétion et nécessite votre validation à chaque facture

Par Carte Bancaire ou en appelant le 0800 948 408 (appel gratuit depuis un poste fixe) ou de l'étranger au +33 (0)800 948 408

D'autres moyens de paiement sont à votre disposition, le délai de prise en compte peut varier en fonction du mode de règlement choisi:

- Par Virement sur notre compte bancaire FR7120041000010697940L02034 - BIC PSSTFRPP en indiquant votre référence client (98- 8815403297) et le numéro de votre facture
- Par TIP SEPA : en datant et signant le document TIP de votre facture, à envoyer par courrier affranchi
- Par chèque : à envoyer par courrier affranchi, en joignant le document TIP SEPA non signé de votre facture
- En espèces : en déposant votre règlement dans un bureau de poste (seul le montant total est accepté et pour un montant inférieur à 200 euros)

réf. client :	98-7851404430
identifiant *:	5890
facture n° :	F120-0191137

SIRET émetteur : 41003460700474

contacts

www.toutsurmoneau.fr
accessible depuis votre smartphone

Service client du lundi au vendredi de 8h à 19h et le samedi de 8h à 13h
0977 408 469
APPEL NON SURTAXÉ

urgence 24h/24
0977 428 469
APPEL NON SURTAXÉ

SUEZ Eau France - service client
TSA 50001
36400 LA CHATRE

www.toutsurmoneau.fr/acceo

e-facture

Recevez votre facture directement sur votre compte en ligne en optant pour l'e-facture sur www.toutsurmoneau.fr

MME M CLAYES SS BOIS R-R2 120 M3 RAD
. RUE SPECIMEN 120M3
78340 LES CLAYES SOUS BOIS

Service de l'Eau d' AQUAVESC

SPECIMEN 120 M3 — 26 Janvier 2026

	m³	prix m³**	montant TTC
Votre abonnement			25,68 €
Votre consommation	120 m³	4,73 €	567,03 €

Net à payer 592,71 €

Merci de régler cette facture au plus tard le 27 janvier 2026
Règlement à réception, sans escompte.

Une indemnité forfaitaire de 40€ sera facturée à tout professionnel en retard de paiement outre des intérêts de retard calculés au taux appliqué par la Banque centrale européenne à son opération de refinancement la plus récente majoré de 10 points de pourcentage.
** Prix TTC hors abonnement, arrondi au centime.

Répartition

Distribution de l'eau :	47 %
Collecte et traitement des eaux usées :	41 %
Organismes publics :	12 %

* Cet identifiant vous permettra de vous inscrire de manière sécurisée à votre compte en ligne. Il pourra aussi vous être demandé lors de vos contacts par téléphone.

Adresse desservie :
MME M CLAYES SS BOIS R-R2 120 M3 RAD
RUE SPECIMEN RAD
78340 LES CLAYES SOUS BOIS

Date et Lieu — Signature

MME M CLAYES SS BOIS R-R2
120 M3 RAD
. RUE SPECIMEN 120M3
78340 LES CLAYES SOUS BOIS

IBAN : JOIGNEZ UN RIB
ICS : FR70ZZZ236497
RUM : TIP19113598F120-0191137100000000

Montant : 592,71 €

TIPS€PA

Mandat de prélèvement SEPA ponctuel : En signant ce formulaire de mandat, vous autorisez SUEZ Eau France SAS à envoyer des instructions à votre banque pour débiter votre compte, et votre banque à débiter votre compte conformément aux instructions de SUEZ Eau France SAS. Vous bénéficiez du droit d'être remboursé par votre banque selon les conditions décrites dans la convention que vous avez passée avec elle. Une demande de remboursement doit être présentée dans les 8 semaines suivant la date de débit de votre compte pour un prélèvement autorisé. Vos droits concernant le présent mandat sont expliqués dans un document que vous pouvez obtenir auprès de votre banque. Le présent document a valeur de mandat de prélèvement SEPA ponctuel. **Votre signature vaut autorisation pour débiter, à réception, votre compte pour le montant indiqué.**

SUEZ EAU FRANCE SAS
TSA 30012
41976 BLOIS CEDEX 9

La mensualisation : le choix de la tranquillité

113510810601

191135113567 2698F120-0191137100000000965108 59271

Document à conserver 10 ans

N°Facture : F120-0191137-1

pour en savoir +

Choisir de prendre une douche plutôt qu'un bain, remplir complètement la machine à laver, couper l'eau lors du brossage des dents, utiliser juste ce qu'il faut de liquide vaisselle et de lessive, jeter à la poubelle les lingettes et autres petits déchets, sont autant de gestes simples et efficaces pour réduire votre consommation d'eau et préserver l'environnement.

Evaluez votre consommation et découvrez les bons réflexes sur :
www.toutsurmoneau.fr

Détail de votre facture	Quantité	Prix unitaire € HT	Montant € HT	Taux TVA	Montant € TTC
DISTRIBUTION DE L'EAU			264,11		278,64
ABONNEMENT					
Part Suez Eau France du 01/01/2026 au 01/01/2027	2	12,17	24,34	5,5	
CONSOMMATION					
Part Suez Eau France du 01/01/2026 au 01/01/2027	120 m³	1,4981	179,77	5,5	
Part AQUAVESC T1 de 0 M3 à 120 M3 du 01/01/2026 au 01/01/2027	120 m³	0,50	60,00	5,5	
COLLECTE ET TRAITEMENT DES EAUX USÉES			219,99		241,99
CONSOMMATION					
Part SQY traitement du 01/01/2026 au 01/01/2027	120 m³	0,10	12,00	10,0	
Part SEVESC traitement du 01/01/2026 au 01/01/2027	120 m³	0,7461	89,53	10,0	
Part SQY collecte du 01/01/2026 au 01/01/2027	120 m³	0,57	68,40	10,0	
Part SEVESC collecte du 01/01/2026 au 01/01/2027	120 m³	0,4172	50,06	10,0	
ORGANISMES PUBLICS			67,78		72,08
AGENCE DE L'EAU SEINE NORMANDIE					
Prélèvement sur la ressource en eau (Ag Eau) du 01/01/2026 au 01/01/2027	120 m³	0,0820	9,84	5,5	
Performance des systèmes d'asst collectif (Ag Eau) du 01/01/2026 au 01/01/2027	120 m³	0,1068	12,82	10,0	
Performance des réseaux d'eau potable (Ag Eau) du 01/01/2026 au 01/01/2027	120 m³	0,0360	4,32	5,5	
Consommation eau potable (Ag Eau) du 01/01/2026 au 01/01/2027	120 m³	0,34	40,80	5,5	
TOTAL HT			551,88		
MONTANT TVA (5.5 %)			17,55		
MONTANT TVA (10.0 %)			23,28		
Total TTC TVA acquittée sur les débits					592,71
Net à payer					**592,71 €**

Pour mieux comprendre votre facture

ABONNEMENT : Ce montant correspond à la part fixe déterminée en fonction des charges fixes du service de distribution d'eau potable,de collecte et de traitement des eaux usées et des caractéristiques de votre branchement.

DISTRIBUTION DE L'EAU : Ce montant correspond aux frais de fonctionnement et aux charges d'investissement du service comprenant le prélèvement de l'eau dans le milieu naturel, son traitement pour la rendre potable, son contrôle et sa distribution à votre robinet, 24h/24.

AGENCE DE L'EAU : Cet organisme public perçoit des redevances avec lesquelles il subventionne des actions pour la préservation des ressources en eau, la lutte contre les pollutions agricoles, urbaines ou industrielles et la modernisation des réseaux d'eau.

COLLECTE ET TRAITEMENT DES EAUX USÉES : Ce service correspond à la collecte et au transport des eaux usées jusqu'à une station de traitement où elles sont dépolluées avant de retourner dans le milieu naturel.

Conformément à la réglementation applicable en matière de données à caractère personnel, vous disposez d'un droit d'accès, de rectification, d'effacement, d'opposition, de limitation du traitement et de portabilité. Afin d'exercer vos droits, vous pouvez vous connecter à votre espace client en ligne, ou contacter votre service client depuis le formulaire de contact disponible sur le site internet mentionné en haut à gauche de votre facture. Si le traitement de votre demande ne vous convient pas, vous pouvez dans un second temps écrire par courriel à l'adresse privacy.france@suez.com ou par courrier auprès du Délégué à la Protection des Données de SUEZ, Altiplano, 4 place de la pyramide, 92800 Puteaux en précisant votre numéro de client, nom, prénom et adresse, et en joignant la copie recto verso de votre pièce d'identité.

SUEZ Eau France - Altiplano - 4 place de la pyramide, 92800 Puteaux - SAS au capital de 422.224.040 euros - SIREN 410 034 607 - RCS Nanterre - N° TVA intracommunautaire FR79 410034 607

TREK998F00F120-019113700059271 4N

Comment régler votre facture ?

Depuis votre compte en ligne www.toutsurmoneau.fr , les moyens de paiement ci-dessous vous assurent une prise en compte rapide et sécurisée de votre règlement.

Par prélèvement automatique

- **Mensuel** afin de mieux maîtriser votre budget, il est identique sur 10 mois et 2 échéances de régularisation si nécessaire
- **A chaque facture,** le montant de votre facture est prélevé sur votre compte à la date limite de paiement et vous évite des frais de retard

Par prélèvement e-TIP, il reste à votre discrétion et nécessite votre validation à chaque facture

Par Carte Bancaire ou en appelant le 0800 948 408 (appel gratuit depuis un poste fixe) ou de l'étranger au +33 (0)800 948 408

D'autres moyens de paiement sont à votre disposition, le délai de prise en compte peut varier en fonction du mode de règlement choisi:

- Par Virement sur notre compte bancaire FR7120041000010697940L02034 - BIC PSSTFRPP en indiquant votre référence client (98- 7851404430) et le numéro de votre facture
- Par TIP SEPA : en datant et signant le document TIP de votre facture, à envoyer par courrier affranchi
- Par chèque : à envoyer par courrier affranchi, en joignant le document TIP SEPA non signé de votre facture
- En espèces : en déposant votre règlement dans un bureau de poste (seul le montant total est accepté et pour un montant inférieur à 200 euros)

III | Comptes de la délégation

4.1 Le CARE

4.1.1 Le CARE

Marché Public d'Exploitation par concession du service publique de l'assainissement collectif

Villepreux
Communauté d'Agglomération de Saint-Quentin en Yvelines
Comptes Annuel de Résultat de l'Exploitation de l'exercice 2025
(En euros)

	2022	2023	2024	2025	Evol. (%)
Produits					
Exploitation	856,586	1,958,660	4,245,435	4,213,714	-0.7%
Eaux usées	*654,105*	*1,958,660*	*4,245,435*	*4,213,714*	-0.7%
Redevances et surtaxes facturation SEVESC	202,481	752,612	1,507,658	1,608,175	6.7%
Redevances et surtaxes facturation Tiers	*0*	*0*	*0*	*0*	
Subventions d'exploitation (primes)	0	0	0	0	
Travaux réalisés dans le cadre du contrat	0	155,112	140,614	23,743	-83.1%
Sous-total	**856,586**	**2,866,384**	**5,893,708**	**5,845,633**	-0.8%
Charges					
Personnel d'exécution	173,608	457,480	850,016	850,460	0.1%
Energie électrique	125,239	458,770	466,311	369,517	-20.8%
Produits de traitement	20,465	265,494	244,279	101,908	-58.3%
Analyses et études	8,178	87,781	100,680	98,073	-2.6%
Sous-traitance, matières et divers	337,327	1,044,325	1,345,370	1,349,690	0.3%
Autres dépenses d'exploitation	6,454	12,331	30,724	43,882	42.8%
Impôts locaux et taxes	*3,820*	*8,609*	*14,403*	*15,956*	10.8%
Frais de siège Sevesc	63,847	143,914	405,358	457,304	12.8%
Contribution services mutualisés maison mère	21,585	69,754	128,351	139,836	8.9%
Charges relatives aux investissements	51,321	491,341	491,341	537,935	9.5%
Renouvellement (dépenses lissées)	74,262	311,501	347,120	340,019	-2.0%
Participations contractuelles:					
Redevances prélevées pour compte de tiers	202,481	752,612	1,507,658	1,608,175	6.7%
Pertes sur créances irrécouvrables et contentieux recouvrement	0	0	0	0	
Sous-total	**1,088,587**	**4,103,911**	**5,931,612**	**5,912,755**	-0.3%
Résultat avant impôts	**-232,002**	**-1,237,528**	**-37,904**	**-67,122**	77.1%
Déficits antérieurs	-232,002	-1,469,529	-1,507,433	-1,574,556	4.5%
Apurement des déficits antérieurs					
Impôts sur les sociétés 25.00%	0	0	0	0	
			0		
Résultat net	**-232,002**	**-1,237,528**	**-37,904**	**-67,122**	77.1%

4.1.2 Le détail des produits

- Les travaux réalisés dans le cadre du contrat par le Délégataire commandés par l'Agglomération

Commune	Adresse des travaux	Description des travaux	Montant Facturé € HT
MAUREPAS	STEP MAUREPAS	Installation disconnecteur	3,770.88 €
COIGNIERES	DO Pont de chevreuse	Marché N°S22034 - Contrat portant sur l'exploitation par concession du service public de l'assainissement collectif des communes de Coignières, Maurepas, Plaisir, les Clayes-sous-bois et Villepreux	
		DO pont de chevreuse - Pose détecteur de surverse	1,294.86 €
MAUREPAS	Poste des viviers et louveries	Postes de pompage Louveries & Viviers - mise en conformité de l'autosurveillance (étude hydraulique)	660.01 €
MAUREPAS	STEU Maurepas	Poste toutes eaux - curage - dépose et pose d'équipement	3,938.73 €
COIGNIERES	PR Pétroliers	Mise en conformité autosurveillance	2,250.15 €
MAUREPAS	PR MAISON BLANCHE	Mise en conformité autosurveillance	2,250.15 €
LES CLAYES SOUS BOIS	ASL BRODERIE	Curage et ITV	9,678.32 €

Montant total : 23 843,10 € HT.

4.2 Les reversements

4.2.1 Les reversements à la collectivité

Les reversements à la collectivité		
Période	**Date du reversement**	**Montant (€ HT)**
Reversement n° 8	28/11/2025	264 412,61
Reversement n° 7	27/10/2025	1 010,77
Reversement n° 6	15/10/2025	207 995,10
Reversement n° 10	31/07/2025	601,81
Reversement n° 9	31/07/2025	342 524,36
Reversement n° 5	30/05/2025	267 758,77
Reversement n° 4	09/05/2025	4 415,31
Reversement n° 3	16/04/2025	208 688,38
Reversement n° 1	31/01/2025	333 938,82
Reversement n° 2	31/01/2025	652,26
Total annuel		1 631 998,19

4.2.2 Les reversements de T.V.A.

Conformément aux dispositions de l'article 216bis annexe II du CGI, la collectivité transfert à son délégataire le droit à déduction de la TVA ayant grevé les investissements qu'elle a financés pendant la durée du contrat, et qui constituent des immobilisations du service affermé. Le délégataire se charge d'en demander le remboursement au Trésor Public et d'en assurer ensuite le reversement auprès de la collectivité.

Cette année aucun reversement de TVA n'a été effectué pour la collectivité.

4.3 La situation des biens et des immobilisations

4.3.1 La situation sur les installations

- **LES TRAVAUX DE RENOUVELLEMENT EFFECTUES PAR LE DELEGATAIRE**

Renouvellement sur les installations	
Opération	**Dépenses comptabilisées (€)**
COIGNIERES-COIGNIÈRES - MAISON BLANCHE (PR)-RVT-Echelle de descente	3 198,00
COIGNIERES-COIGNIÈRES - LES PETROLIERS (PR)-RVT-pompe P2	1 171,05
COIGNIERES-COIGNIÈRES - LES PETROLIERS (PR)-RVT-Armoire de commande et télésurveillance, sonde de niveau	8 633,08
COIGNIERES-COIGNIÈRES - OSIERS (PR)-RVT-sonde de niveau (autosurveillance)	3 649,00
MAUREPAS-MAUREPAS - RUE DU BOIS D'ACACIAS 1 et 2 (PR)-RVT-pompe 2	- 1 381,75
MAUREPAS-MAUREPAS - CHEMIN DU VIVIER (PR)-RVT-pieds d'assises, barres de guidage, canalisation	6759,18
MAUREPAS-MAUREPAS - CHEMIN DU VIVIER (PR)-RVT-pompes 1 & 2 (roues)	2062,32
MAUREPAS-MAUREPAS - ECOLE DE LA MARNIERE (PR)-RVT-pompe 1	1 480,00
VILLEPREUX-VILLEPREUX - Val Joyeux (PR EU)-RVT-sonde de niveau	506,52
MAUREPAS-MAUREPAS (STEU)-RVT-Prétraitement - aérotherme	945,72
MAUREPAS-MAUREPAS (STEU)-RVT-Pompes d'extraction boue	5 534,00
MAUREPAS-MAUREPAS (STEU)-RVT-eau industrielle (coffret de commande, pompes et équipements hydrauliques)	15 050,00
MAUREPAS-MAUREPAS (STEU)-RVT-complément Travaux concessif surpresseurs	2 471,00
MAUREPAS-MAUREPAS (STEU)-RVT-BA B - agitateurs & pompes liqueur mixtes	2 401,24
MAUREPAS-MAUREPAS (STEU)-RVT-File B - agitateurs IGS	1 791,65
MAUREPAS-MAUREPAS (STEU)-RVT-vanne auto surpresseur SOS	4 942,00
MAUREPAS-MAUREPAS (STEU)-RVT-Instrumentation prétraitement	1 557,81
MAUREPAS-MAUREPAS (STEU)-RVT-Instrumentation bassins d'aération	1 216,42
MAUREPAS-MAUREPAS (STEU)-RVT-batardeaux prétraitement	3 111,15
MAUREPAS-MAUREPAS (STEU)-RVT-Débitmètre; pompe polymère; débitmètre boue file A	2 295,89
MAUREPAS-MAUREPAS (STEU)-RVT-modules à masques	9 742,00
MAUREPAS-MAUREPAS (STEU)-RVT-Automates GE	4 785,20
THIVERVAL GRIGNON—VAL DES EGLANTIERS (STEU) RVT-Portail (partiel)	938,78
THIVERVAL GRIGNON—VAL DES EGLANTIERS (STEU) RVT-Extincteurs	1 296,03
THIVERVAL GRIGNON—VAL DES EGLANTIERS (STEU) RVT-TGBT (batteries de condensateurs)	11 291,00
THIVERVAL GRIGNON—VAL DES EGLANTIERS (STEU) RVT-pompes à sable	7 130,00

Renouvellement sur les installations	
Opération	**Dépenses comptabilisées (€)**
THIVERVAL GRIGNON—VAL DES EGLANTIERS (STEU) RVT-pompes de relevage	22 043,99
THIVERVAL GRIGNON—VAL DES EGLANTIERS (STEU) RVT-compresseur dessableur	2 353,00
THIVERVAL GRIGNON—VAL DES EGLANTIERS (STEU) RVT-tamisage (partiel)	1 404,00
THIVERVAL GRIGNON—VAL DES EGLANTIERS (STEU) RVT-dégrilleur (partiel, skydom et motoréducteur)	10 426,26
THIVERVAL GRIGNON—VAL DES EGLANTIERS (STEU) RVT-vanne bypass dégrilleur	5 470,00
THIVERVAL GRIGNON—VAL DES EGLANTIERS (STEU) RVT-bassins d'aération sondes redox	2 000,00
THIVERVAL GRIGNON—VAL DES EGLANTIERS (STEU) RVT- bassins d'aération (pieds d'assise et agitateur zone de contact B)	29 090,96
THIVERVAL GRIGNON—VAL DES EGLANTIERS (STEU) RVT-diffuseurs A	30 239,40
THIVERVAL GRIGNON—VAL DES EGLANTIERS (STEU) RVT-agitateurs 2 files A & B	14 206,06
THIVERVAL GRIGNON—VAL DES EGLANTIERS (STEU) RVT-pompes de recirculation	5 994,71
THIVERVAL GRIGNON—VAL DES EGLANTIERS (STEU) RVT-motoréducteur pont racleur B	4 131,04
THIVERVAL GRIGNON—VAL DES EGLANTIERS (STEU) RVT-couronnes centrales A & B	14 610,00
THIVERVAL GRIGNON—VAL DES EGLANTIERS (STEU) RVT-turbine clarificateur A	1 649,96
THIVERVAL GRIGNON—VAL DES EGLANTIERS (STEU) RVT-motoréducteurs Densadeg et pompe de recircultation	3 570,00
THIVERVAL GRIGNON—VAL DES EGLANTIERS (STEU) RVT-capteur niveau cuve FeCl3	1 312,00
THIVERVAL GRIGNON—VAL DES EGLANTIERS (STEU) RVT-variateurs pompes doseuses Densadeg	1 946,44
THIVERVAL GRIGNON—VAL DES EGLANTIERS (STEU) RVT-AG5 boitier de communication et pompes eau industrielle	2 641,98
THIVERVAL GRIGNON—VAL DES EGLANTIERS (STEU) RVT-Débitmètre sortie eau traitée	2 500,02
THIVERVAL GRIGNON—VAL DES EGLANTIERS (STEU) RVT-pompe gaveuse et motoréducteur	10 774,74
THIVERVAL GRIGNON—VAL DES EGLANTIERS (STEU) RVT-pompe injection polymère et pompe de lubrification	2 469,00
THIVERVAL GRIGNON—VAL DES EGLANTIERS (STEU) RVT-motoréducteur centrifugeuse A et réducteur centrifugeuse B	11 697,33
THIVERVAL GRIGNON—VAL DES EGLANTIERS (STEU) RVT-goulotte centrifugeuse B	695,00
THIVERVAL GRIGNON—VAL DES EGLANTIERS (STEU) RVT-Agitateur bâche à boues flottées	1 453,83
THIVERVAL GRIGNON—VAL DES EGLANTIERS (STEU) RVT-pompe de recirculation oxydo-basic désodorisation	4 027,00
-	288 195

SEVESC
ASSAINISSEMENT ET SERVICES

SQY
faire d'innovations

PROCES-VERBAL DE RECEPTION DE TRAVAUX REALISES DANS LE CADRE DU PROGRAMME DE RENOUVELLEMENT

Contrat DSP SQY EU N° 22034 - postes, instrumentation, stations d'épuration

EXERCICE 2025

	MONTANT (€ HT tout compris)	
	Valeurs 2025	Base contrat
Postes & instrumentation	27 460 €	25 170 €
Station d'épuration de Maurepas	53 373 €	46 144 €
Station d'épuration du Val des Eglantiers	207 363 €	179 275 €
	288 195 €	**250 589 €**

PROCES VERBAL DE RECEPTION

Saint-Quentin-en-Yvelines, après avoir procédé aux examens et vérifications nécéssaires, constate que les travaux ci-dessus ont été exécutés.

La SEVESC

Le 10/04/2026.
Nom Aurélie LIERE
Visa

SQY

Le 10/04/2026
Nom CANER-CHABRAN Anne
Visa

- **LES TRAVAUX CONCESSIFS EFFECTUES PAR LE DELEGATAIRE**

Travaux neufs effectués sur les installations	
Opération	**Dépenses comptabilisées (€)**
MAUREPAS-MAUREPAS (STEU)-TN-Travaux concessifs - bassin bio	33 822,11
MAUREPAS-MAUREPAS (STEU)-TN-Travaux concessifs déshydratation	456 956,79
-	490 778,90

4.3.2 La situation sur les canalisations

- **LES TRAVAUX NEUFS EFFECTUES PAR LE DELEGATAIRE**

Travaux neufs effectués sur les réseaux	
Opération	**Dépenses comptabilisées (€)**
Multi-communes--TN-Travaux renouvellement réseau Avenue Dassault	2 860,00
Multi-communes--TN-Etude méthanisation boues SQY - phase 1 juin 2024	24 460,50
-	27 320,50

4.4 Les investissements contractuels

4.4.1 Le renouvellement

- **LE SUIVI DES DOTATIONS**

	Suivi du fonds suivant les critères contractuels	2022	2023	2024	2025
Article 73 - Suivi des dépenses du Renouvellement Collecte et Transport					
	taux actualisation **K1** (article 29A)	1,00000	1,04741	1,08832	1,09474
	dotation montant € valeur **(article 73) DO_0**	14 386	57 543	57 543	57 543
	dotation montant € courant **DO_N**	14 386	60 271	62 625	62 994
	Solde début exercice	**0**	**14 386**	**23 996**	**60 009**
	dotation € courant DO_N	**14 386**	**60 271**	**62 625**	**62 994**
	dépenses effectives **DE_N**	**0**	**(50 660)**	**(26 611)**	**(27 459)**
	solde Dotation $S_N = S_{N-1} \times K1_N + DO_N - DE_N$	**14 386**	**23 996**	**60 009**	**95 544**

	Suivi du fonds suivant les critères contractuels	2022	2023	2024	2025
Article 73 - Suivi des dépenses du Renouvellement Traitement STEP Plaisir					
	taux actualisation **K2** (article 29B)	1,00000	1,04897	1,18786	1,15667
	dotation montant € valeur **(article 73) DO_0**	30 327	121 306	121 306	121 306
	dotation montant € courant **DO_N**	30 327	127 247	144 095	140 311
	Solde début exercice	**0**	**18 821**	**(58 731)**	**(51 897)**
	dotation € courant DO_N	**30 327**	**127 247**	**144 095**	**140 311**
	dépenses effectives **DE_N**	**(11 506)**	**(204 799)**	**(137 262)**	**(207 363)**
	solde Dotation $S_N = S_{N-1} \times K2_N + DO_N - DE_N$	**18 821**	**(58 731)**	**(51 897)**	**(118 948)**

	Suivi du fonds suivant les critères contractuels	2022	2023	2024	2025
Article 73 - Suivi des dépenses du Renouvellement Traitement STEP Maurepas					
	taux actualisation **K2** (article 29B)	1,00000	1,04897	1,18786	1,15667
	dotation montant € valeur **(article 73) DO_0**	29 549	118 196	118 196	118 196
	dotation montant € courant **DO_N**	29 549	123 984	140 400	136 714
	Solde début exercice	**0**	**(21 719)**	**(134 050)**	**(197 419)**
	dotation € courant DO_N	**29 549**	**123 984**	**140 400**	**136 714**
	dépenses effectives **DE_N**	**(51 268)**	**(236 316)**	**(203 769)**	**(53 373)**
	solde Dotation $S_N = S_{N-1} \times K2_N + DO_N - DE_N$	**(21 719)**	**(134 050)**	**(197 419)**	**(114 078)**

4.4.2 Les travaux neufs du domaine concédé

- **LES OPERATIONS REALISEES DANS LE CADRE DES TRAVAUX CONCESSIFS**

Les travaux neufs de l'année	
Opération	**Dépenses comptabilisées (€)**
Installations	482 252,00
Réseaux	2 860,00
Total	485 112

- **LE SUIVI DE LA DOTATION**

	Suivi du fonds suivant les critères contractuels	2022	2023	2024	2025
Article 74 - Suivi des dépenses du Fonds Collecte/Transport	taux actualisation K1 *(Indiqué Annexe 11 du contrat)*	1,00000	1,01700	1,03429	1,05187
	dotation de base montant € valeur **(CEP) DO_0** *(cf. Annexe 11 du contrat)*	51 321	205 284	205 284	205 284
	dotation montant € courant **DO_N**	51 321	208 774	212 323	215 932
	Solde début exercice	**0**	**51 321**	**246 254**	**(274 085)**
	dotation € courant DO_N	**51 321**	**208 774**	**212 323**	**215 932**
	dépenses effectives **DE_N**	**0**	**(13 841)**	**(732 662)**	**(2 860)**
	solde Dotation $S_N = S_{N-1} \times K1_N + DO_N - DE_N$	**51 321**	**246 254**	**(274 085)**	**(61 013)**

	Suivi du fonds suivant les critères contractuels	2022	2023	2024	2025
Article 74 - Suivi des dépenses du Fonds Traitement STEP Plaisir	taux actualisation **K2** (article 29B)	1,00000	1,00000	1,00000	1,00000
	dotation montant € valeur **(article 74) DO_0**	14 385	57 543	57 543	57 543
	dotation montant € courant **DO_N**	14 386	57 543	57 543	57 543
	Solde début exercice	**0**	**14 386**	**(87 917)**	**(101 919)**
	dotation € courant DO_N	**14 386**	**57 543**	**57 543**	**57 543**
	dépenses effectives **DE_N**	**0**	**(159 846)**	**(71 544)**	**8 527**
	solde Dotation $S_N = S_{N-1} \times K2_N + DO_N - DE_N$	**14 386**	**(87 917)**	**(101 919)**	**(35 848)**

	Suivi du fonds suivant les critères contractuels	2022	2023	2024	2025
Article 74 - Suivi des dépenses du Fonds Traitement STEP Maurepas					
	taux actualisation **K2** (article 29B)	1,00000	1,00000	1,00000	1,00000
	dotation montant € valeur **(article 74) DO_0**	38 102	152 411	152 411	152 411
	dotation montant € courant **DO_N**	38 102	152 411	152 411	152 411
	Solde début exercice	**0**	**38 102**	**38 656**	**(252 448)**
	dotation € courant DO_N	**38 102**	**152 411**	**152 411**	**152 411**
	dépenses effectives **DE_N**		**(151 857)**	**(443 515)**	**(490 779)**
	solde Dotation $S_N = S_{N-1} \times K2_N + DO_N - DE_N$	**38 102**	**38 656**	**(252 448)**	**(590 816)**

4.4.3 Les travaux d'innovation

Aucune dépense n'a été imputée sur les fonds Innovation en 2025.

	Suivi du fonds suivant les critères contractuels	2022	2023	2024	2025
Article 75 - Suivi des dépenses du Fonds Travaux Innovation STEP Plaisir	taux actualisation **K3** (article 29B)	1,00000	1,00000	1,00000	1,00000
	dotation montant € valeur **(article 75) DO_0**	6 805	27 216	27 216	27 216
	dotation montant € courant **DO_N**	6 805	27 216	27 216	27 216
	Solde début exercice	**0**	**6 805**	**34 021**	**1 819**
	dotation € courant DO_N	**6 805**	**27 216**	**27 216**	**27 216**
	dépenses effectives **DE_N**	**0**	**0**	**(59 418)**	**0**
	solde Dotation $S_N = S_{N-1} \times K3_N + DO_N - DE_N$	**6 805**	**34 021**	**1 819**	**29 035**

	Suivi du fonds suivant les critères contractuels	2022	2023	2024	2025
Article 75 - Suivi des dépenses du Fonds Travaux Innovation Collecte et Transport	taux actualisation **K3** (article 29B)	1,00000	1,00000	1,00000	1,00000
	dotation montant € valeur **(article 74) DO_0**	2 138	8 554	8 554	8 554
	dotation montant € courant **DO_N**	2 138	8 554	8 554	8 554
	Solde début exercice	**0**	**2 138**	**10 692**	**19 246**
	dotation € courant DO_N	**2 138**	**8 554**	**8 554**	**8 554**
	dépenses effectives **DE_N**	**0**	**0**	**0**	**0**
	solde Dotation $S_N = S_{N-1} \times K3_N + DO_N - DE_N$	**2 138**	**10 692**	**19 246**	**27 800**

4.4.4 L'Etude de valorisation des boues

L'étude sur la méthanisation des boues d'épuration à l'échelle de l'agglomération de SQY a été lancée en juin 2024 auprès du cabinet Merlin.
Cette étude technico-économique, pilotée par SQY, intègre les prestations suivantes à partir de l'actualisation de l'étude réalisée en 2023 par le cabinet Merlin via le Club Climat Energie de SQY :
- Etablissement de 2 notes d'accompagnement relatives à
  - la nécessité de mise en place d'une unité de méthanisation ;
  - à la justification technique de la filière sélectionnée.
- Identification des différents scénarios techniques de méthanisation suivant la mise à jour de l'étude de gisements des boues méthanisables ;
- Analyse économique et financière des scénarios techniques envisagés ;
- Présentation des pré-études à réaliser pour le projet.

Rappels du montant et nature des études :

Etude 2 : 22 730 € HT Etude technico-économique de mise en place unité de méthanisation sur SQY
Etude 3 : 29 155 € HT =) Etude de saturation de la STEP du Val des Eglantiers et de la mise en place d'un décanteur lamellaire
Etude PAREC : 22 400 € HT Eude de mise en place échangeurs

L'étude 2 a été réalisée entre mai 2024 et septembre 2025. L'étude 3 démarre en janvier 2026.

Le tableau ci-dessous présente les montants engagés.

Suivi de l'étude de valorisation des boues : dépenses comptabilisées (€ H.T.)				
Opération	**2022**	**2023**	**2024**	**2025**
Valorisation des boues (OCI 32387-70)	0	0	(21 594)	(24 461)
Total (€ H.T.) :	**0**	**0**	**(21 594)**	**(24 461)**

Le détail de la facturation est présenté ci-après.

2024 : engagement SEVESC de 95 % de l'étude 2 soit 21 954 € / Montant facturé 0 € HT.

2025 : engagement SEVESC de 5 % de l'étude 2 (1 137 €) + 80 % de l'étude 3 (23 324 €) soit 24 460 € HT / Montant facturé : 100 % de l'étude 2 soit 22 730 € HT

4.4.5 Le fonds Communication

Le fonds Communication permet d'assurer le financement d'actions de communication du service et plus spécifiquement l'accompagnement des visites par des associations de guides spécialisés.
Il est comptabilisé en charges d'exploitation dans la comptabilité du Délégataire.

Pas d'actualisation (article 26 du contrat)

Communication (OPEX)	oct-22	2023	2024	2025	TOTAL
Prévu au CPE (base contrat)	2 500 €	10 000 €	10 000 €	10 000 €	32 500 €
TOTAL Dépenses (€ courant)	0 €	0 €	5 535 €	9 501 €	15 036 €
Ecart	2 500 €	10 000 €	4 465 €	499 €	17 464 €

Les actions réalisées en 2025 sont présentées en annexe.

Au 31/12/2025, le solde du fonds de communication s'élève à 17 464€ HT.

5 Votre délégataire

Depuis plus de 160 ans, SUEZ apporte des services essentiels pour protéger et améliorer la qualité de vie, face à des défis environnementaux grandissants. Le Groupe permet à ses clients de fournir l'accès à des services d'eau et de déchets, par des solutions innovantes, circulaires et résilientes. Présent dans 40 pays avec 40 000 collaborateurs, il permet également à ses clients de créer de la valeur sur l'ensemble du cycle de vie de leurs infrastructures et de leurs services et de conduire leur transition écologique en y associant leurs usagers. En 2024, SUEZ a fourni de l'eau potable à 68 millions de personnes dans le monde et des services d'assainissement à 44 millions de personnes. Le Groupe a produit 8 TWh d'énergie à partir des déchets et des eaux usées.

SUEZ en chiffres (2024)

- ➔ **9,2 milliards € de chiffre d'affaires**
- ➔ **10 centres de recherche et d'excellence (dont 8 en France, à Paris, Bordeaux et Lyon)**
- ➔ **1 300 experts (dont près de 300 chez SUEZ Eau France)**
- ➔ **10 000 usines de traitement de l'eau et des déchets dans le monde (dont respectivement 630 usines d'eau potable et 1 905 usines de traitement des eaux usées en France)**

Nos métiers et nos savoir-faire contribuent par nature, et depuis toujours, à préserver l'environnement, la santé publique et apportent des services essentiels. Alors que les effets du changement climatique sont partout visibles, que les enjeux en matière de transition énergétique et sociaux sont cruciaux dans un monde fait d'incertitudes, SUEZ s'est engagé dans la mise en œuvre d'une Feuille de Route de Développement durable 2023-2027 centrée sur 3 piliers (climat, nature et social) et 24 engagements concrets qui sont évalués chaque année. Cette feuille de route développement durable vise à renforcer et amplifier notre contribution dans les territoires en structurant nos actions autour d'une ambition commune forte partout où nous opérons.

La raison d'être de SUEZ

« Unis par la passion de nos métiers, nos valeurs d'inclusion et notre sens du collectif, nous innovons pour préserver l'eau et valoriser les déchets, sous forme de matières recyclées et d'énergie.
Nous promouvons et déployons des pratiques plus sobres, des technologies plus efficaces et des solutions circulaires, pour réutiliser et faire le meilleur usage des ressources limitées de la Terre.

Au plus près des territoires, nous nous engageons pour l'humain et la planète afin de leur apporter les ressources d'un avenir commun. »

Un actionnariat qui soutient les ambitions du groupe

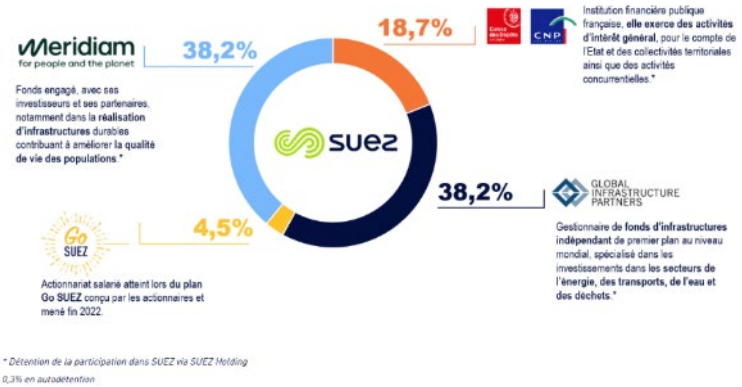

SUEZ est détenu par un consortium d'actionnaires solides et réputés, résolus à soutenir une stratégie ambitieuse visant à faire du Groupe un leader mondial, agile et innovant dans le domaine des services à l'environnement.
Sur recommandation du Comité des nominations et des rémunérations, le Conseil d'administration de SUEZ, lors de sa réunion du 6 juin 2025, a approuvé à l'unanimité la nomination de Xavier Girre au poste de PDG de SUEZ, à compter du 1er juillet 2025.

5.1 Notre organisation

5.1.1 La Région

Avec ses 6 agences territoriales, l'activité s'étend sur les départements des Yvelines, des Hauts-de-Seine, de l'Essonne, du Val d'Oise, de l'Eure, de Paris, de Seine et Marne, du Val de Marne et de Seine Saint Denis.

Véritable entreprise locale de services, cette direction apporte chaque jour des solutions « sur-mesure » en s'appuyant sur une organisation de proximité, la réactivité et la disponibilité de ses agents ainsi que des moyens adaptés lui permettant d'assurer un service continu.

5.2 Notre système de management

Le système de management de SUEZ Eau France est certifié ISO 9001 – ISO 14001 – ISO 50001 sur tout le territoire national, et pour toutes nos activités :

- Production et distribution d'eau potable et industrielle 24h/24
- Collecte et traitement d'eaux usées et/ou d'eaux pluviales
- Travaux et prestations de services en eau potable, en eau industrielle, en assainissement, en irrigation et gestion des milieux naturels
- Entretien et dépollution de plans d'eau, gestion de réseaux d'irrigation
- Gestion des services à la clientèle
- Prestations de contrôle et d'étalonnage sur banc de compteurs d'eau
- Gestion de la qualité des milieux aquatiques et maîtrise des risques côtiers.

Notre système national permet à nos clients de bénéficier du savoir-faire de SUEZ :

- Des standards d'exploitation de haut niveau et régulièrement enrichis par l'expérience collective et l'expertise de nos centres de recherche et d'innovation ;

- Un dispositif d'entretien des compétences des collaborateurs, intégrant les évolutions techniques, technologiques et digitales dans nos métiers ;

- Un processus de veille réglementaire exhaustif et rigoureux, qui nous permet d'identifier et anticiper les évolutions réglementaires ;

- Une organisation de préparation à la gestion des situations d'urgence permettant de maîtriser les risques et assurer la continuité d'activité face aux crises de plus en plus fréquentes.

A partir de ce socle commun, nos équipes régionales s'attachent à prendre en compte les spécificités de chaque territoire afin d'adapter au mieux nos activités aux attentes de nos clients et à leurs enjeux techniques, environnementaux et sociétaux

Notre ambition est de transformer la gestion de l'eau et d'être le leader de référence pour bâtir avec nos clients un avenir plus durable pour l'humain, la nature et la planète.

Nos certificats ISO 9001-14001-50001 ont été renouvelés en décembre 2024 pour une période de 3 ans.

NOTRE CERTIFICAT ISO 9001

LRQA

Certificat en cours :	2 Décembre 2024	Première(s) approbation(s) :
Date d'expiration :	1 Décembre 2027	ISO 9001 - 27 Avril 2004
Numéro de certificat :	10658222	

Certificat d'Approbation

Nous certifions que le Système de Management de la société :

SUEZ Eau France

16 place de l'Iris, 92040 PARIS LA DEFENSE, France

a été approuvé par la société LRQA selon les normes suivantes :

ISO 9001:2015

Numéro(s) d 'approbation : ISO 9001 – 0031282

Ce certificat n'est valable que s'il est accompagné de l'annexe portant le même numéro, et sur laquelle figure la liste des sites correspondant à l'approbation.

Le Système de Management concerne :

1. Production et distribution d'eau potable et industrielle 24h/24
2. Collecte et traitement d'eaux usées et/ou d'eaux pluviales
3. Travaux et prestations de services en eau potable, en eau industrielle, en assainissement, en irrigation et gestion des milieux naturels
4. Entretien et dépollution de plans d'eau, gestion de réseaux d'irrigation
5. Gestion des services à la clientèle
6. Prestations de contrôle et d'étalonnage sur banc de compteurs d'eau
7. Gestion de la qualité des milieux aquatiques et maîtrise des risques côtiers

Marta Escudero

Regional Director, Europe

Emis par : LRQA Limited

UKAS MANAGEMENT SYSTEMS 0001

LRQA Group Limited, its affiliates and subsidiaries and their respective officers, employees or agents are, individually and collectively, referred to in this clause as 'LRQA'. LRQA assumes no responsibility and shall not be liable to any person for any loss, damage or expense caused by reliance on the information or advice in this document or howsoever provided, unless that person has signed a contract with the relevant LRQA entity for the provision of this information or advice and in that case any responsibility or liability is exclusively on the terms and conditions set out in that contract.
Issued by: LRQA Limited, 1 Trinity Park, Bickenhill Lane, Birmingham B37 7ES, United Kingdom

NOTRE CERTIFICAT ISO 50001

LRQA

Certificat en cours :	2 Décembre 2024	Première(s) approbation(s) :
Date d'expiration :	1 Décembre 2027	ISO 50001 - 2 Décembre 2015
Numéro de certificat :	10658224	

Certificat d'Approbation

Nous certifions que le Système de Management de la société :

SUEZ Eau France

16 place de l'Iris, 92040 PARIS LA DEFENSE, France

a été approuvé par la société LRQA selon les normes suivantes :

ISO 50001:2018

Numéro(s) d 'approbation : ISO 50001 – 00028376

Ce certificat n'est valable que s'il est accompagné de l'annexe portant le même numéro, et sur laquelle figure la liste des sites correspondant à l'approbation.

Le Système de Management concerne :

1. Production et distribution d'eau potable et industrielle 24h/24
2. Collecte et traitement d'eaux usées et/ou d'eaux pluviales
3. Travaux et prestations de services en eau potable, en eau industrielle, en assainissement, en irrigation et gestion des milieux naturels
4. Entretien et dépollution de plans d'eau, gestion de réseaux d'irrigation
5. Gestion des services à la clientèle
6. Prestations de contrôle et d'étalonnage sur banc de compteurs d'eau
7. Gestion de la qualité des milieux aquatiques et maîtrise des risques côtiers

Marta Escudero

Regional Director, Europe

Emis par : LRQA Limited

UKAS MANAGEMENT SYSTEMS 0001

LRQA Group Limited, its affiliates and subsidiaries and their respective officers, employees or agents are, individually and collectively, referred to in this clause as 'LRQA'. LRQA assumes no responsibility and shall not be liable to any person for any loss, damage or expense caused by reliance on the information or advice in this document or howsoever provided, unless that person has signed a contract with the relevant LRQA entity for the provision of this information or advice and in that case any responsibility or liability is exclusively on the terms and conditions set out in that contract.
Issued by: LRQA Limited, 1 Trinity Park, Bickenhill Lane, Birmingham B37 7ES, United Kingdom

NOTRE CERTIFICAT ISO 14001

LRQA

Certificat en cours :	2 Décembre 2024	Première(s) approbation(s) :
Date d'expiration :	1 Décembre 2027	ISO 14001 - 27 Avril 2004
Numéro de certificat :	10658223	

Certificat d'Approbation

Nous certifions que le Système de Management de la société :

SUEZ Eau France

Tour CB21 - 16 place de l'Iris, PB00130, 92040 PARIS LA DEFENSE CEDEX, France

a été approuvé par la société LRQA selon les normes suivantes :

ISO 14001:2015

Numéro(s) d 'approbation : ISO 14001 – 0079623

Ce certificat n'est valable que s'il est accompagné de l'annexe portant le même numéro, et sur laquelle figure la liste des sites correspondant à l'approbation.

Le Système de Management concerne :

1. Production et distribution d'eau potable et industrielle 24h/24
2. Collecte et traitement d'eaux usées et/ou d'eaux pluviales
3. Travaux et prestations de services en eau potable, en eau industrielle, en assainissement, en irrigation et gestion des milieux naturels
4. Entretien et dépollution de plans d'eau, gestion de réseaux d'irrigation
5. Gestion des services à la clientèle
6. Prestations de contrôle et d'étalonnage sur banc de compteurs d'eau
7. Gestion de la qualité des milieux aquatiques et maîtrise des risques côtiers

Marta Escudero

Regional Director, Europe

Emis par : LRQA Limited

UKAS MANAGEMENT SYSTEMS 0001

LRQA Group Limited, its affiliates and subsidiaries and their respective officers, employees or agents are, individually and collectively, referred to in this clause as 'LRQA'. LRQA assumes no responsibility and shall not be liable to any person for any loss, damage or expense caused by reliance on the information or advice in this document or howsoever provided, unless that person has signed a contract with the relevant LRQA entity for the provision of this information or advice and in that case any responsibility or liability is exclusively on the terms and conditions set out in that contract.
Issued by: LRQA Limited, 1 Trinity Park, Bickenhill Lane, Birmingham B37 7ES, United Kingdom

Système de management de la santé et sécurité au travail

Totalement intégré dans les pratiques au quotidien, notre management de la santé et la sécurité s'appuie sur l'organisation régionale en place.

Les outils déployés nous permettent de :

- Maîtriser les dangers :
  - ✓ Identifier les risques et les apprécier (évaluation des risques - plans de prévention - veille réglementaire - objectifs - indicateurs Santé Sécurité au travail) ;
  - ✓ Mettre en œuvre des mesures de maîtrise nécessaires (plans d'actions) ;
- Définir les rôles, responsabilités et autorités afin de permettre à chacun d'être acteur de sa propre sécurité ;
- Identifier et valider les compétences (plans de formation - autorisations de travail) ;
- Manager les équipes par le biais de visites, causeries, analyses des remontées de situations dangereuses ;
- Assurer la communication interne et externe ;
- Mettre en place une gestion documentaire (procédures, consignes…) ;
- Prévenir les situations d'urgences et les tester ;
- Surveiller les indicateurs, mettre en place des actions correctives et vérifier leur efficacité ;
- Réaliser des audits internes ;
- Tenir une revue de direction.

En 2025, l'Agence SEVESC de Trappes s'est pleinement engagée dans une démarche structurée d'amélioration continue de la santé et de la sécurité au travail, aboutissant à l'obtention de la certification ISO 45001.
Cette reconnaissance vient valoriser l'implication des équipes et la mise en place d'une organisation renforcée en matière de prévention des risques professionnels, de maîtrise des situations dangereuses et de développement de la culture sécurité.
Cette certification traduit la volonté de l'Agence d'inscrire durablement la sécurité des collaborateurs, des intervenants extérieurs et des usagers au cœur de son fonctionnement quotidien, tout en garantissant un haut niveau d'exigence sur l'ensemble de ses activités d'exploitation et de maintenance.

L'agence SEVESC 78 a été audité pour la première fois sur son système de management de la santé et sécurité au travail. Au cours de **l'audit initial réalisé du 08 au 12 décembre 2025**, l'amélioration continue du système de management de la santé sécurité a été démontré à travers plusieurs actions opérationnelles et stratégiques. De nombreux points forts ont été identifiés par l'auditeur ainsi que des non-conformités sur lesquelles il sera nécessaire de mettre en place des actions correctives.

L'organisme de certification approuve que le système de management est conforme au référentiel ISO 45001 **sur l'ensemble du périmètre exploité par l'Agence SEVESC de Trappes**. **Le certificat est valable jusqu'à décembre 2028.**

LRQA

Certificat en cours :	22 Décembre 2025	Première(s) approbation(s) :
Date d'expiration :	21 Décembre 2028	ISO 45001 - 22 Décembre 2025
Numéro de certificat :	10739288	

Certificat d'Approbation

Nous certifions que le Système de Management de la société :

SEVESC (SOC EAUX VERSAILLES-ST CLOUD)

4 rue Edouard Branly, 78190 Trappes, France

a été approuvé par la société LRQA selon les normes suivantes :

ISO 45001:2018

Numéro(s) d 'approbation : ISO 45001 – 00051673

Ce certificat n'est valable que s'il est accompagné de l'annexe portant le même numéro, et sur laquelle figure la liste des sites correspondant à l'approbation.

Le Système de Management concerne :

Systèmes de collecte et traitement des eaux usées et pluviales de l'Agence SEVESC de Trappes sur les secteurs géographiques de l'Agglomération de Saint-Quentin-en-Yvelines et l'Etablissement public territorial Paris Ouest La Défense et prestations de services d'assainissement

Marta Escudero

Regional Director, Europe

Emis par : LRQA Limited

UKAS MANAGEMENT SYSTEMS 0001

LRQA Group Limited, its affiliates and subsidiaries and their respective officers, employees or agents are, individually and collectively, referred to in this clause as 'LRQA'. LRQA assumes no responsibility and shall not be liable to any person for any loss, damage or expense caused by reliance on the information or advice in this document or howsoever provided, unless that person has signed a contract with the relevant LRQA entity for the provision of this information or advice and in that case any responsibility or liability is exclusively on the terms and conditions set out in that contract.
Issued by: LRQA Limited, 1 Trinity Park, Bickenhill Lane, Birmingham B37 7ES, United Kingdom

Page 1 of 2

5.3 Une feuille de route développement durable au service des territoires sur lesquels nous opérons

Les métiers de l'eau et de l'assainissement contribuent par nature à préserver l'environnement et apportent des services essentiels. La raison d'être de l'entreprise « Au plus près des territoires, nous nous engageons pour l'humain et la planète afin de leur apporter les ressources d'un avenir commun » et la feuille de route développement durable visent à amplifier cette contribution en structurant nos actions autour d'une ambition commune partout où nous sommes présents.
La feuille de route détaille les orientations et les engagements de développement durable du Groupe autour de 3 piliers : Pilier climat, Pilier nature et Pilier social.

Cette feuille de route Groupe fait l'objet d'une déclinaison sur le périmètre de l'activité Eau de SUEZ en France.

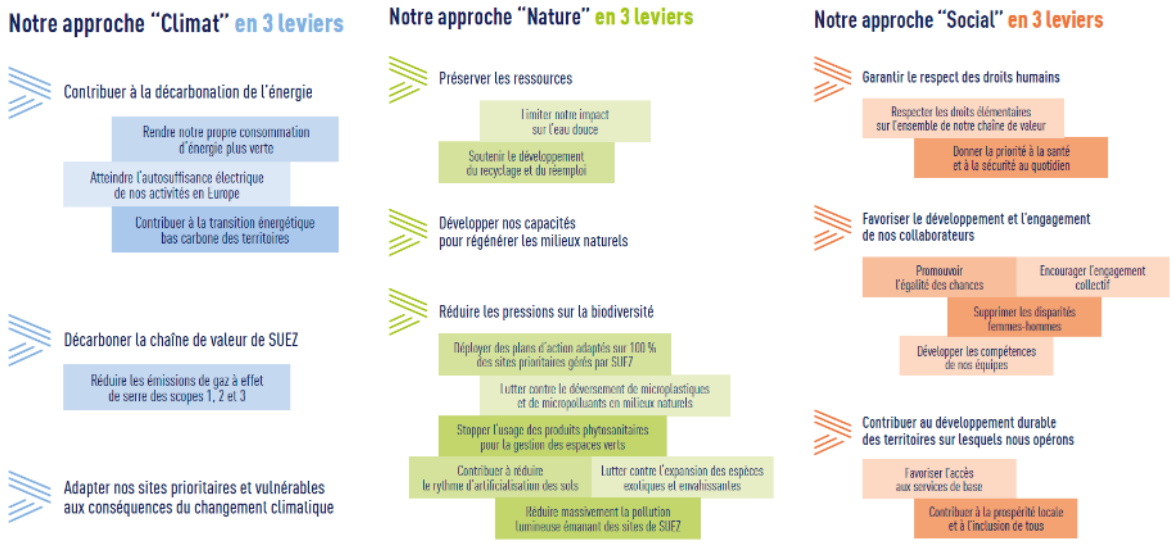

Actions dédiées à l'atténuation et l'adaptation au changement climatique

Atténuer les émissions de gaz à effet de serre

L'activité Eau de SUEZ en France actualise chaque année le **Bilan Carbone** complet de ses activités selon la méthode Bilan Carbone®. Ce Bilan Carbone complet, publié sur le site de l'ADEME, est complété par un bilan carbone opérationnel (notamment hors chauffage de l'eau chaude sanitaire), qui s'élève à **631 000 tCO_2e**

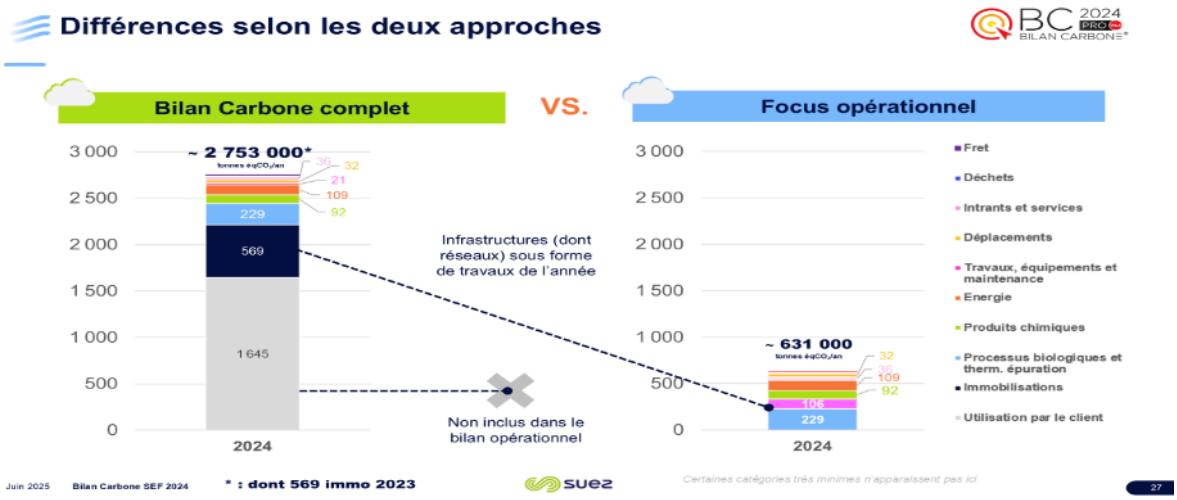

Résultat du Bilan Carbone (calcul de 2025 sur l'année 2024)

Les postes principaux d'émissions de l'entreprise, selon le focus opérationnel, sont :

- Les processus biologiques et thermiques de l'épuration : émissions de GES induites par les activités assainissement (process, exutoires des boues, rejets dans le milieu, production de biogaz, etc.),
- Les travaux et maintenance : travaux de renouvellement et neufs de l'année, achats de machines et maintenance etc.,
- L'énergie : consommation d'électricité, de gaz naturel et de fioul,
- Les produits chimiques : produits consommés pour tout le cycle de l'eau.

L'entreprise pilote un plan d'actions pour réduire ses émissions induites, en collaboration avec l'ensemble des filières et métiers concernés, en conduisant notamment des actions de R&D pour identifier des **modes opératoires moins émissifs** en protoxyde d'azote et en méthane.
Par ailleurs, l'activité Eau de SUEZ en France travaille également sur l'élaboration et le déploiement d'outils de **réduction de la consommation énergétique.** L'entreprise a développé des outils et conclu des partenariats stratégiques afin de pouvoir proposer des solutions digitales sur l'ensemble du petit cycle de l'eau de manière à optimiser la consommation énergétique. Par exemple, l'activité Eau de SUEZ en France a déployé des outils de contrôle avancé de la régulation de l'aération des bassins biologiques sur certaines stations d'épuration.

S'adapter aux conséquences du changement climatique
Enfin, les risques liés au changement climatique sont de plus en plus prégnants. Pour protéger les infrastructures liées aux services essentiels, SUEZ s'engage à établir un plan d'action pour 100% des 15 sites prioritaires exploités d'ici 2027.

En 2025 :

- 80 installations d'eau potable et d'assainissement ont d'ores et déjà fait l'objet d'analyses d'exposition aux aléas climatiques (crues, inondations, sécheresses, feux de forêt…).
- La méthode d'analyse de vulnérabilité a été mise au point et appliquée sur les premiers sites parmi les 15 sites prioritaires.

Actions dédiées à la protection et la gestion raisonnée de la ressource en eau

La ressource en eau est au cœur de nombreuses pressions : diminution de sa disponibilité en raison du changement climatique, augmentation des conflits d'usage liés au prélèvement croissant dans les zones soumises au stress hydrique, diminution de la qualité de l'eau s'expliquant par les pollutions diffuses (macropolluants, micropolluants, bactériologie, microplastiques, biseau salé, etc.).
Pour répondre à ces enjeux et en alignement avec le Plan eau du Gouvernement nous développons différentes démarches ; par exemple pour réduire les prélèvements et sécuriser l'approvisionnement en eau, accompagner la sobriété territoriale, massifier la valorisation des eaux non conventionnelles ou encore déployer des Solutions fondées sur la Nature.
Par exemple, grâce à des outils d'hydrovigilance utilisant l'intelligence artificielle, nous sommes en mesure de réaliser des prédictions sur l'état de la ressource en eau sur un territoire, à court, moyen ou long terme, en se basant entre autres sur les scénarios du GIEC.

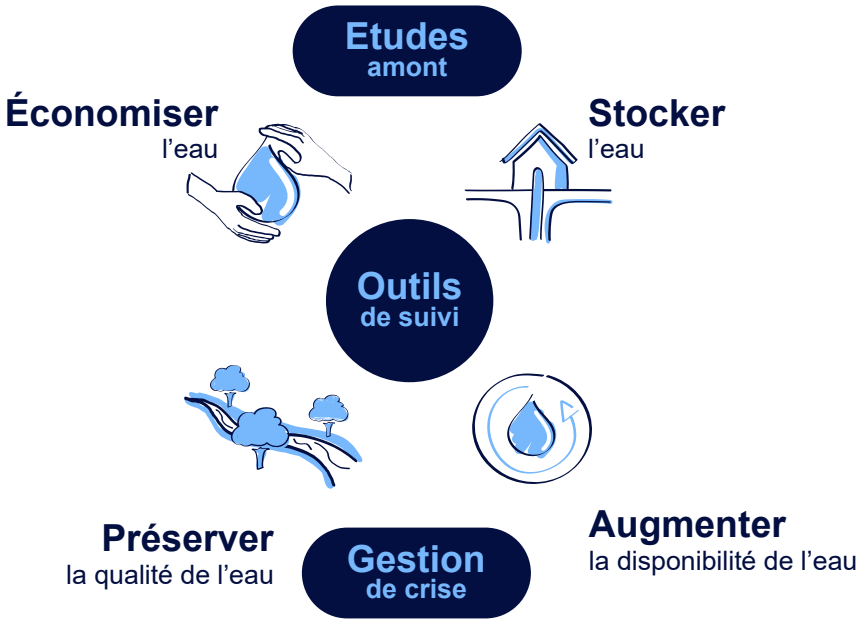

Les solutions SUEZ pour la protection et la gestion raisonnée de la ressource en eau

Actions dédiées à la préservation de la biodiversité

Avec notre feuille de route développement durable, nous sommes mobilisés pour renforcer notre impact positif sur la biodiversité. Nos engagements visent à répondre aux cinq facteurs responsables de l'érosion de la biodiversité identifiés par l'IPBES, en déployant des actions concrètes pour lutter contre l'artificialisation des sols, la surexploitation des ressources naturelles, le changement climatique, la pollution de l'eau, et les espèces exotiques envahissantes.
Pour aller plus loin, nous avons lancé 2 actions phare en 2025 :

- **Le déploiement des Standards Nature**,
- La signature de notre partenariat national avec **la Ligue pour la Protection des Oiseaux (LPO)**

Les **Standards Nature** constituent un cadre opérationnel clair regroupant des bonnes pratiques applicables à la quarantaine de sites prioritaires (sites longeant, traversant ou se situant dans une zone protégée, sites de plus de 10 hectares) identifiés pour préserver la biodiversité, mieux gérer les ressources en eau et favoriser l'économie circulaire.

Le partenariat de 3 ans avec la Ligue pour la Protection des Oiseaux a pour **objectifs :**

- D'accélérer les actions en matière de biodiversité sur les sites,
- De s'appuyer sur l'expertise et le maillage territorial de la LPO,
- De développer des actions locales ciblées, comme la réalisation d'inventaires faune/flore sur nos sites prioritaires

Par ailleurs, SUEZ a développé des Solutions fondées sur la Nature (SfN) dont l'objectif est d'utiliser le fonctionnement de la nature et des écosystèmes pour servir à la fois l'homme et la biodiversité. SUEZ s'emploie à les mettre en place pour préserver la qualité de la ressource ou encore pour préserver les milieux.
Enfin, la biosurveillance des milieux est aussi intégrée comme une des techniques qui peut être mise en œuvre pour surveiller l'évolution, les modifications, les altérations, ou la stabilité de la qualité d'un milieu naturel.

Un engagement affirmé et affiché

Au-delà de la feuille de route DD du groupe et pour réaffirmer son engagement en faveur de la biodiversité, SUEZ a rejoint en 2020 le dispositif Entreprises Engagées pour la Nature, porté par l'Office Français pour la biodiversité (OFB).
Dans ce cadre, SUEZ met en place des actions liées à son cœur de métier relevant de 3 axes : la stratégie de l'entreprise, le management environnemental et la proposition de solutions en faveur de la biodiversité.
De façon complémentaire à ce socle d'actions relatives à son cœur de métier, SUEZ s'engage à poursuivre ses démarches partenariales et collaboratives, participer à l'amélioration des connaissances, innover sur la biodiversité, sensibiliser, former et vulgariser.

Actions dédiées à une transition écologique solidaire

La transition écologique requiert une mobilisation collective. Elle engage les équipes, les clients et les partenaires. C'est dans ce cadre que l'activité Eau de SUEZ en France œuvre pour concilier développement humain et développement économique, en premier lieu, au travers d'actions pour favoriser l'accès aux services essentiels par tous.

SUEZ s'engage et travaille aux côtés des collectivités territoriales et des acteurs sociaux institutionnels et associatifs, pour **faire en sorte que la facture d'eau ne soit pas un facteur aggravant** en cas de difficultés financières. L'entreprise accompagne les usagers en difficulté grâce à de nombreuses actions. Par exemple, le **Fonds Solidarité Logement** a pour but de permettre aux ménages défavorisés de faire face aux dépenses liées à leur habitation. SUEZ **contribue à ce fonds** dans de nombreux territoires rendant possible le recours à cette aide financière départementale.

Afin d'augmenter l'efficience des actions curatives ou de prévention vis-à-vis des publics en situation de précarité hydrique, SUEZ propose aux collectivités un diagnostic. Cette **cartographie des zones de précarité hydrique permet de prioriser et catégoriser les types d'actions à mener en fonction du niveau de précarité**. Les « zones de vigilance », par exemple, voient la mise en œuvre d'actions de prévention telles que **des opérations pour réduire les consommations d'eau** ou la mise en place de mécanisme de **plomberie solidaire**.

Depuis décembre 2022 et la transposition en droit français via une ordonnance et un décret de la directive européenne eau, les collectivités doivent réaliser **un diagnostic territorial d'accès à l'eau**. Ce diagnostic porte sur l'accès économique et physique à l'eau par notamment les occupants d'habitats informels. SUEZ peut accompagner les collectivités dans la réalisation partielle ou complète de ce diagnostic.

En outre, l'activité Eau de SUEZ en France a noué des **partenariats** avec des acteurs comme le Réseau national des **PIMMS (Point d'Information Médiation Multiservices)** labellisés **France Services et Points Conseil Budget pour un certains nombres d'entre - eux** ou avec des **associations locales** ou de quartier afin d'accompagner les usagers dans leurs démarches pour solliciter les aides auxquelles ils peuvent prétendre.

Par ailleurs, en tant qu'entreprise responsable, l'activité Eau de SUEZ en France œuvre en matière **d'insertion des personnes éloignées de l'emploi**, d'inclusion et d'égalité des chances et d'engagement des collaborateurs au service des territoires d'implantation.

Enfin, **l'égalité professionnelle entre les femmes et les hommes** est au cœur de la politique RH de SUEZ, quelle que soit la taille de ses entités. SUEZ met en œuvre un plan d'action qui a pour objectif l'accélération de la mixité et un élargissement des viviers. Depuis le 1er mars 2020, les entreprises de plus de 50 salariés sont tenues de publier un index, basé sur cinq critères, dédié à l'égalité professionnelle entre les femmes et les hommes. Pour SUEZ Eau France, l'index égalité professionnelle a progressé régulièrement depuis 2020 et atteint en 2025 le score de 89 /100.

6 | Annexes

Le traitement biologique
SQY
Consommation des pollutions biodégradables
En tête et au centre des bassins d'aération, une zone anaérobie (sans oxygène) permet l'élimination du phosphore par assimilation biologique.
Une zone de contact permet de mettre en contact les eaux pré-traitées et les boues recirculées
CHIFFRES-CLÉS
Volume du réacteur
6 256 m³/ bassin
DIMENSIONS DE L'OUVRAGE
Hauteur : 6,15 m
Diamètre : 36 m

6.1 Bilan d'activités réseaux

Les inspections télévisées des réseaux

Inspection télévisée des réseaux				
Commune	Date	Adresse	Réseau	Linéaire (ml)
COIGNIÈRES	31/03/2025	16 Avenue de la Gare	EU	149,08
COIGNIÈRES	31/03/2025	2 Avenue de la Gare	EU	26,41
COIGNIÈRES	31/03/2025	2 Rue du Four à Chaux	EU	59,15
COIGNIÈRES	31/03/2025	22 Avenue de la Gare	EU	20,88
COIGNIÈRES	31/03/2025	24 Avenue de la Gare	EU	47,62
COIGNIÈRES	31/03/2025	27 Avenue de la Gare	EU	65,64
COIGNIÈRES	31/03/2025	2bis Avenue de la Gare	EU	12,1
COIGNIÈRES	31/03/2025	38 Avenue de la Gare	EU	80,32
COIGNIÈRES	31/03/2025	4 Avenue de la Gare	EU	9,18
COIGNIÈRES	31/03/2025	40 Rue de la Pommeraie	EU	51,79
COIGNIÈRES	31/03/2025	42 Avenue de la Gare	EU	12,37
COIGNIÈRES	31/03/2025	44 Avenue de la Gare	EU	77,64
COIGNIÈRES	31/03/2025	8 Avenue de la Gare	EU	47,26
COIGNIÈRES	31/03/2025	9 Avenue de la Gare	EU	76,49
COIGNIÈRES	31/03/2025	AVENUE DE LA GARE	EU	39,14
COIGNIÈRES	04/07/2025		EU	769,84
COIGNIÈRES	04/07/2025	RUE DES OSIERS	EU	438,05
COIGNIÈRES	08/08/2025	12 Rue des Etangs	EU	34,7
COIGNIÈRES	08/08/2025	24bis Rue des Etangs	EU	58,3
COIGNIÈRES	08/08/2025	8bis Rue des Etangs	EU	50,54
COIGNIÈRES	08/08/2025	Place de l'Église Saint-Germain d'Auxerre	EU	51,08
COIGNIÈRES	08/08/2025	RUE DES ETANGS	EU	94,33
COIGNIÈRES	08/09/2025	1 Rue du Sillon	EU	29,62
COIGNIÈRES	08/09/2025	16 Rue de l'Attelage	EU	9,43
COIGNIÈRES	08/09/2025	ALLEE DE LA MEULIERE	EU	185,54
COIGNIÈRES	08/09/2025	ALLEE DES MOISSONNEURS	EU	261,97
COIGNIÈRES	08/09/2025	ALLEE DU COCHER	EU	106,15
COIGNIÈRES	08/09/2025	ALLEE DU LABOUREUR	EU	59,1

Inspection télévisée des réseaux				
Commune	**Date**	**Adresse**	**Réseau**	**Linéaire (ml)**
COIGNIÈRES	08/09/2025	RUE DE L' ATTELAGE	EU	254,01
COIGNIÈRES	08/09/2025	RUE DU SILLON	EU	88,24
COIGNIÈRES	06/10/2025	1 Place de l'Église Saint-Germain d'Auxerre	EU	7,54
COIGNIÈRES	06/10/2025	1 Rue des Etangs	EU	6,87
COIGNIÈRES	06/10/2025	11 Allée de la Harde	EU	1,74
COIGNIÈRES	06/10/2025	12 Chemin de la Butte aux Chiens	EU	15,31
COIGNIÈRES	06/10/2025	12 Chemin de la Butte aux Chiens	EU	31,08
COIGNIÈRES	06/10/2025	132 Rue des Etangs	EU	40,24
COIGNIÈRES	06/10/2025	14 Rue des Etangs	EU	9,4
COIGNIÈRES	06/10/2025	20 Avenue du Bois	EU	21,32
COIGNIÈRES	06/10/2025	22 Rue des Etangs	EU	9,28
COIGNIÈRES	06/10/2025	24 Rue des Etangs	EU	7,42
COIGNIÈRES	06/10/2025	28 Rue des Etangs	EU	4,12
COIGNIÈRES	06/10/2025	2c Rue des Etangs	EU	5,35
COIGNIÈRES	06/10/2025	3 Rue des Etangs	EU	16,02
COIGNIÈRES	06/10/2025	34 Rue des Etangs	EU	1,91
COIGNIÈRES	06/10/2025	38 Rue des Etangs	EU	6,18
COIGNIÈRES	06/10/2025	4 Allée de la Harde	EU	10,9
COIGNIÈRES	06/10/2025	5 Place de l'Église Saint-Germain d'Auxerre	EU	3,13
COIGNIÈRES	06/10/2025	5 Place de l'Église Saint-Germain d'Auxerre	EU	10,87
COIGNIÈRES	06/10/2025	6 Chemin de la Butte aux Chiens	EU	82,16
COIGNIÈRES	06/10/2025	6 Rue des Etangs	EU	3,23
COIGNIÈRES	06/10/2025	8 Rue des Etangs	EU	17,04
COIGNIÈRES	06/10/2025	8bis Rue des Etangs	EU	11,42
COIGNIÈRES	21/10/2025	12 Allée de la Vénerie	EU	23,6
COIGNIÈRES	21/10/2025	13 Allée de la Vénerie	EU	29,9
COIGNIÈRES	21/10/2025	15 Allée de la Vénerie	EU	29,17
COIGNIÈRES	21/10/2025	17 Allée de la Vénerie	EU	56,77
COIGNIÈRES	21/10/2025	19 Allée de la Vénerie	EU	34,04
COIGNIÈRES	21/10/2025	23 Allée de la Vénerie	EU	15,58
COIGNIÈRES	21/10/2025	33 Allée de la Vénerie	EU	9,61

Inspection télévisée des réseaux				
Commune	**Date**	**Adresse**	**Réseau**	**Linéaire (ml)**
COIGNIÈRES	21/10/2025	37 Allée de la Vénerie	EU	29,84
COIGNIÈRES	21/10/2025	41 Allée de la Vénerie	EU	17,92
COIGNIÈRES	21/10/2025	42 Allée de la Vénerie	EU	29,53
COIGNIÈRES	21/10/2025	43 Allée de la Vénerie	EU	19,42
COIGNIÈRES	21/10/2025	ALLEE DE LA HARDE	EU	29,92
COIGNIÈRES	21/10/2025	Allée de la Harde	EU	40,73
LES CLAYES-SOUS-BOIS	24/06/2025	RUE LUCIE AUBRAC	EU	165,99
LES CLAYES-SOUS-BOIS	25/06/2025	CHEMIN DEPARTEMENTAL No161 (AVENUE HENRI BARBUSSE)	EU	40,59
LES CLAYES-SOUS-BOIS	25/06/2025	RUE JACQUES DUCLOS	EU	562,28
LES CLAYES-SOUS-BOIS	29/12/2025	ALLEE DE LA BARBACANE	EU	237,07
LES CLAYES-SOUS-BOIS	29/12/2025	ALLEE DE LA TOUR DE GUET	EU	34,06
LES CLAYES-SOUS-BOIS	29/12/2025	IMPASSE DE LA TOUR D'ANGLE	EU	52,7
LES CLAYES-SOUS-BOIS	29/12/2025	IMPASSE DES LICES	EU	35,81
LES CLAYES-SOUS-BOIS	29/12/2025	ROUTE DEPARTEMENTALE No11 (ROUTE DE VILLIERS EN DESOEUVRE A VERSAILLES)	EU	23,73
LES CLAYES-SOUS-BOIS	29/12/2025	ROUTE DEPARTEMENTALE No11 (ROUTE DE VILLIERS EN DESOEUVRE A VERSAILLES)	EU	5,35
LES CLAYES-SOUS-BOIS	29/12/2025	RUE DE L' ECHAUGUETTE	EU	215,47
LES CLAYES-SOUS-BOIS	29/12/2025	RUE MAXIMILIEN ROBESPIERRE	EU	24,43
MAUREPAS	06/05/2025	AVENUE DE NORMANDIE	EU	30,21
MAUREPAS	06/08/2025	87 Rue de Bresse	EU	38,04
MAUREPAS	06/08/2025	RUE DE BRESSE	EU	133,27
MAUREPAS	06/08/2025	SQUARE DE LA TARENTAISE	EU	18,46
MAUREPAS	06/08/2025	SQUARE DU DAUPHINE	EU	34,57
MAUREPAS	18/08/2025	11 Place de Gascogne	EU	36,05
MAUREPAS	18/08/2025	11 Rue de Guyenne	EU	33,63
MAUREPAS	18/08/2025	AVENUE DU BEARN	EU	36,8
MAUREPAS	18/08/2025	AVENUE DU ROUSSILLON	EU	22,91
MAUREPAS	02/09/2025	PLACE DU DIOIS	EU	82

Inspection télévisée des réseaux				
Commune	**Date**	**Adresse**	**Réseau**	**Linéaire (ml)**
MAUREPAS	02/09/2025	RUE DE PROVENCE	EU	97,6
MAUREPAS	02/09/2025	SENTE DE L' OISANS	EU	11,24
MAUREPAS	02/09/2025	SENTE DE L' OISANS	EU	30,84
MAUREPAS	02/09/2025	SENTE DU GAPENCAIS	EU	164,98
MAUREPAS	02/09/2025	SQUARE DU DEVOLUY	EU	105,91
MAUREPAS	09/09/2025	1 Square du Jurançon	EU	48,31
MAUREPAS	09/09/2025	15 Allée de Pornic	EU	94,83
MAUREPAS	10/09/2025	2 Chemin du Clos Breton	EU	7,95
MAUREPAS	10/09/2025	CHEMIN DU CLOS BRETON	EU	102,62
MAUREPAS	10/09/2025	CHEMIN DU CLOS BRETON	EU	192,02
MAUREPAS	05/12/2025		EU	18,51
MAUREPAS	05/12/2025	ALLEE DES CHENES	EU	190,22
MAUREPAS	05/12/2025	ALLEE DU BOUT DES CLOS	EU	110,96
MAUREPAS	05/12/2025	ALLEE JOSEPH AFCHAIN	EU	196,9
MAUREPAS	05/12/2025	ALLEE MARCHEBOUT	EU	140,7
MAUREPAS	05/12/2025	CHEMIN DES PETITES FOSSES	EU	50,45
MAUREPAS	05/12/2025	CHEMIN DES PETITES FOSSES	EU	63,25
MAUREPAS	05/12/2025	RUE DE COIGNIERES	EU	102,77
MAUREPAS	11/12/2025	1bis Allée du Bourbonnais	EU	34,46
MAUREPAS	11/12/2025	2 Square d'Aubrac	EU	27,15
MAUREPAS	11/12/2025	2 Square d'Aubrac	EU	34,54
MAUREPAS	11/12/2025	2 Square d'Aubrac	EU	37,3
MAUREPAS	11/12/2025	2a Square d'Aubrac	EU	10,2
MAUREPAS	11/12/2025	10bis Allée du Bourbonnais	EU	29,03
MAUREPAS	11/12/2025	12 Avenue de Limagne	EU	22,25
MAUREPAS	11/12/2025	12 Square de la Marche	EU	41,97
MAUREPAS	11/12/2025	2 Square d'Aubrac	EU	22,98
MAUREPAS	11/12/2025	42 Square de la Marche	EU	48,59
MAUREPAS	11/12/2025	AVENUE DE LIMAGNE	EU	17,76
MAUREPAS	11/12/2025	PLACE DU NIVERNAIS	EU	29,76
MAUREPAS	11/12/2025	SQUARE DE LIVRADOIS	EU	33,05

Inspection télévisée des réseaux				
Commune	**Date**	**Adresse**	**Réseau**	**Linéaire (ml)**
PLAISIR	23/01/2025	RUE LAVOISIER	EU	38,14
PLAISIR	05/02/2025	ALLEE ANTOINE BOURDELLE	EU	149,92
PLAISIR	06/02/2025	CHEMIN DE LA JARRIE	EU	113,13
PLAISIR	06/02/2025	CHEMIN RURAL DIT DE LA JARRIE	EU	6,75
PLAISIR	06/02/2025	RUE JULES REGNIER	EU	6,92
PLAISIR	10/02/2025	RUE EDMOND ROSTAND	EU	102,28
PLAISIR	20/02/2025	10, RUE MAURICE BARRES	EU	16,72
PLAISIR	20/02/2025	16, RUE MAURICE BARRES	EU	8,7
PLAISIR	20/02/2025	9, RUE MAURICE BARRES	EU	15,97
PLAISIR	20/02/2025	RUE MAURICE BARRES	EU	345,18
PLAISIR	20/02/2025	10, RUE ANATOLE FRANCE	EU	3,92
PLAISIR	20/02/2025	11, RUE ANATOLE FRANCE	EU	4,07
PLAISIR	20/02/2025	12, RUE ANATOLE FRANCE	EU	4,11
PLAISIR	20/02/2025	13, RUE ANATOLE FRANCE	EU	3,82
PLAISIR	20/02/2025	2, RUE ANATOLE FRANCE	EU	8,19
PLAISIR	20/02/2025	235, RUE JULES REGNIER	EU	3,87
PLAISIR	20/02/2025	3, RUE ANATOLE FRANCE	EU	3,84
PLAISIR	20/02/2025	4, RUE ANATOLE FRANCE	EU	4,02
PLAISIR	20/02/2025	7, RUE ANATOLE FRANCE	EU	8,01
PLAISIR	20/02/2025	8, RUE ANATOLE FRANCE	EU	4,11
PLAISIR	20/02/2025	9, RUE ANATOLE FRANCE	EU	3,98
PLAISIR	20/02/2025	RUE ANATOLE FRANCE	EU	121,33
PLAISIR	20/02/2025	RUE JULES REGNIER	EU	74,78
PLAISIR	26/02/2025	11, AVENUE DES BAUGES	EU	8,86
PLAISIR	26/02/2025	751, AVENUE DES SABLONS	EU	14,47
PLAISIR	26/02/2025	94, AVENUE DES BAUGES	EU	6,48
PLAISIR	26/02/2025	AVENUE DES BAUGES	EU	147,1
PLAISIR	26/02/2025	AVENUE DES SABLONS	EU	12,33
PLAISIR	26/02/2025	RUE JAMES WATT	EU	37,14
PLAISIR	04/03/2025	RUE FRANCOIS RENE CHATEAUBRIAND	EU	509,56
PLAISIR	04/03/2025	RUE GEORGES SAND	EU	145,08

Inspection télévisée des réseaux				
Commune	**Date**	**Adresse**	**Réseau**	**Linéaire (ml)**
PLAISIR	04/03/2025	RUE GERMAINE DE STAEL	EU	90,38
PLAISIR	04/03/2025	RUE HONORE DE BALZAC	EU	211,34
PLAISIR	20/03/2025	13, RUE HENRI COCHET	EU	3,14
PLAISIR	20/03/2025	130, RUE RENE LACOSTE	EU	12,98
PLAISIR	20/03/2025	136, RUE RENE LACOSTE	EU	5,11
PLAISIR	20/03/2025	141, RUE RENE LACOSTE	EU	6,6
PLAISIR	20/03/2025	147, RUE RENE LACOSTE	EU	7,2
PLAISIR	20/03/2025	15, RUE TOTO BRUGNON	EU	11,35
PLAISIR	20/03/2025	169, RUE RENE LACOSTE	EU	16,7
PLAISIR	20/03/2025	179, RUE RENE LACOSTE	EU	7,57
PLAISIR	20/03/2025	198, RUE RENE LACOSTE	EU	9,58
PLAISIR	20/03/2025	20, PLACE SUZANNE LENGLEN	EU	6,64
PLAISIR	20/03/2025	210, RUE RENE LACOSTE	EU	8,26
PLAISIR	20/03/2025	211 Rue René Lacoste	EU	7,46
PLAISIR	20/03/2025	211, RUE RENE LACOSTE	EU	9,26
PLAISIR	20/03/2025	217 Rue René Lacoste	EU	5,52
PLAISIR	20/03/2025	220 Rue René Lacoste	EU	7,06
PLAISIR	20/03/2025	233 Rue René Lacoste	EU	6,76
PLAISIR	20/03/2025	247, RUE RENE LACOSTE	EU	15,14
PLAISIR	20/03/2025	25, PLACE SUZANNE LENGLEN	EU	17,14
PLAISIR	20/03/2025	26, RUE JEAN BOROTRA	EU	4,13
PLAISIR	20/03/2025	27, RUE HENRI COCHET	EU	8,13
PLAISIR	20/03/2025	27, RUE JEAN BOROTRA	EU	5,46
PLAISIR	20/03/2025	28, RUE HENRI COCHET	EU	5,71
PLAISIR	20/03/2025	281, RUE RENE LACOSTE	EU	9,28
PLAISIR	20/03/2025	287 Rue René Lacoste	EU	8
PLAISIR	20/03/2025	287, RUE RENE LACOSTE	EU	8,46
PLAISIR	20/03/2025	290, RUE RENE LACOSTE	EU	8,45
PLAISIR	20/03/2025	300, RUE RENE LACOSTE	EU	7,29
PLAISIR	20/03/2025	301, RUE RENE LACOSTE	EU	8,47
PLAISIR	20/03/2025	306, RUE RENE LACOSTE	EU	5,89

Inspection télévisée des réseaux				
Commune	**Date**	**Adresse**	**Réseau**	**Linéaire (ml)**
PLAISIR	20/03/2025	32, PLACE SUZANNE LENGLEN	EU	8,1
PLAISIR	20/03/2025	32, RUE TOTO BRUGNON	EU	4,56
PLAISIR	20/03/2025	327, RUE RENE LACOSTE	EU	13,52
PLAISIR	20/03/2025	331, RUE RENE LACOSTE	EU	3,81
PLAISIR	20/03/2025	347, RUE RENE LACOSTE	EU	6,99
PLAISIR	20/03/2025	35, RUE HENRI COCHET	EU	8,2
PLAISIR	20/03/2025	355, RUE RENE LACOSTE	EU	5,19
PLAISIR	20/03/2025	37, PLACE SUZANNE LENGLEN	EU	8,97
PLAISIR	20/03/2025	376, RUE RENE LACOSTE	EU	3,55
PLAISIR	20/03/2025	383, RUE RENE LACOSTE	EU	20,03
PLAISIR	20/03/2025	392 Rue René Lacoste	EU	6,35
PLAISIR	20/03/2025	398, RUE RENE LACOSTE	EU	7,29
PLAISIR	20/03/2025	40, RUE JEAN BOROTRA	EU	5,69
PLAISIR	20/03/2025	401, RUE RENE LACOSTE	EU	7,79
PLAISIR	20/03/2025	416, RUE RENE LACOSTE	EU	7,23
PLAISIR	20/03/2025	422, PLACE SUZANNE LENGLEN	EU	7,21
PLAISIR	20/03/2025	46, RUE TOTO BRUGNON	EU	4,05
PLAISIR	20/03/2025	5, RUE JEAN BOROTRA	EU	10,07
PLAISIR	20/03/2025	5, RUE RENE LACOSTE	EU	10,05
PLAISIR	20/03/2025	52, PLACE SUZANNE LENGLEN	EU	30,5
PLAISIR	20/03/2025	56, RUE JEAN BOROTRA	EU	6,88
PLAISIR	20/03/2025	58 Place Suzanne Lenglen	EU	6,87
PLAISIR	20/03/2025	58, PLACE SUZANNE LENGLEN	EU	11,37
PLAISIR	20/03/2025	66, RUE JEAN BOROTRA	EU	14,71
PLAISIR	20/03/2025	74, RUE HENRI COCHET	EU	10,95
PLAISIR	20/03/2025	PLACE SUZANNE LENGLEN	EU	21,49
PLAISIR	20/03/2025	RUE HENRI COCHET	EU	4,83
PLAISIR	20/03/2025	RUE HENRI COCHET	EU	59,58
PLAISIR	20/03/2025	Rue Jean Borotra	EU	63,71
PLAISIR	20/03/2025	RUE RENE LACOSTE	EU	335,57
PLAISIR	20/03/2025	RUE TOTO BRUGNON	EU	7,44

Inspection télévisée des réseaux				
Commune	**Date**	**Adresse**	**Réseau**	**Linéaire (ml)**
PLAISIR	20/03/2025	RUE TOTO BRUGNON	EU	50,5
PLAISIR	15/04/2025	20, RUE ALEXANDRE DUMAS	EU	5,6
PLAISIR	15/04/2025	21 RUE ALEXANDRE DUMAS	EU	4,84
PLAISIR	15/04/2025	RUE ALEXANDRE DUMAS	EU	108,45
PLAISIR	15/04/2025	RUE ALEXANDRE DUMAS	EU	68,56
PLAISIR	15/04/2025	RUE CALMETTE	EU	12,66
PLAISIR	24/06/2025	34 RUE LOUIS ARAGON	EU	27,75
PLAISIR	24/06/2025	57 RUE PIERRE SEGHERS	EU	31,48
PLAISIR	24/06/2025	RUE LUCIE AUBRAC	EU	34,44
PLAISIR	01/07/2025	13 Rue Robert Desnos	EU	6,35
PLAISIR	01/07/2025	14 RUE ROBERT DESNOS	EU	9,92
PLAISIR	01/07/2025	26, RUE ROBERT DESNOS	EU	9,56
PLAISIR	01/07/2025	30, RUE ROBERT DESNOS	EU	8,78
PLAISIR	01/07/2025	33, RUE ROBERT DESNOS	EU	8,61
PLAISIR	01/07/2025	41, RUE ROBERT DESNOS	EU	6,59
PLAISIR	01/07/2025	44, RUE ROBERT DESNOS	EU	8,79
PLAISIR	01/07/2025	48, RUE ROBERT DESNOS	EU	9,19
PLAISIR	01/07/2025	49, RUE ROBERT DESNOS	EU	7,68
PLAISIR	01/07/2025	RUE ROBERT DESNOS	EU	6,28
PLAISIR	01/07/2025	RUE ROBERT DESNOS	EU	43,74
PLAISIR	19/08/2025	12 Chemin Lech Walesa	EU	9,19
PLAISIR	19/08/2025	41 Rue Jean Jaurès	EU	28,82
PLAISIR	19/08/2025	49 Rue Jean Jaurès	EU	7,1
PLAISIR	19/08/2025	50 Rue Jean Jaurès	EU	6,99
PLAISIR	19/08/2025	CHEMIN LECH WALESA	EU	20,37
PLAISIR	19/08/2025	RUE JEAN MONNET	EU	106,15
PLAISIR	19/08/2025	RUE JEAN MOULIN	EU	134,14
PLAISIR	19/08/2025	RUE JOSEPH WRESINSKI	EU	142,49
PLAISIR	03/10/2025	61 Rue de Suède	EU	7,64
PLAISIR	23/10/2025	30 Rue de la Gare	EU	10,54
PLAISIR	23/10/2025	31, RUE DE LA GARE	EU	3,39

Inspection télévisée des réseaux				
Commune	**Date**	**Adresse**	**Réseau**	**Linéaire (ml)**
PLAISIR	23/10/2025	RUE DE LA GARE	EU	81,7
PLAISIR	23/10/2025	RUE HENRI GUILLAUMET	EU	13,37
VILLEPREUX	14/02/2025		EU	346,34
VILLEPREUX	14/02/2025	Avenue du Lieutenant Maurice Hervé	EU	132,92
VILLEPREUX	14/02/2025		UN	39,74
VILLEPREUX	19/03/2025		EU	380,21
VILLEPREUX	19/03/2025	AVENUE DU RUISSEAU	EU	152,81
VILLEPREUX	19/03/2025	RUE DES GENETS	EU	24,95
VILLEPREUX	24/03/2025		EU	1023,09
VILLEPREUX	03/07/2025		EU	257,91
VILLEPREUX	20/11/2025		UN	11,42
VILLEPREUX	20/11/2025		UN	23,23
VILLEPREUX	20/11/2025		UN	15,71

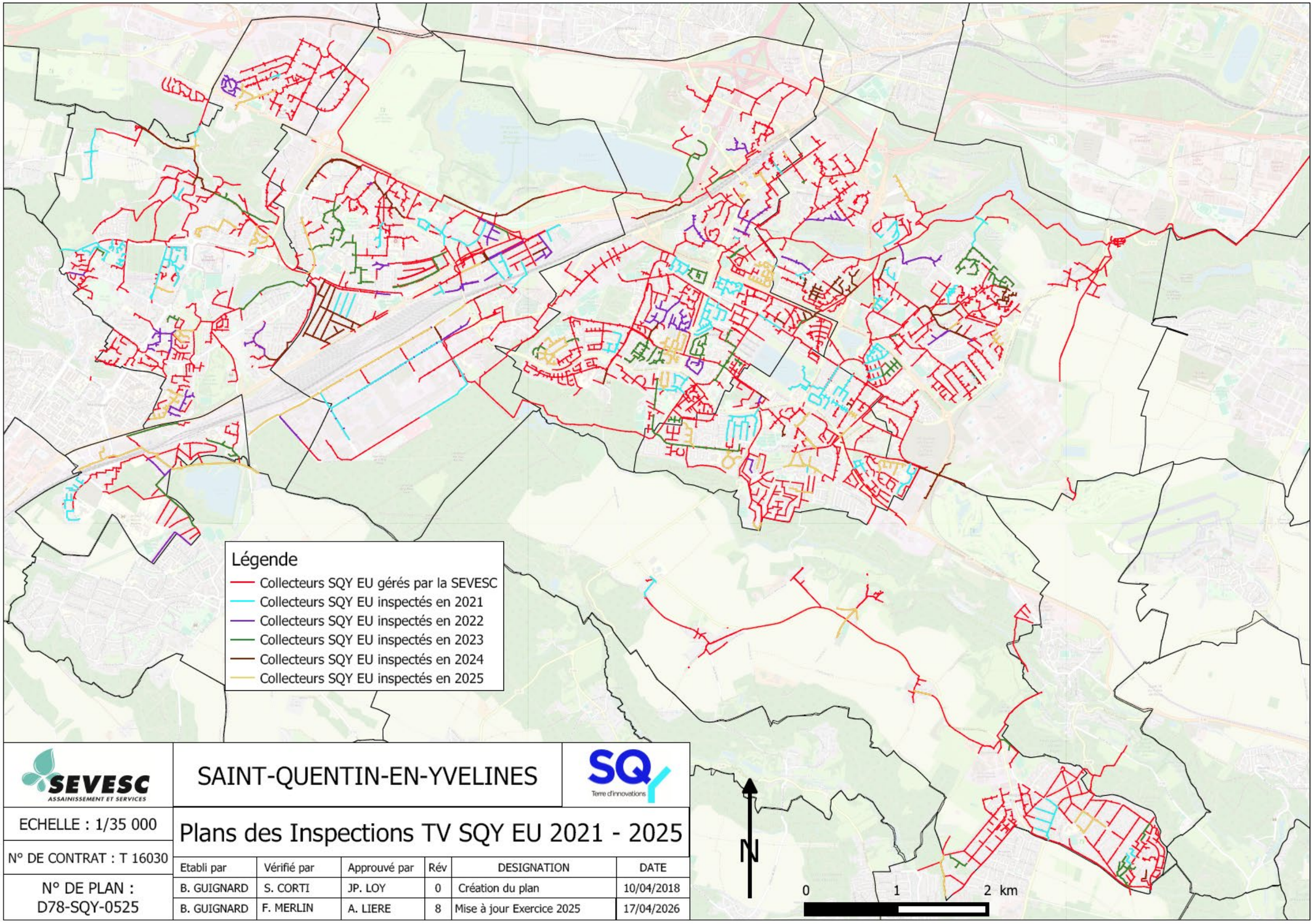

Etabli par	Vérifié par	Approuvé par	Rév	DESIGNATION	DATE
B. GUIGNARD	S. CORTI	JP. LOY	0	Création du plan	10/04/2018
B. GUIGNARD	F. MERLIN	A. LIERE	8	Mise à jour Exercice 2025	17/04/2026

Le curage préventif des réseaux

Curage préventif des réseaux				
Commune	**Date**	**Adresse**	**Réseau**	**Linéaire (ml)**
COIGNIÈRES	21/05/2025	1 Rue du Sillon	EU	29,62
COIGNIÈRES	21/05/2025	16 Rue de l'Attelage	EU	9,43
COIGNIÈRES	21/05/2025	ALLEE DE LA MEULIERE	EU	185,54
COIGNIÈRES	21/05/2025	ALLEE DES MOISSONNEURS	EU	261,97
COIGNIÈRES	21/05/2025	ALLEE DU COCHER	EU	106,15
COIGNIÈRES	21/05/2025	ALLEE DU LABOUREUR	EU	59,1
COIGNIÈRES	21/05/2025	RUE DE L' ATTELAGE	EU	254,01
COIGNIÈRES	21/05/2025	RUE DU SILLON	EU	88,24
COIGNIÈRES	26/05/2025	16 Allée des Vignerons	EU	46,09
COIGNIÈRES	26/05/2025	31 Allée des Vignerons	EU	58,78
COIGNIÈRES	26/05/2025	ALLEE DE LA VENERIE	EU	37,28
COIGNIÈRES	26/05/2025	AVENUE DE MAUREPAS	EU	108,33
COIGNIÈRES	26/05/2025	RUE DE NEAUPHLE LE CHATEAU	EU	315,54
COIGNIÈRES	26/05/2025	RUE DE NEAUPHLE LE CHATEAU	EU	135,21
COIGNIÈRES	26/05/2025	RUE DU MOULIN A VENT	EU	481,35
COIGNIÈRES	28/05/2025	ALLEE DU FORGERON	EU	488,69
COIGNIÈRES	30/05/2025	25 Rue des Bosquets	EU	46,85
COIGNIÈRES	30/05/2025	27 Rue des Bosquets	EU	33,41
COIGNIÈRES	30/05/2025	31 Rue des Bosquets	EU	19,57
COIGNIÈRES	30/05/2025	BOULEVARD DES ARPENTS	EU	279,87
COIGNIÈRES	30/05/2025	RUE DE L' HERMINETTE	EU	23,69
COIGNIÈRES	30/05/2025	RUE DU MOULIN A VENT	EU	243,62
COIGNIÈRES	03/06/2025	1 Rue de la Pommeraie	EU	28,8
COIGNIÈRES	03/06/2025	10 Rue des Broderies	EU	54,88
COIGNIÈRES	03/06/2025	12 Rue de la Pommeraie	EU	31,5
COIGNIÈRES	03/06/2025	13bis Rue des Broderies	EU	28,16
COIGNIÈRES	03/06/2025	16 Avenue de la Gare	EU	22,53
COIGNIÈRES	03/06/2025	16 Avenue de la Gare	EU	71,7
COIGNIÈRES	03/06/2025	22 Avenue de la Gare	EU	20,88
COIGNIÈRES	03/06/2025	24 Avenue de la Gare	EU	47,62

Curage préventif des réseaux				
Commune	**Date**	**Adresse**	**Réseau**	**Linéaire (ml)**
COIGNIÈRES	03/06/2025	27 Avenue de la Gare	EU	65,64
COIGNIÈRES	03/06/2025	38 Avenue de la Gare	EU	80,32
COIGNIÈRES	03/06/2025	40 Rue de la Pommeraie	EU	72,35
COIGNIÈRES	03/06/2025	42 Avenue de la Gare	EU	12,37
COIGNIÈRES	03/06/2025	44 Avenue de la Gare	EU	77,64
COIGNIÈRES	03/06/2025	5 Rue de la Pommeraie	EU	60,19
COIGNIÈRES	03/06/2025	AVENUE DE LA GARE	EU	39,14
COIGNIÈRES	03/06/2025	IMPASSE DES BRODERIES	EU	98,53
COIGNIÈRES	03/06/2025	ROUTE NATIONALE 10	EU	126,99
COIGNIÈRES	03/06/2025	RUE DE LA POMMERAIE	EU	195,49
COIGNIÈRES	03/06/2025	RUE DES BRODERIES	EU	88,73
COIGNIÈRES	05/06/2025	AVENUE AMPERE	EU	324,42
COIGNIÈRES	05/06/2025	Place de l'Europe	EU	73,6
COIGNIÈRES	05/06/2025	RUE DES FRERES LUMIERE	EU	289,6
COIGNIÈRES	05/06/2025	RUE DU GIBET	EU	30,82
COIGNIÈRES	05/06/2025	RUE LAENNEC	EU	123,86
COIGNIÈRES	24/07/2025	Rond-Point Seuil de Coignières	EU	40,62
LES CLAYES-SOUS-BOIS	11/03/2025	RUE DES ROSES	UN	60,22
LES CLAYES-SOUS-BOIS	15/09/2025		EU	27,14
LES CLAYES-SOUS-BOIS	15/09/2025	RUE DES 13 ARPENTS	EU	100,85
LES CLAYES-SOUS-BOIS	15/09/2025	RUE DES DAMES	EU	46,16
LES CLAYES-SOUS-BOIS	15/09/2025	RUE DU CHENE SORCIER	EU	129,54
LES CLAYES-SOUS-BOIS	15/09/2025	RUE LUCIE AUBRAC	EU	72,15
LES CLAYES-SOUS-BOIS	15/09/2025	RUE PABLO NERUDA	EU	496,53
MAUREPAS	22/01/2025	PLACE DU MARCHE	EU	12,85
MAUREPAS	18/04/2025	AVENUE DE NORMANDIE	EU	30,21
MAUREPAS	25/06/2025	ALLEE DES CHENES	EU	24,69
MAUREPAS	25/06/2025	ALLEE MARCHEBOUT	EU	46,97
MAUREPAS	11/07/2025	2 Rue des Myosotis	EU	6,15
MAUREPAS	11/07/2025	ALLEE DES BOUTONS D'OR	EU	75,98
MAUREPAS	11/07/2025	ALLEE DES CHEVREFEUILLES	EU	50,34

Curage préventif des réseaux				
Commune	**Date**	**Adresse**	**Réseau**	**Linéaire (ml)**
MAUREPAS	11/07/2025	ALLEE DES CLEMATITES	EU	27,68
MAUREPAS	11/07/2025	ALLEE DES GENETS	EU	35,44
MAUREPAS	11/07/2025	ALLEE DES MARSAULTS	EU	45,03
MAUREPAS	11/07/2025	ALLEE DES NARCISSES	EU	84,88
MAUREPAS	11/07/2025	ALLEE DES SUREAUX	EU	37,57
MAUREPAS	11/07/2025	AVENUE DES BLEUETS	EU	45,91
MAUREPAS	11/07/2025	AVENUE DES BLEUETS	EU	154,91
MAUREPAS	11/07/2025	PLACE DES MYRTILLES	EU	54,79
MAUREPAS	11/07/2025	RUE DES AUBEPINES	EU	110,08
MAUREPAS	11/07/2025	RUE DES CONDAMINES	EU	12,24
MAUREPAS	11/07/2025	RUE DES CONDAMINES	EU	168,73
MAUREPAS	11/07/2025	RUE DES MYOSOTIS	EU	235,33
MAUREPAS	11/07/2025	RUE DES MYOSOTIS	EU	255
MAUREPAS	11/07/2025	SQUARE DES AJONCS	EU	69,21
MAUREPAS	11/07/2025	SQUARE DES AJONCS	EU	116,46
MAUREPAS	11/07/2025	SQUARE DES COQUELICOTS	EU	30,64
MAUREPAS	11/07/2025	SQUARE DES COQUELICOTS	EU	126,73
MAUREPAS	18/07/2025	13 Rue de Saintonge	EU	33,16
MAUREPAS	18/07/2025	BOULEVARD DE LA LOIRE	EU	27,45
MAUREPAS	18/07/2025	PLACE DU POITOU	EU	18,7
MAUREPAS	18/07/2025	RUE D' AUNIS	EU	146,66
MAUREPAS	18/07/2025	RUE DE SAINTONGE	EU	69,54
MAUREPAS	18/07/2025	RUE DE SAINTONGE	EU	109,44
MAUREPAS	18/07/2025	RUE DU POITOU	EU	58,85
MAUREPAS	18/07/2025	SENTE DE CHAMPEIGNE	EU	19,64
MAUREPAS	18/07/2025	SENTE DE LA BRENNE	EU	23,84
MAUREPAS	18/07/2025	SENTE DE LA BRENNE	EU	75,88
MAUREPAS	18/07/2025	SQUARE D' OLERON	EU	29,19
MAUREPAS	18/07/2025	SQUARE D' OLERON	EU	115,92
MAUREPAS	18/07/2025	SQUARE DE RE	EU	81,21
MAUREPAS	28/07/2025		EU	18,51

Curage préventif des réseaux				
Commune	**Date**	**Adresse**	**Réseau**	**Linéaire (ml)**
MAUREPAS	28/07/2025	ALLEE DES DOUVES	EU	132,84
MAUREPAS	28/07/2025	ALLEE DU PRES SAINT SAUVEUR	EU	51,47
MAUREPAS	28/07/2025	ALLEE JOSEPH AFCHAIN	EU	163,35
MAUREPAS	28/07/2025	CHEMIN DES PETITES FOSSES	EU	81,43
MAUREPAS	28/07/2025	CHEMIN DES PETITES FOSSES	EU	27,54
MAUREPAS	28/07/2025	PLACE DE LA GRAND'MARE	EU	56,67
MAUREPAS	28/07/2025	RUE DE COIGNIERES	EU	454,45
MAUREPAS	01/08/2025		EU	49,55
MAUREPAS	01/08/2025	1 Square du Lyonnais	EU	30,4
MAUREPAS	01/08/2025	1 Square du Lyonnais	EU	32,54
MAUREPAS	01/08/2025	1 Square du Lyonnais	EU	36,98
MAUREPAS	01/08/2025	11 Sente d'Euthe	EU	23,76
MAUREPAS	01/08/2025	15 Sente d'Euthe	EU	10,66
MAUREPAS	01/08/2025	23 Sente des Dombes	EU	37,75
MAUREPAS	01/08/2025	77 Avenue du Vercors	EU	75,84
MAUREPAS	01/08/2025	87 Rue de Bresse	EU	50,9
MAUREPAS	01/08/2025	87 Rue de Bresse	EU	38,04
MAUREPAS	01/08/2025	AVENUE DE FRANCHE-COMTE	EU	34,67
MAUREPAS	01/08/2025	AVENUE DE FRANCHE-COMTE	EU	75,64
MAUREPAS	01/08/2025	AVENUE DU VERCORS	EU	80,65
MAUREPAS	01/08/2025	AVENUE DU VERCORS	EU	425,13
MAUREPAS	01/08/2025	AVENUE DU VERCORS	EU	121,7
MAUREPAS	01/08/2025	RUE DE BRESSE	EU	133,27
MAUREPAS	01/08/2025	RUE DE PROVENCE	EU	117,44
MAUREPAS	01/08/2025	RUE DE SAVOIE	EU	68,66
MAUREPAS	01/08/2025	Rue du Jura	EU	38,08
MAUREPAS	01/08/2025	RUE DU LEMAN	EU	31,39
MAUREPAS	01/08/2025	SQUARE DE LA MAURIENNE	EU	38,45
MAUREPAS	01/08/2025	SQUARE DE LA TARENTAISE	EU	18,46
MAUREPAS	01/08/2025	SQUARE DE NOZEROY	EU	84,22
MAUREPAS	01/08/2025	SQUARE DES ALPILLES	EU	232,25

Curage préventif des réseaux				
Commune	**Date**	**Adresse**	**Réseau**	**Linéaire (ml)**
MAUREPAS	01/08/2025	SQUARE DU DAUPHINE	EU	34,57
MAUREPAS	01/08/2025	SQUARE DU JOUX	EU	52,95
MAUREPAS	01/08/2025	SQUARE DU LYONNAIS	EU	41,77
MAUREPAS	01/08/2025	SQUARE DU LYONNAIS	EU	5,19
MAUREPAS	01/08/2025	SQUARE DU LYONNAIS	EU	27,78
PLAISIR	17/02/2025	RUE DU VALIBOUT	EU	16,05
PLAISIR	11/07/2025	51 Place du Silo 9	EU	25,34
PLAISIR	11/07/2025	90 Place du Silo 9	EU	10,47
PLAISIR	11/07/2025	980 Rue du Valibout	EU	257,82
PLAISIR	11/07/2025	RUE DU VALIBOUT	EU	37,37
PLAISIR	11/07/2025	660 Rue du Valibout	EU	47,25
PLAISIR	11/07/2025	ALLEE SAINT JUST	EU	25,76
PLAISIR	11/07/2025	ROUTE DES DEUX PLATEAUX	EU	17,82
PLAISIR	11/07/2025	RUE DU VALIBOUT	EU	55,37
PLAISIR	11/07/2025	AVENUE DE SAINT GERMAIN	EU	37,52
PLAISIR	11/07/2025	RUE ABEL GUYET	EU	139,12
PLAISIR	11/07/2025	RUE DE LA GARE	EU	66,54
PLAISIR	11/07/2025	RUE LAVOISIER	EU	68,49
PLAISIR	11/07/2025	RUE PIERRE CURIE	EU	92,06
PLAISIR	11/07/2025	AVENUE DE SAINT GERMAIN	EU	31,14
PLAISIR	11/07/2025	ROND POINT DU PETIT SAINT CLOUD	EU	97,45
PLAISIR	11/07/2025	RUE ABEL GANCE	EU	38,9
PLAISIR	31/07/2025	1 RUE MARCEL JEANTET	EU	42,94
PLAISIR	31/07/2025	14 Rue de la Haise	EU	89,69
PLAISIR	31/07/2025	18 Rue de la Haise	EU	50,25
PLAISIR	31/07/2025	23 Rue de la Haise	EU	57,77
PLAISIR	31/07/2025	2bis Rue Marcel Jeantet	EU	21,26
PLAISIR	31/07/2025	4 Rue Marcel Jeantet	EU	41,98
PLAISIR	31/07/2025	4 Rue Marcel Jeantet	EU	61,82
PLAISIR	31/07/2025	42 Rue Henri Guillaumet	EU	21,69
PLAISIR	31/07/2025	4bis Rue Marcel Jeantet	EU	3,61

Curage préventif des réseaux				
Commune	**Date**	**Adresse**	**Réseau**	**Linéaire (ml)**
PLAISIR	31/07/2025	50 Rue de la Haise	EU	37,96
PLAISIR	31/07/2025	54 Rue de la Haise	EU	35,98
PLAISIR	31/07/2025	6 RUE MARCEL JEANTET	EU	48,22
PLAISIR	31/07/2025	6 RUE MARCEL JEANTET	EU	69,74
PLAISIR	31/07/2025	8 Rue Marie Hillion	EU	27,76
PLAISIR	31/07/2025	9 RUE MARCEL JEANTET	EU	41,09
PLAISIR	31/07/2025	9 Rue Marie Hillion	EU	58,37
PLAISIR	31/07/2025	RUE DE LA GARE	EU	141,03
PLAISIR	31/07/2025	RUE DE LA GARE	EU	366,51
PLAISIR	31/07/2025	RUE DE LA GARE	EU	80,49
PLAISIR	31/07/2025	Rue du Vieux Moulin	EU	48,96
PLAISIR	31/07/2025	RUE HENRI GUILLAUMET	EU	218,6
PLAISIR	31/07/2025	RUE JEAN MERMOZ	EU	50,35
PLAISIR	31/07/2025	RUE MARCEL JEANTET	EU	71,68
PLAISIR	31/07/2025	RUE MARIE HILLION	EU	142,82
PLAISIR	06/08/2025	BOULEVARD LEON BLUM	EU	432,68
PLAISIR	06/08/2025	BOULEVARD LEON BLUM	EU	40,64
PLAISIR	06/08/2025	Boulevard Léon Blum	EU	163,58
PLAISIR	06/08/2025	RUE HENRI BARBUSSE	EU	46,39
PLAISIR	01/09/2025	AVENUE DES SABLONS	EU	136,52
PLAISIR	01/09/2025	AVENUE DU GENERAL DE GAULLE	EU	14,4
PLAISIR	01/09/2025	ROUTE DES DEUX PLATEAUX	EU	14,69
PLAISIR	01/09/2025	RUE FRANCOIS ARAGO	EU	132,66
PLAISIR	01/09/2025	RUE JEAN-ANTOINE CHAPTAL	EU	210,1
PLAISIR	01/09/2025	RUE ROMAIN ROLLAND	EU	241,19
PLAISIR	15/09/2025	1 Allée Saint-Just	EU	106,65
PLAISIR	15/09/2025	1 RUE MAXIMILIEN ROBESPIERRE	EU	118,65
PLAISIR	15/09/2025	2 Allée Babeuf	EU	5,29
PLAISIR	15/09/2025	2 Allée Saint-Just	EU	12,48
PLAISIR	15/09/2025	2 Allée Saint-Just	EU	69,45
PLAISIR	15/09/2025	2 Rue Georges Jacques Danton	EU	35,8

Curage préventif des réseaux				
Commune	**Date**	**Adresse**	**Réseau**	**Linéaire (ml)**
PLAISIR	15/09/2025	2 Rue Maximilien Robespierre	EU	22,43
PLAISIR	15/09/2025	2 Rue Maximilien Robespierre	EU	25,85
PLAISIR	15/09/2025	2bis Rue Maximilien Robespierre	EU	48,69
PLAISIR	15/09/2025	3 RUE MAXIMILIEN ROBESPIERRE	EU	11,36
PLAISIR	15/09/2025	4 Allée Saint-Just	EU	17,71
PLAISIR	15/09/2025	4 Allée Saint-Just	EU	68,53
PLAISIR	15/09/2025	51 Place du Silo 9	EU	25,34
PLAISIR	15/09/2025	55 Place du Silo 9	EU	38,94
PLAISIR	15/09/2025	90 Place du Silo 9	EU	48,53
PLAISIR	15/09/2025	915 Rue Karl Marx	EU	27,88
PLAISIR	15/09/2025	980 Rue du Valibout	EU	96,7
PLAISIR	15/09/2025	ALLEE BABEUF	EU	12,74
PLAISIR	15/09/2025	ALLEE BABEUF	EU	22,02
PLAISIR	15/09/2025	ALLEE BABEUF	EU	92,83
PLAISIR	15/09/2025	ALLEE SAINT JUST	EU	9,05
PLAISIR	15/09/2025	RUE ARISTIDE MAILLOL	EU	194,37
PLAISIR	15/09/2025	RUE AUGUSTE RODIN	EU	449,46
PLAISIR	15/09/2025	RUE DU PETIT BOIS	EU	194,03
PLAISIR	15/09/2025	RUE DU VALIBOUT	EU	12,75
PLAISIR	15/09/2025	RUE DU VALIBOUT	EU	102,47
PLAISIR	15/09/2025	Rue Georges Jacques Danton	EU	72,65
PLAISIR	15/09/2025	RUE JEAN HOUDON	EU	229
PLAISIR	15/09/2025	RUE JULES VERNE	EU	85,65
PLAISIR	15/09/2025	RUE MAXIMILIEN ROBESPIERRE	EU	4,62
PLAISIR	15/09/2025	RUE MAXIMILIEN ROBESPIERRE	EU	295,93
PLAISIR	15/09/2025	RUE LUCIE AUBRAC	EU	34,44
PLAISIR	07/10/2025	1ter Rue Pierre Curie	EU	49,26
PLAISIR	07/10/2025	2 RUE PIERRE CURIE	EU	17,35
PLAISIR	07/10/2025	3 Rue Pierre Curie	EU	27,79
PLAISIR	07/10/2025	32 Place Suzanne Lenglen	EU	112,69
PLAISIR	07/10/2025	CHEMIN DE LA JARRIE	EU	92,26

Curage préventif des réseaux				
Commune	**Date**	**Adresse**	**Réseau**	**Linéaire (ml)**
PLAISIR	07/10/2025	PLACE SUZANNE LENGLEN	EU	50,42
PLAISIR	07/10/2025	ROUTE DE PARIS A BREST (RN 12)	EU	53,35
PLAISIR	07/10/2025	ROUTE DES DEUX PLATEAUX	EU	36
PLAISIR	07/10/2025	RUE JACQUES MONOD	EU	42,79
PLAISIR	07/10/2025	RUE JACQUES MONOD	EU	460,69
PLAISIR	07/10/2025	RUE PIERRE CURIE	EU	102,36
VILLEPREUX	04/09/2025		EU	283,34
VILLEPREUX	04/09/2025	Avenue du Lieutenant Maurice Hervé	EU	132,92
VILLEPREUX	04/09/2025		UN	146,51
VILLEPREUX	04/09/2025		UN	59,24
VILLEPREUX	04/09/2025		UN	133,28

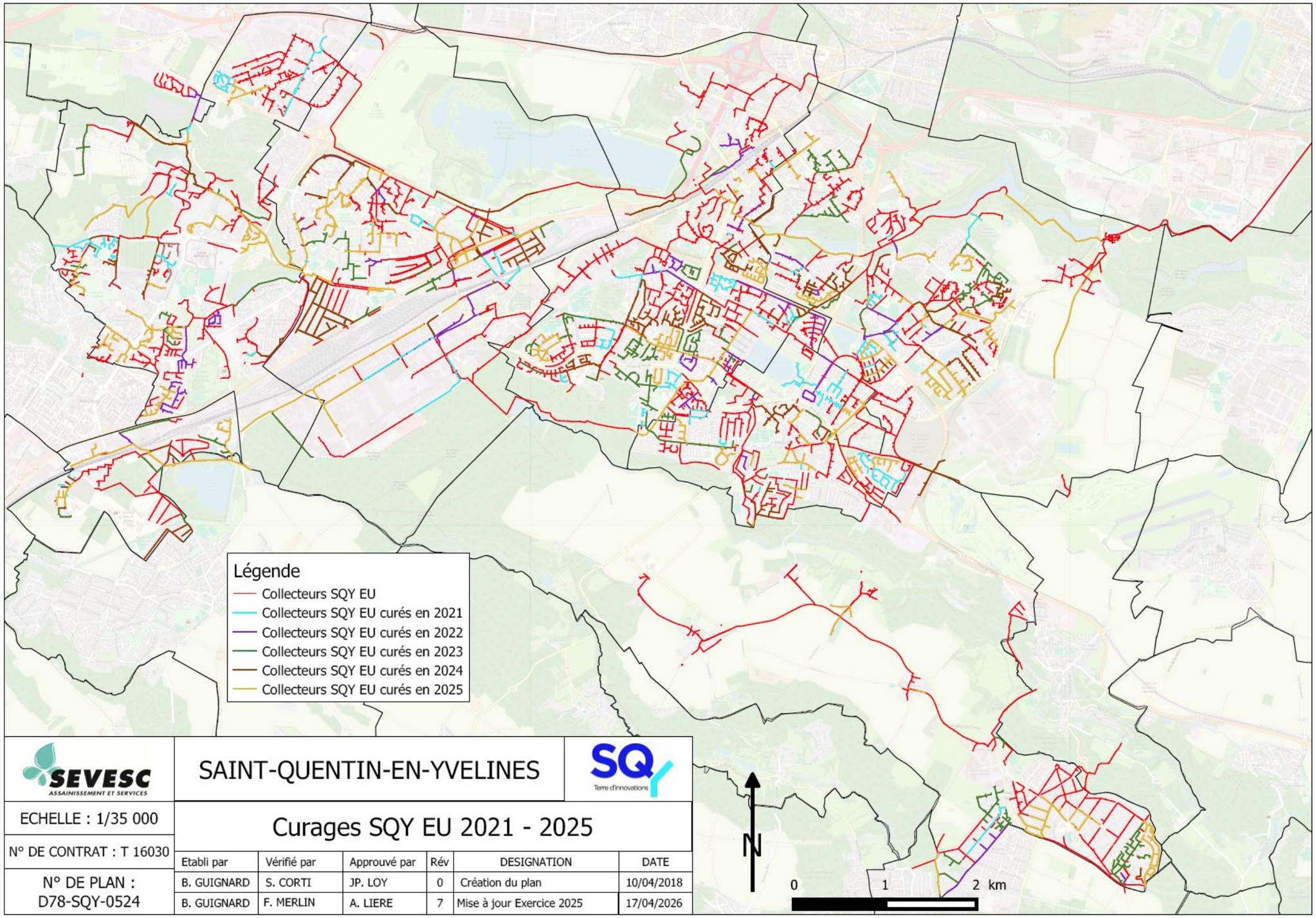
Légende
Collecteurs SQY EU
Collecteurs SQY EU curés en 2021
Collecteurs SQY EU curés en 2022
Collecteurs SQY EU curés en 2023
Collecteurs SQY EU curés en 2024
Collecteurs SQY EU curés en 2025
SEVESC
ASSAINISSEMENT ET SERVICES
SAINT-QUENTIN-EN-YVELINES
SQY
Terre d'innovations
ECHELLE : 1/35 000
N° DE CONTRAT : T 16030
N° DE PLAN :
D78-SQY-0524
Curages SQY EU 2021 - 2025
Etabli par | Vérifié par | Approuvé par | Rév | DESIGNATION | DATE
B. GUIGNARD | S. CORTI | JP. LOY | 0 | Création du plan | 10/04/2018
B. GUIGNARD | F. MERLIN | A. LIERE | 7 | Mise à jour Exercice 2025 | 17/04/2026
N
0
1
2 km

Les opérations de désobstructions des canalisations

Opérations de désobstructions canalisations			
Commune	**Date**	**Adresse**	**Nombre**
COIGNIERES	18/02/2025	0 RUE DES OSIERS	1
COIGNIERES	01/04/2025	0 RUE DES OSIERS	1
COIGNIERES	16/07/2025	0 RUE DES OSIERS	1
COIGNIERES	03/09/2025	0 RUE DES OSIERS	1
COIGNIERES	17/11/2025	0 RUE DES OSIERS	1
COIGNIERES	27/11/2025	. RUE DU PONT DES LANDES	1
COIGNIERES	24/07/2025	. RUE DE MONFORT	1
LES CLAYES SOUS BOIS	28/01/2025	0 AVENUE DE VERSAILLES	1
LES CLAYES SOUS BOIS	05/02/2025	25 AVENUE DU VAL D ARCY	1
LES CLAYES SOUS BOIS	05/03/2025	0 ALLEE DU DONJON	1
LES CLAYES SOUS BOIS	11/03/2025	; RUE DES ROSES	1
LES CLAYES SOUS BOIS	11/03/2025	7 ALLEE DES MARRONNIERS	1
MAUREPAS	04/04/2025	5 SQUARE DE L ESCAUT	1
MAUREPAS	15/04/2025	0 AVENUE DE NORMANDIE	1
MAUREPAS	18/04/2025	1 RUE DU BOUT DU BOIS	1
MAUREPAS	24/04/2025	24 AVENUE DU PERCHE	1
MAUREPAS	02/05/2025	0 BOULEVARD DU RHIN	1
MAUREPAS	03/06/2025	8 ALLEE DE PLOUMANACH	1
MAUREPAS	14/06/2025	23 RUE DES COTES D ARMOR	1
MAUREPAS	25/06/2025	0 CHEMIN DE LA MARE DU BOIS	1
MAUREPAS	28/06/2025	19 CHEMIN DE LA MARE DU BOIS	1
MAUREPAS	09/07/2025	9 RUE DE GUYENNE	1
MAUREPAS	01/09/2025	. IMPASSE DES CAUTERETS	1
MAUREPAS	24/09/2025	22 RUE D ARREE	1
MAUREPAS	22/10/2025	. RUE DU LIMOUSIN - IMPASSE DU BERRY ET RUE AUNIS	1
MAUREPAS	15/11/2025	19 CHEMIN DE LA MARE AU BOIS	1
MAUREPAS	20/11/2025	. SQUARE AUBRAC	1
MAUREPAS	03/12/2025	0 AVENUE DE PICARDIE	1
MAUREPAS	21/12/2025	1 SQUARE DU JURANCON	1

Opérations de désobstructions canalisations			
Commune	**Date**	**Adresse**	**Nombre**
MAUREPAS	31/12/2025	0 RUE DU LIMOUSIN	1
PLAISIR	08/01/2025	0 RUE DU VALIBOUT - SORTIE UPS	1
PLAISIR	17/01/2025	0 RUE FRANCIS CARCO - A COTE KFC	1
PLAISIR	20/01/2025	0 BOULEVARD LEON BLUM	1
PLAISIR	17/02/2025	0 RUE JACQUES MONOD	1
PLAISIR	17/02/2025	17 RUE DU VALIBOUT	1
PLAISIR	18/02/2025	0 PLACE IDA NUDEL - RUE PIERRE MENDES FRANCE	1
PLAISIR	13/03/2025	. RUE ELSA TRIOLET - BASSIN ELSA TRIOLET	1
PLAISIR	21/03/2025	0 PLACE IDA NUDEL - RUE PIERRE MENDES FRANCE	1
PLAISIR	26/05/2025	0 RUE DE LA BRETECHELLE	1
PLAISIR	26/05/2025	35 Rue Pierre Curie	1
PLAISIR	07/09/2025	0 PLACE MARGUERITE YOURCENAR	1
PLAISIR	18/09/2025	1 Rue de Suede	1
PLAISIR	05/12/2025	18 RUE DU PETIT BOIS	1
VILLEPREUX	08/07/2025	14 SENTE SAINT JOUIN	1

Les opérations de désobstructions des branchements

Opérations de désobstructions branchements				
Commune	**Date**	**Adresse**	**Réseau**	**Nombre**
COIGNIERES	27/06/2025	0 RUE DES OSIERS		1
MAUREPAS	14/03/2025	2 ALLEE DE PLOUMANACH		1
MAUREPAS	14/04/2025	0 BOULEVARD DU RHIN		1
MAUREPAS	26/06/2025	0 PLACE DE GASCOGNE		1
MAUREPAS	24/07/2025	0 RUE DE LA MALMEDONNE		1
MAUREPAS	10/09/2025	42 AVENUE DU VERCORS - LOT 2705		1
PLAISIR	29/01/2025	0 PLACE IDA NUDEL - RUE PIERRE MENDES FRANCE		1
PLAISIR	04/04/2025	12 RUE EMMANUEL MOUNIER		1

PLAISIR	23/06/2025	33 AVENUE DES DROITS DE L HOMME		1
PLAISIR	30/10/2025	2 RUE DU PETIT BOIS		1
VILLEPREUX	05/02/2025	3 SQUARE DE L HEBERGERIE		1

Les interventions en astreinte

Interventions en astreinte					
Commune	**Date de réalisation**	**Date de demande**	**Rue**	**Libellé Intervention**	**Nature de l'intervention**
COIGNIERES	24/07/2025	24/07/2025	RUE DE MONFORT	réseau assainissement déboucher	Intervention en astreinte
COIGNIERES	27/11/2025	27/11/2025	RUE DU PONT DES LANDES	réseau assainissement enquêter	Intervention en astreinte
COIGNIERES	27/11/2025	27/11/2025	RUE DU PONT DES LANDES	réseau assainissement déboucher	Intervention en astreinte
COIGNIERES	17/12/2025	17/12/2025	Allée du Laboureur	réseau assainissement enquêter	Intervention en astreinte
LES CLAYES SOUS BOIS	05/02/2025	05/02/2025	AVENUE DU VAL D ARCY	réseau assainissement déboucher	Intervention en astreinte
LES CLAYES SOUS BOIS	12/02/2025	12/02/2025	RUE DES TOURELLES	déplacement improductif	Intervention en astreinte
LES CLAYES SOUS BOIS	06/03/2025	06/03/2025	ALLEE DU DONJON	réseau assainissement enquêter	Intervention en astreinte
LES CLAYES SOUS BOIS	11/03/2025	11/03/2025	ALLEE DES MARRONNIERS	réseau assainissement enquêter	Intervention en astreinte
LES CLAYES SOUS BOIS	11/03/2025	11/03/2025	ALLEE DES MARRONNIERS	réseau assainissement déboucher	Intervention en astreinte
LES CLAYES SOUS BOIS	26/09/2025	26/09/2025	AVENUE DU GENERAL LECLERC	réseau assainissement enquêter	Intervention en astreinte
MAUREPAS	07/02/2025	07/02/2025	CHEMIN DE PARIS	réseau assainissement enquêter	Intervention en astreinte
MAUREPAS	14/03/2025	29/03/2024	ALLEE DE PLOUMANACH	réseau assainissement enquêter	Intervention en astreinte
MAUREPAS	14/03/2025	29/03/2024	ALLEE DE PLOUMANACH	branchement assainissement déboucher	Intervention en astreinte
MAUREPAS	04/04/2025	04/04/2025	SQUARE DE L ESCAUT	réseau assainissement déboucher	Intervention en astreinte
MAUREPAS	02/05/2025	02/05/2025	BOULEVARD DU RHIN	réseau assainissement enquêter	Intervention en astreinte
MAUREPAS	30/05/2025	30/05/2025	Rue du Petit Pont	réseau assainissement enquêter	Intervention en astreinte
MAUREPAS	14/06/2025	14/06/2025	RUE DES COTES D ARMOR	réseau assainissement déboucher	Intervention en astreinte
MAUREPAS	28/06/2025	28/06/2025	CHEMIN DE LA MARE DU BOIS	réseau assainissement enquêter	Intervention en astreinte
MAUREPAS	08/07/2025	08/07/2025	RUE DE GUYENNE	réseau assainissement enquêter	Intervention en astreinte

Interventions en astreinte					
Commune	**Date de réalisation**	**Date de demande**	**Rue**	**Libellé Intervention**	**Nature de l'intervention**
MAUREPAS	28/07/2025	28/07/2025	Square Clairmontois	réseau assainissement enquêter	Intervention en astreinte
MAUREPAS	12/09/2025	12/09/2025	Rue de la Liane	déplacement improductif	Intervention en astreinte
MAUREPAS	19/09/2025	19/09/2025	Sente de Groix	déplacement improductif	Intervention en astreinte
MAUREPAS	22/10/2025	22/10/2025	RUE DU LIMOUSIN IMPASSE DU BERRY ET RUE AUNIS	réseau assainissement enquêter	Intervention en astreinte
MAUREPAS	10/11/2025	10/11/2025	RUE DE SOLOGNE	ouvrage assainissement enquêter	Intervention en astreinte
MAUREPAS	15/11/2025	15/11/2025	CHEMIN DE LA MARE AU BOIS	réseau assainissement enquêter	Intervention en astreinte
MAUREPAS	15/11/2025	15/11/2025	CHEMIN DE LA MARE AU BOIS	réseau assainissement déboucher	Intervention en astreinte
MAUREPAS	21/12/2025	20/12/2025	AVENUE DU FOREZ	réseau assainissement enquêter	Intervention en astreinte
MAUREPAS	21/12/2025	21/12/2025	SQUARE DU JURANCON	réseau assainissement enquêter	Intervention en astreinte
PLAISIR	10/01/2025	10/01/2025	PLACE IDA NUDEL BOULEVARD LEON BLUM	réseau assainissement enquêter	Intervention en astreinte
PLAISIR	17/01/2025	17/01/2025	RUE FRANCIS CARCO A COTE KFC	réseau assainissement déboucher	Intervention en astreinte
PLAISIR	03/04/2025	03/04/2025	RUE EMMANUEL MOUNIER	branchement assainissement enquêter	Intervention en astreinte
PLAISIR	05/05/2025	05/05/2025	RUE ANDRE GIDE	signalisation poser, déposer	Intervention en astreinte
PLAISIR	19/05/2025	19/05/2025	RUE KARL MARX	réseau assainissement enquêter	Intervention en astreinte
PLAISIR	30/06/2025	30/06/2025	RUE MICHELET	ouvrage assainissement enquêter	Intervention en astreinte
PLAISIR	08/09/2025	08/09/2025	RUE MAXIMILIEN ROBESPIERRE	déplacement improductif	Intervention en astreinte
PLAISIR	30/10/2025	30/10/2025	RUE DU PETIT BOIS	branchement assainissement déboucher	Intervention en astreinte
PLAISIR	17/11/2025	17/11/2025	RUE HECTOR BERLIOZ	déplacement improductif	Intervention en astreinte
PLAISIR	08/12/2025	08/12/2025	IMPASSE DU BOIS	réseau assainissement enquêter	Intervention en astreinte
VILLEPREUX	14/02/2025	14/02/2025	AVENUE DU LIEUTENANT MAURICE HERVE AVENUE DE LA PEPINIERE	réseau assainissement enquêter	Intervention en astreinte
VILLEPREUX	05/04/2025	05/04/2025	AVENUE DU GRAND PARC	réseau assainissement enquêter	Intervention en astreinte
VILLEPREUX	16/05/2025	16/05/2025	RUE PIERRE CURIE	réseau assainissement enquêter	Intervention en astreinte
VILLEPREUX	26/12/2025	26/12/2025	RUE DU PRIEURE SAINT NICOLAS	réseau assainissement enquêter	Intervention en astreinte

Les enquêtes de conformité domestiques

Enquêtes de conformité domestiques					
Commune	**Date de réalisation**	**Adresse**	**Type enquête**	**Nature**	**Conformité**
COIGNIERES	16/01/25	RUE DES LOUVERIES	Initiale	Vente	conforme
COIGNIERES	10/04/25	RUE DES BOSQUETS	Initiale	Vente	conforme
COIGNIERES	30/09/25	AVENUE DU BOIS	Initiale	Contractuelle	nonConforme
COIGNIERES	14/11/25	RUE DES ETANGS	Contre-visite	Contractuelle	nonConforme
COIGNIERES	18/12/25	RUE DES BOSQUETS	Contre-visite	Contractuelle	nonConforme
COIGNIERES	19/12/25	RUE DE LA GROSSE HAIE	Contre-visite	Contractuelle	nonConforme
COIGNIERES	19/12/25	RUE DE LA MAISON ROUGE	Initiale	Contractuelle	nonConforme
LES CLAYES SOUS BOIS	06/01/25	RESIDENCE DES FOUGERES	Initiale	Vente	conforme
LES CLAYES SOUS BOIS	13/01/25	AVENUE DU PARC	Initiale	Vente	conforme
LES CLAYES SOUS BOIS	17/01/25	AVENUE DE LA FAISANDERIE	Initiale	Contractuelle	conforme
LES CLAYES SOUS BOIS	20/01/25	CHEMIN DE LA BRETECHELLE	Initiale	Vente	conforme
LES CLAYES SOUS BOIS	27/01/25	ROND POINT DES NARCISSES	Initiale	Vente	nonConforme
LES CLAYES SOUS BOIS	27/01/25	RESIDENCE DE L ENCLOS	Initiale	Vente	conforme
LES CLAYES SOUS BOIS	03/02/25	ALLEE DU TELEGRAPHE	Initiale	Vente	nonConforme
LES CLAYES SOUS BOIS	07/02/25	RUE DU PROFESSEUR LEON BERNARD	Initiale	Contractuelle	nonConforme
LES CLAYES SOUS BOIS	10/02/25	AVENUE JULES FERRY	Initiale	Vente	conforme
LES CLAYES SOUS BOIS	10/02/25	IMPASSE DES LICES	Initiale	Vente	conforme
LES CLAYES SOUS BOIS	24/02/25	AVENUE DU BEL AIR	Initiale	Vente	conforme
LES CLAYES SOUS BOIS	24/02/25	ALLEE DE LA BRETECHE	Initiale	Vente	conforme
LES CLAYES SOUS BOIS	03/03/25	AVENUE PARMENTIER	Initiale	Vente	nonConforme
LES CLAYES SOUS BOIS	03/03/25	RUE DU STADE	Initiale	Vente	conforme
LES CLAYES SOUS BOIS	03/03/25	AVENUE DE LA FORET	Initiale	Vente	conforme
LES CLAYES SOUS BOIS	10/03/25	ALLEE DES CERISIERS	Initiale	Vente	conforme
LES CLAYES SOUS BOIS	24/03/25	AVENUE MARC SANGNIER	Contre-visite	Vente	conforme

Enquêtes de conformité domestiques					
Commune	**Date de réalisation**	**Adresse**	**Type enquête**	**Nature**	**Conformité**
LES CLAYES SOUS BOIS	24/03/25	RUE DU CHENE SORCIER	Initiale	Vente	conforme
LES CLAYES SOUS BOIS	24/03/25	ROND POINT DES PRIMEVERES	Initiale	Vente	nonConforme
LES CLAYES SOUS BOIS	07/04/25	RUE MAURICE JOUET	Initiale	Vente	conforme
LES CLAYES SOUS BOIS	14/04/25	AVENUE PASTEUR	Initiale	Vente	nonConforme
LES CLAYES SOUS BOIS	28/04/25	RUE TRISTAN BERNARD	Initiale	Vente	conforme
LES CLAYES SOUS BOIS	05/05/25	AVENUE BOSQUET	Initiale	Vente	nonConforme
LES CLAYES SOUS BOIS	12/05/25	AVENUE PASTEUR	Contre-visite	Vente	nonConforme
LES CLAYES SOUS BOIS	12/05/25	ALLEE DE L AQUEDUC	Initiale	Vente	conforme
LES CLAYES SOUS BOIS	19/05/25	RUE MAURICE JOUET	Initiale	Vente	conforme
LES CLAYES SOUS BOIS	19/05/25	AVENUE JULES FERRY	Initiale	Vente	conforme
LES CLAYES SOUS BOIS	26/05/25	AVENUE DES FAUVETTES	Initiale	Vente	conforme
LES CLAYES SOUS BOIS	16/06/25	CHEMIN LATERAL AU CHEMIN DE FER	Initiale	Vente	nonConforme
LES CLAYES SOUS BOIS	23/06/25	ALLEE SAINT EXUPERY	Initiale	Vente	conforme
LES CLAYES SOUS BOIS	23/06/25	AVENUE DU COMMERCE	Initiale	Vente	nonConforme
LES CLAYES SOUS BOIS	23/06/25	ALLEE SAINT EXUPERY	Initiale	Vente	conforme
LES CLAYES SOUS BOIS	23/06/25	RUE HENRI PROU	Initiale	Vente	conforme
LES CLAYES SOUS BOIS	30/06/25	AVENUE PASTEUR	Initiale	Vente	conforme
LES CLAYES SOUS BOIS	07/07/25	AVENUE PASTEUR	Initiale	Vente	nonConforme
LES CLAYES SOUS BOIS	18/07/25	RUE DU PROFESSEUR LEON BERNARD	Contre-visite	Contractuelle	nonConforme
LES CLAYES SOUS BOIS	21/07/25	AVENUE GUTENBERG	Initiale	Vente	nonConforme
LES CLAYES SOUS BOIS	28/07/25	AVENUE LAMARTINE	Initiale	Vente	nonConforme
LES CLAYES SOUS BOIS	01/09/25	RESIDENCE DES FOUGERES	Initiale	Vente	conforme
LES CLAYES SOUS BOIS	01/09/25	RUE BALZAC	Initiale	Vente	conforme
LES CLAYES SOUS BOIS	13/10/25	AVENUE DE LA VALLEE	Initiale	Vente	nonConforme
LES CLAYES SOUS BOIS	20/10/25	RESIDENCE DES FOUGERES	Initiale	Vente	conforme

Enquêtes de conformité domestiques					
Commune	**Date de réalisation**	**Adresse**	**Type enquête**	**Nature**	**Conformité**
LES CLAYES SOUS BOIS	17/11/25	CHEMIN DE LA SEIGNEURIE	Initiale	Vente	nonConforme
LES CLAYES SOUS BOIS	17/11/25	AVENUE DE LA CROIX BLANCHE	Initiale	Vente	nonConforme
LES CLAYES SOUS BOIS	17/11/25	AVENUE DE VERSAILLES	Initiale	Vente	conforme
LES CLAYES SOUS BOIS	24/11/25	AVENUE DE LA VALLEE	Contre-visite	Vente	nonConforme
LES CLAYES SOUS BOIS	24/11/25	AVENUE DES COQUELICOTS	Initiale	Vente	nonConforme
LES CLAYES SOUS BOIS	02/12/25	AVENUE DE L ILE DE FRANCE	Initiale	Contractuelle	nonConforme
LES CLAYES SOUS BOIS	16/12/25	AVENUE DE LA CROIX BLANCHE	Contre-visite	Vente	nonConforme
LES CLAYES SOUS BOIS	29/12/25	RUE HENRI PROU	Initiale	Vente	conforme
MAUREPAS	02/01/25	RUE DE BASSIGNY	Initiale	Vente	conforme
MAUREPAS	02/01/25	AVENUE DU FOREZ	Initiale	Vente	conforme
MAUREPAS	09/01/25	RUE DE LA BEAUCE	Initiale	Vente	conforme
MAUREPAS	16/01/25	RUE DE LA BEAUCE	Initiale	Vente	conforme
MAUREPAS	17/01/25	ALLEE DUGUAY TROUIN	Initiale	Contractuelle	conforme
MAUREPAS	17/01/25	ALLEE DUGUAY TROUIN	Initiale	Contractuelle	conforme
MAUREPAS	23/01/25	RUE DE CAUX	Initiale	Vente	conforme
MAUREPAS	23/01/25	CHEMIN DE LA MARE DU BOIS	Initiale	Vente	conforme
MAUREPAS	23/01/25	RUE DE BRIE	Initiale	Vente	conforme
MAUREPAS	24/01/25	ALLEE DUGUAY TROUIN	Initiale	Contractuelle	conforme
MAUREPAS	31/01/25	ALLEE DES JONQUILLES	Contre-visite	Contractuelle	conforme
MAUREPAS	31/01/25	ALLEE JEAN BART	Initiale	Contractuelle	conforme
MAUREPAS	07/02/25	RUE ROBERT SURCOUF	Initiale	Contractuelle	conforme
MAUREPAS	13/02/25	RUE DU VERMOIS	Initiale	Vente	conforme
MAUREPAS	20/02/25	ALLEE D AUXOIS	Initiale	Vente	conforme
MAUREPAS	20/02/25	SQUARE D AUBRAC	Initiale	Vente	conforme
MAUREPAS	27/02/25	SQUARE DE CAMARGUE	Initiale	Vente	conforme

Enquêtes de conformité domestiques					
Commune	**Date de réalisation**	**Adresse**	**Type enquête**	**Nature**	**Conformité**
MAUREPAS	27/02/25	RUE DE VILLENEUVE	Initiale	Vente	nonConforme
MAUREPAS	27/02/25	RUE DU JURA	Initiale	Vente	conforme
MAUREPAS	13/03/25	RUE DE LORRAINE	Initiale	Vente	conforme
MAUREPAS	13/03/25	ALLEE DE LA MEUSE	Initiale	Vente	conforme
MAUREPAS	14/03/25	RUE ROBERT SURCOUF	Initiale	Contractuelle	conforme
MAUREPAS	20/03/25	ALLEE DE LA MEUSE	Initiale	Vente	conforme
MAUREPAS	27/03/25	RUE DU VENDELAIS	Initiale	Vente	conforme
MAUREPAS	01/04/25	AVENUE DU VERCORS	Initiale	Vente	nonConforme
MAUREPAS	17/04/25	RUE DE LA BUTTE ROUGE	Initiale	Vente	diagnosticImpossible
MAUREPAS	18/04/25	CHEMIN DU MOULIN A VENT	Initiale	Contractuelle	conforme
MAUREPAS	22/04/25	ALLEE DE PLOUMANACH	Initiale	Contractuelle	nonConforme
MAUREPAS	22/04/25	SQUARE DE LA SARTHE	Initiale	Contractuelle	nonConforme
MAUREPAS	22/04/25	RUE DU BESSIN	Initiale	Contractuelle	conforme
MAUREPAS	22/04/25	RUE D OUCHE	Initiale	Contractuelle	nonConforme
MAUREPAS	22/04/25	RUE DU BLESOIS	Initiale	Contractuelle	nonConforme
MAUREPAS	22/04/25	AVENUE DU PERCHE	Initiale	Contractuelle	nonConforme
MAUREPAS	22/04/25	RUE DU BESSIN	Initiale	Contractuelle	nonConforme
MAUREPAS	22/04/25	AVENUE DU PERCHE	Initiale	Contractuelle	nonConforme
MAUREPAS	22/04/25	RUE DE LA MARNIERE	Initiale	Contractuelle	nonConforme
MAUREPAS	22/04/25	IMPASSE DE L OUST	Initiale	Contractuelle	nonConforme
MAUREPAS	22/04/25	RUE D OUCHE	Initiale	Contractuelle	nonConforme
MAUREPAS	22/04/25	RUE DE LA MARNIERE	Initiale	Contractuelle	nonConforme
MAUREPAS	23/04/25	AVENUE DU TREGOR	Initiale	Contractuelle	nonConforme
MAUREPAS	23/04/25	RUE D OUCHE	Initiale	Contractuelle	nonConforme
MAUREPAS	23/04/25	RUE DU BESSIN	Initiale	Contractuelle	nonConforme

Enquêtes de conformité domestiques					
Commune	Date de réalisation	Adresse	Type enquête	Nature	Conformité
MAUREPAS	23/04/25	SQUARE DE LA SARTHE	Initiale	Contractuelle	nonConforme
MAUREPAS	23/04/25	IMPASSE DU TRIEUX	Initiale	Contractuelle	nonConforme
MAUREPAS	23/04/25	SQUARE DE LA SARTHE	Initiale	Contractuelle	nonConforme
MAUREPAS	23/04/25	SQUARE DE LA SARTHE	Initiale	Contractuelle	nonConforme
MAUREPAS	23/04/25	RUE DE CAUX	Initiale	Contractuelle	nonConforme
MAUREPAS	23/04/25	AVENUE DU PERCHE	Initiale	Contractuelle	nonConforme
MAUREPAS	23/04/25	RUE DU BESSIN	Initiale	Contractuelle	nonConforme
MAUREPAS	23/04/25	AVENUE DU PERCHE	Initiale	Contractuelle	nonConforme
MAUREPAS	23/04/25	IMPASSE DE L OUST	Initiale	Contractuelle	nonConforme
MAUREPAS	24/04/25	RUE DES FOUGERES	Initiale	Vente	nonConforme
MAUREPAS	28/04/25	AVENUE DU PERCHE	Initiale	Contractuelle	nonConforme
MAUREPAS	28/04/25	AVENUE DU PERCHE	Initiale	Contractuelle	nonConforme
MAUREPAS	28/04/25	RUE DU LEON	Initiale	Contractuelle	nonConforme
MAUREPAS	28/04/25	RUE DE LA MARNIERE	Initiale	Contractuelle	nonConforme
MAUREPAS	28/04/25	RUE DU LEON	Initiale	Contractuelle	nonConforme
MAUREPAS	28/04/25	SQUARE DE BRAYS	Initiale	Contractuelle	nonConforme
MAUREPAS	28/04/25	AVENUE DU PERCHE	Initiale	Contractuelle	nonConforme
MAUREPAS	28/04/25	SQUARE DE LA SARTHE	Initiale	Contractuelle	nonConforme
MAUREPAS	28/04/25	RUE DU BLESOIS	Initiale	Contractuelle	nonConforme
MAUREPAS	28/04/25	IMPASSE DE L OUST	Initiale	Contractuelle	nonConforme
MAUREPAS	28/04/25	RUE DU LEON	Initiale	Contractuelle	nonConforme
MAUREPAS	28/04/25	SQUARE DE LA SARTHE	Initiale	Contractuelle	nonConforme
MAUREPAS	28/04/25	SQUARE DE LA SARTHE	Initiale	Contractuelle	nonConforme
MAUREPAS	28/04/25	ALLEE DE SCORFF	Initiale	Contractuelle	nonConforme
MAUREPAS	30/04/25	SQUARE DE LA SARTHE	Initiale	Contractuelle	nonConforme

Enquêtes de conformité domestiques					
Commune	Date de réalisation	Adresse	Type enquête	Nature	Conformité
MAUREPAS	30/04/25	SQUARE DE LA THELLE	Initiale	Contractuelle	nonConforme
MAUREPAS	30/04/25	SQUARE DU ROUMOIS	Initiale	Contractuelle	nonConforme
MAUREPAS	30/04/25	SQUARE DE LA THELLE	Initiale	Contractuelle	nonConforme
MAUREPAS	30/04/25	SQUARE DE LA SARTHE	Initiale	Contractuelle	nonConforme
MAUREPAS	30/04/25	AVENUE DU PERCHE	Initiale	Contractuelle	nonConforme
MAUREPAS	30/04/25	RUE D OUCHE	Initiale	Contractuelle	nonConforme
MAUREPAS	30/04/25	CHEMIN PERDU	Initiale	Contractuelle	conforme
MAUREPAS	30/04/25	RUE DE CAUX	Initiale	Contractuelle	nonConforme
MAUREPAS	30/04/25	CHEMIN PERDU	Initiale	Contractuelle	nonConforme
MAUREPAS	30/04/25	AVENUE DU TREGOR	Initiale	Contractuelle	nonConforme
MAUREPAS	30/04/25	SQUARE DE LA SARTHE	Initiale	Contractuelle	nonConforme
MAUREPAS	06/05/25	AVENUE DU PERCHE	Initiale	Contractuelle	nonConforme
MAUREPAS	06/05/25	RUE DU LEON	Initiale	Contractuelle	nonConforme
MAUREPAS	06/05/25	AVENUE DU PERCHE	Initiale	Contractuelle	nonConforme
MAUREPAS	06/05/25	RUE DU BLESOIS	Initiale	Contractuelle	nonConforme
MAUREPAS	06/05/25	AVENUE DU PERCHE	Initiale	Contractuelle	nonConforme
MAUREPAS	06/05/25	ALLEE DE PLOUMANACH	Initiale	Contractuelle	nonConforme
MAUREPAS	06/05/25	RUE DU BLESOIS	Initiale	Contractuelle	nonConforme
MAUREPAS	06/05/25	RUE DU THIMERAIS	Initiale	Contractuelle	nonConforme
MAUREPAS	06/05/25	RUE D OUCHE	Initiale	Contractuelle	nonConforme
MAUREPAS	06/05/25	RUE DU LEON	Initiale	Contractuelle	nonConforme
MAUREPAS	06/05/25	RUE DE CAUX	Initiale	Contractuelle	nonConforme
MAUREPAS	06/05/25	AVENUE DU PERCHE	Initiale	Contractuelle	nonConforme
MAUREPAS	06/05/25	RUE DE PENTHIEVRE	Initiale	Contractuelle	nonConforme
MAUREPAS	07/05/25	RUE DU COUESNON	Initiale	Contractuelle	nonConforme

Enquêtes de conformité domestiques					
Commune	Date de réalisation	Adresse	Type enquête	Nature	Conformité
MAUREPAS	07/05/25	RUE DU LEON	Initiale	Contractuelle	nonConforme
MAUREPAS	07/05/25	RUE DU BLESOIS	Initiale	Contractuelle	nonConforme
MAUREPAS	07/05/25	RUE DE PENTHIEVRE	Initiale	Contractuelle	nonConforme
MAUREPAS	07/05/25	RUE DU THIMERAIS	Initiale	Contractuelle	nonConforme
MAUREPAS	07/05/25	RUE DU LEON	Initiale	Contractuelle	nonConforme
MAUREPAS	13/05/25	SQUARE DU ROUMOIS	Initiale	Contractuelle	nonConforme
MAUREPAS	13/05/25	SQUARE DE CHAUSEY	Initiale	Contractuelle	nonConforme
MAUREPAS	13/05/25	SQUARE DU ROUMOIS	Initiale	Contractuelle	nonConforme
MAUREPAS	13/05/25	RUE D OUCHE	Initiale	Contractuelle	nonConforme
MAUREPAS	13/05/25	RUE DU LEON	Initiale	Contractuelle	nonConforme
MAUREPAS	13/05/25	RUE DU LEON	Initiale	Contractuelle	diagnosticImpossible
MAUREPAS	13/05/25	SQUARE DE BRAYS	Initiale	Contractuelle	nonConforme
MAUREPAS	13/05/25	CHEMIN PERDU	Initiale	Contractuelle	nonConforme
MAUREPAS	13/05/25	RUE DE PENTHIEVRE	Initiale	Contractuelle	nonConforme
MAUREPAS	13/05/25	AVENUE DU TREGOR	Initiale	Contractuelle	nonConforme
MAUREPAS	14/05/25	RUE DU LEON	Initiale	Contractuelle	nonConforme
MAUREPAS	14/05/25	RUE DE PENTHIEVRE	Initiale	Contractuelle	nonConforme
MAUREPAS	14/05/25	RUE DU LEON	Initiale	Contractuelle	nonConforme
MAUREPAS	14/05/25	RUE DU LEON	Initiale	Contractuelle	nonConforme
MAUREPAS	14/05/25	SQUARE DES MAUGES	Initiale	Contractuelle	nonConforme
MAUREPAS	14/05/25	RUE DU COUESNON	Initiale	Contractuelle	nonConforme
MAUREPAS	14/05/25	RUE DU THIMERAIS	Initiale	Contractuelle	nonConforme
MAUREPAS	14/05/25	RUE DE PENTHIEVRE	Initiale	Contractuelle	nonConforme
MAUREPAS	14/05/25	RUE DU LEON	Initiale	Contractuelle	nonConforme
MAUREPAS	14/05/25	RUE DU LEON	Initiale	Contractuelle	nonConforme

Enquêtes de conformité domestiques					
Commune	Date de réalisation	Adresse	Type enquête	Nature	Conformité
MAUREPAS	14/05/25	RUE DU LEON	Initiale	Contractuelle	nonConforme
MAUREPAS	15/05/25	RUE DE BRIE	Initiale	Vente	conforme
MAUREPAS	20/05/25	CHEMIN PERDU	Initiale	Contractuelle	nonConforme
MAUREPAS	20/05/25	RUE DU COUESNON	Initiale	Contractuelle	nonConforme
MAUREPAS	20/05/25	AVENUE DU PERCHE	Initiale	Contractuelle	nonConforme
MAUREPAS	20/05/25	IMPASSE DE L OUST	Initiale	Contractuelle	nonConforme
MAUREPAS	20/05/25	SQUARE DE CHAUSEY	Initiale	Contractuelle	nonConforme
MAUREPAS	20/05/25	CHEMIN PERDU	Initiale	Contractuelle	nonConforme
MAUREPAS	20/05/25	CHEMIN PERDU	Initiale	Contractuelle	nonConforme
MAUREPAS	20/05/25	RUE DU LEON	Initiale	Contractuelle	nonConforme
MAUREPAS	20/05/25	RUE DU BLESOIS	Initiale	Contractuelle	nonConforme
MAUREPAS	20/05/25	RUE D OUCHE	Initiale	Contractuelle	nonConforme
MAUREPAS	20/05/25	AVENUE DU PERCHE	Initiale	Contractuelle	nonConforme
MAUREPAS	21/05/25	RUE DE CAUX	Initiale	Contractuelle	nonConforme
MAUREPAS	21/05/25	CHEMIN PERDU	Initiale	Contractuelle	conforme
MAUREPAS	21/05/25	RUE DU THIMERAIS	Initiale	Contractuelle	nonConforme
MAUREPAS	21/05/25	RUE DU COUESNON	Initiale	Contractuelle	nonConforme
MAUREPAS	21/05/25	RUE DU LEON	Initiale	Contractuelle	nonConforme
MAUREPAS	21/05/25	CHEMIN PERDU	Initiale	Contractuelle	nonConforme
MAUREPAS	21/05/25	AVENUE DU COTENTIN	Initiale	Contractuelle	nonConforme
MAUREPAS	21/05/25	RUE DE PENTHIEVRE	Initiale	Contractuelle	nonConforme
MAUREPAS	21/05/25	RUE DU COUESNON	Initiale	Contractuelle	nonConforme
MAUREPAS	21/05/25	RUE DU THIMERAIS	Initiale	Contractuelle	nonConforme
MAUREPAS	22/05/25	SQUARE DU MAINE	Initiale	Vente	conforme
MAUREPAS	26/05/25	RUE DE LA BUTTE ROUGE	Contre-visite	Vente	conforme

Enquêtes de conformité domestiques					
Commune	Date de réalisation	Adresse	Type enquête	Nature	Conformité
MAUREPAS	27/05/25	CHEMIN PERDU	Initiale	Contractuelle	nonConforme
MAUREPAS	27/05/25	SQUARE DE CHAUSEY	Initiale	Contractuelle	conforme
MAUREPAS	27/05/25	RUE DU LEON	Initiale	Contractuelle	nonConforme
MAUREPAS	27/05/25	RUE DU LEON	Initiale	Contractuelle	nonConforme
MAUREPAS	27/05/25	CHEMIN PERDU	Initiale	Contractuelle	nonConforme
MAUREPAS	27/05/25	RUE DU BLESOIS	Initiale	Contractuelle	nonConforme
MAUREPAS	27/05/25	RUE DU THIMERAIS	Initiale	Contractuelle	nonConforme
MAUREPAS	27/05/25	RUE DE CAUX	Initiale	Contractuelle	nonConforme
MAUREPAS	27/05/25	RUE DU LEON	Initiale	Contractuelle	nonConforme
MAUREPAS	27/05/25	SQUARE DE LA THELLE	Initiale	Contractuelle	nonConforme
MAUREPAS	27/05/25	CHEMIN PERDU	Initiale	Contractuelle	nonConforme
MAUREPAS	28/05/25	RUE DE PENTHIEVRE	Initiale	Contractuelle	nonConforme
MAUREPAS	28/05/25	CHEMIN PERDU	Initiale	Contractuelle	nonConforme
MAUREPAS	28/05/25	AVENUE DU PERCHE	Initiale	Contractuelle	nonConforme
MAUREPAS	28/05/25	CHEMIN PERDU	Initiale	Contractuelle	nonConforme
MAUREPAS	28/05/25	RUE DU THIMERAIS	Initiale	Contractuelle	nonConforme
MAUREPAS	28/05/25	RUE DU BLESOIS	Initiale	Contractuelle	nonConforme
MAUREPAS	28/05/25	RUE DU LEON	Initiale	Contractuelle	nonConforme
MAUREPAS	28/05/25	SQUARE DE CHAUSEY	Initiale	Contractuelle	nonConforme
MAUREPAS	28/05/25	SQUARE DU ROUMOIS	Initiale	Contractuelle	nonConforme
MAUREPAS	28/05/25	CHEMIN PERDU	Initiale	Contractuelle	nonConforme
MAUREPAS	03/06/25	RUE DU THIMERAIS	Initiale	Contractuelle	nonConforme
MAUREPAS	03/06/25	IMPASSE DE L OUST	Initiale	Contractuelle	nonConforme
MAUREPAS	03/06/25	CHEMIN PERDU	Initiale	Contractuelle	nonConforme
MAUREPAS	03/06/25	RUE DU THIMERAIS	Initiale	Contractuelle	nonConforme

Enquêtes de conformité domestiques					
Commune	Date de réalisation	Adresse	Type enquête	Nature	Conformité
MAUREPAS	03/06/25	AVENUE DU COTENTIN	Initiale	Contractuelle	nonConforme
MAUREPAS	04/06/25	RUE D AUGE	Initiale	Contractuelle	nonConforme
MAUREPAS	04/06/25	ALLEE DE LA RANCE	Initiale	Contractuelle	nonConforme
MAUREPAS	04/06/25	RUE DU THIMERAIS	Initiale	Contractuelle	nonConforme
MAUREPAS	04/06/25	RUE DE CAUX	Initiale	Contractuelle	nonConforme
MAUREPAS	04/06/25	AVENUE DU COTENTIN	Initiale	Contractuelle	nonConforme
MAUREPAS	05/06/25	RUE DE PROVENCE	Initiale	Vente	nonConforme
MAUREPAS	05/06/25	RUE DU VENDELAIS	Initiale	Vente	conforme
MAUREPAS	10/06/25	SQUARE DE LA SARTHE	Initiale	Contractuelle	nonConforme
MAUREPAS	10/06/25	RUE DE CAUX	Initiale	Contractuelle	nonConforme
MAUREPAS	10/06/25	RUE DE PENTHIEVRE	Initiale	Contractuelle	nonConforme
MAUREPAS	12/06/25	RESIDENCE DE LA VILLEPARC	Initiale	Vente	conforme
MAUREPAS	12/06/25	RUE DE PENTHIEVRE	Initiale	Vente	nonConforme
MAUREPAS	12/06/25	RUE DE SAVOIE	Initiale	Vente	conforme
MAUREPAS	13/06/25	RUE DE CHEVREUSE	Contre-visite	Vente	conforme
MAUREPAS	17/06/25	RUE D AUNIS	Initiale	Contractuelle	nonConforme
MAUREPAS	17/06/25	RUE DU LEON	Initiale	Contractuelle	nonConforme
MAUREPAS	17/06/25	RUE DE SAINTONGE	Initiale	Contractuelle	nonConforme
MAUREPAS	17/06/25	RUE DES LANDES	Initiale	Contractuelle	nonConforme
MAUREPAS	17/06/25	RUE D AUNIS	Initiale	Contractuelle	nonConforme
MAUREPAS	17/06/25	RUE DE SAINTONGE	Initiale	Contractuelle	nonConforme
MAUREPAS	17/06/25	RUE D AUNIS	Initiale	Contractuelle	nonConforme
MAUREPAS	17/06/25	RUE DE SAINTONGE	Initiale	Contractuelle	nonConforme
MAUREPAS	17/06/25	RUE DE SAINTONGE	Initiale	Contractuelle	nonConforme
MAUREPAS	17/06/25	RUE D AUNIS	Initiale	Contractuelle	nonConforme

Enquêtes de conformité domestiques					
Commune	Date de réalisation	Adresse	Type enquête	Nature	Conformité
MAUREPAS	18/06/25	RUE D AUNIS	Initiale	Contractuelle	nonConforme
MAUREPAS	18/06/25	RUE DE PENTHIEVRE	Initiale	Contractuelle	nonConforme
MAUREPAS	18/06/25	RUE DU LEON	Initiale	Contractuelle	nonConforme
MAUREPAS	18/06/25	RUE DU LEON	Initiale	Contractuelle	nonConforme
MAUREPAS	18/06/25	ALLEE DE PLOUMANACH	Initiale	Contractuelle	nonConforme
MAUREPAS	18/06/25	RUE DE PENTHIEVRE	Initiale	Contractuelle	nonConforme
MAUREPAS	18/06/25	RUE DU LIMOUSIN	Initiale	Contractuelle	nonConforme
MAUREPAS	18/06/25	AVENUE DE NORMANDIE	Initiale	Contractuelle	nonConforme
MAUREPAS	18/06/25	RUE ROBERT SURCOUF	Initiale	Contractuelle	conforme
MAUREPAS	18/06/25	RUE DE SAINTONGE	Initiale	Contractuelle	nonConforme
MAUREPAS	18/06/25	RUE ROBERT SURCOUF	Initiale	Contractuelle	conforme
MAUREPAS	18/06/25	PLACE DU POITOU	Initiale	Contractuelle	nonConforme
MAUREPAS	19/06/25	RUE DE LA BEAUCE	Initiale	Vente	conforme
MAUREPAS	24/06/25	RUE D AUNIS	Initiale	Contractuelle	nonConforme
MAUREPAS	24/06/25	RUE D AUNIS	Initiale	Contractuelle	conforme
MAUREPAS	24/06/25	RUE D AUNIS	Initiale	Contractuelle	nonConforme
MAUREPAS	24/06/25	RUE DU LEON	Initiale	Contractuelle	nonConforme
MAUREPAS	24/06/25	RUE DU THIMERAIS	Initiale	Contractuelle	nonConforme
MAUREPAS	24/06/25	RUE D AUNIS	Initiale	Contractuelle	nonConforme
MAUREPAS	24/06/25	AVENUE DE NORMANDIE	Initiale	Contractuelle	nonConforme
MAUREPAS	24/06/25	RUE DES LANDES	Initiale	Contractuelle	nonConforme
MAUREPAS	24/06/25	SQUARE DU MEDOC	Initiale	Contractuelle	nonConforme
MAUREPAS	24/06/25	RUE D AUNIS	Initiale	Contractuelle	nonConforme
MAUREPAS	25/06/25	RUE DES LANDES	Initiale	Contractuelle	nonConforme
MAUREPAS	25/06/25	RUE D AUNIS	Initiale	Contractuelle	nonConforme

Enquêtes de conformité domestiques					
Commune	Date de réalisation	Adresse	Type enquête	Nature	Conformité
MAUREPAS	25/06/25	RUE D AUNIS	Initiale	Contractuelle	nonConforme
MAUREPAS	25/06/25	AVENUE DE NORMANDIE	Initiale	Contractuelle	nonConforme
MAUREPAS	25/06/25	AVENUE DE NORMANDIE	Initiale	Contractuelle	nonConforme
MAUREPAS	25/06/25	RUE D AUNIS	Initiale	Contractuelle	nonConforme
MAUREPAS	25/06/25	PLACE DU POITOU	Initiale	Contractuelle	nonConforme
MAUREPAS	25/06/25	RUE DES LANDES	Initiale	Contractuelle	nonConforme
MAUREPAS	26/06/25	CHEMIN DE TRAVERS	Initiale	Vente	conforme
MAUREPAS	01/07/25	SQUARE DU ROUMOIS	Initiale	Contractuelle	nonConforme
MAUREPAS	01/07/25	RUE D AUNIS	Initiale	Contractuelle	nonConforme
MAUREPAS	01/07/25	RUE DES LANDES	Initiale	Contractuelle	nonConforme
MAUREPAS	01/07/25	RUE D AUNIS	Initiale	Contractuelle	nonConforme
MAUREPAS	01/07/25	PLACE DU POITOU	Initiale	Contractuelle	nonConforme
MAUREPAS	01/07/25	RUE DE PENTHIEVRE	Initiale	Contractuelle	nonConforme
MAUREPAS	01/07/25	SENTE DE LA BRENNE	Initiale	Contractuelle	nonConforme
MAUREPAS	01/07/25	RUE D AUNIS	Initiale	Contractuelle	nonConforme
MAUREPAS	01/07/25	SENTE DE LA BRENNE	Initiale	Contractuelle	nonConforme
MAUREPAS	01/07/25	PLACE DU POITOU	Initiale	Contractuelle	nonConforme
MAUREPAS	01/07/25	RUE DE SAINTONGE	Initiale	Contractuelle	nonConforme
MAUREPAS	02/07/25	AVENUE DE NORMANDIE	Initiale	Contractuelle	nonConforme
MAUREPAS	02/07/25	RUE DE SAINTONGE	Initiale	Contractuelle	nonConforme
MAUREPAS	03/07/25	RUE DU VAL DE LOIRE	Initiale	Vente	conforme
MAUREPAS	04/07/25	PLACE DU POITOU	Initiale	Contractuelle	nonConforme
MAUREPAS	08/07/25	RUE D AUNIS	Initiale	Contractuelle	nonConforme
MAUREPAS	08/07/25	PLACE DU POITOU	Initiale	Contractuelle	nonConforme
MAUREPAS	08/07/25	RUE DE SAINTONGE	Initiale	Contractuelle	conforme

Enquêtes de conformité domestiques					
Commune	**Date de réalisation**	**Adresse**	**Type enquête**	**Nature**	**Conformité**
MAUREPAS	08/07/25	SQUARE DES GARRIGUES	Initiale	Contractuelle	nonConforme
MAUREPAS	08/07/25	AVENUE DE NORMANDIE	Initiale	Contractuelle	nonConforme
MAUREPAS	08/07/25	RUE DU THIMERAIS	Initiale	Contractuelle	nonConforme
MAUREPAS	08/07/25	RUE DE SAINTONGE	Initiale	Contractuelle	conforme
MAUREPAS	09/07/25	SQUARE DE L ESTEREL	Initiale	Contractuelle	nonConforme
MAUREPAS	09/07/25	SQUARE DES PYRENEES	Initiale	Contractuelle	nonConforme
MAUREPAS	09/07/25	AVENUE DE NORMANDIE	Initiale	Contractuelle	nonConforme
MAUREPAS	09/07/25	PLACE D AUVERGNE	Initiale	Contractuelle	nonConforme
MAUREPAS	09/07/25	SQUARE DU MEDOC	Initiale	Contractuelle	nonConforme
MAUREPAS	09/07/25	PLACE DE GASCOGNE	Initiale	Contractuelle	nonConforme
MAUREPAS	09/07/25	PLACE D AUVERGNE	Initiale	Contractuelle	nonConforme
MAUREPAS	09/07/25	AVENUE DE NORMANDIE	Initiale	Contractuelle	nonConforme
MAUREPAS	09/07/25	RUE D OUCHE	Initiale	Contractuelle	nonConforme
MAUREPAS	09/07/25	RUE DE CAUX	Initiale	Contractuelle	nonConforme
MAUREPAS	09/07/25	RUE DE SAINTONGE	Initiale	Contractuelle	nonConforme
MAUREPAS	10/07/25	CHEMIN DU CLOS BRETON	Initiale	Vente	conforme
MAUREPAS	10/07/25	CLAUDE BETRAND	Initiale	Vente	conforme
MAUREPAS	15/07/25	RUE DE SAINTONGE	Initiale	Contractuelle	nonConforme
MAUREPAS	15/07/25	RUE DES LANDES	Initiale	Contractuelle	nonConforme
MAUREPAS	15/07/25	PLACE DE GASCOGNE	Initiale	Contractuelle	nonConforme
MAUREPAS	15/07/25	RUE DU LEON	Initiale	Contractuelle	nonConforme
MAUREPAS	15/07/25	SQUARE DU CANTAL	Initiale	Contractuelle	nonConforme
MAUREPAS	16/07/25	RUE DE SAINTONGE	Initiale	Contractuelle	nonConforme
MAUREPAS	16/07/25	RUE DE SAINTONGE	Initiale	Contractuelle	nonConforme
MAUREPAS	16/07/25	SQUARE DE LA MARCHE	Initiale	Contractuelle	nonConforme

Enquêtes de conformité domestiques					
Commune	**Date de réalisation**	**Adresse**	**Type enquête**	**Nature**	**Conformité**
MAUREPAS	16/07/25	AVENUE DE FRANCHE COMTE	Initiale	Contractuelle	nonConforme
MAUREPAS	16/07/25	SQUARE DE CERDAGNE	Initiale	Contractuelle	nonConforme
MAUREPAS	16/07/25	PLACE DU LANGUEDOC	Initiale	Contractuelle	nonConforme
MAUREPAS	16/07/25	RUE DU LIMOUSIN	Initiale	Contractuelle	nonConforme
MAUREPAS	16/07/25	PLACE DE GASCOGNE	Initiale	Contractuelle	nonConforme
MAUREPAS	17/07/25	SQUARE DU SOISSONNAIS	Initiale	Vente	nonConforme
MAUREPAS	17/07/25	RUE DES SOURCES	Initiale	Vente	nonConforme
MAUREPAS	22/07/25	SQUARE DE CAMARGUE	Initiale	Contractuelle	nonConforme
MAUREPAS	22/07/25	AVENUE DE FRANCHE COMTE	Initiale	Contractuelle	nonConforme
MAUREPAS	22/07/25	AVENUE DE FRANCHE COMTE	Initiale	Contractuelle	nonConforme
MAUREPAS	22/07/25	IMPASSE DE CAUTERETS	Initiale	Contractuelle	nonConforme
MAUREPAS	22/07/25	AVENUE DU PERCHE	Initiale	Contractuelle	nonConforme
MAUREPAS	22/07/25	IMPASSE DU BERRY	Initiale	Contractuelle	nonConforme
MAUREPAS	22/07/25	RUE D AUNIS	Initiale	Contractuelle	nonConforme
MAUREPAS	22/07/25	AVENUE DE FRANCHE COMTE	Initiale	Contractuelle	nonConforme
MAUREPAS	22/07/25	PLACE DE GASCOGNE	Initiale	Contractuelle	nonConforme
MAUREPAS	22/07/25	RUE DU BESSIN	Initiale	Contractuelle	nonConforme
MAUREPAS	23/07/25	RUE DES LANDES	Initiale	Contractuelle	nonConforme
MAUREPAS	23/07/25	IMPASSE DE CAUTERETS	Initiale	Contractuelle	nonConforme
MAUREPAS	23/07/25	SQUARE DU QUEYRAS	Initiale	Contractuelle	nonConforme
MAUREPAS	23/07/25	PLACE DE GASCOGNE	Initiale	Contractuelle	nonConforme
MAUREPAS	23/07/25	IMPASSE DE CAUTERETS	Initiale	Contractuelle	nonConforme
MAUREPAS	23/07/25	SQUARE DU ROUMOIS	Initiale	Contractuelle	nonConforme
MAUREPAS	23/07/25	PLACE DE GASCOGNE	Initiale	Contractuelle	nonConforme
MAUREPAS	23/07/25	PLACE DE GASCOGNE	Initiale	Contractuelle	nonConforme

Enquêtes de conformité domestiques					
Commune	**Date de réalisation**	**Adresse**	**Type enquête**	**Nature**	**Conformité**
MAUREPAS	23/07/25	RUE DE SAINTONGE	Initiale	Contractuelle	nonConforme
MAUREPAS	23/07/25	RUE DES LANDES	Initiale	Contractuelle	nonConforme
MAUREPAS	24/07/25	RUE DE PENTHIEVRE	Contre-visite	Vente	nonConforme
MAUREPAS	24/07/25	RUE DES LANDES	Initiale	Vente	nonConforme
MAUREPAS	24/07/25	RUE D ALSACE	Initiale	Vente	conforme
MAUREPAS	29/07/25	RUE DES LANDES	Initiale	Contractuelle	nonConforme
MAUREPAS	29/07/25	AVENUE DE FRANCHE COMTE	Initiale	Contractuelle	nonConforme
MAUREPAS	29/07/25	PLACE DU LANGUEDOC	Initiale	Contractuelle	nonConforme
MAUREPAS	29/07/25	PLACE DU PERIGORD	Initiale	Contractuelle	nonConforme
MAUREPAS	29/07/25	SQUARE DU CANTAL	Initiale	Contractuelle	nonConforme
MAUREPAS	29/07/25	SQUARE DE CERDAGNE	Initiale	Contractuelle	nonConforme
MAUREPAS	29/07/25	PLACE DU PERIGORD	Initiale	Contractuelle	nonConforme
MAUREPAS	29/07/25	SQUARE DE CERDAGNE	Initiale	Contractuelle	nonConforme
MAUREPAS	29/07/25	SQUARE DU CANTAL	Initiale	Contractuelle	nonConforme
MAUREPAS	29/07/25	RUE DE SAINTONGE	Initiale	Contractuelle	nonConforme
MAUREPAS	30/07/25	PLACE DE GASCOGNE	Initiale	Contractuelle	nonConforme
MAUREPAS	30/07/25	AVENUE DE FRANCHE COMTE	Initiale	Contractuelle	nonConforme
MAUREPAS	30/07/25	SQUARE DES CAUSSES	Initiale	Contractuelle	nonConforme
MAUREPAS	30/07/25	PLACE DU POITOU	Initiale	Contractuelle	nonConforme
MAUREPAS	30/07/25	SQUARE DES CAUSSES	Initiale	Contractuelle	nonConforme
MAUREPAS	05/08/25	RUE DE SAINTONGE	Initiale	Contractuelle	nonConforme
MAUREPAS	05/08/25	AVENUE DE FRANCHE COMTE	Initiale	Contractuelle	conforme
MAUREPAS	05/08/25	PLACE DE GASCOGNE	Initiale	Contractuelle	nonConforme
MAUREPAS	05/08/25	SQUARE DE CAMARGUE	Initiale	Contractuelle	nonConforme
MAUREPAS	05/08/25	SQUARE DU QUEYRAS	Initiale	Contractuelle	nonConforme

Enquêtes de conformité domestiques					
Commune	Date de réalisation	Adresse	Type enquête	Nature	Conformité
MAUREPAS	05/08/25	AVENUE DE FRANCHE COMTE	Initiale	Contractuelle	nonConforme
MAUREPAS	06/08/25	PLACE DU PERIGORD	Initiale	Contractuelle	nonConforme
MAUREPAS	06/08/25	SQUARE DU BEAUJOLAIS	Initiale	Contractuelle	nonConforme
MAUREPAS	07/08/25	RUE DES FOUGERES	Initiale	Vente	nonConforme
MAUREPAS	14/08/25	IMPASSE DE CAUTERETS	Initiale	Contractuelle	nonConforme
MAUREPAS	14/08/25	PLACE DE VALSERINE	Initiale	Contractuelle	nonConforme
MAUREPAS	14/08/25	RUE DE BRESSE	Initiale	Contractuelle	nonConforme
MAUREPAS	14/08/25	AVENUE DE NORMANDIE	Initiale	Contractuelle	nonConforme
MAUREPAS	14/08/25	SENTE DE LA CHARTREUSE	Initiale	Contractuelle	nonConforme
MAUREPAS	14/08/25	PLACE DU PERIGORD	Initiale	Contractuelle	nonConforme
MAUREPAS	14/08/25	RUE DE BRESSE	Initiale	Contractuelle	nonConforme
MAUREPAS	14/08/25	PLACE DE VALSERINE	Initiale	Contractuelle	nonConforme
MAUREPAS	14/08/25	RUE DE BRESSE	Initiale	Contractuelle	diagnosticImpossible
MAUREPAS	14/08/25	SENTE DE LA CHARTREUSE	Initiale	Contractuelle	nonConforme
MAUREPAS	26/08/25	RUE DU JURA	Initiale	Contractuelle	nonConforme
MAUREPAS	26/08/25	IMPASSE DU BERRY	Initiale	Contractuelle	nonConforme
MAUREPAS	26/08/25	SQUARE DE LA LYS	Initiale	Contractuelle	nonConforme
MAUREPAS	26/08/25	RUE DE BRESSE	Initiale	Contractuelle	nonConforme
MAUREPAS	26/08/25	SQUARE DU BEAUJOLAIS	Initiale	Contractuelle	nonConforme
MAUREPAS	26/08/25	SQUARE DU DAUPHINE	Initiale	Contractuelle	nonConforme
MAUREPAS	26/08/25	PLACE DE GASCOGNE	Initiale	Contractuelle	nonConforme
MAUREPAS	26/08/25	SQUARE DU DAUPHINE	Initiale	Contractuelle	nonConforme
MAUREPAS	26/08/25	AVENUE DE FRANCHE-COMTE	Initiale	Contractuelle	nonConforme
MAUREPAS	26/08/25	RUE DE BRESSE	Initiale	Contractuelle	nonConforme
MAUREPAS	26/08/25	PLACE DE GASCOGNE	Initiale	Contractuelle	nonConforme

Enquêtes de conformité domestiques					
Commune	**Date de réalisation**	**Adresse**	**Type enquête**	**Nature**	**Conformité**
MAUREPAS	26/08/25	IMPASSE DU BERRY	Initiale	Contractuelle	nonConforme
MAUREPAS	26/08/25	SQUARE DU DAUPHINE	Initiale	Contractuelle	nonConforme
MAUREPAS	26/08/25	SQUARE DE LA LYS	Initiale	Contractuelle	nonConforme
MAUREPAS	27/08/25	RUE DE BRESSE	Initiale	Contractuelle	nonConforme
MAUREPAS	27/08/25	RUE DE BRESSE	Initiale	Contractuelle	nonConforme
MAUREPAS	27/08/25	PLACE DE VALSERINE	Initiale	Contractuelle	nonConforme
MAUREPAS	27/08/25	PLACE DU PERIGORD	Initiale	Contractuelle	nonConforme
MAUREPAS	27/08/25	RUE DU JURA	Initiale	Contractuelle	nonConforme
MAUREPAS	27/08/25	SENTE DE DOMBES	Initiale	Contractuelle	nonConforme
MAUREPAS	27/08/25	SENTE D ARBOIS	Initiale	Contractuelle	nonConforme
MAUREPAS	27/08/25	SENTE D EUTHE	Initiale	Contractuelle	nonConforme
MAUREPAS	27/08/25	PLACE DE GASCOGNE	Initiale	Contractuelle	nonConforme
MAUREPAS	02/09/25	SENTE D ARBOIS	Initiale	Contractuelle	nonConforme
MAUREPAS	02/09/25	SENTE D EUTHE	Initiale	Contractuelle	nonConforme
MAUREPAS	02/09/25	PLACE DE VALSERINE	Initiale	Contractuelle	nonConforme
MAUREPAS	02/09/25	RUE DU JURA	Initiale	Contractuelle	nonConforme
MAUREPAS	02/09/25	RUE DU JURA	Initiale	Contractuelle	nonConforme
MAUREPAS	02/09/25	SENTE D EUTHE	Initiale	Contractuelle	nonConforme
MAUREPAS	02/09/25	PLACE DE VALSERINE	Initiale	Contractuelle	nonConforme
MAUREPAS	03/09/25	RUE DE BRESSE	Initiale	Contractuelle	nonConforme
MAUREPAS	03/09/25	SQUARE DE CERDAGNE	Initiale	Contractuelle	nonConforme
MAUREPAS	03/09/25	RUE DU JURA	Initiale	Contractuelle	nonConforme
MAUREPAS	04/09/25	RUE DU VERMOIS	Initiale	Vente	conforme
MAUREPAS	09/09/25	AVENUE DU PERCHE	Initiale	Contractuelle	nonConforme
MAUREPAS	09/09/25	AVENUE DU PERCHE	Initiale	Contractuelle	nonConforme

Enquêtes de conformité domestiques					
Commune	Date de réalisation	Adresse	Type enquête	Nature	Conformité
MAUREPAS	09/09/25	SQUARE DU DAUPHINE	Initiale	Contractuelle	nonConforme
MAUREPAS	09/09/25	AVENUE DU PERCHE	Initiale	Contractuelle	nonConforme
MAUREPAS	09/09/25	RUE DU JURA	Initiale	Contractuelle	nonConforme
MAUREPAS	09/09/25	RUE DU JURA	Initiale	Contractuelle	nonConforme
MAUREPAS	09/09/25	AVENUE DU PERCHE	Initiale	Contractuelle	diagnosticImpossible
MAUREPAS	09/09/25	SENTE D EUTHE	Initiale	Contractuelle	nonConforme
MAUREPAS	09/09/25	SQUARE DU DAUPHINE	Initiale	Contractuelle	nonConforme
MAUREPAS	09/09/25	SQUARE DE CAMARGUE	Initiale	Contractuelle	nonConforme
MAUREPAS	10/09/25	PLACE DE SALEVE	Initiale	Contractuelle	nonConforme
MAUREPAS	10/09/25	RUE DE BRESSE	Initiale	Contractuelle	nonConforme
MAUREPAS	10/09/25	SQUARE DU CANTAL	Initiale	Contractuelle	nonConforme
MAUREPAS	10/09/25	SENTE DES DOMBES	Initiale	Contractuelle	nonConforme
MAUREPAS	10/09/25	PLACE DU LANGUEDOC	Initiale	Contractuelle	nonConforme
MAUREPAS	10/09/25	SENTE DES DOMBES	Initiale	Contractuelle	nonConforme
MAUREPAS	10/09/25	SENTE DES DOMBES	Initiale	Contractuelle	nonConforme
MAUREPAS	10/09/25	IMPASSE DU CAUTERETS	Initiale	Contractuelle	nonConforme
MAUREPAS	10/09/25	RUE DU JURA	Initiale	Contractuelle	nonConforme
MAUREPAS	12/09/25	RUE DE BRESSE	Initiale	Contractuelle	nonConforme
MAUREPAS	12/09/25	SENTE D EUTHE	Initiale	Contractuelle	nonConforme
MAUREPAS	12/09/25	RUE D OUCHE	Initiale	Contractuelle	nonConforme
MAUREPAS	12/09/25	SQUARE DU ROUMOIS	Initiale	Contractuelle	nonConforme
MAUREPAS	12/09/25	RUE D OUCHE	Initiale	Contractuelle	nonConforme
MAUREPAS	12/09/25	SQUARE DE LA THELLE	Initiale	Contractuelle	nonConforme
MAUREPAS	15/09/25	RUE DE PROVENCE	Contre-visite	Vente	nonConforme
MAUREPAS	17/09/25	SENTE DES BARONNIES	Initiale	Contractuelle	nonConforme

Enquêtes de conformité domestiques					
Commune	Date de réalisation	Adresse	Type enquête	Nature	Conformité
MAUREPAS	17/09/25	RUE DE BRESSE	Initiale	Contractuelle	nonConforme
MAUREPAS	17/09/25	SQUARE DE CAMARGUE	Initiale	Contractuelle	nonConforme
MAUREPAS	17/09/25	RUE DU JURA	Initiale	Contractuelle	nonConforme
MAUREPAS	17/09/25	RUE DES LANDES	Initiale	Contractuelle	nonConforme
MAUREPAS	17/09/25	RUE D OUCHE	Initiale	Contractuelle	nonConforme
MAUREPAS	23/09/25	SQUARE DES MAUGES	Initiale	Contractuelle	nonConforme
MAUREPAS	23/09/25	PLACE DE SALEVE	Initiale	Contractuelle	nonConforme
MAUREPAS	23/09/25	RUE D OUCHE	Initiale	Contractuelle	nonConforme
MAUREPAS	23/09/25	RUE DU JURA	Initiale	Contractuelle	nonConforme
MAUREPAS	23/09/25	IMPASSE DU TRIEUX	Initiale	Contractuelle	nonConforme
MAUREPAS	23/09/25	CHEMIN PERDU	Initiale	Contractuelle	nonConforme
MAUREPAS	23/09/25	RUE DU LEON	Initiale	Contractuelle	nonConforme
MAUREPAS	23/09/25	RUE DU LEON	Initiale	Contractuelle	nonConforme
MAUREPAS	23/09/25	PLACE DE SALEVE	Initiale	Contractuelle	nonConforme
MAUREPAS	24/09/25	SQUARE DE CHAUSEY	Initiale	Contractuelle	nonConforme
MAUREPAS	24/09/25	RUE DU LEON	Initiale	Contractuelle	nonConforme
MAUREPAS	24/09/25	RUE DU JURA	Initiale	Contractuelle	nonConforme
MAUREPAS	30/09/25	AVENUE DU PERCHE	Initiale	Contractuelle	nonConforme
MAUREPAS	01/10/25	RUE DE CAUX	Initiale	Contractuelle	nonConforme
MAUREPAS	01/10/25	RUE DE LA MARINIERE	Initiale	Contractuelle	nonConforme
MAUREPAS	01/10/25	RUE DU JURA	Initiale	Contractuelle	nonConforme
MAUREPAS	01/10/25	IMPASSE DU CAUTERETS	Initiale	Contractuelle	nonConforme
MAUREPAS	01/10/25	AVENUE DE NORMANDIE	Initiale	Contractuelle	nonConforme
MAUREPAS	01/10/25	RUE DU CHEMIN PERDU	Initiale	Contractuelle	nonConforme
MAUREPAS	01/10/25	RUE DU LEON	Initiale	Contractuelle	nonConforme

Enquêtes de conformité domestiques					
Commune	**Date de réalisation**	**Adresse**	**Type enquête**	**Nature**	**Conformité**
MAUREPAS	01/10/25	ALLEE DE PLOUMANACH	Initiale	Contractuelle	nonConforme
MAUREPAS	01/10/25	SENTE D ARBOIS	Initiale	Contractuelle	nonConforme
MAUREPAS	01/10/25	AVENUE DU COTENTIN	Initiale	Contractuelle	nonConforme
MAUREPAS	02/10/25	RUE DE BRIE	Initiale	Vente	conforme
MAUREPAS	06/10/25	RUE DE SAINTONGE	Initiale	Contractuelle	nonConforme
MAUREPAS	07/10/25	AVENUE DE NORMANDIE	Initiale	Contractuelle	nonConforme
MAUREPAS	07/10/25	RUE DU JURA	Initiale	Contractuelle	nonConforme
MAUREPAS	07/10/25	AVENUE DE NORMANDIE	Initiale	Contractuelle	nonConforme
MAUREPAS	07/10/25	RUE DU THIMERAIS	Initiale	Contractuelle	nonConforme
MAUREPAS	07/10/25	RUE DES LANDES	Initiale	Contractuelle	nonConforme
MAUREPAS	07/10/25	SQUARE DU BEAUJOLAIS	Initiale	Contractuelle	nonConforme
MAUREPAS	07/10/25	SENTE DE LA CHARTREUSE	Initiale	Contractuelle	nonConforme
MAUREPAS	07/10/25	SQUARE DU DAUPHINE	Initiale	Contractuelle	nonConforme
MAUREPAS	07/10/25	RUE DU LEON	Initiale	Contractuelle	nonConforme
MAUREPAS	07/10/25	RUE DU CHEMIN PERDU	Initiale	Contractuelle	nonConforme
MAUREPAS	07/10/25	AVENUE DU TREGOR	Initiale	Contractuelle	nonConforme
MAUREPAS	08/10/25	AVENUE DU TREGOR	Initiale	Contractuelle	nonConforme
MAUREPAS	08/10/25	AVENUE DE NORMANDIE	Initiale	Contractuelle	nonConforme
MAUREPAS	08/10/25	AVENUE DU TREGOR	Initiale	Contractuelle	nonConforme
MAUREPAS	08/10/25	RUE D OUCHE	Initiale	Contractuelle	nonConforme
MAUREPAS	08/10/25	RUE DU JURA	Initiale	Contractuelle	nonConforme
MAUREPAS	08/10/25	RUE DE LA MARINIERE	Initiale	Contractuelle	nonConforme
MAUREPAS	14/10/25	RUE DE PENTHIEVRE	Initiale	Contractuelle	nonConforme
MAUREPAS	14/10/25	AVENUE DU COTENTIN	Initiale	Contractuelle	nonConforme
MAUREPAS	14/10/25	RUE DE BRESSE	Initiale	Contractuelle	nonConforme

Enquêtes de conformité domestiques					
Commune	**Date de réalisation**	**Adresse**	**Type enquête**	**Nature**	**Conformité**
MAUREPAS	14/10/25	AVENUE DU COTENTIN	Initiale	Contractuelle	nonConforme
MAUREPAS	14/10/25	RUE DE PENTHIEVRE	Initiale	Contractuelle	nonConforme
MAUREPAS	14/10/25	RUE DU LEON	Initiale	Contractuelle	nonConforme
MAUREPAS	14/10/25	AVENUE DU TREGOR	Initiale	Contractuelle	nonConforme
MAUREPAS	15/10/25	SQUARE DE CAMARGUE	Initiale	Contractuelle	nonConforme
MAUREPAS	15/10/25	AVENUE DU TREGOR	Initiale	Contractuelle	nonConforme
MAUREPAS	15/10/25	RUE DE BRESSE	Initiale	Contractuelle	nonConforme
MAUREPAS	15/10/25	RUE DE CAUX	Initiale	Contractuelle	nonConforme
MAUREPAS	15/10/25	RUE DE SAINTONGE	Initiale	Contractuelle	nonConforme
MAUREPAS	16/10/25	ALLEE DU BOIS DE NOGENT	Initiale	Vente	conforme
MAUREPAS	21/10/25	SQUARE DU CANTAL	Initiale	Contractuelle	nonConforme
MAUREPAS	21/10/25	RUE D OUCHE	Initiale	Contractuelle	nonConforme
MAUREPAS	21/10/25	PLACE DE SALEVE	Initiale	Contractuelle	nonConforme
MAUREPAS	21/10/25	AVENUE DU COTENTIN	Initiale	Contractuelle	nonConforme
MAUREPAS	21/10/25	SQUARE DU DAUPHINE	Initiale	Contractuelle	nonConforme
MAUREPAS	21/10/25	RUE D OUCHE	Initiale	Contractuelle	nonConforme
MAUREPAS	22/10/25	IMPASSE DE CEVENNES	Initiale	Contractuelle	nonConforme
MAUREPAS	22/10/25	RUE D AUNIS	Initiale	Contractuelle	nonConforme
MAUREPAS	22/10/25	PLACE DU LANGUEDOC	Initiale	Contractuelle	nonConforme
MAUREPAS	22/10/25	SQUARE DES PYRENEES	Initiale	Contractuelle	nonConforme
MAUREPAS	22/10/25	SQUARE DES PYRENEES	Initiale	Contractuelle	nonConforme
MAUREPAS	22/10/25	AVENUE DE NORMANDIE	Initiale	Contractuelle	nonConforme
MAUREPAS	22/10/25	RUE DU LIMOUSIN	Initiale	Contractuelle	nonConforme
MAUREPAS	22/10/25	RUE D OUCHE	Initiale	Contractuelle	nonConforme
MAUREPAS	22/10/25	RUE D OUCHE	Initiale	Contractuelle	nonConforme

Enquêtes de conformité domestiques					
Commune	**Date de réalisation**	**Adresse**	**Type enquête**	**Nature**	**Conformité**
MAUREPAS	23/10/25	RUE D ALSACE	Initiale	Vente	conforme
MAUREPAS	28/10/25	RUE DE CAUX	Initiale	Contractuelle	nonConforme
MAUREPAS	28/10/25	RUE DES LANDES	Initiale	Contractuelle	conforme
MAUREPAS	28/10/25	RUE DE SAINTONGE	Initiale	Contractuelle	nonConforme
MAUREPAS	28/10/25	PLACE DU LANGUEDOC	Initiale	Contractuelle	nonConforme
MAUREPAS	28/10/25	RUE D OUCHE	Initiale	Contractuelle	nonConforme
MAUREPAS	28/10/25	RUE D OUCHE	Initiale	Contractuelle	nonConforme
MAUREPAS	28/10/25	RUE DE BRESSE	Initiale	Contractuelle	nonConforme
MAUREPAS	28/10/25	RUE D OUCHE	Initiale	Contractuelle	nonConforme
MAUREPAS	28/10/25	RUE DES LANDES	Initiale	Contractuelle	nonConforme
MAUREPAS	29/10/25	AVENUE DU TREGOR	Initiale	Contractuelle	nonConforme
MAUREPAS	29/10/25	RUE D OUCHE	Initiale	Contractuelle	nonConforme
MAUREPAS	30/10/25	RUE DE VILLENEUVE	Initiale	Vente	conforme
MAUREPAS	31/10/25	RUE DU LEON	Initiale	Vente	nonConforme
MAUREPAS	04/11/25	AVENUE DE NORMANDIE	Initiale	Contractuelle	nonConforme
MAUREPAS	04/11/25	RUE D AUNIS	Initiale	Contractuelle	conforme
MAUREPAS	04/11/25	SQUARE DE CAMARGUE	Initiale	Contractuelle	nonConforme
MAUREPAS	04/11/25	SQUARE DE BRAYS	Initiale	Contractuelle	nonConforme
MAUREPAS	05/11/25	RUE D AUNIS	Initiale	Contractuelle	conforme
MAUREPAS	05/11/25	PLACE DE GASCOGNE	Initiale	Contractuelle	nonConforme
MAUREPAS	05/11/25	RUE DU LEON	Initiale	Contractuelle	nonConforme
MAUREPAS	06/11/25	SQUARE DU JURANCON	Initiale	Vente	conforme
MAUREPAS	06/11/25	ALLEE D ARGONNE	Initiale	Vente	conforme
MAUREPAS	07/11/25	AVENUE DU TREGOR	Initiale	Contractuelle	nonConforme
MAUREPAS	07/11/25	RUE DU CHEMIN PERDU	Initiale	Contractuelle	nonConforme

Enquêtes de conformité domestiques					
Commune	Date de réalisation	Adresse	Type enquête	Nature	Conformité
MAUREPAS	12/11/25	RUE DE SAINTONGE	Initiale	Contractuelle	diagnosticImpossible
MAUREPAS	12/11/25	RUE D OUCHE	Initiale	Contractuelle	nonConforme
MAUREPAS	12/11/25	RUE D AUNIS	Initiale	Contractuelle	nonConforme
MAUREPAS	12/11/25	SQUARE DU BEAUJOLAIS	Initiale	Contractuelle	nonConforme
MAUREPAS	12/11/25	IMPASSE DE CEVENNES	Initiale	Contractuelle	nonConforme
MAUREPAS	12/11/25	RUE DE PENTHIEVRE	Initiale	Contractuelle	nonConforme
MAUREPAS	14/11/25	ALLEE DE L ODET	Contre-visite	Contractuelle	conforme
MAUREPAS	18/11/25	RUE DU LEON	Initiale	Contractuelle	nonConforme
MAUREPAS	18/11/25	RUE D AUNIS	Initiale	Contractuelle	nonConforme
MAUREPAS	18/11/25	RUE DE BRESSE	Initiale	Contractuelle	nonConforme
MAUREPAS	18/11/25	SQUARE DES GUARRIGUES	Initiale	Contractuelle	nonConforme
MAUREPAS	18/11/25	IMPASSE DU CAUTERETS	Initiale	Contractuelle	nonConforme
MAUREPAS	19/11/25	RUE DE CAUX	Initiale	Contractuelle	nonConforme
MAUREPAS	19/11/25	RUE DE BRESSE	Initiale	Contractuelle	nonConforme
MAUREPAS	19/11/25	SQUARE DE CAMARGUE	Initiale	Contractuelle	nonConforme
MAUREPAS	19/11/25	PLACE DE GASCOGNE	Initiale	Contractuelle	nonConforme
MAUREPAS	19/11/25	RUE DE SAINTONGE	Initiale	Contractuelle	nonConforme
MAUREPAS	19/11/25	IMPASSE DU CAUTERETS	Initiale	Contractuelle	nonConforme
MAUREPAS	20/11/25	RUE DU JURA	Initiale	Vente	nonConforme
MAUREPAS	25/11/25	SENTE D ARBOIS	Initiale	Contractuelle	nonConforme
MAUREPAS	25/11/25	RUE DE BRESSE	Initiale	Contractuelle	nonConforme
MAUREPAS	25/11/25	PLACE DE SALEVE	Initiale	Contractuelle	nonConforme
MAUREPAS	25/11/25	RUE DU JURA	Initiale	Contractuelle	nonConforme
MAUREPAS	25/11/25	RUE DU CHEMIN PERDU	Initiale	Contractuelle	nonConforme
MAUREPAS	26/11/25	SQUARE DU MEDOC	Initiale	Contractuelle	nonConforme

Enquêtes de conformité domestiques					
Commune	**Date de réalisation**	**Adresse**	**Type enquête**	**Nature**	**Conformité**
MAUREPAS	26/11/25	RUE D AUNIS	Initiale	Contractuelle	conforme
MAUREPAS	26/11/25	SQUARE DE LA SARTHE	Initiale	Contractuelle	nonConforme
MAUREPAS	26/11/25	AVENUE DE FRANCHE-COMTE	Initiale	Contractuelle	diagnosticImpossible
MAUREPAS	26/11/25	AVENUE DU COTENTIN	Initiale	Contractuelle	nonConforme
MAUREPAS	26/11/25	IMPASSE DE L OUST	Initiale	Contractuelle	nonConforme
MAUREPAS	26/11/25	RUE DE BRESSE	Initiale	Contractuelle	nonConforme
MAUREPAS	26/11/25	SQUARE DE LA SARTHE	Initiale	Contractuelle	nonConforme
MAUREPAS	27/11/25	RUE DU JURA	Initiale	Vente	nonConforme
MAUREPAS	02/12/25	RUE DE COIGNIERES	Initiale	Contractuelle	conforme
MAUREPAS	02/12/25	RUE DU LEON	Initiale	Contractuelle	nonConforme
MAUREPAS	02/12/25	RUE DE BRESSE	Initiale	Contractuelle	nonConforme
MAUREPAS	02/12/25	RUE DU LEON	Initiale	Contractuelle	nonConforme
MAUREPAS	02/12/25	IMPASSE DE CAUTERETS	Initiale	Contractuelle	nonConforme
MAUREPAS	02/12/25	RUE DE BRESSE	Initiale	Contractuelle	nonConforme
MAUREPAS	02/12/25	RUE DU JURA	Initiale	Contractuelle	nonConforme
MAUREPAS	02/12/25	RUE DU CHEMIN PERDU	Initiale	Contractuelle	conforme
MAUREPAS	03/12/25	SQUARE DE LA SARTHE	Contre-visite	Contractuelle	nonConforme
MAUREPAS	03/12/25	SQUARE DU QUEYRAS	Initiale	Contractuelle	nonConforme
MAUREPAS	03/12/25	IMPASSE DU TRIEUX	Initiale	Contractuelle	nonConforme
MAUREPAS	03/12/25	RUE DE BRESSE	Initiale	Contractuelle	nonConforme
MAUREPAS	03/12/25	RUE DE BRESSE	Initiale	Contractuelle	nonConforme
MAUREPAS	03/12/25	SENTE DES DOMBES	Initiale	Contractuelle	nonConforme
MAUREPAS	03/12/25	RUE DU JURA	Initiale	Contractuelle	nonConforme
MAUREPAS	03/12/25	RUE DU JURA	Initiale	Contractuelle	nonConforme
MAUREPAS	03/12/25	SQUARE DU CANTAL	Initiale	Contractuelle	nonConforme

Enquêtes de conformité domestiques					
Commune	**Date de réalisation**	**Adresse**	**Type enquête**	**Nature**	**Conformité**
MAUREPAS	04/12/25	RUE DE SAINTONGE	Initiale	Contractuelle	nonConforme
MAUREPAS	04/12/25	SQUARE DE LA MOSELLE	Initiale	Vente	conforme
MAUREPAS	09/12/25	SQUARE DU QUEYRAS	Initiale	Contractuelle	nonConforme
MAUREPAS	09/12/25	RUE DU JURA	Initiale	Contractuelle	nonConforme
MAUREPAS	09/12/25	AVENUE DE FRANCHE-COMTE	Initiale	Contractuelle	nonConforme
MAUREPAS	10/12/25	RUE DE BRESSE	Initiale	Contractuelle	nonConforme
MAUREPAS	10/12/25	SENTE D ARBOIS	Initiale	Contractuelle	nonConforme
MAUREPAS	11/12/25	RUE DE PENTHIEVRE	Initiale	Contractuelle	nonConforme
MAUREPAS	17/12/25	RUE DU BLESOIS	Initiale	Contractuelle	nonConforme
MAUREPAS	17/12/25	AVENUE DE FRANCHE-COMTE	Initiale	Contractuelle	nonConforme
MAUREPAS	18/12/25	RUE DE CAUX	Initiale	Contractuelle	nonConforme
PLAISIR	06/01/25	RUE GASPARD MONGE	Initiale	Vente	conforme
PLAISIR	06/01/25	RUE CEVESTRE	Initiale	Vente	conforme
PLAISIR	06/01/25	RUE DES EBISOIRES	Initiale	Vente	conforme
PLAISIR	06/01/25	CHEMIN DU VENT FRIPON	Initiale	Vente	conforme
PLAISIR	13/01/25	RUE DES EBISOIRES	Initiale	Vente	conforme
PLAISIR	13/01/25	RUE DE LA GARE	Initiale	Vente	conforme
PLAISIR	13/01/25	RUE ALFRED CHAMPY	Initiale	Vente	conforme
PLAISIR	20/01/25	RUE ALEXANDRE DUMAS	Initiale	Vente	conforme
PLAISIR	20/01/25	PLACE DU MAINE	Initiale	Vente	conforme
PLAISIR	27/01/25	RUE DU PETIT BONTEMPS	Initiale	Vente	conforme
PLAISIR	27/01/25	RUE DES EBISOIRES	Initiale	Vente	conforme
PLAISIR	03/02/25	AVENUE DES SABLONS	Initiale	Vente	conforme
PLAISIR	17/02/25	RUE DES EBISOIRES	Initiale	Vente	conforme
PLAISIR	17/02/25	CHEMIN DU PETIT PRINCE	Initiale	Vente	conforme

Enquêtes de conformité domestiques					
Commune	Date de réalisation	Adresse	Type enquête	Nature	Conformité
PLAISIR	17/02/25	RUE ANDRE GIDE	Initiale	Vente	conforme
PLAISIR	24/02/25	RUE DES EBISOIRES	Initiale	Vente	conforme
PLAISIR	03/03/25	AVENUE DE SAINT GERMAIN	Initiale	Vente	conforme
PLAISIR	10/03/25	RUE JEAN MOULIN	Initiale	Vente	conforme
PLAISIR	10/03/25	RUE DES EBISOIRES	Initiale	Vente	conforme
PLAISIR	17/03/25	RUE DU PETIT BONTEMPS	Initiale	Vente	conforme
PLAISIR	17/03/25	RUE DU PETIT BOIS	Initiale	Vente	conforme
PLAISIR	17/03/25	RUE DES EBISOIRES	Initiale	Vente	conforme
PLAISIR	17/03/25	RUE DES EBISOIRES	Initiale	Vente	conforme
PLAISIR	24/03/25	RUE JULES VERNE	Initiale	Vente	conforme
PLAISIR	31/03/25	RUE DE LA GARE	Initiale	Vente	conforme
PLAISIR	31/03/25	RUE DES PEUPLIERS	Initiale	Vente	conforme
PLAISIR	31/03/25	AVENUE MARC LAURENT	Initiale	Vente	conforme
PLAISIR	31/03/25	RUE MICHELET	Initiale	Vente	conforme
PLAISIR	31/03/25	ALLEE PIERRE CARTELIER	Initiale	Vente	conforme
PLAISIR	31/03/25	RUE DE TOURAINE	Initiale	Vente	conforme
PLAISIR	07/04/25	RUE MARCEL DECARRIS	Initiale	Vente	conforme
PLAISIR	07/04/25	RUE SEVESTRE	Initiale	Vente	conforme
PLAISIR	14/04/25	AVENUE DES BAUGES	Initiale	Vente	nonConforme
PLAISIR	14/04/25	AVENUE MARC LAURENT	Initiale	Vente	conforme
PLAISIR	14/04/25	RUE DES EBISOIRES	Initiale	Vente	conforme
PLAISIR	14/04/25	RUE PASTEUR	Initiale	Vente	conforme
PLAISIR	28/04/25	RUE PAUL GAUGUIN	Initiale	Vente	conforme
PLAISIR	28/04/25	ALLEE DES MELEZES	Initiale	Vente	nonConforme
PLAISIR	05/05/25	RUE DES EBISOIRES	Initiale	Vente	conforme

Enquêtes de conformité domestiques					
Commune	**Date de réalisation**	**Adresse**	**Type enquête**	**Nature**	**Conformité**
PLAISIR	05/05/25	AVENUE DE SAINT GERMAIN	Initiale	Vente	conforme
PLAISIR	12/05/25	RUE CONDORCET	Initiale	Vente	conforme
PLAISIR	19/05/25	RUE SEVESTRE	Initiale	Vente	conforme
PLAISIR	26/05/25	RUE DE L AVIGNOU	Initiale	Vente	conforme
PLAISIR	26/05/25	CHEMIN DES COQUELICOTS	Initiale	Vente	conforme
PLAISIR	26/05/25	RUE HECTOR BERLIOZ	Initiale	Vente	nonConforme
PLAISIR	02/06/25	RUE DES EBISOIRES	Initiale	Vente	conforme
PLAISIR	02/06/25	RUE DU PETIT BONTEMPS	Initiale	Vente	conforme
PLAISIR	02/06/25	RUE CHARLES BAUDELAIRE	Initiale	Vente	nonConforme
PLAISIR	16/06/25	RUE MARCEL PAGNOL	Initiale	Vente	nonConforme
PLAISIR	16/06/25	RUE HENRI MATISSE	Initiale	Vente	nonConforme
PLAISIR	16/06/25	RUE DES EBISOIRES	Initiale	Vente	conforme
PLAISIR	16/06/25	RUE DES EBISOIRES	Initiale	Vente	conforme
PLAISIR	23/06/25	RUE DU POITOU	Initiale	Vente	nonConforme
PLAISIR	30/06/25	RUE DES EBISOIRES	Initiale	Vente	conforme
PLAISIR	30/06/25	RUE RAOUL DUFY	Initiale	Vente	conforme
PLAISIR	30/06/25	AVENUE DES SABLONS	Initiale	Vente	conforme
PLAISIR	07/07/25	RUE PIERRE CURIE	Initiale	Vente	conforme
PLAISIR	07/07/25	RUE ELSA TRIOLET	Initiale	Vente	conforme
PLAISIR	07/07/25	RUE PIERRE MENDES FRANCE	Initiale	Vente	conforme
PLAISIR	21/07/25	RUE CHARLES BAUDELAIRE	Contre-visite	Vente	nonConforme
PLAISIR	21/07/25	RUE DU POITOU	Initiale	Vente	nonConforme
PLAISIR	21/07/25	RUE DE LA BOISSIERE	Initiale	Vente	conforme
PLAISIR	28/07/25	RUE DE LA GARE	Initiale	Vente	conforme
PLAISIR	28/07/25	RUE FRANCOIS ARAGO	Initiale	Vente	conforme

Enquêtes de conformité domestiques					
Commune	**Date de réalisation**	**Adresse**	**Type enquête**	**Nature**	**Conformité**
PLAISIR	04/08/25	RUE DES FENAISONS	Initiale	Vente	nonConforme
PLAISIR	18/08/25	RUE DE LA GARE	Initiale	Vente	conforme
PLAISIR	18/08/25	RUE DE LA GARE	Initiale	Vente	conforme
PLAISIR	01/09/25	RUE EDOUARD MANET	Initiale	Vente	nonConforme
PLAISIR	01/09/25	RUE DU POITOU	Initiale	Vente	nonConforme
PLAISIR	15/09/25	RUE DES VIGNES	Initiale	Vente	conforme
PLAISIR	25/09/25	RUE JULES REGNIER	Initiale	Vente	nonConforme
PLAISIR	25/09/25	RUE DES EBISOIRES	Initiale	Vente	conforme
PLAISIR	29/09/25	RUE PAUL BOURGET	Initiale	Contractuelle	nonConforme
PLAISIR	29/09/25	PLACE MARGUERITE YOURCENAR	Initiale	Vente	conforme
PLAISIR	09/10/25	PLACE MARGUERITE YOURCENAR	Initiale	Vente	nonConforme
PLAISIR	13/10/25	RUE AUGUSTE RENOIR	Initiale	Vente	conforme
PLAISIR	13/10/25	RUE DE BRETAGNE	Initiale	Vente	conforme
PLAISIR	20/10/25	AVENUE MARC LAURENT	Initiale	Vente	nonConforme
PLAISIR	20/10/25	RUE DE LA GARE	Initiale	Vente	conforme
PLAISIR	27/10/25	RUE JEAN MOULIN	Initiale	Vente	conforme
PLAISIR	27/10/25	RUE JULES VERNE	Initiale	Vente	conforme
PLAISIR	27/10/25	RUE SAINT EXUPERY	Initiale	Vente	conforme
PLAISIR	27/10/25	RUE JEAN JACQUES ROUSSEAU	Initiale	Vente	nonConforme
PLAISIR	03/11/25	AVENUE DU 19 MARS 1962	Initiale	Vente	conforme
PLAISIR	17/11/25	RUE DES EBISOIRES	Initiale	Vente	conforme
PLAISIR	17/11/25	SENTE PIERRE ROUX	Initiale	Vente	conforme
PLAISIR	24/11/25	RUE SEVESTRE	Initiale	Vente	conforme
PLAISIR	28/11/25	RUE DE BRETAGNE	Initiale	Vente	conforme
PLAISIR	01/12/25	RUE CHARLES GOUNOD	Initiale	Vente	conforme

Enquêtes de conformité domestiques					
Commune	**Date de réalisation**	**Adresse**	**Type enquête**	**Nature**	**Conformité**
PLAISIR	01/12/25	AVENUE DES SABLONS	Initiale	Vente	conforme
PLAISIR	15/12/25	ALLEE DES CEDRES	Initiale	Vente	nonConforme
PLAISIR	16/12/25	AVENUE DES SABLONS	Initiale	Contractuelle	nonConforme
PLAISIR	22/12/25	RUE DE LA FERRONNERIE	Initiale	Vente	conforme
PLAISIR	23/12/25	RUE GASPARD MONGE	Initiale	Contractuelle	conforme
VILLEPREUX	06/01/25	AVENUE DE FRANCHE COMTE	Initiale	Vente	conforme
VILLEPREUX	13/01/25	PLACE LOUIS XIV	Initiale	Vente	conforme
VILLEPREUX	20/01/25	SQUARE CROZATIER	Initiale	Vente	conforme
VILLEPREUX	20/01/25	AVENUE BICHEREL	Initiale	Vente	conforme
VILLEPREUX	20/01/25	RUELLE DES GONDI	Initiale	Vente	conforme
VILLEPREUX	27/01/25	AVENUE DU GRAND PARC	Initiale	Vente	conforme
VILLEPREUX	03/02/25	AVENUE DE SAINTONGE	Initiale	Vente	conforme
VILLEPREUX	03/02/25	AVENUE DE VENDEE	Initiale	Vente	conforme
VILLEPREUX	03/02/25	AVENUE GEORGES NAGELMACKERS	Initiale	Vente	conforme
VILLEPREUX	10/02/25	AVENUE DU PALAIS ROYAL	Initiale	Vente	conforme
VILLEPREUX	10/02/25	SQUARE CROZATIER	Initiale	Vente	conforme
VILLEPREUX	10/02/25	SQUARE DE L ESTEREL	Initiale	Vente	conforme
VILLEPREUX	10/02/25	RUE DES GOBELINS	Initiale	Vente	conforme
VILLEPREUX	17/02/25	AVENUE PIERRE DE COUBERTIN	Initiale	Vente	conforme
VILLEPREUX	17/02/25	RUE EDMOND MICHELET	Initiale	Vente	conforme
VILLEPREUX	24/02/25	AVENUE D ANJOU	Initiale	Vente	conforme
VILLEPREUX	24/02/25	AVENUE DE VENDE	Initiale	Vente	conforme
VILLEPREUX	24/02/25	IMPASSE DE LORRAINE	Initiale	Vente	nonConforme
VILLEPREUX	03/03/25	PLACE LOUIS XIV	Initiale	Vente	conforme
VILLEPREUX	03/03/25	AVENUE DE CORSE	Initiale	Vente	conforme

Enquêtes de conformité domestiques					
Commune	**Date de réalisation**	**Adresse**	**Type enquête**	**Nature**	**Conformité**
VILLEPREUX	07/03/25	AVENUE DE BOIS BATAILLE	Initiale	Contractuelle	conforme
VILLEPREUX	10/03/25	SQUARE CROZATIER	Initiale	Vente	conforme
VILLEPREUX	10/03/25	IMPASSE DU BASSIN DE NEPTUNE	Initiale	Vente	conforme
VILLEPREUX	10/03/25	ALLEE SAINT ANDREW	Initiale	Vente	conforme
VILLEPREUX	17/03/25	IMPASSE DU MOULIN A VENT	Initiale	Vente	conforme
VILLEPREUX	17/03/25	AVENUE DES CLAYES	Initiale	Vente	conforme
VILLEPREUX	21/03/25	AVENUE BICHEREL	Initiale	Contractuelle	conforme
VILLEPREUX	24/03/25	RUE DE MAILLY	Initiale	Vente	conforme
VILLEPREUX	28/03/25	AVENUE DE CORSE	Initiale	Contractuelle	conforme
VILLEPREUX	28/03/25	AVENUE DE BEAUCE	Initiale	Contractuelle	nonConforme
VILLEPREUX	28/03/25	AVENUE BICHEREL	Initiale	Contractuelle	conforme
VILLEPREUX	04/04/25	AVENUE DE BOIS BATAILLE	Initiale	Contractuelle	nonConforme
VILLEPREUX	07/04/25	AVENUE DE GUYENNE	Initiale	Vente	nonConforme
VILLEPREUX	11/04/25	AVENUE DE BEAUCE	Initiale	Contractuelle	conforme
VILLEPREUX	25/04/25	AVENUE DE BOURGOGNE	Initiale	Contractuelle	conforme
VILLEPREUX	25/04/25	AVENUE BICHEREL	Initiale	Contractuelle	nonConforme
VILLEPREUX	28/04/25	SQUARE CROZATIER	Initiale	Vente	conforme
VILLEPREUX	30/04/25	AVENUE DE BOURGOGNE	Initiale	Contractuelle	nonConforme
VILLEPREUX	05/05/25	CHEMIN DE RAMBOUILLET	Initiale	Vente	nonConforme
VILLEPREUX	12/05/25	AVENUE DE L ORANGERIE	Initiale	Vente	conforme
VILLEPREUX	16/05/25	AVENUE BICHEREL	Initiale	Contractuelle	nonConforme
VILLEPREUX	16/05/25	AVENUE D ANJOU	Initiale	Contractuelle	nonConforme
VILLEPREUX	19/05/25	AVENUE DE GASCOGNE	Initiale	Vente	nonConforme
VILLEPREUX	19/05/25	AVENUE DE VERSAILLES	Initiale	Vente	nonConforme
VILLEPREUX	23/05/25	AVENUE DE CHAMPAGNE	Initiale	Contractuelle	nonConforme

Enquêtes de conformité domestiques					
Commune	**Date de réalisation**	**Adresse**	**Type enquête**	**Nature**	**Conformité**
VILLEPREUX	23/05/25	AVENUE BICHEREL	Initiale	Contractuelle	conforme
VILLEPREUX	26/05/25	RUE DU PRIEURE SAINT NICOLAS	Initiale	Vente	nonConforme
VILLEPREUX	26/05/25	RUE DE VAUGIRARD	Initiale	Vente	conforme
VILLEPREUX	02/06/25	AVENUE DU FONTAINIER DU ROY	Initiale	Vente	nonConforme
VILLEPREUX	02/06/25	AVENUE DE L ORANGERIE	Initiale	Vente	conforme
VILLEPREUX	02/06/25	PLACE LOUIS XIV	Initiale	Vente	conforme
VILLEPREUX	06/06/25	AVENUE BICHEREL	Initiale	Contractuelle	nonConforme
VILLEPREUX	13/06/25	ALLEE DU ROUSSILLON	Initiale	Contractuelle	conforme
VILLEPREUX	16/06/25	AVENUE GEORGES NAGELMACKERS	Initiale	Vente	conforme
VILLEPREUX	20/06/25	AVENUE DE BEAUCE	Initiale	Contractuelle	nonConforme
VILLEPREUX	23/06/25	CHEMIN DES HAUTS DE GRISY	Initiale	Vente	nonConforme
VILLEPREUX	27/06/25	AVENUE DE BEAUCE	Initiale	Contractuelle	nonConforme
VILLEPREUX	30/06/25	AVENUE DU GRAND PARC	Initiale	Vente	nonConforme
VILLEPREUX	07/07/25	AVENUE DU FONTAINIER DU ROY	Contre-visite	Vente	conforme
VILLEPREUX	07/07/25	RUE CAMILLE CLAUDEL	Initiale	Vente	conforme
VILLEPREUX	08/07/25	AVENUE DE BOIS BATAILLE	Initiale	Contractuelle	nonConforme
VILLEPREUX	11/07/25	AVENUE DE LA GUADELOUPE	Initiale	Contractuelle	conforme
VILLEPREUX	11/07/25	AVENUE DE CORSE	Initiale	Contractuelle	nonConforme
VILLEPREUX	15/07/25	AVENUE DE RAMBOUILLET	Initiale	Contractuelle	nonConforme
VILLEPREUX	15/07/25	AVENUE DE GUYENNE	Initiale	Contractuelle	nonConforme
VILLEPREUX	15/07/25	AVENUE DE LA MALADRERIE	Initiale	Contractuelle	nonConforme
VILLEPREUX	15/07/25	AVENUE DE GUYENNE	Initiale	Contractuelle	nonConforme
VILLEPREUX	15/07/25	AVENUE DE LA MALADRERIE	Initiale	Contractuelle	nonConforme
VILLEPREUX	15/07/25	AVENUE DE LA FONTAINE RIANTE	Initiale	Contractuelle	nonConforme
VILLEPREUX	18/07/25	ALLEE DU HAMEAU DE LA REINE	Initiale	Contractuelle	conforme

Enquêtes de conformité domestiques					
Commune	**Date de réalisation**	**Adresse**	**Type enquête**	**Nature**	**Conformité**
VILLEPREUX	21/07/25	AVENUE DE SAINTONGE	Initiale	Vente	nonConforme
VILLEPREUX	21/07/25	RUE DE VAUGIRARD	Initiale	Vente	conforme
VILLEPREUX	21/07/25	AVENUE DE CHAMPAGNE	Initiale	Vente	nonConforme
VILLEPREUX	22/07/25	AVENUE DE NORMANDIE	Initiale	Contractuelle	nonConforme
VILLEPREUX	22/07/25	AVENUE DE LA FONTAINE RIANTE	Initiale	Contractuelle	nonConforme
VILLEPREUX	22/07/25	AVENUE DE GUYENNE	Initiale	Contractuelle	nonConforme
VILLEPREUX	22/07/25	AVENUE DE LA MALADRERIE	Initiale	Contractuelle	nonConforme
VILLEPREUX	22/07/25	AVENUE DE GUYENNE	Initiale	Contractuelle	nonConforme
VILLEPREUX	22/07/25	AVENUE DE NORMANDIE	Initiale	Contractuelle	nonConforme
VILLEPREUX	28/07/25	AVENUE DU PALAIS ROYAL	Initiale	Vente	conforme
VILLEPREUX	29/07/25	AVENUE DE L IMAGE NOTRE DAME	Initiale	Contractuelle	nonConforme
VILLEPREUX	29/07/25	AVENUE DE LA FONTAINE RIANTE	Initiale	Contractuelle	nonConforme
VILLEPREUX	29/07/25	AVENUE DE GUYENNE	Initiale	Contractuelle	nonConforme
VILLEPREUX	01/08/25	AVENUE BICHEREL	Initiale	Contractuelle	conforme
VILLEPREUX	04/08/25	RUE DU CHAMP DE MARS	Initiale	Vente	conforme
VILLEPREUX	05/08/25	AVENUE DE RAMBOUILLET	Initiale	Contractuelle	nonConforme
VILLEPREUX	05/08/25	AVENUE DE L ORANGERIE	Initiale	Contractuelle	conforme
VILLEPREUX	05/08/25	AVENUE DE LA MALADRERIE	Initiale	Contractuelle	nonConforme
VILLEPREUX	05/08/25	AVENUE DE GUYENNE	Initiale	Contractuelle	nonConforme
VILLEPREUX	08/08/25	AVENUE DE BOIS BATAILLE	Initiale	Contractuelle	nonConforme
VILLEPREUX	08/08/25	ALLEE DE LA REUNION	Initiale	Contractuelle	conforme
VILLEPREUX	08/08/25	AVENUE BICHEREL	Initiale	Contractuelle	nonConforme
VILLEPREUX	08/08/25	AVENUE DE BOURGOGNE	Initiale	Contractuelle	nonConforme
VILLEPREUX	12/08/25	AVENUE DE LA FONTAINE AUX DAMES	Initiale	Contractuelle	nonConforme
VILLEPREUX	19/08/25	AVENUE DE GUYENNE	Initiale	Contractuelle	nonConforme

Enquêtes de conformité domestiques					
Commune	Date de réalisation	Adresse	Type enquête	Nature	Conformité
VILLEPREUX	22/08/25	AVENUE DE BOURGOGNE	Initiale	Contractuelle	nonConforme
VILLEPREUX	26/08/25	AVENUE DE LA MALADRERIE	Initiale	Contractuelle	nonConforme
VILLEPREUX	29/08/25	AVENUE D ANJOU	Initiale	Contractuelle	nonConforme
VILLEPREUX	29/08/25	AVENUE DE BOIS BATAILLE	Initiale	Contractuelle	nonConforme
VILLEPREUX	01/09/25	IMPASSE DU MOULIN A VENT	Initiale	Vente	nonConforme
VILLEPREUX	01/09/25	RUE DES ORFEVRES	Initiale	Vente	nonConforme
VILLEPREUX	02/09/25	ALLEE DE LA REUNION	Initiale	Contractuelle	nonConforme
VILLEPREUX	02/09/25	AVENUE DE GUYENNE	Initiale	Contractuelle	nonConforme
VILLEPREUX	02/09/25	AVENUE DE LA MALADRERIE	Initiale	Contractuelle	nonConforme
VILLEPREUX	05/09/25	AVENUE BICHEREL	Initiale	Contractuelle	nonConforme
VILLEPREUX	05/09/25	AVENUE DE BOURGOGNE	Initiale	Contractuelle	nonConforme
VILLEPREUX	12/09/25	AVENUE DE BOIS BATAILLE	Initiale	Contractuelle	nonConforme
VILLEPREUX	12/09/25	AVENUE DE LA FONTAINE RIANTE	Initiale	Contractuelle	nonConforme
VILLEPREUX	12/09/25	AVENUE DE CHAMPAGNE	Initiale	Contractuelle	nonConforme
VILLEPREUX	15/09/25	RUE DU PRIEURE SAINT NICOLAS	Contre-visite	Vente	nonConforme
VILLEPREUX	15/09/25	AVENUE FRANCOIS MIALARET	Initiale	Vente	nonConforme
VILLEPREUX	16/09/25	AVENUE DE SAINTONGE	Initiale	Contractuelle	nonConforme
VILLEPREUX	16/09/25	AVENUE DES CLAYES	Initiale	Contractuelle	nonConforme
VILLEPREUX	16/09/25	AVENUE DE SAINTONGE	Initiale	Contractuelle	nonConforme
VILLEPREUX	16/09/25	AVENUE DE TOURAINE	Initiale	Contractuelle	nonConforme
VILLEPREUX	16/09/25	AVENUE DE NORMANDIE	Initiale	Contractuelle	nonConforme
VILLEPREUX	19/09/25	AVENUE BICHEREL	Initiale	Contractuelle	conforme
VILLEPREUX	23/09/25	AVENUE DE TOURAINE	Initiale	Contractuelle	nonConforme
VILLEPREUX	23/09/25	AVENUE DE LA MALADRERIE	Initiale	Contractuelle	nonConforme
VILLEPREUX	23/09/25	AVENUE DES PRES VENDOME	Initiale	Contractuelle	nonConforme

Enquêtes de conformité domestiques					
Commune	Date de réalisation	Adresse	Type enquête	Nature	Conformité
VILLEPREUX	23/09/25	AVENUE D ANJOU	Initiale	Contractuelle	nonConforme
VILLEPREUX	23/09/25	AVENUE DES CLAYES	Initiale	Contractuelle	nonConforme
VILLEPREUX	23/09/25	AVENUE DE NORMANDIE	Initiale	Contractuelle	nonConforme
VILLEPREUX	26/09/25	AVENUE DE BOURGOGNE	Initiale	Contractuelle	nonConforme
VILLEPREUX	29/09/25	RUE DE COURCELLES	Initiale	Vente	conforme
VILLEPREUX	30/09/25	AVENUE DE SAINTONGE	Initiale	Contractuelle	nonConforme
VILLEPREUX	30/09/25	AVENUE DES GENETS	Initiale	Contractuelle	nonConforme
VILLEPREUX	30/09/25	AVENUE DE SAINTONGE	Initiale	Contractuelle	nonConforme
VILLEPREUX	30/09/25	AVENUE DES PRES VENDOME	Initiale	Contractuelle	nonConforme
VILLEPREUX	30/09/25	AVENUE DE VERSAILLES	Initiale	Contractuelle	conforme
VILLEPREUX	07/10/25	AVENUE DE CHAMPAGNE	Initiale	Contractuelle	nonConforme
VILLEPREUX	07/10/25	AVENUE DE LA MALADRERIE	Initiale	Contractuelle	conforme
VILLEPREUX	07/10/25	AVENUE DES PRES VENDOME	Initiale	Contractuelle	nonConforme
VILLEPREUX	07/10/25	AVENUE DE VENDEE	Initiale	Contractuelle	nonConforme
VILLEPREUX	07/10/25	AVENUE DE TOURAINE	Initiale	Contractuelle	nonConforme
VILLEPREUX	07/10/25	AVENUE DE TOURAINE	Initiale	Contractuelle	nonConforme
VILLEPREUX	10/10/25	AVENUE DE BOIS BATAILLE	Initiale	Contractuelle	nonConforme
VILLEPREUX	14/10/25	AVENUE DE SAVOIE	Initiale	Contractuelle	nonConforme
VILLEPREUX	14/10/25	AVENUE DE TOURAINE	Initiale	Contractuelle	nonConforme
VILLEPREUX	14/10/25	AVENUE DE VERSAILLES	Initiale	Contractuelle	nonConforme
VILLEPREUX	14/10/25	AVENUE DES GENETS	Initiale	Contractuelle	nonConforme
VILLEPREUX	14/10/25	AVENUE DE VENDEE	Initiale	Contractuelle	nonConforme
VILLEPREUX	14/10/25	AVENUE DES PRES VENDOME	Initiale	Contractuelle	nonConforme
VILLEPREUX	17/10/25	AVENUE DE CORSE	Initiale	Contractuelle	nonConforme
VILLEPREUX	21/10/25	AVENUE DE SAINTONGE	Initiale	Contractuelle	nonConforme

Enquêtes de conformité domestiques					
Commune	Date de réalisation	Adresse	Type enquête	Nature	Conformité
VILLEPREUX	21/10/25	AVENUE DE VENDEE	Initiale	Contractuelle	nonConforme
VILLEPREUX	21/10/25	AVENUE DE VENDEE	Initiale	Contractuelle	nonConforme
VILLEPREUX	21/10/25	AVENUE BICHEREL	Initiale	Contractuelle	nonConforme
VILLEPREUX	21/10/25	AVENUE DES PRES VENDOME	Initiale	Contractuelle	nonConforme
VILLEPREUX	21/10/25	AVENUE DE VENDEE	Initiale	Contractuelle	nonConforme
VILLEPREUX	27/10/25	RUE DU JEU DE PAUME	Initiale	Vente	conforme
VILLEPREUX	27/10/25	RUE HENRI DUNANT	Initiale	Vente	nonConforme
VILLEPREUX	28/10/25	AVENUE DE SAVOIE	Initiale	Contractuelle	nonConforme
VILLEPREUX	28/10/25	AVENUE DES PRES VENDOME	Initiale	Contractuelle	nonConforme
VILLEPREUX	28/10/25	AVENUE DE SAVOIE	Initiale	Contractuelle	nonConforme
VILLEPREUX	28/10/25	AVENUE DE VENDEE	Initiale	Contractuelle	nonConforme
VILLEPREUX	28/10/25	AVENUE DE NORMANDIE	Initiale	Contractuelle	nonConforme
VILLEPREUX	28/10/25	AVENUE DE SAINTONGE	Initiale	Contractuelle	nonConforme
VILLEPREUX	31/10/25	AVENUE D ANJOU	Initiale	Contractuelle	nonConforme
VILLEPREUX	31/10/25	AVENUE BICHEREL	Initiale	Contractuelle	nonConforme
VILLEPREUX	03/11/25	AVENUE DU LANGUEDOC	Initiale	Vente	nonConforme
VILLEPREUX	04/11/25	AVENUE DES CLAYES	Initiale	Contractuelle	nonConforme
VILLEPREUX	04/11/25	AVENUE DE VERSAILLES	Initiale	Contractuelle	nonConforme
VILLEPREUX	04/11/25	AVENUE DES CLAYES	Initiale	Contractuelle	nonConforme
VILLEPREUX	04/11/25	AVENUE DE GUYENNE	Initiale	Contractuelle	nonConforme
VILLEPREUX	07/11/25	AVENUE BICHEREL	Initiale	Contractuelle	nonConforme
VILLEPREUX	07/11/25	AVENUE DE L IMAGE NOTRE DAME	Initiale	Contractuelle	nonConforme
VILLEPREUX	07/11/25	AVENUE DE L IMAGE NOTRE DAME	Initiale	Contractuelle	conforme
VILLEPREUX	14/11/25	AVENUE DE LA MALADRERIE	Initiale	Contractuelle	conforme
VILLEPREUX	14/11/25	AVENUE DE LA FONTAINE RIANTE	Initiale	Contractuelle	nonConforme

Enquêtes de conformité domestiques					
Commune	**Date de réalisation**	**Adresse**	**Type enquête**	**Nature**	**Conformité**
VILLEPREUX	14/11/25	AVENUE DE LA MALADRERIE	Initiale	Contractuelle	nonConforme
VILLEPREUX	18/11/25	AVENUE DE SAINTONGE	Initiale	Contractuelle	nonConforme
VILLEPREUX	18/11/25	AVENUE DE LA FONTAINE RIANTE	Initiale	Contractuelle	nonConforme
VILLEPREUX	18/11/25	AVENUE DE VENDEE	Initiale	Contractuelle	nonConforme
VILLEPREUX	21/11/25	AVENUE D ANJOU	Initiale	Contractuelle	nonConforme
VILLEPREUX	21/11/25	AVENUE DE LA MALADRERIE	Initiale	Contractuelle	nonConforme
VILLEPREUX	24/11/25	AVENUE DU GRAND CANAL	Initiale	Vente	conforme
VILLEPREUX	24/11/25	RUE DU PRIEURE SAINT NICOLAS	Initiale	Vente	nonConforme
VILLEPREUX	25/11/25	AVENUE DES PRES VENDOME	Initiale	Contractuelle	nonConforme
VILLEPREUX	25/11/25	AVENUE DE LA MALADRERIE	Initiale	Contractuelle	nonConforme
VILLEPREUX	25/11/25	AVENUE DE SAINTONGE	Initiale	Contractuelle	nonConforme
VILLEPREUX	25/11/25	AVENUE DES CLAYES	Initiale	Contractuelle	nonConforme
VILLEPREUX	28/11/25	AVENUE DE NORMANDIE	Initiale	Contractuelle	nonConforme
VILLEPREUX	28/11/25	AVENUE DE LA MALADRERIE	Initiale	Contractuelle	conforme
VILLEPREUX	28/11/25	AVENUE DE NORMANDIE	Initiale	Contractuelle	nonConforme
VILLEPREUX	28/11/25	AVENUE DE LA FONTAINE AUX DAMES	Initiale	Contractuelle	nonConforme
VILLEPREUX	28/11/25	AVENUE DE L ORANGERIE	Initiale	Contractuelle	conforme
VILLEPREUX	01/12/25	AVENUE DE L IMAGE NOTRE DAME	Initiale	Contractuelle	nonConforme
VILLEPREUX	01/12/25	AVENUE DE SAINTONGE	Initiale	Contractuelle	nonConforme
VILLEPREUX	02/12/25	AVENUE DU PALAIS ROYAL	Initiale	Vente	conforme
VILLEPREUX	05/12/25	AVENUE DE RAMBOUILLET	Initiale	Contractuelle	nonConforme
VILLEPREUX	05/12/25	AVENUE DE LA GUADELOUPE	Initiale	Contractuelle	conforme
VILLEPREUX	05/12/25	AVENUE DE LA MALADRERIE	Initiale	Contractuelle	nonConforme
VILLEPREUX	12/12/25	AVENUE DE LA MALADRERIE	Initiale	Contractuelle	nonConforme
VILLEPREUX	12/12/25	AVENUE DE LA MALADRERIE	Initiale	Contractuelle	nonConforme

Enquêtes de conformité domestiques					
Commune	**Date de réalisation**	**Adresse**	**Type enquête**	**Nature**	**Conformité**
VILLEPREUX	12/12/25	AVENUE DE LA FONTAINE AUX DAMES	Initiale	Contractuelle	nonConforme
VILLEPREUX	12/12/25	AVENUE DE LA MALADRERIE	Initiale	Contractuelle	conforme
VILLEPREUX	15/12/25	AVENUE DES CLAYES	Initiale	Contractuelle	nonConforme
VILLEPREUX	16/12/25	AVENUE DE LA GUADELOUPE	Initiale	Contractuelle	conforme
VILLEPREUX	22/12/25	AVENUE DE GASCOGNE	Initiale	Vente	nonConforme
VILLEPREUX	22/12/25	IMPASSE DE LA BONNE FONTAINE	Initiale	Vente	nonConforme
VILLEPREUX	23/12/25	AVENUE DE SAVOIE	Initiale	Contractuelle	nonConforme
VILLEPREUX	23/12/25	AVENUE DE NORMANDIE	Initiale	Contractuelle	nonConforme
VILLEPREUX	29/12/25	AVENUE DE SAINTONGE	Initiale	Contractuelle	nonConforme

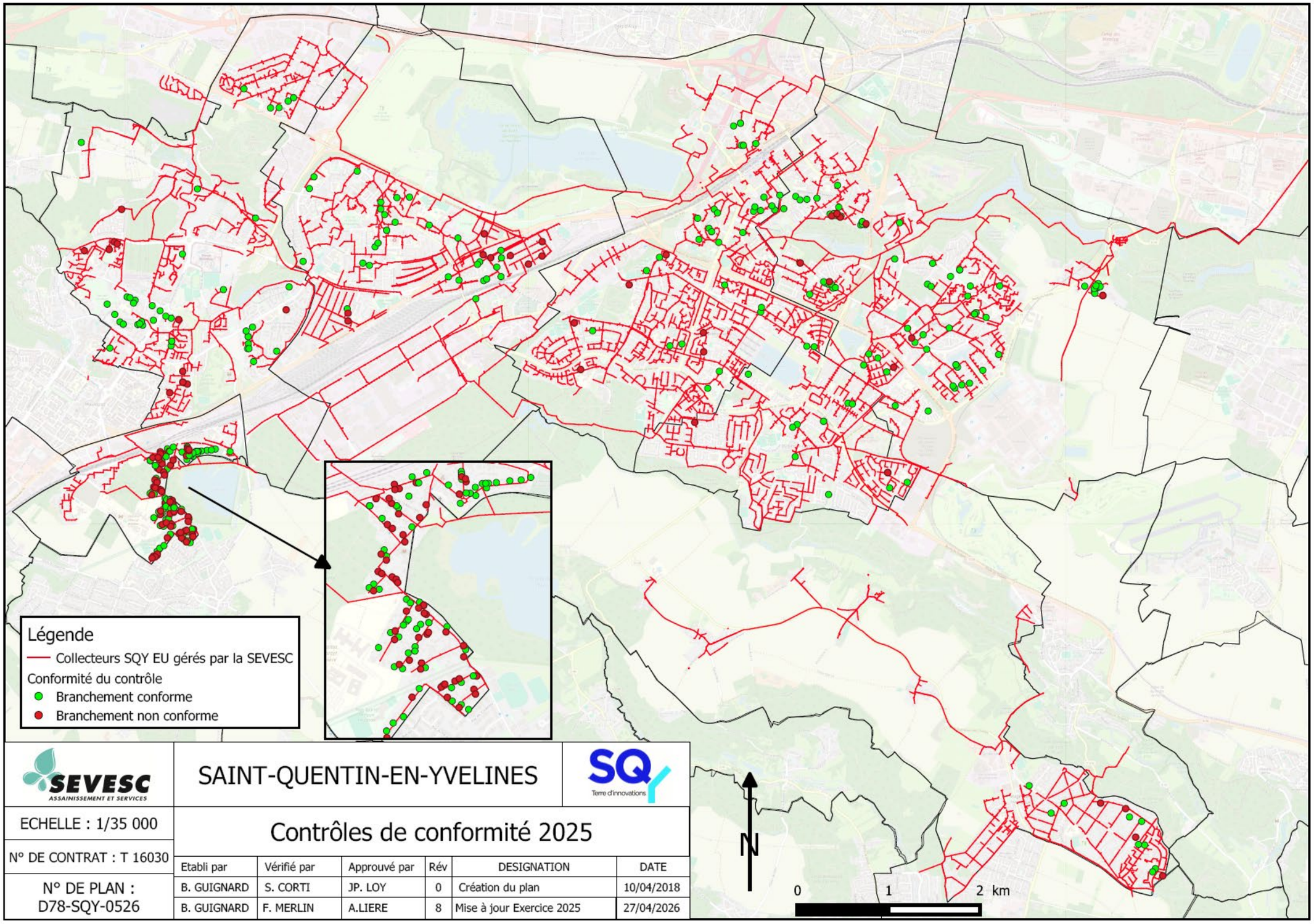

SEVESC ASSAINISSEMENT ET SERVICES

SAINT-QUENTIN-EN-YVELINES

SQY Terre d'innovations

ECHELLE : 1/35 000

N° DE CONTRAT : T 16030

N° DE PLAN : D78-SQY-0526

Contrôles de conformité 2025

Etabli par	Vérifié par	Approuvé par	Rév	DESIGNATION	DATE
B. GUIGNARD	S. CORTI	JP. LOY	0	Création du plan	10/04/2018
B. GUIGNARD	F. MERLIN	A.LIERE	8	Mise à jour Exercice 2025	27/04/2026

Les enquêtes de conformité Non domestiques

Enquêtes de conformité Non Domestiques						
Commune	**Date de réalisation**	**Adresse**	**Etablissement**	**Type enquête**	**Nature**	**Conformité**
MAUREPAS	16/12/2025	RUE DE CHEVREUSE	FONCIERE GRAND MARCHE	Contre-visite	Vente	nonConforme
COIGNIERES	16/12/2025	RUE DU PONT DE CHEVREUSE	GILLET	Initiale	Vente	conforme
MAUREPAS	11/12/2025	RUE PASTEUR	TERRANAE	Initiale	Vente	conforme
COIGNIERES	04/12/2025	RUE DE LA GROSSE HAIE	CENTRE EQUESTRE	Initiale	Vente	nonConforme
LES CLAYES SOUS BOIS	03/12/2025	RUE JACQUES DUCLOS	ALDI	Initiale	Vente	nonConforme
VILLEPREUX	02/12/2025	AVENUE DU VEXIN		Initiale	Vente	conforme
MAUREPAS	27/11/2025	RUE DU JURA	FORESTIER	Initiale	Vente	nonConforme
LES CLAYES SOUS BOIS	25/11/2025	RUE JEAN MONNET	ASL DE LA BRODERIE	Initiale	Contractuelle	
VILLEPREUX	25/11/2025	AVENUE DE SAINTONGE	MOREIRA	Initiale	Contractuelle	nonConforme
VILLEPREUX	25/11/2025	AVENUE DES CLAYES	TISSERAND	Initiale	Contractuelle	nonConforme
LES CLAYES SOUS BOIS	24/11/2025	AVENUE DE LA VALLEE	SUCC PASTEUR	Contre-visite	Vente	nonConforme
LES CLAYES SOUS BOIS	24/11/2025	AVENUE DES COQUELICOTS	GABARD	Initiale	Vente	nonConforme
PLAISIR	24/11/2025	RUE SEVESTRE	SVAY	Initiale	Vente	conforme
VILLEPREUX	24/11/2025	AVENUE DU GRAND CANAL	GERARD	Initiale	Vente	conforme
VILLEPREUX	24/11/2025	RUE DU PRIEURE SAINT NICOLAS	GIBIARD	Initiale	Vente	nonConforme
MAUREPAS	20/11/2025	AVENUE DE FRANCHE COMTE	PIZZA RAPIDO	Contre-visite	Vente	conforme
MAUREPAS	20/11/2025	RUE CLAUDE BERNARD	SIRAC ET SAINT MANDÉ FINANCES	Initiale	Vente	nonConforme
VILLEPREUX	18/11/2025	AVENUE DE SAINTONGE	FANTASIA	Initiale	Contractuelle	nonConforme
VILLEPREUX	18/11/2025	AVENUE DE LA FONTAINE RIANTE	MME BEDOUET	Initiale	Contractuelle	nonConforme
VILLEPREUX	18/11/2025	AVENUE DE VENDEE	VALLET	Initiale	Contractuelle	nonConforme
LES CLAYES SOUS BOIS	17/11/2025	CHEMIN DE LA SEIGNEURIE	ADNIN	Initiale	Vente	nonConforme
LES CLAYES SOUS BOIS	17/11/2025	AVENUE DE LA CROIX BLANCHE	COELHO	Initiale	Vente	nonConforme
LES CLAYES SOUS BOIS	17/11/2025	AVENUE DE VERSAILLES	GIRAUD	Initiale	Vente	conforme
PLAISIR	17/11/2025	RUE DES EBISOIRES	DE JESUS	Initiale	Vente	conforme
PLAISIR	17/11/2025	SENTE PIERRE ROUX	MARCHAND	Initiale	Vente	conforme
PLAISIR	12/11/2025	RUE DU PECHER	RELAIS COLIS	Contre-visite	Vente	nonConforme
PLAISIR	23/10/2025	RUE DU PECHER	RELAIS COLIS	Contre-visite	Vente	nonConforme
LES CLAYES SOUS BOIS	22/10/2025	AVENUE HENRI BARBUSSE	DOMINO'S	Initiale	Contractuelle	diagnosticImpossible
LES CLAYES SOUS BOIS	22/10/2025	AVENUE HENRI BARBUSSE	SUBWAY/SUB ADP	Initiale	Contractuelle	diagnosticImpossible

Enquêtes de conformité Non Domestiques						
Commune	Date de réalisation	Adresse	Etablissement	Type enquête	Nature	Conformité
MAUREPAS	21/10/2025	AVENUE DE FRANCHE COMTE		Initiale	Contractuelle	conforme
LES CLAYES SOUS BOIS	16/10/2025	RUE PABLO NERUDA	SCCV LES CLAYES SOUS BOIS NERUDA	Initiale	Vente	nonConforme
PLAISIR	09/10/2025	PLACE MARGUERITE YOURCENAR	PIED	Initiale	Vente	nonConforme
COIGNIERES	08/10/2025	ROUTE NATIONALE 10	LAPEYRE	Contre-visite	Vente	conforme
COIGNIERES	24/09/2025	ROUTE NATIONALE 10	SCI MOBIL HOME	Initiale	Vente	nonConforme
MAUREPAS	23/09/2025	RUE DE LA MALMEDONNE	LNCSA	Initiale	Vente	nonConforme
MAUREPAS	15/09/2025	RUE DE CHEVREUSE	FONCIÉRE BON MARCHÉ	Contre-visite	Vente	nonConforme
MAUREPAS	10/09/2025	AVENUE DE FRANCHE COMTE	PIZZA RAPIDO	Initiale	Contractuelle	conforme
PLAISIR	26/08/2025	RUE FRANCIS CARCO	HIPPOPOTAMUS	Initiale	Contractuelle	conforme
PLAISIR	26/08/2025	RUE FRANCIS CARCO	KFC	Initiale	Contractuelle	nonConforme
COIGNIERES	22/08/2025	ROUTE NATIONALE 10	LAPEYRE	Initiale	Vente	nonConforme
MAUREPAS	06/08/2025	ALLEE DU BOURBONNAIS	SODADO COIFF SARL	Initiale	Contractuelle	conforme
COIGNIERES	17/07/2025	RUE DES COMMERES		Initiale	Contractuelle	conforme
COIGNIERES	17/07/2025	RUE DES COMMERES	CORESPA	Initiale	Contractuelle	conforme
COIGNIERES	17/07/2025	RUE DES HAUTES BRUYERES	EC ESTEVES	Initiale	Contractuelle	nonConforme
COIGNIERES	17/07/2025	RUE DES COMMERES	MOBALPA	Initiale	Contractuelle	conforme
COIGNIERES	17/07/2025	_	TRIUMPH	Initiale	Contractuelle	nonConforme
COIGNIERES	15/07/2025	_	RESTAURANT THAI DELICES	Initiale	Contractuelle	nonConforme
COIGNIERES	10/07/2025	_	RIKA 78	Initiale	Contractuelle	nonConforme
PLAISIR	09/07/2025	CCAL DU VALIBOUT	MAIRIE DE PLAISIR	Initiale	Vente	conforme
MAUREPAS	02/07/2025	ALLEE DU BOURBONNAIS	AUDIO 2000	Initiale	Contractuelle	conforme
MAUREPAS	02/07/2025	ALLEE DU BOURBONNAIS	BAR BRASSERIE	Initiale	Contractuelle	conforme
MAUREPAS	02/07/2025	ALLEE DU BOURBONNAIS	SODADO COIFF SARL	Initiale	Contractuelle	conforme
MAUREPAS	01/07/2025	ALLEE DU BOURBONNAIS	2MN RESTAURATION (CHICK TACOS)	Initiale	Contractuelle	nonConforme
MAUREPAS	01/07/2025	ALLEE DU BOURBONNAIS	CREP'S CAFE	Initiale	Contractuelle	nonConforme
MAUREPAS	01/07/2025	ALLEE DU BOURBONNAIS	FENETRE DE LA TOUR	Initiale	Contractuelle	conforme
MAUREPAS	01/07/2025	ALLEE DU BOURBONNAIS	FLEURS D'AMOUR	Initiale	Contractuelle	conforme
MAUREPAS	01/07/2025	ALLEE DU BOURBONNAIS	TRAITEUR CHEZ TANG	Initiale	Contractuelle	nonConforme
MAUREPAS	26/06/2025	PLACE DU DOUBS		Initiale	Contractuelle	nonConforme
MAUREPAS	26/06/2025	PLACE DU DOUBS	BON MARCHÉ	Initiale	Contractuelle	nonConforme

Enquêtes de conformité Non Domestiques						
Commune	Date de réalisation	Adresse	Etablissement	Type enquête	Nature	Conformité
MAUREPAS	26/06/2025	PLACE DU DOUBS	LA PANETIERE AUX 1001 SAVEURS	Initiale	Contractuelle	conforme
VILLEPREUX	19/06/2025	RUE VAUGIRARD	MAISON MARIETTE	Initiale	Contractuelle	conforme
VILLEPREUX	18/06/2025	AVENUE DU GRAND CANAL	PHARMADRIVE	Initiale	Contractuelle	conforme
VILLEPREUX	18/06/2025	RUE VAUGIRARD	SAS LBC ALICE	Initiale	Contractuelle	nonConforme
PLAISIR	16/06/2025	RUE PIERRE CURIE	BOULANGERIE MAISON VAGAS	Initiale	Contractuelle	nonConforme
MAUREPAS	10/06/2025	RUE DE LA THIERACHE	SOCIETE IN'LI	Initiale	Vente	nonConforme
MAUREPAS	10/06/2025	RUE DE LA THIERACHE	SOCIETE IN'LI	Initiale	Vente	nonConforme
MAUREPAS	10/06/2025	RUE DU TARDENOIS	SOCIETE IN'LI	Initiale	Vente	conforme
VILLEPREUX	03/06/2025	AVENUE DES CLAYES	A FLEURS D'EAU	Initiale	Contractuelle	conforme
VILLEPREUX	03/06/2025	PLACE MENDES FRANCE	CARREFOUR CITY	Initiale	Contractuelle	conforme
VILLEPREUX	03/06/2025	AVENUE DU VEXIN	L'AUBRAC	Initiale	Contractuelle	nonConforme
MAUREPAS	02/06/2025	BOULEVARD MICHEL MISEREY	SCCV MAUREPAS LA QUARTEFEUILLE	Contre-visite	Vente	nonConforme
PLAISIR	02/06/2025	RUE PIERRE CURIE	CRECHE	Initiale	Contractuelle	conforme
COIGNIERES	27/05/2025	RUE DES OSIERS	EIFFAGE	Initiale	Contractuelle	nonConforme
COIGNIERES	27/05/2025	RUE DU PONT D AULNEAU	SCI CLEMENT	Initiale	Vente	nonConforme
MAUREPAS	20/05/2025	BOULEVARD MICHEL MISEREY	SCCV MAUREPAS LA QUARTEFEUILLE	Contre-visite	Vente	nonConforme
PLAISIR	20/05/2025	RUE PIERRE CURIE	CRECHE	Initiale	Contractuelle	conforme
VILLEPREUX	19/05/2025	RUE VAUGIRARD	CABINET VAUGIRARD	Initiale	Contractuelle	conforme
VILLEPREUX	19/05/2025	AVENUE DU GRAND CANAL	JPG DISTRIBUTION COCCINELLE	Initiale	Contractuelle	conforme
VILLEPREUX	19/05/2025	AVENUE DU GRAND CANAL	PIZZA ARTISANALES	Initiale	Contractuelle	conforme
COIGNIERES	15/05/2025	RUE DES OSIERS	LEON GROSSE	Initiale	Contractuelle	nonConforme
COIGNIERES	14/05/2025	RUE DES OSIERS	ALPHI	Initiale	Contractuelle	conforme
COIGNIERES	12/05/2025	RUE DES OSIERS	SMT	Initiale	Contractuelle	nonConforme
PLAISIR	07/05/2025	AVENUE DE DREUX	HAKO	Initiale	Contractuelle	nonConforme
MAUREPAS	05/05/2025	RUE CLAUDE BERNARD	TESA CARBURATION	Initiale	Vente	conforme
MAUREPAS	11/04/2025	AVENUE GUTENBERG	SCI TOM	Contre-visite	Vente	nonConforme
VILLEPREUX	10/04/2025	AVENUE DE TOURAINE	STUDIO COIFFURE	Initiale	Contractuelle	conforme
VILLEPREUX	08/04/2025	AVENUE DE TOURAINE	AGENCE DE VILLEPREUX	Initiale	Contractuelle	conforme
PLAISIR	03/04/2025	AVENUE DE DREUX	HAKO	Initiale	Contractuelle	nonConforme
PLAISIR	01/04/2025	AVENUE DE SAINTE APPOLINE	FASTER-GROUP	Initiale	Contractuelle	nonConforme

Enquêtes de conformité Non Domestiques						
Commune	Date de réalisation	Adresse	Etablissement	Type enquête	Nature	Conformité
VILLEPREUX	28/03/2025	AVENUE DES CLAYES	XANTHÉ BY LATIFAH	Initiale	Contractuelle	conforme
COIGNIERES	26/03/2025	ROUTE NATIONALE 10	JEAN MICHEL VERGEZ	Initiale	Vente	conforme
COIGNIERES	26/03/2025	RUE DU PONT D AULNEAU	SCI CLEMENT	Initiale	Vente	nonConforme
MAUREPAS	25/03/2025	AVENUE GUTENBERG	SCI TOM	Contre-visite	Vente	nonConforme
PLAISIR	25/03/2025	RUE DE LA BOISSIERE	PINAULT	Initiale	Contractuelle	nonConforme
VILLEPREUX	21/03/2025	_		Initiale	Contractuelle	conforme
COIGNIERES	17/03/2025	RUE DES OSIERS	AMARIS	Initiale	Contractuelle	conforme
COIGNIERES	17/03/2025	RUE DES OSIERS	SPIE	Initiale	Contractuelle	conforme
PLAISIR	06/03/2025	AVENUE DE SAINTE APPOLINE	SIKKENS SOLUTIONS	Initiale	Contractuelle	nonConforme
COIGNIERES	05/03/2025	_	ELIS	Initiale	Contractuelle	nonConforme
PLAISIR	04/03/2025	AVENUE DE SAINTE APPOLINE	SCI TOURNANT DE NEAUPHLE	Initiale	Vente	diagnosticImpossible
MAUREPAS	28/02/2025	RUE DE LA MALMEDONNE	LNCSA	Initiale	Vente	nonConforme
COIGNIERES	27/02/2025	RUE DES OSIERS	ACOPLAN	Initiale	Contractuelle	conforme
COIGNIERES	27/02/2025	RUE DES OSIERS	GOPEL	Initiale	Contractuelle	conforme
COIGNIERES	27/02/2025	RUE DES OSIERS	QUALRISK	Initiale	Contractuelle	conforme
LES CLAYES SOUS BOIS	26/02/2025	AVENUE HENRI BARBUSSE	BUFFALO GRILL	Initiale	Contractuelle	nonConforme
LES CLAYES SOUS BOIS	26/02/2025	RUE DES ENTREPRENEURS	LES EXPERTS MEUBLES GERMAIN	Initiale	Contractuelle	conforme
COIGNIERES	25/02/2025	RUE DES OSIERS	FLINT GROUP FRANCE SAS	Initiale	Contractuelle	conforme
MAUREPAS	20/02/2025	_	AUCHAN CARBURANT	Initiale	Contractuelle	nonConforme
MAUREPAS	20/02/2025	_	AUCHAN STATION SERVICE	Initiale	Contractuelle	
COIGNIERES	18/02/2025	RUE DES OSIERS	ALPHI	Initiale	Contractuelle	conforme
MAUREPAS	17/02/2025	AVENUE GUTENBERG	SCI TOM	Contre-visite	Vente	nonConforme
MAUREPAS	14/02/2025	RUE DE CHEVREUSE	FONCIERE GRAND MARCHE	Initiale	Vente	nonConforme
LES CLAYES SOUS BOIS	13/02/2025	RUE DES ENTREPRENEURS	CITROEN MAURI	Initiale	Contractuelle	nonConforme
COIGNIERES	12/02/2025	RUE DES OSIERS	SEMAT	Initiale	Contractuelle	nonConforme
PLAISIR	12/02/2025	RUE PAUL LANGEVIN	FIABILA	Initiale	Contractuelle	conforme
COIGNIERES	11/02/2025	RUE DES OSIERS	HIAB	Initiale	Contractuelle	conforme
MAUREPAS	10/02/2025	RUE DE CHEVREUSE	FONCIERE GRAND MARCHE	Initiale	Vente	nonConforme
PLAISIR	05/02/2025	AVENUE DE SAINTE APPOLINE	BUFFALO GRILL	Initiale	Vente	conforme
COIGNIERES	04/02/2025	RUE DES OSIERS	CIA-CONCEPT INSTALLATION AUTOMATISMES	Initiale	Contractuelle	conforme

Enquêtes de conformité Non Domestiques						
Commune	**Date de réalisation**	**Adresse**	**Etablissement**	**Type enquête**	**Nature**	**Conformité**
COIGNIERES	04/02/2025	RUE DES OSIERS	NTS	Initiale	Contractuelle	conforme
COIGNIERES	04/02/2025	RUE DES OSIERS	NTS	Initiale	Contractuelle	conforme
COIGNIERES	04/02/2025	RUE DES OSIERS	NTS	Initiale	Contractuelle	conforme
PLAISIR	16/01/2025	RUE PAUL LANGEVIN		Initiale	Contractuelle	conforme
PLAISIR	16/01/2025	RUE PAUL LANGEVIN		Initiale	Vente	nonConforme
PLAISIR	16/01/2025	RUE PAUL LANGEVIN		Initiale	Vente	conforme
COIGNIERES	13/01/2025	RUE DES LOUVERIES		Initiale	Contractuelle	conforme
MAUREPAS	07/01/2025	RUE PASTEUR	VILLAGE LOISIRS	Initiale	Contractuelle	nonConforme

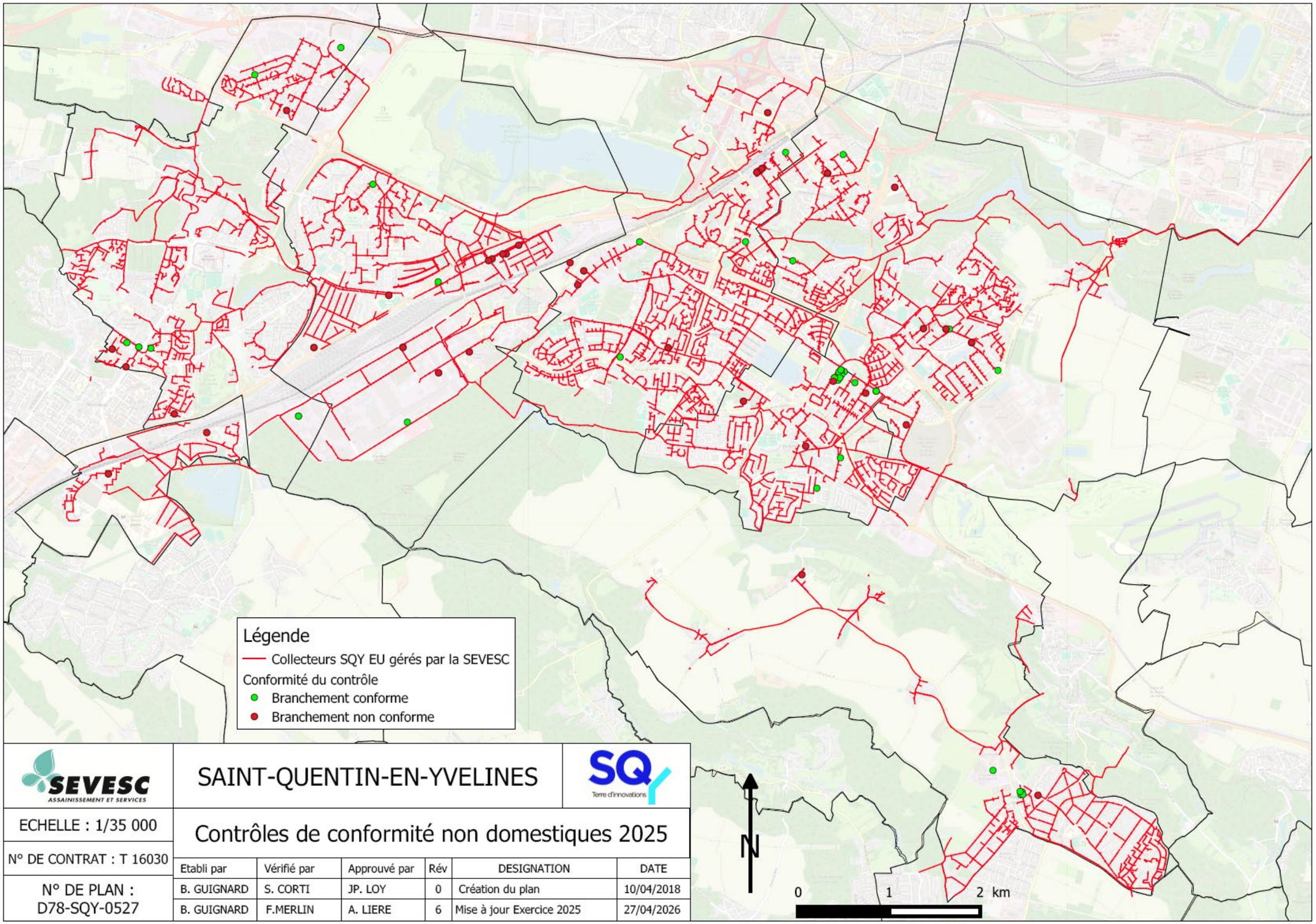

SEVESC ASSAINISSEMENT ET SERVICES

SAINT-QUENTIN-EN-YVELINES

SQY Terre d'innovations

ECHELLE : 1/35 000

N° DE CONTRAT : T 16030

N° DE PLAN : D78-SQY-0527

Contrôles de conformité non domestiques 2025

Etabli par	Vérifié par	Approuvé par	Rév	DESIGNATION	DATE
B. GUIGNARD	S. CORTI	JP. LOY	0	Création du plan	10/04/2018
B. GUIGNARD	F.MERLIN	A. LIERE	6	Mise à jour Exercice 2025	27/04/2026

Les contrôles exécutoires

Contrôles exécutoires des ADRA/CSD					
Nom établissement	NO_RUE	RUE	Commune	Conformité	Date
TRAPIL	23 - 25	RUE DES OSIERS	COIGNIERES	NC/ PH=8,89	23/10/2025
HARLEY DAVIDSON	241 BIS	ROUTE NATIONALE 10	COIGNIERES	C	17/11/2025
LA CLINIQUE DE L'AUTOMOBILE	35	RUE DES BRODERIES	COIGNIERES	C	17/11/2025
L'EAU BLEUE		AVENUE DE LA GARE	COIGNIERES	C	17/11/2025
PACIFIC PECHE	251	ROUTE NATIONALE 10	COIGNIERES	C	17/11/2025
VIE ET VERANDA	235	ROUTE NATIONALE 10	COIGNIERES	C	17/11/2025
SAFETY KLEEN	20	RUE DES OSIERS	COIGNIERES	C	19/11/2025
LAVERIE ME-GROUP	1	AVENUE DE LA GARE	COIGNIERES	C	20/11/2025
420 CBD	37	RUE MAURICE JOUET	LES CLAYES SOUS BOIS	C	17/11/2025
BAKIS	34	RUE MAURICE JOUET	LES CLAYES SOUS BOIS	C	17/11/2025
BOULANGERIE DE LA GARE	50	RUE MAURICE JOUET	LES CLAYES SOUS BOIS	C	17/11/2025
LAVERIE	42	RUE MAURICE JOUET	LES CLAYES SOUS BOIS	C	17/11/2025
LCB LES CLAYES DE LA BEAUTE	36	RUE MAURICE JOUET	LES CLAYES SOUS BOIS	C	17/11/2025
LE REFLET 22	22 B	RUE MAURICE JOUET	LES CLAYES SOUS BOIS	NC/ cond=3,5ms/cm	17/11/2025
NICOLAS	0	RUE MAURICE JOUET	LES CLAYES SOUS BOIS	NC/ cond=3,5ms/cm	17/11/2025
SHIVA	28	RUE MAURICE JOUET	LES CLAYES SOUS BOIS	C	17/11/2025
TIC TAC		PLACE ANTOINE DE SAINT EXUPERY	LES CLAYES SOUS BOIS	C	17/11/2025
INITIAL TEXTILE	*	AVENUE HENRI BARBUSSE	LES CLAYES SOUS BOIS	NC/ PH=10,09 EP	19/11/2025
PRO PARQUET	31 BIS	RUE DES DAMES	LES CLAYES SOUS BOIS	C	19/11/2025
SIZE FACTORY	31 BIS	RUE DES DAMES	LES CLAYES SOUS BOIS	C	19/11/2025
AU PAIN GOURMAND	3	PLACE NELSON MANDELA	LES CLAYES SOUS BOIS	C	20/11/2025
BABILOU	1	RUE PABLO NERUDA	LES CLAYES SOUS BOIS	C	20/11/2025
BOUCHERIE DU CENTRE	5	PLACE NELSON MANDELA	LES CLAYES SOUS BOIS	C	20/11/2025
CASINO	*	PLACE NELSON MANDELA	LES CLAYES SOUS BOIS	C	20/11/2025
CHRONO 4	11	PLACE NELSON MANDELA	LES CLAYES SOUS BOIS	C	20/11/2025
HOLLYWOOD COIFFURE	4	PLACE NELSON MANDELA	LES CLAYES SOUS BOIS	C	20/11/2025
LE LONGCHAMP KITCHEN	8	PLACE NELSON MANDELA	LES CLAYES SOUS BOIS	C	20/11/2025
LES DELICES DE L'ORIENT	7	PLACE NELSON MANDELA	LES CLAYES SOUS BOIS	C	20/11/2025
MAIKONG	6	PLACE ANTOINE DE SAINT EXUPERY	LES CLAYES SOUS BOIS	NC/pH=9,17	20/11/2025
MUM'S FRIED CHICKEN	3	PLACE NELSON MANDELA	LES CLAYES SOUS BOIS	C	20/11/2025
OPTICAL CENTER	31 BIS	RUE DES DAMES	LES CLAYES SOUS BOIS	C	20/11/2025
TABAC PRESSE LOTO	1	PLACE ANTOINE DE SAINT EXUPERY	LES CLAYES SOUS BOIS	NC/pH=9,18	20/11/2025
CENTRE AQUATIQUE		BOULEVARD DU RHIN	MAUREPAS	C	02/07/2025
HACHETTE-LIVRE	1	AVENUE GUTENBERG	MAUREPAS	C	20/11/2025
STOKOMANIE	30	RUE DES VICOMTES	PLAISIR	C	17/11/2025

Les réparations

Réparations sur le réseau				
Commune	**Date**	**Rue**	**Nature de l'intervention**	**Nombre**
COIGNIERES	29/07/2025	RUE DE MONTFORT L AMAURY	Réseau réparé	1
LES CLAYES SOUS BOIS	13/10/2025	AVENUE DES PERVENCHES	Ouvrage réparé	1
PLAISIR	23/05/2025	RUE ANDRE GIDE	Ouvrage réparé	1
VILLEPREUX	29/09/2025	RUE DU PRIEURE SAINT NICOLAS	Ouvrage réparé	1

Les travaux

Travaux et entretien assainissement				
Commune	**Date**	**Rue**	**Nature de l'intervention**	**Nombre**
COIGNIERES	29/10/2025	RUE DE L ATTELAGE	Remplacement des ouvrages sur les réseaux	1
LES CLAYES SOUS	14/03/2025	AVENUE JULES FERRY	Remplacement des ouvrages sur les réseaux	1
	26/05/2025	CHEMIN DE LA PEPINIERE	Ouvrages scellés et mis à niveau	1
	04/11/2025	CHEMIN DE LA SEIGNEURIE	Ouvrages scellés et mis à niveau	1
MAUREPAS	10/03/2025	CHEMIN DU VIVIER	Ouvrages scellés et mis à niveau	1
	28/04/2025	ALLEE DES ACACIAS	Ouvrages scellés et mis à niveau	1
	26/05/2025	CHEMIN DES BRUYERES	Ouvrages scellés et mis à niveau	1
	11/08/2025	RUE DE VILLENEUVE	Ouvrages scellés et mis à niveau	1
	06/10/2025	SQUARE D OUESSANT	Ouvrages scellés et mis à niveau	1
	03/11/2025	AVENUE DE L IROISE	Ouvrages scellés et mis à niveau	1
	17/12/2025	RUE DE SOLOGNE	Remplacement des ouvrages sur les réseaux	1
PLAISIR	17/01/2025	RUE DU BERRY ANGLE RUE DE TOURAINE	Ouvrages scellés et mis à niveau	2
	10/03/2025	RUE ELSA TRIOLET	Ouvrages scellés et mis à niveau	1
	15/07/2025	RUE MICHELET	Ouvrages scellés et mis à niveau	1
	08/09/2025	RUE BAUDELAIRE	Ouvrages scellés et mis à niveau	1
	29/09/2025	AVENUE LUCIE AUBRAC	Ouvrages scellés et mis à niveau	1
	15/07/2025	RUE JACQUES DURAND	Remplacement des ouvrages sur les réseaux	1
	03/11/2025	AVENUE MARC LAURENT	Remplacement des ouvrages sur les réseaux	1
VILLEPREUX	30/06/2025	RUE CAMILLE CLAUDEL	Ouvrages scellés et mis à niveau	1
	25/08/2025	AVENUE DU GRAND CANAL	Remplacement des ouvrages sur les réseaux	1

Les créations de branchement assainissement

Commune	Client	Adresse des travaux	Nature du branchement	Date début des travaux	Date fin des travaux
LES CLAYES SOUS BOIS	Particulier	Avenue de la Tour	BB sur EU existant	13-janv.-25	15-janv.-25
LES CLAYES SOUS BOIS	Particulier	Avenue de la Tour	avaloir pour bateau	13-janv.-25	15-janv.-25
MAUREPAS	Particulier	Chemin de la Fosse Rouge	suivi EU	20-janv.-25	31-janv.-25
MAUREPAS	Particulier	Rue du Bois d'Acacias	EU	27-janv.-25	31-janv.-25
MAUREPAS	URBAIN TRAVAUX	Rue Claude Bernard	EU provisoire	3-févr.-25	3-févr.-25
LES CLAYES SOUS BOIS	Particulier	Avenue de la Plaine	EU	10-févr.-25	12-févr.-25
MAUREPAS	Particulier	Rue du Bois d'Acacias	EU	23-juin-25	27-juin-25
LES CLAYES SOUS BOIS	SCCV LCSB NERUDA	Rue Pablo Neruda	suivi EP	7-juil.-25	31-juil.-25
PLAISIR	Particulier	Rue Maurices Barres	EU	18-août-25	20-août-25
VILLEPREUX	Particulier	Avenue de Fulpmes	suivi EU	19-août-25	22-août-25
VILLEPREUX	SQY	Avenue du Val des Clayes	EU	25-août-25	28-août-25
MAUREPAS	Particulier	Chemin des Chaudes Vallées	EU	26-août-25	29-août-25
MAUREPAS	Particulier	Chemin des Chaudes Vallées	EU	26-août-25	29-août-25
PLAISIR	RAINBOW- ACQ	Rue Elsa Triolet / rue Pierre Curie	EU+ EP	1-sept.-25	12-sept.-25
PLAISIR	Immobilière 3F	Rue de la Haise	EU + EP	8-sept.-25	12-sept.-25
LES CLAYES SOUS BOIS	SCCV LES CLAYES - RESIDENCE DU GROS CAILLOU -	Rue du gros caillou	EU	6-oct.-25	21-oct.-25
LES CLAYES SOUS BOIS	SCCV LES CLAYES - RESIDENCE DU GROS CAILLOU -	Rue du gros caillou	EU	6-oct.-25	21-oct.-25
LES CLAYES SOUS BOIS	SCCV LES CLAYES - RESIDENCE DU GROS CAILLOU -	Rue du gros caillou	EU	6-oct.-25	21-oct.-25
LES CLAYES SOUS BOIS	Particulier	Avenue des Pervenches	EU	13-oct.-25	17-oct.-25
PLAISIR	Particulier	Rue Maurice Barres	EU	22-oct.-25	24-oct.-25
MAUREPAS	Particulier	Chemin des Chaudes Vallées	EU	24-nov.-25	26-nov.-25
LES CLAYES SOUS BOIS	RESIDENCES FRANCO SUISSES	Avenue Jules Ferry	EU + EP + comblement	05/02/2025 et 14/04/2025	21/03/2025 et 17/04/25

6.2 Détail du linéaire de canalisation

	Gravitaire surface libre			Refoulement	TOTAL
Commune	Eaux pluviales	Eaux usées	Unitaire	Eaux usées	
COIGNIERES (78168)		**25 992**	**31**	**1 211**	**27 234**
150		170		743	913
200		7 675			7 675
250		1 064			1 064
300		1 578		468	2 046
400		1 710	12		1 722
Inconnu		13 795	19		13 814
ESSARTS-LE-ROI (LES) (78220)		**20**			**20**
200		20			20
JOUARS-PONTCHARTRAIN (78321)		**397**			**397**
150		159			159
250		134			134
600		104			104
LES CLAYES-SOUS-BOIS (78165)	**208**	**10 839**	**31 341**		**42 388**
150		1 680	94		1 774
160			30		30
200	11	8 385	2 115		10 512
250	16	200	1 849		2 065
300	149	379	13 201		13 728
315			103		103
400			4 430		4 430
450			83		83
500			3 815		3 815
600			1 819		1 819
700			1 812		1 812
750	26		64		90
800			1 607		1 607
900			33		33
1000			240		240
Inconnu	7	195	45		247
MAUREPAS (78383)	**21**	**60 357**		**2 474**	**62 851**
150		1 184			1 184
160		16			16
200		36 971		1 660	38 630
250		432			432
300	21	2 576			2 597
400		99			99
500		754			754
600		1 654			1 654

Inconnu		16 671		815	17 486
NEAUPHLE-LE-CHATEAU (78442)		**116**			**116**
200		116			116
PLAISIR (78490)	**23**	**77 088**		**371**	**77 482**
100		126		132	258
150		2 707			2 707
160		13			13
200		56 785		234	57 019
250		4 688		6	4 694
300	17	6 110			6 127
400	5	1 866			1 872
500		1 783			1 783
600		1 770			1 770
800		1 136			1 136
2000		2			2
Inconnu		102			102
SAINT-GERMAIN-DE-LA-GRANGE (78550)		**76**			**76**
200		76			76
THIVERVAL-GRIGNON (78615)		**793**	**1**		**795**
200		50			50
300		98	1		100
600		24			24
800		621			621
VILLEPREUX (78674)	**572**	**13 790**	**11 512**	**234**	**26 108**
100				80	80
125	8	10			17
150		458	25		483
200	12	12 916	620	154	13 701
250		48	383		431
300	369	297	2 603		3 269
350			107		107
400	114	9	2 330		2 453
500	50		1 143		1 193
600			416		416
700			134		134
800			296		296
900	8		251		259
1000			312		312
1200			124		124
1400			1		1
1500			196		196
Inconnu	11	53	2 573		2 637
Total général	**824**	**189 468**	**42 885**	**4 291**	**237 468**

6.3 L’assainissement non collectif

L’assainissement non collectif			
ADRESSE	COMMUNE	Date dernier contrôle	Conformité
CHEMIN DE LA BUTTE AUX CHIENS - RUE DES ETANGS	78310, COIGNIERES	07/08/2025	Non-Conforme
Route de Levis Saint Nom	78310, COIGNIERES	14/11/2022	Conforme
Route de Levis Saint Nom	78310, COIGNIERES	24/01/2025	Contrôle avant remblai conforme
Route de Levis Saint Nom	78310, COIGNIERES	14/01/2025	Non-Conforme
RUE DE LA GROSSE HAIE	78310, COIGNIERES	12/05/2025	Non-Conforme
Rue des Etangs - La Combre aux Fougères	78310, COIGNIERES	23/10/2024	Non-Conforme
Chemin de la Fosse Rouge	78310, MAUREPAS	31/03/2023	Non-Conforme
Chemin de la Mare du Bois	78310, MAUREPAS		
Chemin de la Mare du Bois	78310, MAUREPAS		
Chemin de la Mare du Bois	78310, MAUREPAS		
Chemin du Moulin à Vent	78310, MAUREPAS		
Chemin du Moulin à Vent	78310, MAUREPAS		
Chemin du Moulin à Vent	78310, MAUREPAS		
Chemin du Moulin à Vent	78310, MAUREPAS		
Chemin du Moulin à Vent	78310, MAUREPAS		
Rue du Bois d'Acacias	78310, MAUREPAS		
Sente de la Coté Ronde	78310, MAUREPAS		
Chemin aux Boeufs	78340, LES CLAYES SOUS BOIS		
Impasse de la Sablière	78340, LES CLAYES SOUS BOIS	22/07/2025	Non-Conforme
Impasse de la Sablière	78340, LES CLAYES SOUS BOIS	22/07/2025	Non-Conforme
RUE DE LA BOISSIERE	78370, PLAISIR		
RUE DE LA BOISSIERE	78370, PLAISIR		
AVENUE D ARMORIQUE	78370, PLAISIR		
AVENUE DE SAINT GERMAIN	78370, PLAISIR		
Bois de Sainte Appoline	78370, PLAISIR	02/07/2024	Conforme
CHEMIN DU PRE POLLET	78370, PLAISIR	13/05/2025	Non-Conforme
CHEMIN DE VILLANCY	78370, PLAISIR		
CHEMIN DE VILLANCY	78370, PLAISIR		
CHEMIN DES RUELLES	78370, PLAISIR		
CHEMIN DU PRE POLLET	78370, PLAISIR		
CHEMIN DU PRE POLLET	78370, PLAISIR		
PLACE DE LA SABLIERE	78370, PLAISIR		
RTE DE ST GERMAIN DE LA GRANGE	78370, PLAISIR	13/01/2025	Non-Conforme
RTE DE ST GERMAIN DE LA GRANGE	78370, PLAISIR	14/01/2025	Non-Conforme

L'assainissement non collectif			
ADRESSE	COMMUNE	Date dernier contrôle	Conformité
RUE ALEXANDRE DUMAS	78370, PLAISIR		
RUE ALEXANDRE DUMAS	78370, PLAISIR		
RUE ALFRED CHAMPY	78370, PLAISIR		
RUE CAMILLE PISSARRO	78370, PLAISIR		
RUE DE LA BOISSIERE	78370, PLAISIR		
RUE DE LA BOISSIERE	78370, PLAISIR		
RUE DE LA BOISSIERE	78370, PLAISIR		
RUE DE LA BOISSIERE	78370, PLAISIR		
RUE DE LA BOISSIERE	78370, PLAISIR		
RUE DE LA BOISSIERE	78370, PLAISIR		
RUE DE LA BOISSIERE	78370, PLAISIR		
RUE DE LA BOISSIERE	78370, PLAISIR		
RUE DE LA BOISSIERE	78370, PLAISIR	25/03/2025	Non-Conforme
RUE DES MOULINS	78370, PLAISIR		
RUE DES MOULINS	78370, PLAISIR		
RUE DU CLOS	78370, PLAISIR		
RUE DU CLOS	78370, PLAISIR		
RUE DU CLOS	78370, PLAISIR		
RUE DU CLOS	78370, PLAISIR		
RUE GENIVAL	78370, PLAISIR		
RUE GENIVAL	78370, PLAISIR		
RUE MARCEL DECARRIS	78370, PLAISIR		
RUE MICHELET	78370, PLAISIR		
RUE PAUL BOURGET	78370, PLAISIR		
RUE PAUL BOURGET	78370, PLAISIR		
RUE PAUL BOURGET	78370, PLAISIR	09/01/2025	CONFORME
RUE PAUL BOURGET	78370, PLAISIR	09/01/2025	Non-Conforme
RUE PAUL BOURGET	78370, PLAISIR	23/07/2025	Non-Conforme
RUE PAUL CEZANNE	78370, PLAISIR		
RUE VOLTAIRE	78370, PLAISIR		
SENTE DE LA CHAINE	78370, PLAISIR		
SENTE DU CLOS LANGRONE	78370, PLAISIR		
CHEMIN DES HAUTS DE GRISY	78450, VILLEPREUX		
CHEMIN DES HAUTS DE GRISY	78450, VILLEPREUX		
CHEMIN DES HAUTS DE GRISY	78450, VILLEPREUX		
CHEMIN DU BOIS HERVE	78450, VILLEPREUX		

L’assainissement non collectif			
ADRESSE	COMMUNE	Date dernier contrôle	Conformité
RUE DE MEZU	78450, VILLEPREUX		conception

6.4 Bilan d'activités des postes de pompage

Les tâches de maintenance corrective				
Site	**Date de réalisation**	**Libellé intervention**	**Libellé équipement**	**Nombre de tâches de maintenance corrective**
PLAISIR - Dunk (PR)	01/04/2025	Remplacement des batterie scada pack	armoire electrique des pompes	1
PLAISIR - Poirier-Artirec (PR)	04/02/2025	Defaut de com	armoire electrique des pompes	1
PLAISIR - Poirier-Artirec (PR)	14/02/2025	Diagnostique	Groupe électropompe 1	1
PLAISIR - Poirier-Artirec (PR)	20/05/2025	Diag chargeur	armoire electrique des pompes	1
PLAISIR - Jules Régnier (PR)	10/02/2025	Défaut Pompe P2	pompe 2	1
PLAISIR - Jules Régnier (PR)	08/10/2025	Defaut batterie et com	armoire électrique	1
PLAISIR - Jules Régnier (PR)	09/10/2025	Défaut secteur / Phases	armoire électrique	1
PLAISIR - Jules Régnier (PR)	10/10/2025	Remplacement poires de niveau (bas & alarme)	3 Poires de niveau secours	1
LES CLAYES-SOUS-BOIS - IKEA (PR) (EP + EU)	26/06/2025	Réfection de la boite de dérivation	pompe EU 2	1
LES CLAYES-SOUS-BOIS - IKEA (PR) (EP + EU)	29/10/2025	Levage pompe P1	pompe EU 1	1
VILLEPREUX - Val Joyeux (PR EU)	29/08/2025	Alarmes débordement	armoire électrique	1
VILLEPREUX - Val Joyeux (PR EU)	29/08/2025	Alarmes débordement	bâche de pompage	1
VILLEPREUX - Val Joyeux (PR EU)	29/09/2025	Diagnostic P2 dijonction	armoire électrique	1
COIGNIÈRES - OSIERS (PR)	17/03/2025	Recâbler le 0VC sur la Tempo T1 et tester le fonctionnement de cette tempo en réalisant une coupure	PR - Armoire de commande	1
COIGNIÈRES - OSIERS (PR)	02/04/2025	A DEBORDEMENT SANS POMPE	bâche de pompage	1
COIGNIÈRES - OSIERS (PR)	03/04/2025	Diagnostic fonctionnement niveau poste - Cycle de pompage	sonde de niveau piezo	1
COIGNIÈRES - OSIERS (PR)	22/05/2025	Pompe 1 - Thermique	pompe 1	1
COIGNIÈRES - OSIERS (PR)	28/05/2025	Diag Pompe P1	pompe 1	1
COIGNIÈRES - OSIERS (PR)	07/06/2025	D Ventilation local technique	PR - Armoire de commande	1
COIGNIÈRES - OSIERS (PR)	01/07/2025	D 3 Pompes	PR - Armoire de commande	1
COIGNIÈRES - OSIERS (PR)	01/07/2025	D 2 Pompes	PR - Armoire de commande	1
COIGNIÈRES - OSIERS (PR)	02/07/2025	Manque tension	PR - Armoire de commande	1
COIGNIÈRES - OSIERS (PR)	03/07/2025	A Intrusion Poste	PR - Armoire de commande	1
COIGNIÈRES - OSIERS (PR)	17/07/2025	A DEBORDEMENT SANS POMPE	bâche de pompage	1
COIGNIÈRES - OSIERS (PR)	17/07/2025	A DEBORDEMENT SANS POMPE	Poires de niveau (x5)	1
COIGNIÈRES - OSIERS (PR)	17/07/2025	A DEBORDEMENT SANS POMPE	bâche de pompage	1
COIGNIÈRES - OSIERS (PR)	17/07/2025	A DEBORDEMENT SANS POMPE	bâche de pompage	1

Les tâches de maintenance corrective				
Site	**Date de réalisation**	**Libellé intervention**	**Libellé équipement**	**Nombre de tâches de maintenance corrective**
COIGNIÈRES - OSIERS (PR)	22/07/2025	Protection câble sonde	sonde de niveau piezo	1
COIGNIÈRES - PONT DE CHEVREUSE (DO)	15/04/2025	Pb com	Télégestion	1
COIGNIÈRES - PONT DE CHEVREUSE (DO)	16/04/2025	Rdv 2 it	Télégestion	1
COIGNIÈRES - PONT DE CHEVREUSE (DO)	07/11/2025	Dysfonctionnement capteur de surverse	Détecteur de surverse	1
COIGNIÈRES - OSIERS - DO (TP PR)	24/03/2025	Recâblage S4W avec Hichem + diag alarme alim elec	Station de télétransmission	2
COIGNIÈRES - LES PETROLIERS (PR)	28/11/2025	Reprise grillage	NULL	1
COIGNIÈRES - LES PETROLIERS - DO (TP PR)	21/10/2025	Diag DO	NULL	1
COIGNIÈRES - LES PETROLIERS - DO (TP PR)	07/11/2025	Dysfonctionnement détecteur de surverse	Détecteur de surverse	1
COIGNIÈRES - MAISON BLANCHE (PR)	30/04/2025	Remonter pompes pour prise diamètre refoulement	NULL	1
COIGNIÈRES - MAISON BLANCHE (PR)	15/05/2025	A POSTE A L ARRET	armoire de commande	1
COIGNIÈRES - MAISON BLANCHE (PR)	15/05/2025	Remplacement de 3 poires	armoire de commande	1
COIGNIÈRES - MAISON BLANCHE (PR)	12/06/2025	Bois de jonction éclairage local toilettes + refaire cable radiateur	NULL	1
COIGNIÈRES - MAISON BLANCHE (PR)	20/06/2025	Maison blanche finir diag électricité éclairage HB / JL	NULL	1
COIGNIÈRES - MAISON BLANCHE (PR)	24/06/2025	Pompage anormal (2 pompes en meme temps)	armoire de commande	1
COIGNIÈRES - MAISON BLANCHE - DO (TP PR)	16/05/2025	Réglages echo parasite	sonde de hauteur radar	1
COIGNIÈRES - MAISON BLANCHE - DO (TP PR)	02/06/2025	Diag DO	NULL	1
COIGNIÈRES - MAISON BLANCHE - DO (TP PR)	11/08/2025	Dysfonctionnement communication	Station de télétransmission	1
COIGNIÈRES - MAISON BLANCHE - DO (TP PR)	26/09/2025	Pb détecteur surverse	Détecteur de surverse	1
MAUREPAS - BEL AIR (PR)	15/09/2025	Découpage de la dalle + creuser à 70 cm L	compteur électrique	1
MAUREPAS - BEL AIR (PR)	19/11/2025	Levage pompe P2	pompe 2	1
MAUREPAS - BEL AIR (PR)	20/11/2025	DEPANNAGE POMPE 1 BEL AIR	pompe 1	1
MAUREPAS - CHEMIN DE LA FOSSE ROUGE (PR)	01/01/2025	A TROP PLEIN SANS P	bâche de pompage	1
MAUREPAS - CHEMIN DE LA FOSSE ROUGE (PR)	02/01/2025	Défaut niveau haut	bâche de pompage	1
MAUREPAS - CHEMIN DU VIVIER (PR)	04/03/2025	Mesures de la HMT	armoire de commande	1
MAUREPAS - CHEMIN DU VIVIER (PR)	07/03/2025	contrôle de fonctionnement	armoire de commande	1
MAUREPAS - CHEMIN DU VIVIER (PR)	10/05/2025	Présence tension	armoire de commande	1
MAUREPAS - CHEMIN DU VIVIER (DO TP PR)	13/05/2025	Dysfonctionnement mesures suite à curage	sonde de hauteur radar	1
MAUREPAS - ECOLE DE LA MARNIERE (PR)	15/01/2025	defaut pompage	armoire de commande	1
MAUREPAS - ECOLE DE LA MARNIERE (PR)	04/03/2025	Paramétrage du variateur P1	NULL	1
MAUREPAS - ECOLE DE LA MARNIERE (PR)	04/06/2025	Installation P2 + démontage P1	pompe 1	1

Les tâches de maintenance corrective				
Site	**Date de réalisation**	**Libellé intervention**	**Libellé équipement**	**Nombre de tâches de maintenance corrective**
MAUREPAS LES LOUVERIES (DO TP PR)	23/06/2025	Dysfonctionnement communication	Station de télétransmission	1
MAUREPAS LES LOUVERIES (DO TP PR)	17/09/2025	Remplacement câble crochet de la potence	sonde de hauteur	1
MAUREPAS - RUE DU BOIS D'ACACIAS 1 et 2 (PR)	13/03/2025	Manque tension	armoire de commande	1
MAUREPAS - RUE DU BOIS D'ACACIAS 1 et 2 (PR)	15/05/2025	D Niveau Haut Sans Pompe 2	armoire de commande	1
MAUREPAS - RUE DU BOIS D'ACACIAS 1 et 2 (PR)	07/07/2025	Diag pompe P2 pas de fonctionnement	pompe 2	1
MAUREPAS - RUE DU BOIS D'ACACIAS 1 et 2 (PR)	25/07/2025	Défaut Pompe P2	pompe 2	1

6.5 Bilan d'activités de l'instrumentation des réseaux

Site	Libellé du site	ID Intervention	Libellé Intervention	Type de travail	Astreinte ?	Date de fin réelle
100062554	COIGNIÈRES - PONT DE CHEVREUSE (DO)	22651004	ASY - Métrologie mensuelle DO Pont de Chevreuse	PRE	Non	28/01/2025
100062554	COIGNIÈRES - PONT DE CHEVREUSE (DO)	24117391	ASY - Métrologie mensuelle DO Pont de Chevreuse	PRE	Non	24/02/2025
100062554	COIGNIÈRES - PONT DE CHEVREUSE (DO)	25390443	ASY - Métrologie mensuelle DO Pont de Chevreuse	PRE	Non	25/03/2025
100062554	COIGNIÈRES - PONT DE CHEVREUSE (DO)	30670797	Installation détecteur de surverse	PRE	Non	14/04/2025
100062554	COIGNIÈRES - PONT DE CHEVREUSE (DO)	31034946	pb com	COR	Non	15/04/2025
100062554	COIGNIÈRES - PONT DE CHEVREUSE (DO)	31098925	Rdv 2 it	COR	Non	16/04/2025
100062554	COIGNIÈRES - PONT DE CHEVREUSE (DO)	26874216	ASY - Métrologie mensuelle DO Pont de Chevreuse	PRE	Non	18/04/2025
100062554	COIGNIÈRES - PONT DE CHEVREUSE (DO)	28424225	ASY - Métrologie mensuelle DO Pont de Chevreuse	PRE	Non	26/05/2025
100062554	COIGNIÈRES - PONT DE CHEVREUSE (DO)	33636110	Pb com + test deteteur survetse	COR	Non	27/05/2025
100062554	COIGNIÈRES - PONT DE CHEVREUSE (DO)	35507926	ASY (2/6) - Métrologie annuelle DO SQY EU	PRE	Non	24/06/2025
100062554	COIGNIÈRES - PONT DE CHEVREUSE (DO)	32227475	ASY - Métrologie mensuelle DO Pont de Chevreuse	PRE	Non	23/07/2025
100062554	COIGNIÈRES - PONT DE CHEVREUSE (DO)	34275922	ASY - Métrologie mensuelle DO Pont de Chevreuse	PRE	Non	07/08/2025
100062554	COIGNIÈRES - PONT DE CHEVREUSE (DO)	39130025	ASY - Métrologie mensuelle DO Pont de Chevreuse	PRE	Non	02/09/2025
100062554	COIGNIÈRES - PONT DE CHEVREUSE (DO)	39138324	ASY - Métrologie mensuelle DO Pont de Chevreuse	PRE	Non	08/10/2025
100062554	COIGNIÈRES - PONT DE CHEVREUSE (DO)	30636220	ASY-Contrôle réglementaire électrique	PRE	Non	10/10/2025
100062554	COIGNIÈRES - PONT DE CHEVREUSE (DO)	46686229	Dysfonctionnement capteur de surverse	COR	Non	07/11/2025
100062554	COIGNIÈRES - PONT DE CHEVREUSE (DO)	39138332	ASY - Métrologie mensuelle DO Pont de Chevreuse	PRE	Non	17/11/2025
100062554	COIGNIÈRES - PONT DE CHEVREUSE (DO)	40586374	ASY - Métrologie mensuelle DO Pont de Chevreuse	PRE	Non	02/12/2025
100062554	COIGNIÈRES - PONT DE CHEVREUSE (DO)	47495708	Accompagnement CDA	PRE	Non	11/12/2025
100062556	COIGNIÈRES - OSIERS - DO (TP PR)	25166312	ASY (1/5) - Métrologie trimestrielle DO SQY EU	PRE	Non	24/03/2025
100062556	COIGNIÈRES - OSIERS - DO (TP PR)	29231568	Recâblage S4W + diag alarme alim elec	COR	Non	24/03/2025
100062556	COIGNIÈRES - OSIERS - DO (TP PR)	35508068	ASY (1/6) - Métrologie annuelle DO SQY EU	PRE	Non	24/06/2025
100062556	COIGNIÈRES - OSIERS - DO (TP PR)	35946837	ASY (1/5) - Métrologie trimestrielle DO SQY EU	PRE	Non	16/09/2025
100062556	COIGNIÈRES - OSIERS - DO (TP PR)	40600507	ASY (1/5) - Métrologie trimestrielle DO SQY EU	PRE	Non	03/12/2025

100062556	COIGNIÈRES - OSIERS - DO (TP PR)	47469520	Accompagnement CDA	PRE	Non	11/12/2025
100062558	COIGNIÈRES - LES PETROLIERS - DO (TP PR)	25566834	ASY (4/5) - Métrologie trimestrielle DO SQY EU	PRE	Non	24/03/2025
100062558	COIGNIÈRES - LES PETROLIERS - DO (TP PR)	35508038	ASY (5/6) - Métrologie annuelle DO SQY EU	PRE	Non	27/06/2025
100062558	COIGNIÈRES - LES PETROLIERS - DO (TP PR)	39557147	Suivi travaux Watelet	PRE	Non	15/09/2025
100062558	COIGNIÈRES - LES PETROLIERS - DO (TP PR)	39557272	Recaler détecteur de surverse + table H/Q	COR	Non	16/09/2025
100062558	COIGNIÈRES - LES PETROLIERS - DO (TP PR)	36669614	ASY (4/5) - Métrologie trimestrielle DO SQY EU	PRE	Non	16/09/2025
100062558	COIGNIÈRES - LES PETROLIERS - DO (TP PR)	41569764	Diag DO	COR	Non	21/10/2025
100062558	COIGNIÈRES - LES PETROLIERS - DO (TP PR)	43108426	Dysfonctionnement détecteur de surverse	COR	Non	07/11/2025
100062558	COIGNIÈRES - LES PETROLIERS - DO (TP PR)	41068835	ASY (4/5) - Métrologie trimestrielle DO SQY EU	PRE	Non	03/12/2025
100062560	COIGNIÈRES - MAISON BLANCHE - DO (TP PR)	25566809	ASY (2/5) - Métrologie trimestrielle DO SQY EU	PRE	Non	25/03/2025
100062560	COIGNIÈRES - MAISON BLANCHE - DO (TP PR)	32913231	Réglages echo parasite	COR	Non	16/05/2025
100062560	COIGNIÈRES - MAISON BLANCHE - DO (TP PR)	33841708	Diag DO	COR	Non	03/06/2025
100062560	COIGNIÈRES - MAISON BLANCHE - DO (TP PR)	35507949	ASY (3/6) - Métrologie annuelle DO SQY EU	PRE	Non	25/06/2025
100062560	COIGNIÈRES - MAISON BLANCHE - DO (TP PR)	38272360	Dysfonctionnement communication	COR	Non	11/08/2025
100062560	COIGNIÈRES - MAISON BLANCHE - DO (TP PR)	39557210	Suivi travaux Watelet	PRE	Non	15/09/2025
100062560	COIGNIÈRES - MAISON BLANCHE - DO (TP PR)	36669585	ASY (2/5) - Métrologie trimestrielle DO SQY EU	PRE	Non	17/09/2025
100062560	COIGNIÈRES - MAISON BLANCHE - DO (TP PR)	40684986	Pb détecteur surverse	COR	Non	26/09/2025
100062560	COIGNIÈRES - MAISON BLANCHE - DO (TP PR)	41068790	ASY (2/5) - Métrologie trimestrielle DO SQY EU	PRE	Non	02/12/2025
100062564	MAUREPAS - CHEMIN DU VIVIER (DO TP PR)	25566847	ASY (5/5) - Métrologie trimestrielle DO SQY EU	PRE	Non	25/03/2025
100062564	MAUREPAS - CHEMIN DU VIVIER (DO TP PR)	32714272	Dysfonctionnement mesures suite à curage	COR	Non	13/05/2025
100062564	MAUREPAS - CHEMIN DU VIVIER (DO TP PR)	35508063	ASY (6/6) - Métrologie annuelle DO SQY EU	PRE	Non	26/06/2025
100062564	MAUREPAS - CHEMIN DU VIVIER (DO TP PR)	36669624	ASY (5/5) - Métrologie trimestrielle DO SQY EU	PRE	Non	17/09/2025
100062564	MAUREPAS - CHEMIN DU VIVIER (DO TP PR)	41068847	ASY (5/5) - Métrologie trimestrielle DO SQY EU	PRE	Non	02/12/2025
100062564	MAUREPAS - CHEMIN DU VIVIER (DO TP PR)	47469560	Accompagnement CDA	PRE	Non	11/12/2025
100062568	MAUREPAS LES LOUVERIES (DO TP PR)	25566822	ASY (3/5) - Métrologie trimestrielle DO SQY EU	PRE	Non	25/03/2025
100062568	MAUREPAS LES LOUVERIES (DO TP PR)	35478834	Dysfonctionnement communication	COR	Non	23/06/2025
100062568	MAUREPAS LES LOUVERIES (DO TP PR)	35507974	ASY (4/6) - Métrologie annuelle DO SQY EU	PRE	Non	26/06/2025

100062568	MAUREPAS LES LOUVERIES (DO TP PR)	36669599	ASY (3/5) - Métrologie trimestrielle DO SQY EU	PRE	Non	17/09/2025
100062568	MAUREPAS LES LOUVERIES (DO TP PR)	41068823	ASY (3/5) - Métrologie trimestrielle DO SQY EU	PRE	Non	02/12/2025
100062568	MAUREPAS LES LOUVERIES (DO TP PR)	47469550	Accompagnement CDA	PRE	Non	11/12/2025

DO PONT DE CHEVREUSE

MESURE DE NIVEAU **Rue du Pont de Chevreuse** **COIGNIERES**

1 mesure piézométrique

Remarques générales :

Le Do du Pont de Chevreuse est soumis à Autorisation selon l'Arrêté préfectoral SE000006 du 28/01/2011.

Bilan de télésurveillance 2025 :

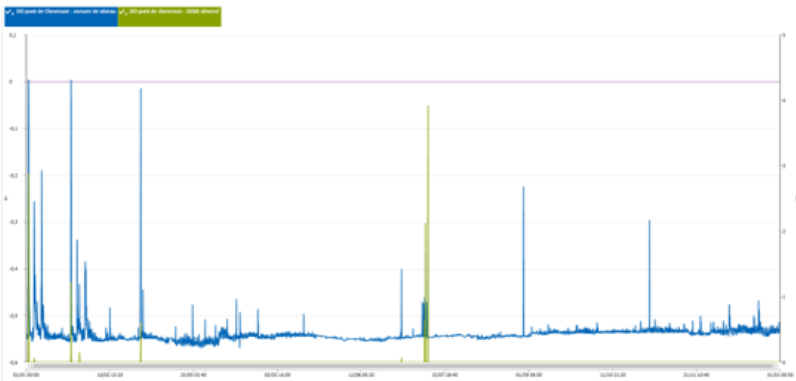

DO PR DES OSIERS

MESURE DE NIVEAU + PRELEVEUR
Rue du Mesnil-Saint-Denis **COIGNIERES**

1 mesure radar + 1 détecteur de surverse + 1 préleveur

Remarques générales :

Le poste des osiers est équipé d'un trop-plein vers le réseau d'eaux pluviales soumis à Autorisation selon l'Arrêté préfectoral SE000006 du 28/01/2011.

- Préleveur à l'arrêt

Bilan de télésurveillance 2025 :

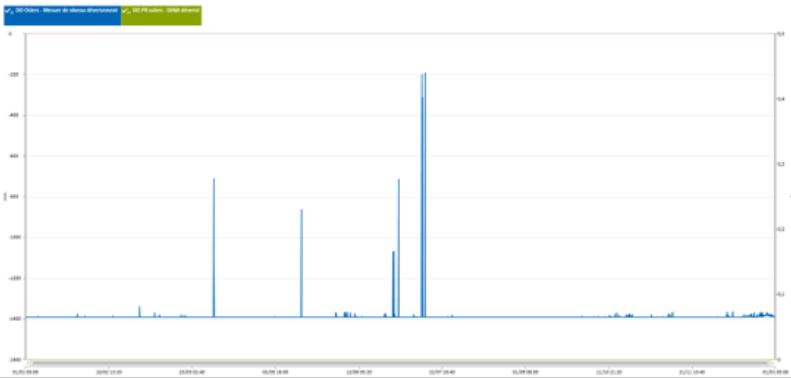

TP PR PETROLIERS		
MESURE DE NIVEAU	**Rue des Osiers**	**COIGNIERES**
1 mesure radar + 1 détecteur de surverse		

Remarques générales :

Le poste des Pétroliers est équipé d'un trop-plein vers le réseau d'eaux pluviales soumis à Déclaration selon l'Arrêté préfectoral SE000006 du 28/01/2011.

Bilan de télésurveillance 2025 :

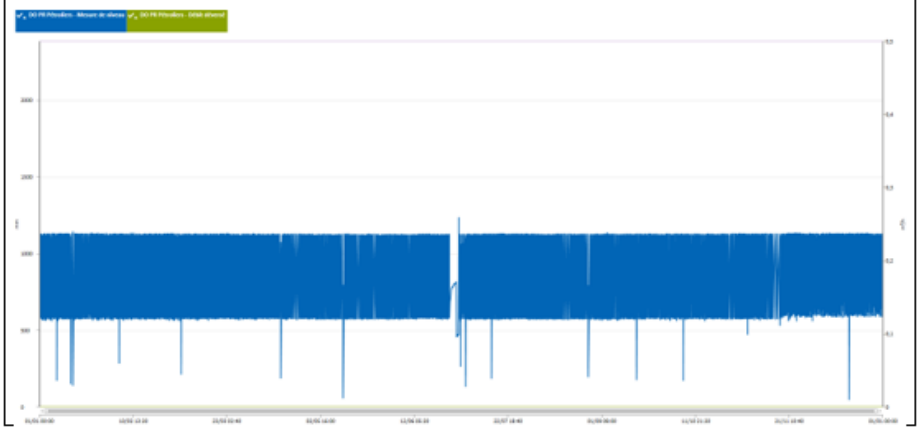

TP PR MAISON BLANCHE		
MESURE DE NIVEAU	**Rue des Hautes Bruyères**	**COIGNIERES**
1 mesure radar + 1 détecteur de surverse		

Remarques générales :

Le poste de Maison blanche est équipé d'un trop-plein vers le réseau d'eaux pluviales soumis à Déclaration selon l'Arrêté préfectoral SE000006 du 28/01/2011.

Bilan de télésurveillance 2025 :

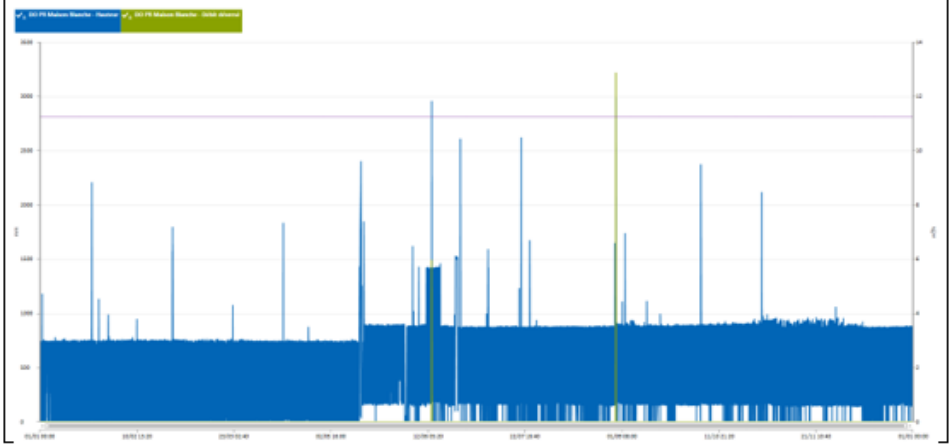

TP PR VIVIER

MESURE DE NIVEAU	Chemin du Vivier	MAUREPAS
1 mesure radar + 1 détecteur de surverse		

Remarques générales :

Le poste du Vivier est équipé d'un trop-plein vers le réseau d'eaux pluviales soumis à Déclaration selon l'Arrêté préfectoral SE000006 du 28/01/2011.

Bilan de télésurveillance 2025 :

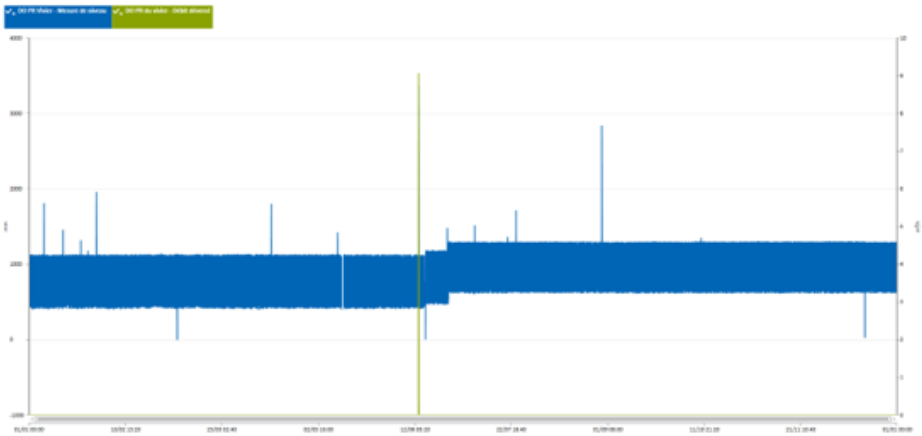

Invalidation des données du 12 au 13/04 suite décalage de la sonde après curage de la bâche du poste.

16/06 : dépose de la sonde pour travaux PR

TP PR LOUVERIES

MESURE DE NIVEAU	Chemin du Moulin à vent	MAUREPAS
1 mesure radar + 1 détecteur de surverse		

Remarques générales :

Le poste des Louveries est équipé d'un trop-plein vers le réseau d'eaux pluviales soumis à Déclaration selon l'Arrêté préfectoral SE000006 du 28/01/2011.

Bilan de télésurveillance 2025 :

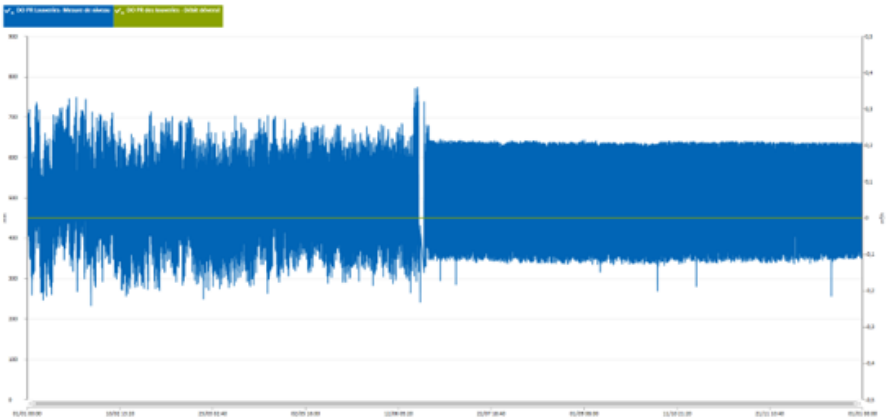

Pertes de données du 21 au 23/06 suite défaut S4W.

6.6 Bilan d'activités STEP

Les tâches de maintenance corrective				
Site	**Date de réalisation**	**Libellé intervention**	**Libellé équipement**	**Nombre de tâches de maintenance corrective**
THIVERVAL-GRIGNON - Val d'Eglantier PLAISIR (STEU)	24/01/2025	Pressostat air	bâti biomaster/flottation - douche de sécu dépotage chlorure ferrique	1
THIVERVAL-GRIGNON - Val d'Eglantier PLAISIR (STEU)	05/02/2025	DEBLOCAGE DEGRILLEUR	dégrilleur	1
THIVERVAL-GRIGNON - Val d'Eglantier PLAISIR (STEU)	05/02/2025	REARMEMENT DE SURPRESSEUR B	file A surpresseur - demarreur	1
THIVERVAL-GRIGNON - Val d'Eglantier PLAISIR (STEU)	05/02/2025	Test	pompe 1	1
THIVERVAL-GRIGNON - Val d'Eglantier PLAISIR (STEU)	05/02/2025	Test	pompe 3 - vanne aspiration	1
THIVERVAL-GRIGNON - Val d'Eglantier PLAISIR (STEU)	05/02/2025	Réparation du tuyau d'injection de polymère brute	preparation polymère	1
THIVERVAL-GRIGNON - Val d'Eglantier PLAISIR (STEU)	07/02/2025	PATINAGE PONT CLARIFICATEUR FILE B	file B - pont suceur - détecteur passage	1
THIVERVAL-GRIGNON - Val d'Eglantier PLAISIR (STEU)	13/02/2025	PORTAIL REPARATION	portail électrique - moteur	1
THIVERVAL-GRIGNON - Val d'Eglantier PLAISIR (STEU)	13/02/2025	PATINAGE PONT CLARIFICATEUR	file A - pont suceur - détecteur passage	1
THIVERVAL-GRIGNON - Val d'Eglantier PLAISIR (STEU)	09/03/2025	Degrilleur poste de relevement	armoire électrique de commande	1
THIVERVAL-GRIGNON - Val d'Eglantier PLAISIR (STEU)	11/04/2025	Degrilleur poste de relevement	dégrilleur	1
THIVERVAL-GRIGNON - Val d'Eglantier PLAISIR (STEU)	07/05/2025	Défaut général dégrilleur	pompe hydraulique	1
THIVERVAL-GRIGNON - Val d'Eglantier PLAISIR (STEU)	21/05/2025	Alarme surpresseur A	file A - surpresseur	1
THIVERVAL-GRIGNON - Val d'Eglantier PLAISIR (STEU)	21/05/2025	Alarme surpresseur A	NULL	1
THIVERVAL-GRIGNON - Val d'Eglantier PLAISIR (STEU)	24/05/2025	Démarreur surpresseur	Automate AG1 File A	1
THIVERVAL-GRIGNON - Val d'Eglantier PLAISIR (STEU)	05/06/2025	Niveau trés bas redox	surpresseur d'air B	1
THIVERVAL-GRIGNON - Val d'Eglantier PLAISIR (STEU)	30/06/2025	Pompe recirculation densadeg	file A - agitateur 2	1
THIVERVAL-GRIGNON - Val d'Eglantier PLAISIR (STEU)	18/07/2025	Pompe recirculation densadeg	NULL	1
THIVERVAL-GRIGNON - Val d'Eglantier PLAISIR (STEU)	22/07/2025	Niveau trés bas redox	surpresseur d'air A	1
THIVERVAL-GRIGNON - Val d'Eglantier PLAISIR (STEU)	12/08/2025	def pompe densadeg	pompe 2	1
THIVERVAL-GRIGNON - Val d'Eglantier PLAISIR (STEU)	15/08/2025	Pressostat air	supervision	1
THIVERVAL-GRIGNON - Val d'Eglantier PLAISIR (STEU)	24/09/2025	degr	dégrilleur	1
THIVERVAL-GRIGNON - Val d'Eglantier PLAISIR (STEU)	05/10/2025	Défaut général polymeres	agitateur brassage eau/polymère	1
THIVERVAL-GRIGNON - Val d'Eglantier PLAISIR (STEU)	25/11/2025	Niveau trés haut toutes eaux	circuit arrivée eau potable- disconnecteur- vanne aval	1
THIVERVAL-GRIGNON - Val d'Eglantier PLAISIR (STEU)	17/12/2025	Réparation Robonet	file A-ROBONET - pièces mécaniques	1

STATION DE MAUREPAS

Date	Ouvrage	Type de maintenance	Titre (100 caractères max)
31/12/2025	ET02-Sortie - Rejet	Exploitation	Analyses des eaux
31/12/2025	ET03-Déshydratation	Information	Rotation des bennes pour envoi en compostage
31/12/2025	ET03-Déshydratation	Exploitation	Démarrage centrifugeuse sur file B
30/12/2025	ET02-Clarificateur	Exploitation	Recirculation A
30/12/2025	ET03-Déshydratation	Information	Rotation des bennes pour envoi en compostage
30/12/2025	ET03-Déshydratation	Exploitation	Démarrage centrifugeuse sur file A
29/12/2025	ET02-Clarificateur	Exploitation	Probleme de recircualtion sur la file A
29/12/2025	ET03-Déshydratation	Information	Rotation des bennes pour envoi en compostage
29/12/2025	ET03-Déshydratation	Exploitation	Démarrage centrifugeuse sur file B
24/12/2025	Général station	Métrologie	Nettoyage des sonde REDEOX et O2 Ba A Ba B
24/12/2025	ET03-Déshydratation	Information	Rotation des bennes pour envoi en compostage
24/12/2025	ET03-Déshydratation	Exploitation	Démarrage centrifugeuse sur file A
23/12/2025	ET03-Déshydratation	Exploitation	Basculement de l'extraction sur la fil A
23/12/2025	ET02-Aération	Exploitation	Modification des consigne d'aeration
23/12/2025	ET03-Déshydratation	Information	Rotation des bennes pour envoi en compostage
23/12/2025	ET03-Déshydratation	Exploitation	Démarrage centrifugeuse sur file B
22/12/2025	ET03-Déshydratation	Exploitation	Prelment de BOUE Amont Aval
22/12/2025	ET01-Pré-traitement	Exploitation	Debbouchage de la tremis de graisse
22/12/2025	ET02-Sortie - Rejet	Exploitation	Verification du prelveur ET A ET B
22/12/2025	ET01-Entrée station	Exploitation	Verification du Preleveur EB
22/12/2025	Réactif	Exploitation	Verifiation du debit de FECL3 Fil A et B
22/12/2025	Général station	Exploitation	Vidange puit a mousse
22/12/2025	ET03-Déshydratation	Information	Rotation des bennes pour envoi en compostage
22/12/2025	ET03-Déshydratation	Exploitation	Démarrage centrifugeuse sur file B
19/12/2025	ET03-Déshydratation	Exploitation	Démarrage centrifugeuse sur file B
18/12/2025	ET03-Déshydratation	Information	Intervention Soft contrôle
17/12/2025	ET03-Déshydratation	Exploitation	Nettoyage centrif mobile
16/12/2025	Général station	Information	Bureau veritas
16/12/2025	ET03-Déshydratation	Information	Rotation des bennes pour envoi en compostage
15/12/2025	ET02-Aération	Métrologie	Métrologie sur la sonde ANISE B
15/12/2025	Général station	Information	Bureau veritas
15/12/2025	ET03-Déshydratation	Information	Rotation des bennes pour envoi en compostage
15/12/2025	ET03-Déshydratation	Exploitation	Démarrage centrifugeuse sur file A
12/12/2025	ET03-Déshydratation	Information	Rotation des bennes pour envoi en compostage
12/12/2025	ET03-Déshydratation	Exploitation	Démarrage centrifugeuse sur file A
11/12/2025	Général station	Exploitation	Tournée prelevement de boues
11/12/2025	Général station	Information	Suite Audit securité
11/12/2025	ET03-Déshydratation	Information	Rotation des bennes pour envoi en compostage
11/12/2025	ET03-Déshydratation	Exploitation	Démarrage centrifugeuse sur file B
10/12/2025	Général station	Exploitation	Rangement et nettoyage step
10/12/2025	Général station	Exploitation	Verification des preleveurs
10/12/2025	ET03-Déshydratation	Exploitation	Démarrage centrifugeuse sur file B
09/12/2025	ET01-Pré-traitement	Exploitation	nettoyage compacteur
09/12/2025	ET02-Aération	Exploitation	vidange du puit a mousse
09/12/2025	ET03-Déshydratation	Information	Rotation des bennes pour envoi en compostage

09/12/2025	ET03-Déshydratation	Exploitation	Démarrage centrifugeuse sur file B
09/12/2025	ET03-Déshydratation	Exploitation	Démarrage centrifugeuse sur file A
08/12/2025	ET03-Déshydratation	Information	Rotation des bennes pour envoi en compostage
08/12/2025	ET03-Déshydratation	Exploitation	Démarrage centrifugeuse sur file A
05/12/2025	ET03-Déshydratation	Exploitation	Démarrage centrifugeuse sur file B
05/12/2025	ET03-Déshydratation	Information	Rotation des bennes pour envoi en compostage
04/12/2025	Général station	Métrologie	Metrologie EB ET
04/12/2025	ET01-Pré-traitement	Exploitation	Suite nettoyage karsher
04/12/2025	ET03-Déshydratation	Exploitation	reglage debit polymere
04/12/2025	ET03-Déshydratation	Information	Rotation des bennes pour envoi en compostage
04/12/2025	ET03-Déshydratation	Exploitation	Démarrage centrifugeuse sur file B
03/12/2025	Général station	Exploitation	depotage chlorure ferrique
03/12/2025	ET01-Pré-traitement	Exploitation	nettoyage sol au karcher
03/12/2025	ET03-Déshydratation	Exploitation	Démarrage centrifugeuse sur file A
03/12/2025	ET03-Déshydratation	Information	Rotation des bennes pour envoi en compostage
03/12/2025	Réactif	Exploitation	Changement du cubi de polymère.
02/12/2025	ET03-Déshydratation	Information	Rotation des bennes pour envoi en compostage
02/12/2025	ET03-Déshydratation	Exploitation	Démarrage centrifugeuse sur file A
02/12/2025	ET01-Pré-traitement	Information	Vidange des bacs poubelles DIB (SUEZ)
02/12/2025	ET02-Aération	Exploitation	reglage aeration A et B
02/12/2025	Général station	Exploitation	Passage desodorisation de la courance et pr nord
01/12/2025	ET01-Pré-traitement	Information	intervention Cyrvis
27/11/2025	ET03-Déshydratation	Information	Rotation des bennes pour envoi en compostage
27/11/2025	ET02-Aération	Exploitation	Remontée agitateurs file B
27/11/2025	ET03-Déshydratation	Exploitation	Consignation deshydratation
26/11/2025	ET03-Déshydratation	Exploitation	Nettoyage et rangement de la plateforme de stockage
26/11/2025	ET03-Déshydratation	Information	Rotation des bennes pour envoi en compostage
26/11/2025	ET03-Déshydratation	Exploitation	Démarrage centrifugeuse sur file B
25/11/2025	ET02-Aération	Métrologie	Métrologies Sondes BA
25/11/2025	Général station	Métrologie	Métrologies des preleveurs
25/11/2025	Général station	Information	Metrologie du spectrophotometre et bloc chauffant
25/11/2025	ET02-Clarificateur	Exploitation	Switch pompe de recirculation A et B
25/11/2025	ET01-Pré-traitement	Exploitation	Switch pompe a sable
25/11/2025	ET03-Déshydratation	Information	Rotation des bennes pour envoi en compostage
25/11/2025	ET03-Déshydratation	Exploitation	Démarrage centrifugeuse sur file A
25/11/2025	ET01-Pré-traitement	Information	Vidange des bacs poubelles DIB (SUEZ)
24/11/2025	ET02-Sortie - Rejet	Exploitation	changement sonde PH canal B
24/11/2025	ET03-Déshydratation	Exploitation	Démarrage centrifugeuse sur file B
24/11/2025	ET03-Déshydratation	Information	Rotation des bennes pour envoi en compostage
21/11/2025	ET03-Déshydratation	Information	Rotation des bennes pour envoi en compostage
21/11/2025	ET03-Déshydratation	Exploitation	Démarrage centrifugeuse sur file B
20/11/2025	ET02-Clarificateur	Exploitation	Regalge suceurs clarificateurs B
20/11/2025	ET03-Déshydratation	Information	Rotation des bennes pour envoi en compostage
20/11/2025	ET03-Déshydratation	Exploitation	Démarrage centrifugeuse sur file B
19/11/2025	ET02-Aération	Exploitation	modifications des seuils haut redox file A et B
19/11/2025	ET02-Aération	Renouvellement	fin de chantier renouvellement agitateurs file B
19/11/2025	ET03-Déshydratation	Information	Rotation des bennes pour envoi en compostage

19/11/2025	ET03-Déshydratation	Exploitation	Démarrage centrifugeuse sur file A
18/11/2025	ET03-Déshydratation	Information	Rotation des bennes pour envoi en compostage
18/11/2025	ET03-Déshydratation	Exploitation	Démarrage centrifugeuse sur file B
18/11/2025	ET01-Pré-traitement	Information	Vidange des bacs poubelles DIB (SUEZ)
18/11/2025	ET02-Aération	Exploitation	demarage chantier agitateur
17/11/2025	ET02-Aération	Exploitation	Remonté de l'agitateur de paroi P217 file A
17/11/2025	ET03-Déshydratation	Information	Rotation des bennes pour envoi en compostage
17/11/2025	ET03-Déshydratation	Exploitation	Démarrage centrifugeuse sur file B
14/11/2025	ET02-Aération	Exploitation	Correction des sondes ANI-SE
14/11/2025	ET03-Déshydratation	Information	Rotation des bennes pour envoi en compostage
14/11/2025	ET03-Déshydratation	Exploitation	Démarrage centrifugeuse sur file B
13/11/2025	ET02-Aération	Exploitation	étalonnage sonde anise A+B
13/11/2025	ET01-Pré-traitement	Exploitation	debouchage pompe a sable
13/11/2025	ET03-Déshydratation	Exploitation	Démarrage centrifugeuse sur file B
12/11/2025	ET01-Pré-traitement	Exploitation	Remplissage BO suite casse eau industrielle prétraitement environ 400 m3 restitué
12/11/2025	Général station	Information	Passage d'A2I
12/11/2025	ET02-Aération	Exploitation	probleme de traitement
12/11/2025	ET01-Pré-traitement	Exploitation	fuite eau industrielle
12/11/2025	ET03-Déshydratation	Exploitation	Démarrage centrifugeuse sur file B
12/11/2025	ET01-Pré-traitement	Information	Vidange des bacs poubelles DIB (SUEZ)
12/11/2025	ET03-Déshydratation	Information	Rotation des bennes pour envoi en compostage
07/11/2025	ET03-Déshydratation	Information	Rotation des bennes pour envoi en compostage
06/11/2025	ET01-Pré-traitement	Information	Vidange des bacs poubelles DIB (SUEZ)
05/11/2025	Réactif	Exploitation	Changement du cubi de polymere
05/11/2025	ET03-Déshydratation	Information	Rotation des bennes pour envoi en compostage
04/11/2025	ET03-Déshydratation	Exploitation	Nettoyage Kkarcher Zone bac de preparation polymère
04/11/2025	Général station	Métrologie	Metrologie sondes MES ET BA centrif
03/11/2025	ET03-Déshydratation	Maintenance corrective	triage de cable pour alimentation de la pompe a boue vers centrif
03/11/2025	ET03-Déshydratation	Information	Rotation des bennes pour envoi en compostage
31/10/2025	Général station		Evacuation et netoyage de l ancienne plateforme des bennes
31/10/2025	Général station	Information	ABBATAGE DE L ARBRE
30/10/2025	Général station	Exploitation	metrologie redox bassin A et B
30/10/2025	Général station	Maintenance corrective	suites des test pompes a boues + essaie de mise en route ok
30/10/2025	Général station	Maintenance corrective	tirage du cxable 302 en arriere des chambres de tirages
29/10/2025	Général station	Maintenance corrective	suites essaie de mise en route centrifuègeuse
28/10/2025	Général station	Exploitation	metrologies des sondes de sortie,sonde oxygènes des bassinn A et B
28/10/2025	Général station	Maintenance corrective	suites test cables pompe a boues + pose boite a borne en et 02 des cables puissance pompe a boues,
27/10/2025	Général station	Exploitation	Décapotage canal de entrèe pour netoyage
27/10/2025	Général station	Maintenance corrective	Test des cable de puissance des pompes à boues entre et 02 et 03
27/10/2025	ET03-Déshydratation	Information	Rotation des bennes pour envoi en compostage
27/10/2025	ET01-Entrée station	Exploitation	Ouverture bypass EB
23/10/2025	ET01-Pré-traitement	Information	Vidange des bacs poubelles DIB (SUEZ)
23/10/2025	ET03-Déshydratation	Information	Rotation des bennes pour envoi en compostage
23/10/2025	ET03-Déshydratation	Exploitation	Démarrage centrifugeuse sur file B
21/10/2025	ET02-Clarificateur	Exploitation	Nettoyages de goulottes
21/10/2025	ET01-Pré-traitement	Exploitation	Nettoyage local pretraitement +MDV

21/10/2025	ET03-Déshydratation	Exploitation	Passage d'un cable multipaire pour alimentation PTE
21/10/2025	ET02-Aération	Exploitation	Changement de la cartouche Ani-se bassin B
21/10/2025	ET02-Sortie - Rejet	Exploitation	Montage sonde Turbidité
21/10/2025	ET03-Déshydratation	Information	Rotation des bennes pour envoi en compostage
21/10/2025	ET03-Déshydratation	Exploitation	Démarrage centrifugeuse sur file A
20/10/2025	ET03-Déshydratation	Information	Rotation des bennes pour envoi en compostage
20/10/2025	ET03-Déshydratation	Exploitation	Démarrage centrifugeuse sur file A
08/10/2025	ET03-Déshydratation	Exploitation	Suite depannage deshydratation
08/10/2025	ET03-Déshydratation	Exploitation	remontage canalisation refoulement pompes a boue A et B
08/10/2025	ET02-Sortie - Rejet	Exploitation	Nettoyage canaux A et B
07/10/2025	ET02-Aération	Exploitation	nettoyage fillin A + B
07/10/2025	Général station	Exploitation	rangement
07/10/2025	ET01-Pré-traitement	Information	Vidange des bacs poubelles DIB (SUEZ)
26/09/2025	ET02-Sortie - Rejet	Exploitation	Vidange by-pass sortie
26/09/2025	ET03-Déshydratation	Exploitation	Démarrage centrifugeuse sur file A et B
26/09/2025	ET02-Aération	Exploitation	Défaut SC1000 Perte des informations sondes Ba B
25/09/2025	Général station	Exploitation	Analyses eau autosurveillance
25/09/2025	ET02-Aération	Exploitation	Défaut SC1000 Perte des informations sondes Ba A
25/09/2025	ET03-Déshydratation	Exploitation	Démarrage centrifugeuse sur file A et B
19/09/2025	Général station	Exploitation	Netoyage degazeur
19/09/2025	Général station	Exploitation	Debouchage tremis graisse
18/09/2025	Général station	Exploitation	netoyage pr desodo et prise de compteur electrique
18/09/2025	Général station	Exploitation	Netoyage degazeur
18/09/2025	ET02-Sortie - Rejet	Exploitation	analyse eau
18/09/2025	ET01-Pré-traitement	Information	nettoyage compacteur
17/09/2025	Général station	Exploitation	cablage
16/09/2025	ET02-Aération	Information	nettoyage bassin Fil B
16/09/2025	ET02-Aération	Exploitation	poid de boue + analyse anise + V30
15/09/2025	ET03-Déshydratation	Exploitation	Démarrage centrifugeuse sur file A
12/09/2025	ET02-Aération	Exploitation	mensuel fecl3
12/09/2025	ET03-Déshydratation	Exploitation	Démarrage centrifugeuse sur file B
12/09/2025	ET02-Clarificateur	Exploitation	nettoyages des goulottes A et B
11/09/2025	Général station	Exploitation	Prelevements de boues
11/09/2025	ET02-Sortie - Rejet	Exploitation	nettoyage canaux ET
11/09/2025	ET03-Déshydratation	Exploitation	Démarrage centrifugeuse sur file A
10/09/2025	ET03-Déshydratation	Maintenance préventive	graissage vanne isolement PTE
10/09/2025	ET02-Aération	Exploitation	depotage fecl3
10/09/2025	Réactif	Exploitation	Changement du cubi de polymère.
10/09/2025	ET03-Déshydratation	Exploitation	Démarrage centrifugeuse sur file B
09/09/2025	ET03-Déshydratation	Exploitation	Démarrage centrifugeuse sur file B
08/09/2025	ET02-Clarificateur	Exploitation	Vidange puit à flottants
08/09/2025	ET03-Déshydratation	Exploitation	Démarrage centrifugeuse sur file A
04/09/2025	Général station	Exploitation	Prelevement de boues
04/09/2025	ET03-Déshydratation	Exploitation	Démarrage centrifugeuse sur file B
03/09/2025	ET03-Déshydratation	Exploitation	Démarrage centrifugeuse sur file A
02/09/2025	ET03-Déshydratation	Exploitation	Démarrage centrifugeuse sur file B
01/09/2025	ET03-Déshydratation	Information	Debut chantier PINTO refection du local deshydratation

01/09/2025	ET03-Déshydratation	Exploitation	Démarrage centrifugeuse sur file A
29/08/2025	Général station	Exploitation	Intervention PR NORD
29/08/2025	ET03-Déshydratation	Exploitation	Démarrage centrifugeuse sur file B
28/08/2025	Général station	Métrologie	Métrologies des preleveurs
28/08/2025	ET02-Aération	Métrologie	metrologie ANISE file A et B et decantations IM IB
28/08/2025	ET02-Sortie - Rejet	Exploitation	Analyses autocontrole eaux de rejet
28/08/2025	Réactif	Exploitation	Changement du cubi de polymère.
28/08/2025	ET03-Déshydratation	Exploitation	Démarrage centrifugeuse sur file B
27/08/2025	ET03-Déshydratation	Exploitation	Démarrage centrifugeuse sur file A
26/08/2025	ET03-Déshydratation	Exploitation	Démarrage centrifugeuse sur file B
25/08/2025	ET02-Aération	Exploitation	mise en place nouvel IGS puits a mousse
25/08/2025	ET03-Déshydratation	Exploitation	Démarrage centrifugeuse sur file A
25/08/2025	ET03-Déshydratation	Exploitation	test pompes a boues
21/08/2025	Général station	Exploitation	ré-enclenchement pr nord suite test arrêt 'urgence
20/08/2025	ET03-Déshydratation	Exploitation	Changement des IGS PTE
18/08/2025	ET01-Pré-traitement	Exploitation	Bourrage compacteur
18/08/2025	ET02-Aération	Exploitation	arret des 3 surpresseurs , nettoyage, décapotage et verifications des couroies et des soupages
18/08/2025	ET01-Entrée station	Renouvellement	Engie renouvellement automate GE
18/08/2025	ET02-Sortie - Rejet	Exploitation	nettoyage cannaux de sortie + goulotte clarif A et B
14/08/2025	Général station	Exploitation	installation panneaux affichage
14/08/2025	ET03-Déshydratation	Exploitation	Démarrage centrifugeuse sur file A
13/08/2025	ET02-Sortie - Rejet	Exploitation	Nettoyages des canaux au karsher
13/08/2025	ET03-Déshydratation	Exploitation	Démarrage centrifugeuse sur file B
12/08/2025	ET02-Aération	Exploitation	relvement agitateur A254 file B
12/08/2025	ET03-Déshydratation	Exploitation	Démarrage centrifugeuse sur file B
11/08/2025	Général station	Exploitation	tournée desodorisation de la courance et pr nord
11/08/2025	ET01-Pré-traitement	Exploitation	remplacement des vannes et des clapets pour MDV1 et 2
11/08/2025	ET03-Déshydratation	Exploitation	Démarrage centrifugeuse sur file B
08/08/2025	ET03-Déshydratation	Exploitation	nettoyages centrifugeuse mobile
08/08/2025	Général station	Exploitation	rangement step
08/08/2025	ET02-Sortie - Rejet	Exploitation	Nettoyrage des canaux et des goulottes clarificateurs
07/08/2025	ET01-Pré-traitement	Maintenance corrective	remplacement des 3 poires dans MDV1
07/08/2025	ET03-Déshydratation	Exploitation	Démarrage centrifugeuse sur file B
06/08/2025	ET01-Entrée station	Exploitation	Remontage canalisation air desodo entrée step
06/08/2025	ET02-Sortie - Rejet	Métrologie	Métrologies sondes ET
06/08/2025	ET02-Clarificateur	Exploitation	Nettoyages des goulottes clarifs A et B
06/08/2025	ET01-Pré-traitement	Exploitation	Local MDV : diagnotique poires MDV1. Poire niveau bas HS , poire niveau haut faux contact à l'interieur du cable) a changer + nettoyage local
06/08/2025	ET03-Déshydratation	Exploitation	Démarrage centrifugeuse sur file A
05/08/2025	ET03-Déshydratation	Exploitation	Démarrage centrifugeuse sur file B
04/08/2025	ET02-Sortie - Rejet	Information	analyse eaux
04/08/2025	ET02-Sortie - Rejet	Exploitation	nettoyage canaux
04/08/2025	ET02-Clarificateur	Information	graissage clarif B
30/07/2025	Général station	Information	Dératisation
30/07/2025	ET02-Sortie - Rejet	Exploitation	nettoyage canaux
30/07/2025	ET02-Aération	Métrologie	métrologie BA oxy redox avec ln
29/07/2025	ET02-Aération	Exploitation	purge cana air A et B

29/07/2025	ET02-Aération	Exploitation	Analyses des boues A et B
29/07/2025	ET02-Sortie - Rejet	Exploitation	Autocontrole
28/07/2025	ET01-Pré-traitement	Exploitation	Debouchage de la tremie graisse et nettoyage compacteur
25/07/2025	ET02-Clarificateur	Exploitation	Nettoyage des goulottes clarificateurs A et B et canaux de sortie
24/07/2025	ET01-Pré-traitement	Exploitation	Pompage d'un camion de graisse EAV
24/07/2025	ET03-Déshydratation	Exploitation	Curage du poste toutes eaux par EAV
24/07/2025	ET02-Aération	Exploitation	Mensuel fecl3
23/07/2025	Général station	Information	refection du poste toutes (travaux SQY) eaux arret process durant 2 semaine (du 24 au 5 aout)
22/07/2025	ET02-Sortie - Rejet	Exploitation	Nettoyages canaux A et B
22/07/2025	ET03-Déshydratation	Exploitation	Démarrage centrifugeuse sur file A
21/07/2025	ET02-Sortie - Rejet	Exploitation	Autocontrole des eaux traitées
21/07/2025	ET03-Déshydratation	Information	Debut du demantelement des centrifugeuses
21/07/2025	ET03-Déshydratation	Exploitation	Démarrage centrifugeuse sur file B
18/07/2025	ET03-Déshydratation	Exploitation	Démarrage centrifugeuse sur file B
18/07/2025	Réactif	Exploitation	Changement du cubi de polymère.
17/07/2025	ET02-Aération	Information	reprise des travaux de déplacement des pompes à boues
17/07/2025	ET01-Pré-traitement	Renouvellement	remplacement du SC200 et mise en place d'une sonde conductivité et ph reste a tiré un fil 4-20 mv pour le retour des mesures
17/07/2025	ET03-Déshydratation	Exploitation	Démarrage centrifugeuse sur file A
16/07/2025	ET02-Sortie - Rejet	Exploitation	Analyses d'autocontrole sur les eaux de sorties
16/07/2025	ET02-Sortie - Rejet	Exploitation	Nettoyage des canaux de sorties
16/07/2025	ET02-Aération	Exploitation	Observation de la population bacterienne dans les boues activées
16/07/2025	Réactif	Exploitation	Changement du cubi de polymère.
16/07/2025	ET03-Déshydratation	Exploitation	Démarrage centrifugeuse sur file A
15/07/2025	Général station	Exploitation	seuil red ox haut A et B passe à 135 (140)
15/07/2025	ET01-Pré-traitement	Exploitation	essaie réglage pompe à sable + classificateur
15/07/2025	ET02-Clarificateur	Information	observation microscope des bactéries
15/07/2025	ET04-Désodorisation	Exploitation	contrôle externe centrale gaz - NB : Hangar HS
15/07/2025	ET02-Clarificateur	Exploitation	nettoyage goulote clarif A
15/07/2025	ET03-Déshydratation	Exploitation	Démarrage centrifugeuse sur file B
11/07/2025	ET03-Déshydratation	Exploitation	Démarrage centrifugeuse sur file B
10/07/2025	Général station	Exploitation	Analyses eaux et boue
10/07/2025	ET02-Aération	Métrologie	metrologie bassin aeration A et B
10/07/2025	ET03-Déshydratation	Exploitation	Démarrage centrifugeuse sur file B
09/07/2025	ET02-Aération	Correctif	Désamorçage du fecl3
09/07/2025	ET02-Aération	Métrologie	Métrologies sondes redox
09/07/2025	Général station	Métrologie	Métrologies préleveurs
09/07/2025	ET02-Aération	Exploitation	Remonté pompe puit a mousse
09/07/2025	Général station	Exploitation	Analyses boues et eaux
09/07/2025	ET02-Clarificateur	Exploitation	Nettoyage goulotte clarif A
09/07/2025	ET03-Déshydratation	Exploitation	Démarrage centrifugeuse sur file A
08/07/2025	ET02-Aération	Correctif	dépannage chlorure ferrique
08/07/2025	Général station	Exploitation	Autocontrôle
08/07/2025	ET02-Clarificateur	Exploitation	Nettoyage goulotte clarif B et canaux ETA et ETB
08/07/2025	Général station	Exploitation	Passage desodo de la courance
08/07/2025	ET03-Déshydratation	Exploitation	Démarrage centrifugeuse sur file A
08/07/2025	ET02-Aération	Exploitation	Switch du surpresseur

07/07/2025	ET01-Pré-traitement	Exploitation	Nettoyage compacteur
07/07/2025	ET02-Aération	Exploitation	Suivi BA BR
07/07/2025	ET02-Aération	Exploitation	réglage recirculation
07/07/2025	ET03-Déshydratation	Exploitation	Démarrage centrifugeuse sur file B
04/07/2025	Général station	Travaux	Chantier local pompes a boues
04/07/2025	ET02-Aération	Exploitation	Réglage recirculation
04/07/2025	ET02-Aération	Exploitation	réglage aération A et B
04/07/2025	ET03-Déshydratation	Exploitation	Démarrage centrifugeuse sur file B
03/07/2025	ET02-Aération	Exploitation	Nettoyage de la zone de contact A
03/07/2025	Général station	Exploitation	Vérification des préleveurs
03/07/2025	ET03-Déshydratation	Exploitation	Démarrage centrifugeuse sur file A
02/07/2025	ET03-Déshydratation	Exploitation	Démarrage centrifugeuse sur file B
01/07/2025	ET03-Déshydratation	Maintenance préventive	graissage centrifugeuse
01/07/2025	ET03-Déshydratation	Travaux	Début du démantèlements des armoires ET03/4
01/07/2025	ET03-Déshydratation	Exploitation	Démarrage centrifugeuse sur file B
30/06/2025	ET01-Pré-traitement	Correctif	Débouchage compacteur a déchets
30/06/2025	ET02-Clarificateur	Exploitation	Réglages des débits de recirculation
30/06/2025	ET02-Aération	Exploitation	réglage aération file A et B
30/06/2025	ET03-Déshydratation	Exploitation	Démarrage centrifugeuse sur file A
27/06/2025	ET02-Aération	Renouvellement	Fin montages des agitateurs de la file B
27/06/2025	ET03-Déshydratation	Exploitation	Démarrage centrifugeuse sur file B
23/06/2025	ET01-Pré-traitement	Correctif	Débouchage évacuation graisses
23/06/2025	ET03-Déshydratation	Exploitation	Extraction sur file A
23/06/2025	ET02-Aération	Exploitation	Vidange puit à mousse
23/06/2025	ET03-Déshydratation	Exploitation	Démarrage centrifugeuse sur file A
20/06/2025	ET02-Aération	Exploitation	Réglage recirculation A ET B entre 100 et 11 m3/h
20/06/2025	ET03-Déshydratation	Exploitation	Livraison polymères
20/06/2025	Général station	Information	Visite de contrôle DDT78 / AESN
18/06/2025	ET03-Déshydratation	Exploitation	Démarrage centrifugeuse sur file A
17/06/2025	ET03-Déshydratation	Exploitation	Démarrage centrifugeuse sur file B
16/06/2025	ET03-Déshydratation	Exploitation	Démarrage centrifugeuse sur file A
16/06/2025	ET02-Clarificateur	Exploitation	Nettoyage karcher goulotte clarif Fil B
16/06/2025	ET02-Aération	Exploitation	Vidange Puis a mousse
16/06/2025	ET03-Déshydratation	Exploitation	Démarrage centrifugeuse sur file A
13/06/2025	ET03-Déshydratation	Exploitation	Démarrage centrifugeuse sur file A
12/06/2025	ET02-Clarificateur	Exploitation	Nettoyage des goulottes clarifs A et B
12/06/2025	ET02-Clarificateur	Maintenance préventive	Graissage couronne clarif B
12/06/2025	Réactif	Correctif	Réparation vanne eau potable de la douche de sécurité fecl3
12/06/2025	Réactif	Exploitation	Dépotage fecl3
12/06/2025	Général station	Exploitation	Analyses auto contrôle ET
12/06/2025	ET03-Déshydratation	Exploitation	Démarrage centrifugeuse sur file A
11/06/2025	Général station	Exploitation	rangement labo et local exploit
11/06/2025	ET02-Aération	Exploitation	rangement local surpresseur
11/06/2025	ET03-Déshydratation	Exploitation	Démarrage centrifugeuse sur file B
10/06/2025	Général station	Exploitation	prélèvements boues
10/06/2025	ET02-Aération	Correctif	Défaut pompe P 263
10/06/2025	ET02-Aération	Métrologie	Métrologie des sondes BA

10/06/2025	ET01-Pré-traitement	Exploitation	Nettoyage local prétraitement
10/06/2025	ET03-Déshydratation	Exploitation	Démarrage centrifugeuse sur file B
05/06/2025	ET02-Clarificateur	Exploitation	Nettoyage des goulottes A ET B
05/06/2025	ET03-Déshydratation	Correctif	Centrifugeuse mobile démontage des deux moteurs de la vis pour remplacement
04/06/2025	ET03-Déshydratation	Correctif	Défaut centrifugeuse - casse du moteur de la vis d'extraction des boues
04/06/2025	Réactif	Exploitation	Changement du cubi de polymère.
03/06/2025	ET03-Déshydratation	Exploitation	Démarrage centrifugeuse sur file A
02/06/2025	ET03-Déshydratation	Exploitation	Démarrage centrifugeuse sur file A
28/05/2025	ET02-Aération	Métrologie	Contrôle débits chlorure ferrique
28/05/2025	ET02-Sortie - Rejet	Métrologie	Métrologie
27/05/2025	ET02-Aération	Métrologie	étalonnage sonde anise avec NL + mes
27/05/2025	ET02-Sortie - Rejet	Métrologie	étalonnage sonde canal de sortie A+B
27/05/2025	Général station	Exploitation	analyse poids de boue + eau sortie
26/05/2025	ET02-Aération	Renouvellement	Renouvellement agitateur
26/05/2025	ET02-Clarificateur	Exploitation	nettoyage goulotte
21/05/2025	Général station	Exploitation	Vérification préleveurs
16/05/2025	ET03-Déshydratation	Exploitation	préparation chantier centrif mobile - collage pvc pour l'alimentation en eau potable a partir du disconnecteur et passage de câble électrique prêt pour branchement
15/05/2025	ET03-Déshydratation	Exploitation	préparation chantier centrif mobile - tirage de câble d'alimentation électricité et eau avec fourreau
15/05/2025	ET03-Déshydratation	Exploitation	Rangement espace de stockage déshydratation
14/05/2025	Général station	Exploitation	mise en place des nouveau flacons pour les préleveur
14/05/2025	ET03-Déshydratation	Exploitation	Mise HS de la centrifugeuse
13/05/2025	ET01-Pré-traitement	Exploitation	vidange dessableur, curage du dessableur et canal d'arrivée par EAV
13/05/2025	Général station	Exploitation	récupération et analyse des bilan 24h + flaconnage
12/05/2025	ET02-Sortie - Rejet	Métrologie	Contrôle métrologie externe des débitmètres par CNS
07/05/2025	ET02-Clarificateur	Renouvellement	Renouvellement pompes recirculation - file B pompes 263 et 262
06/05/2025	ET02-Aération	Exploitation	prélèvement de boue et analyses
06/05/2025	ET01-Pré-traitement	Exploitation	Test - renouvellement batardeaux dessableur
06/05/2025	Général station	Exploitation	livraison 2 cubis de polymère
05/05/2025	ET01-Pré-traitement	Renouvellement	démontage sc200; démontage des sondes de conductivité et ph pour renouvellement
05/05/2025	ET02-Aération	Exploitation	vidange puit a mousse
30/04/2025	ET02-Clarificateur	Exploitation	Nettoyage des goulottes clarificateur A et B
30/04/2025	ET01-Pré-traitement	Exploitation	vidange lixiviats
30/04/2025	Général station	Exploitation	Analyses des eaux traitées et lixiviats
29/04/2025	ET01-Pré-traitement	Exploitation	réhabilitions des vannes de dépotages lixiviats et graisses
29/04/2025	ET02-Aération	Renouvellement	renouvellement des IGS file B
29/04/2025	ET03-Déshydratation	Exploitation	Nettoyage du local - vanne guillotine bouchée (démontage de la canalisation d'évacuation des eaux)+ plateforme des bennes
28/04/2025	ET01-Pré-traitement	Exploitation	dépotage lixiviat
28/04/2025	ET02-Aération	Exploitation	Nettoyage sondes BA
28/04/2025	ET03-Déshydratation	Exploitation	Changement du distributeur d'air de la vanne guillotine centrifugeuse B
25/04/2025	ET02-Aération	Exploitation	analyse poids de boue
25/04/2025	ET02-Sortie - Rejet	Exploitation	analyse bilan 24h
24/04/2025	ET01-Pré-traitement	Exploitation	Nettoyage du compacteur a déchets
24/04/2025	Général station	Exploitation	prélèvement de boues pour analyses
24/04/2025	ET02-Aération	Exploitation	Métrologie des sondes Anise A et B
24/04/2025	Général station	Exploitation	vérification des préleveurs

23/04/2025	ET02-Aération	Renouvellement	Renouvellement des IGS agitateur file B
23/04/2025	ET03-Déshydratation	Exploitation	Fin remontage tuyauterie centrifugeuse B
22/04/2025	ET03-Déshydratation	Exploitation	Préparation du remontage du motoréducteur pompe gaveuse centrifugeuse B
22/04/2025	ET02-Aération	Exploitation	Contrôle fecl3
16/04/2025	ET03-Déshydratation	Exploitation	Arrêt centrifugeuse B - Moteur de la vis gaveuse HS , dépôt du moteur pour Diag chez EDRV
15/04/2025	ET02-Aération	Exploitation	remplacement sonde redox aération file B
15/04/2025	Général station	Exploitation	métrologie préleveurs
15/04/2025	ET01-Pré-traitement	Exploitation	dépotage lixiviats Orvilliers
15/04/2025	Réactif	Exploitation	Changement du cubi de polymère.
14/04/2025	ET02-Aération	Exploitation	Contrôle sonde redox et anise ligne B
14/04/2025	ET02-Sortie - Rejet	Exploitation	Métrologies sondes ET + renouvellement de la sonde ph B
11/04/2025	Général station	Exploitation	Démontage des palissades en bois coté ru avec accord SQY
10/04/2025	ET02-Sortie - Rejet	Exploitation	Analyses des eaux de sorties
10/04/2025	Général station	Exploitation	Rangement atelier
09/04/2025	ET02-Aération	Exploitation	Défaut pompe recirculation anaérobie A262
09/04/2025	ET02-Aération	Exploitation	Remontée agitateur A250 zone contact - enlèvement filasses
09/04/2025	ET02-Aération	Exploitation	Métrologie BA
08/04/2025	ET02-Sortie - Rejet	Exploitation	Analyse bilan 24h
07/04/2025	ET02-Sortie - Rejet	Exploitation	analyse NH4 No3
04/04/2025	ET01-Pré-traitement	Information	pollution hydrocarbure - prise d'échantillon eau d'entrée + graisse, pompage des graisse de surface pollué par EAV, démarrage des préleveur pour bilan 24h
02/04/2025	ET03-Déshydratation	Exploitation	inondation local déshydratation Casse le la tuyauterie d'arrivée de l'eau industrielle, fermeture de l'eau , vidange du local et réparation PVC Débitmètre débit boues centrif B HS (switch avec celui de la ligne A)-> test ok Ouverture des boites de dérivations et fils pour assèchement
24/03/2025	ET01-Entrée station	Exploitation	nettoyage compacteur
20/03/2025	ET02-Aération	Métrologie	Métrologie sonde redox et O2 file A et B
20/03/2025	ET02-Sortie - Rejet	Exploitation	autocontrôle analyse
19/03/2025	ET02-Aération	Renouvellement	vanne de maillage surpresseur SOS
19/03/2025	ET02-Aération	Renouvellement	renouvellement pompe recirculation file A - P221, 222, 223
19/03/2025	ET02-Aération	Exploitation	Maintenance corrective agitateurs A 215 et A213 (manille et chaine)
18/03/2025	Général station	Métrologie	Métrologie preleveurs
18/03/2025	ET01-Pré-traitement	Exploitation	nettoyage compacteur
18/03/2025	ET02-Clarificateur	Exploitation	nettoyage des goulottes
18/03/2025	ET02-Sortie - Rejet	Exploitation	analyse bilan 24h glaciaire Eurofins et aurea avec OM
18/03/2025	ET02-Clarificateur	Exploitation	métrologie et nettoyage préleveur
17/03/2025	Général station	Exploitation	Vérifications des préleveurs
17/03/2025	ET02-Sortie - Rejet	Métrologie	Métrologie sur sonde turbidité
17/03/2025	ET02-Sortie - Rejet	Exploitation	Analyses eaux ET
17/03/2025	ET02-Aération	Renouvellement	Renouvellement des vannes surp SOS
17/03/2025	ET02-Sortie - Rejet	Exploitation	Sonde ph canal A HS
14/03/2025	ET02-Aération	Exploitation	Métrologie des sondes Mes a ET b
14/03/2025	ET02-Aération	Exploitation	Mensuel fecl3
13/03/2025	Général station	Exploitation	analyses des eaux
13/03/2025	ET01-Pré-traitement	Exploitation	Nettoyage du compacteur
13/03/2025	Général station	Renouvellement	Préparation des pompes anaérobie et zone de contact

13/03/2025	ET03-Déshydratation	Exploitation	Mensuel polymère
13/03/2025	ET02-Clarificateur	Maintenance préventive	Graissage clarificateur B
11/03/2025	Général station		Nettoyage POSTE HT
11/03/2025	Général station	Information	Contrôle disconnecteur
10/03/2025	ET02-Aération	Exploitation	étalonnage des sondes redox anaérobie A et B
10/03/2025	ET01-Pré-traitement	Exploitation	Maintenance du compacteur
10/03/2025	ET02-Clarificateur	Exploitation	Nettoyage des goulottes clarificateurs A et B
07/03/2025	Général station	Information	Suite travaux plateforme pompe a boue , reagréage
06/03/2025	Général station	Information	Travaux de sécurisation point AEP - installation d'un disconnecteur
05/03/2025		Maintenance corrective	Consignation agitateur mdv1 A116 - prévoir remplacement du disjoncteur moteur
05/03/2025	ET02-Aération	Exploitation	vidange puit a mousse
04/03/2025	ET02-Aération	Exploitation	vidange puit a mousse
04/03/2025	ET03-Déshydratation	Information	Travaux concessifs - livraison des centrifugeuses
04/03/2025	ET02-Aération	Exploitation	Métrologie file A et B
04/03/2025	ET01-Pré-traitement	Exploitation	dépotages lixiviats
04/03/2025	ET02-Aération	Exploitation	Réglages suppresseurs A et B
03/03/2025	ET02-Aération	Exploitation	Remplacement du SC1000 ligne B
28/02/2025	ET03-Déshydratation	Exploitation	Nettoyage plateforme de stockage + aquadrain
28/02/2025	ET02-Sortie - Rejet	Exploitation	Analyses des eaux
27/02/2025	ET02-Aération	Exploitation	Contrôle des débits FECL3
27/02/2025	ET02-Aération	Exploitation	Nettoyages des passerelles A et B
27/02/2025	ET02-Aération	Métrologie	Métrologie des sondes ANIS-E A et B
26/02/2025	Général station	Information	Finde chantier rampes aération A
25/02/2025	ET02-Aération	Exploitation	vidange puit a mousse
24/02/2025	ET02-Aération	Exploitation	vidange puit a mousse
24/02/2025	ET01-Pré-traitement	Exploitation	débourrage compacteur
24/02/2025	ET02-Aération	Exploitation	nettoyage rampes d'aération déposées
24/02/2025	ET02-Sortie - Rejet	Exploitation	analyse eau
20/02/2025	ET02-Aération	Renouvellement	Travaux de renouvellement des rampes d'aération et diffuseurs file A
20/02/2025	Général station	Exploitation	Pr Nord - entretien
19/02/2025	ET01-Pré-traitement	Maintenance préventive	Maintenance du compacteur
19/02/2025	ET02-Sortie - Rejet	Exploitation	Analyses des eaux
18/02/2025	ET01-Pré-traitement	Exploitation	Analyses des lixiviats
18/02/2025	Réactif	Exploitation	dépotage fecl3
18/02/2025	ET02-Aération	Renouvellement	Suite chantier rampes aération A
17/02/2025	Général station	Métrologie	Métrologie preleveurs
17/02/2025	ET01-Pré-traitement	Exploitation	dépotage lixiviats
17/02/2025	ET02-Sortie - Rejet	Métrologie	Métrologie des sondes ET
17/02/2025	Général station	Métrologie	Métrologie des préleveurs
17/02/2025	ET02-Aération	Renouvellement	chantier rampes aération bassin A
13/02/2025	Général station	Exploitation	Analyses des boues
12/02/2025	ET02-Aération	Métrologie	Métrologie BA sondes redox et oxygène
10/02/2025	ET01-Pré-traitement	Exploitation	Débouchage graisse
06/02/2025	Général station	Exploitation	Analyse bilan 24h du 5/02
05/02/2025	ET03-Déshydratation	Maintenance préventive	Maintenance centrifugeuse
05/02/2025	Général station	Exploitation	débouchage évacuation graisse
05/02/2025	ET01-Entrée station	Exploitation	maintenance compacteur

05/02/2025	Général station	Métrologie	remplacement des sondes Anise Fila a et B
05/02/2025	ET02-Sortie - Rejet	Maintenance corrective	Remplacement Transfo Préleveur B
04/02/2025	ET02-Aération	Exploitation	Vidange Puits a mousse
03/02/2025	ET03-Déshydratation	Exploitation	dépannage centrifugeuse (montée en couple et vibration)
03/02/2025	Général station	Exploitation	Analyse du bilan d'auto contle du dimanche 02/02/25
03/02/2025	ET02-Clarificateur	Exploitation	Vérification et réglage recirculation
03/02/2025	ET02-Aération	Exploitation	Vidange puit a mousse
03/02/2025	ET01-Pré-traitement	Exploitation	Nettoyage Compacteur
03/02/2025	Général station	Exploitation	Dépotage de 27T de lixiviats
31/01/2025	Général station	Exploitation	analyse bilan 24 AC
31/01/2025	Général station	Exploitation	Bilan 24 h analyse
29/01/2025	Général station	Exploitation	analyse Eb ET
29/01/2025	ET02-Sortie - Rejet	Maintenance corrective	remplacement pompe a vide préleveur B
28/01/2025	Général station	Exploitation	nettoyage compacteur
28/01/2025	Général station	Exploitation	réglage recirculation
24/01/2025	Général station	Exploitation	Analyses eaux Maurepas et prises d'échantillons suite à une pollution
23/01/2025	ET01-Entrée station	Information	Maintenance annuel GE
23/01/2025	ET02-Clarificateur	Exploitation	Nettoyage des goulottes clarificateur sA et B
23/01/2025	ET02-Aération	Exploitation	vidange puits a mousse
23/01/2025	ET02-Aération	Exploitation	Réglage débit air bassin aération
23/01/2025	ET02-Clarificateur	Exploitation	Réglage débit recirculation
23/01/2025	ET01-Pré-traitement	Exploitation	Débouchage pompe a sable N 2
21/01/2025	ET02-Aération	Exploitation	Métrologie réglage sondes anise A et B
20/01/2025	ET03-Déshydratation	Exploitation	dépannage déshydratation - remise en place de la pompe de lubrification et configuration variateur
20/01/2025	ET02-Aération	Exploitation	Métrologie sonde ANISE A et B
16/01/2025	Réactif	Exploitation	Vérification débits pompes doseuses Fecl
16/01/2025		Métrologie	étalonnage Hq multi
16/01/2025	ET02-Clarificateur	Métrologie	Métrologie sondes
16/01/2025	ET04-Désodorisation	Exploitation	contrôle réglementaire détection gaz fixe STEP + désodorisation de la Courance
16/01/2025	ET02-Aération	Exploitation	vidange puit a mousse
15/01/2025	ET03-Déshydratation	Exploitation	Arrêt de l'atelier déshydratation - démontage de la pompe polymère
14/01/2025	Général station	Métrologie	Métrologies des preleveurs
14/01/2025	ET01-Entrée station	Maintenance préventive	Entretien GE
14/01/2025	Général station	Exploitation	Métrologie préleveurs
14/01/2025	ET02-Clarificateur	Information	Travaux - découpe des caillebottis clarificateurs A et B , modification des carré de réglages des suceurs avec manivelle de réglage + trappes eaux pluviales ACTIOMS
14/01/2025	ET02-Aération	Exploitation	vidange puit a mousse
13/01/2025	ET04-Désodorisation	Maintenance préventive	Maintenance ventilateur
13/01/2025	ET01-Entrée station	Exploitation	Entretien désodorisation
13/01/2025	ET01-Pré-traitement	Exploitation	Pompage des graisses et sable EAV
10/01/2025	ET03-Déshydratation	Exploitation	dépannage centrifugeuse - défaut convoyeur de chaux bloquant
10/01/2025	Organisation équipe	Exploitation	Analyses des bilans sur ELANCOURT
09/01/2025	Général station	Maintenance préventive	Maintenance ventilation
09/01/2025	Réactif	Exploitation	Changement du cubi de polymère.
09/01/2025	ET02-Aération	Métrologie	Métrologie bassin A et B
08/01/2025	ET03-Déshydratation	Maintenance préventive	Maintenance pompe gaveuse

08/01/2025	ET02-Aération	Métrologie	Métrologie sondes redox
07/01/2025	ET03-Déshydratation	Exploitation	Maintenance mensuel polymère
06/01/2025	ET01-Pré-traitement	Maintenance préventive	Maintenance mensuel compacteur a déchet
06/01/2025	ET02-Aération	Maintenance préventive	Maintenance mensuel surpresseurs
06/01/2025	ET02-Aération	Exploitation	vidange puit a mousse
06/01/2025	Général station	Exploitation	Report bilan 24h - défaut préleveur
02/01/2025	ET02-Clarificateur	Exploitation	Nettoyage des goulottes clarifs A et B
02/01/2025	ET02-Aération	Exploitation	vidange puit a mousse

6.7 Programme technique de renouvellement

LISTE DES MATERIELS A RENOUVELER		date de mise en service	PTR initial CONTRAT	VALEUR DE REFERENCE	2022	2023	2024	2025	2026	2027	2028	2029
Val d'Eglantier Plaisir (STEP)	interphonie	2002		2 500 €	- €	- €	- €		- €	- €	- €	- €
	portail électrique	2002	2027	3 500 €	- €	- €	- €	X	- €	3 500 €	- €	- €
	pesage - pont bascule	2002		54 864 €	- €	- €	- €		- €	- €	- €	- €
	pesage - pc pont bascule	2002		1 686 €	- €	- €	- €		- €	- €	- €	- €
	pluviomètre	2010		839 €	- €	- €	- €		- €	- €	- €	- €
	Porte prétraitement	2002		1 500 €	- €	- €	- €		- €	- €	- €	- €
	Porte local surpresseur			1 500 €	- €	- €	- €		- €	- €	- €	- €
		2002		1 500 €	- €	- €	- €	X	- €	- €	- €	- €
	bâtiment prétraitement/dé sodo - rideau électrique 1	2002	2023	2 400 €	- €	X	- €		- €	- €	- €	- €
	bâtiment prétraitement/dé sodo - rideau électrique 2	2002	2023	2 400 €	- €	X	- €		- €	- €	- €	- €
	local sécheur à boues - rideau électrique 1	2002	2024	2 400 €	- €	- €	X		- €	- €	- €	- €
	local sécheur à boues - rideau électrique 2	2002	2024	2 400 €	- €	- €	X		- €	- €	- €	- €
	local de stockage des pellets - rideau électrique	2002		2 400 €	- €	- €	- €		- €	- €	- €	- €
	bâtiment technique - douche de sécurité	2002		480 €	- €	- €	- €		- €	- €	- €	- €
	bâtiment biomaster/flottation - douche de sécurité dépotage chlorure ferrique	2002		480 €	- €	- €	- €		- €	- €	- €	- €

	bâtiment prétraitement/désodo - douche de sécurité désodo	2002		480 €	- €	- €	- €		- €	- €	- €	- €
	bâtiment prétraitement/desodo - douche de sécurité dépotage désodorisation	2002		480 €	- €	- €	- €		- €	- €	- €	- €
	local sécheur à boues - détecteur de gaz H2S	2002	2023	5 200 €	- €	X	- €		- €	- €	- €	- €
								X				
	bâtiment prétraitement/désodo - détecteur de gaz H2S	2002	2023	5 200 €	- €	X			- €	- €	- €	- €
	chariot élévateur	2002	2024/2027	58 124 €	- €	- €	2 000 €		2 000 €	2 000 €	- €	- €
	local sécheur à boues - pompe vide cave	2002		225 €	- €	- €	- €		- €	- €	- €	- €
	alarme bureaux	2002		3 000 €	- €	- €	- €		- €	- €	- €	- €
	Compteurs d'énergie des armoires electriques			5 000 €	- €	- €	- €		- €	- €	- €	- €
centrale de désodorisation	conduite de rejet d'air	2002		450 €	- €	- €	- €		- €	- €	- €	- €
	ventilateur 2	2002	2023	4 617 €	- €	X	- €		- €	- €	- €	- €
	pompe de recirculation tour acide	2002	2028	2 744 €	- €	- €	- €		- €	- €	2 744 €	- €
	pompe de recirculation tour oxydo-basique	2009	2025	2 783 €	- €	- €	- €	X		- €	- €	- €
	conduites	2002		3 500 €	- €	- €	- €		- €	- €	- €	- €
	eau de lavage - circuit	2002		562 €	- €	- €	- €		- €	- €	- €	- €
	ventilateur 1	2006	2024	4 363 €	- €	- €	X		- €	- €	- €	- €
	eau de lavage - adoucisseur	2002		2 098 €	- €	- €	- €		- €	- €	- €	- €
centrale de désodorisation/injection acide sulfurique	cuve de stockage - vanne d'isolement	2002		112 €	- €	- €	- €		- €	- €	- €	- €
	circuit de dépotage	2002		562 €	- €	- €	- €		- €	- €	- €	- €
	mesure de niveau	2009		112 €	- €	- €	- €		- €	- €	- €	- €
	circuit d'injection	2002		562 €	- €	- €	- €		- €	- €	- €	- €
	circuit de dépotage - vanne 2	2002		225 €	- €	- €	- €		- €	- €	- €	- €

	circuit de dépotage - vanne 1	2002		225 €	- €	- €	- €		- €	- €	- €	- €
	pompe doseuse	2002	2024	1 686 €	- €	- €	X		- €	- €	- €	- €
centrale de désodorisation/injection eau de javel	circuit de dépotage	2002		562 €	- €	- €	- €		- €	- €	- €	- €
	circuit de dépotage - vanne 1	2002		225 €	- €	- €	- €		- €	- €	- €	- €
	circuit d'injection	2002		562 €	- €	- €	- €		- €	- €	- €	- €
	circuit de dépotage - vanne 2	2002		225 €	- €	- €	- €		- €	- €	- €	- €
	mesure de niveau	2009		112 €	- €	- €	- €		- €	- €	- €	- €
	pompe doseuse	2002	2028	1 686 €	- €	- €	- €		- €	- €	1 686 €	- €
	vanne d'isolement de la cuve	2002		112 €	- €	- €	- €		- €	- €	- €	- €
centrale de désodorisation/injection soude caustique	circuit d'injection	2002		562 €	- €	- €	- €		- €	- €	- €	- €
	circuit de dépotage - vanne 2	2002		225 €	- €	- €	- €		- €	- €	- €	- €
	circuit de dépotage	2002		562 €	- €	- €	- €		- €	- €	- €	- €
	mesure de niveau	2009		112 €	- €	- €	- €		- €	- €	- €	- €
	circuit de dépotage - vanne 1	2002		225 €	- €	- €	- €		- €	- €	- €	- €
	cuve de stockage - vanne d'isolement	2002		225 €	- €	- €	- €		- €	- €	- €	- €
	pompe doseuse	2002	2023	1 686 €	- €	X	- €		- €	- €	- €	- €
centrale de désodorisation/mesure de pH tour acide	pHmètre	2002	2025	1 400 €	- €	- €	- €	X	- €	- €	- €	- €
centrale de désodorisation/mesure de pH tour oxydo-basique	pHmètre	2002	2025	1 400 €	- €	- €	- €	X	- €	- €	- €	- €
centrale de désodorisation/mesure de rH tour oxydo-basique	rHmètre	2002	2025	1 400 €	- €	- €	- €	X	- €	- €	- €	- €
communs-eaux industrielles												
	circuit arrivée eau potable	2002		10 000 €	- €	- €	- €		- €	- €	- €	- €
	circuit arrivée eau potable-disconnecteur-vanne aval	2002		850 €	- €	- €	- €		- €	- €	- €	- €
	circuit distribution eau industrielle	2002		5 621 €	- €	- €	- €		- €	- €	- €	- €
	conduite de refoulement	2002		2 249 €	- €	- €	- €		- €	- €	- €	- €
	circuit arrivée eau potable-disconnecteur	2002		3 373 €	- €	- €	- €		- €	- €	- €	- €

	circuit distribution eau industrielle - vanne manuelle	2002		225 €	- €	- €	- €		- €	- €	- €	- €
	conduite d'aspiration	2002		1 124 €	- €	- €	- €		- €	- €	- €	- €
	conduite sortie densadeg	2002		2 249 €	- €	- €	- €		- €	- €	- €	- €
	conduite arrivée clarificateur densadeg	2002		2 249 €	- €	- €	- €		- €	- €	- €	- €
	groupe 1	2002	2025	2 500 €	- €	- €		X		- €	- €	- €
	groupe 2	2002	2025	2 500 €	- €	- €		X		- €	- €	- €
	~~groupe 3~~	~~2002~~	-	2 902 €	- €	- €	- €		- €	- €	- €	- €
	armoire de commande	2002		2 249 €	- €	- €	- €		- €	- €	- €	- €
	ballon	2002	2022	1 500 €	~~1 500 €~~	- €	- €		- €	- €	- €	- €
	conduite arrivée clarificateur densadeg-vanne d'isolement	2002		225 €	- €	- €	- €		- €	- €	- €	- €
	circuit arrivée eau potable-disconnecteur-vanne amont	2002		850 €	- €	- €	- €		- €	- €	- €	- €
	conduite sortie densadeg-vanne d'isolement	2002		225 €	- €	- €	- €		- €	- €	- €	- €
communs-poste toutes eaux	pompe 1 - vanne manuelle	2002		225 €	- €	- €	- €		- €	- €	- €	- €
	pompe 2 - vanne manuelle	2002		225 €	- €	- €	- €		- €	- €	- €	- €
	pompe 1	2002	2028	900 €	- €	- €	- €		- €	- €	900 €	- €
	pompe 2	2002	2024	900 €	- €	- €	X		- €	- €	- €	- €
	conduite vers répartition du biologique	2002		2 249 €	- €	- €	- €		- €	- €	- €	- €
communs-poste toutes eaux/mesure de débit	débitmètre	2002	2025	800 €	- €	- €	- €	X	- €	- €	- €	- €
communs-poste toutes eaux/mesure de niveau 1	sonde de niveau	2002		366 €	- €	- €	- €		- €	- €	- €	- €
communs-poste toutes eaux/mesure de niveau 2	sonde de niveau	2010		366 €	- €	- €	- €		- €	- €	- €	- €
dégrillage	détecteur de niveau amont	2005	2025	800 €	- €	- €	- €		- €	800 €	- €	- €
	pompe hydraulique	2005		3 235 €	- €	- €	- €		- €	- €	- €	- €
	dégrilleur	2005	2022/2025/2027	21 567 €	X		- €	X	3 000 €		- €	- €
	armoire électrique de commande	2005		2 157 €	- €	- €	- €		- €	- €	- €	- €
	détecteur de gaz avec alarme	2005		1 617 €	- €	- €	- €		- €	- €	- €	- €

	détecteur de niveau aval	2005	2025	800 €	- €	- €	- €		- €	800 €	- €	- €
		2006						X				
	compacteur à déchet	2017	2025	7 548 €	- €	- €	- €	X	- €	- €	- €	- €
énergie BT	armoire générale AG1 file A	2002	2022/2026	37 101 €	1 500 €	- €	- €	1 500 €	- €	- €	- €	- €
	armoire générale AG2 file B	2002	2023/2027	37 101 €	- €	X	- €		- €	1 500 €	- €	- €
	armoire générale AG3 équipement commun haut prétraitement	2002	2024/2027	37 101 €	- €	- €	X		- €	1 500 €	- €	- €
	armoire générale AG4 local à boues	2002	2025/2027	37 101 €	- €	- €	- €	1 500 €	- €	1 500 €	- €	- €
	armoire générale AG5 Densadeg	2002	2025/2027/2028	37 101 €	- €	- €	- €	X	- €	1 500 €	1 500 €	- €
	automate AG1 file A	2002	2023	16 360 €	- €	X	- €		- €	- €	- €	- €
	automate AG2 file B	2002	2023	16 360 €	- €	X	- €		- €	- €		- €
	automate AG3 équipement commun en haut prétraitement	2002	2023	15 280 €	- €	X	- €		- €	- €	- €	- €
	automate AG4 local à boues	2002	2024	21 844 €	- €	- €	X		- €	- €	- €	- €
	automate AG5 Densadeg	2002	2024	26 958 €	- €	- €	X		- €	- €	- €	- €
	pc tactile armoire AG4	2012	2025	2 800 €	- €	- €	- €	X	- €	- €	- €	- €
	pc tactile armoire AG5	2002		2 800 €	- €	- €	- €		- €	- €	- €	- €
	TGBT	2002	2025	6 000 €	- €	- €	- €	X	- €	- €	- €	- €
	PC bilans	2002	2023	1 700 €	- €	X	- €		- €	- €	- €	- €
	supervision	2002		34 000 €								
	Télétransmetteur	2002	2022	2 500 €	~~2 500 €~~	- €	- €		- €	- €	- €	- €
énergie BT secourue	groupe électrogène	2002	2025/2028	103 994 €	- €	- €	- €	X	- €	- €	1 500 €	- €
	capteur de niveau cuve à fuel	2005		250 €	- €	- €	- €		- €	- €	- €	- €
évacuation des boues	Répartiteur de boue dans bennes	2002	2026	5 600 €	- €	- €	- €		- €	3 000 €	- €	- €
évacuation des boues/mesure de niveau	mesure de niveau	2009		899 €	- €	- €	- €		- €	- €	- €	- €
matériel mobile et de laboratoire	pHmètre	2002	2022	1 500 €	1 500 €	>>>>>>>	- €		- €	- €	- €	- €
	redoxmètre	2002	2022	1 500 €	1 500 €	>>>>>>>	- €		- €	- €	- €	- €

	microscope	2002		4 497 €	- €	- €	- €		- €	- €	- €	- €
	préleveur portable	2002		3 373 €	- €	- €	- €		- €	- €	- €	- €
	thermomètre	2002		225 €	- €	- €	- €		- €	- €	- €	- €
poste HT	cellule protection transformateur	2002		6 746 €	- €	- €	- €		- €	- €	- €	- €
	cellule 1 arrivée EDF	2002		6 746 €	- €	- €	- €		- €	- €	- €	- €
	cellule 2 arrivée EDF	2002		6 746 €	- €	- €	- €		- €	- €	- €	- €
	batterie de condensateur	2010	2025	10 000 €	- €			X		- €	- €	- €
	onduleur	2002	2025	6 500 €	- €	- €	- €	- €	6 500 €	- €	- €	- €
		2002		337 278 €	- €	- €	- €	X	- €	- €	- €	- €
prétraitement des boues-flottateur	racleur de fond	2006		11 243 €	- €	- €	- €		- €	- €	- €	- €
	conduite 2 vers poste toutes eaux	2002		562 €	- €	- €	- €		- €	- €	- €	- €
	conduite vers stockage des boues flottées	2002		562 €	- €	- €	- €		- €	- €	- €	- €
	motoréducteur du racleur - capteur de couple	2002		337 €	- €	- €	- €		- €	- €	- €	- €
	racleur de surface	2002	2027	11 243 €	- €	- €	- €		- €	1 500 €	- €	- €
	motoréducteur du racleur	2002	2027	6 800 €	- €	- €	- €		- €	6 800 €	- €	- €
	motoreducteur agitateur flottation			2 480 €								
	bache de couverture	2002	2023	12 000 €	- €	X	- €		- €	- €	- €	- €
	conduite 2 vers poste toutes eaux - vanne d'isolement	2002		225 €	- €	- €	- €		- €	- €	- €	- €
	conduite 1 vers poste toute eaux	2002		562 €	- €	- €	- €		- €	- €	- €	- €
prétraitement des boues-pressurisation	vanne de régulation	2002		5 621 €	- €	- €	- €		- €	- €	- €	- €
	vanne de pressurisation	2002		337 €	- €	- €	- €		- €	- €	- €	- €
	conduite vers poste toutes eaux - vanne d'isolement	2002		225 €	- €	- €	- €		- €	- €	- €	- €
	vanne tout ou rien	2002	2024	950 €	- €	- €	950 €		- €	- €	- €	- €
	vanne manuelle de vidange	2002	2024	950 €	- €	- €	950 €		- €	- €	- €	- €
	vanne de mise à l'atmosphère	2004	2024	950 €	- €	- €	950 €		- €	- €	- €	- €
	ballon de pressurisation	2002		1 124 €	- €	- €	- €		- €	- €	- €	- €

	vanne de régulation - actionneur	2002	2025	1 300 €	- €	- €	- €		- €	- €	- €	- €
	conduite vers poste toutes eaux	2002		562 €	- €	- €	- €		- €	- €	- €	- €
	conduite vers flottateur	2002		562 €	- €	- €	- €		- €	- €	- €	- €
	vanne manuelle d'isolement	2002		225 €	- €	- €	- €		- €	- €	- €	- €
	régulateur	2002	2022	2 250 €	X	- €	- €		- €	- €	- €	- €
prétraitement des boues-pressurisation/injection d'air	sécheur d'air	2002	2022/2027	750 €	X	- €	- €		- €	750 €	- €	- €
	réservoir d'air	2002		562 €	- €	- €	- €		- €	- €	- €	- €
	circuit air comprimé	2002		562 €	- €	- €	- €		- €	- €	- €	- €
	détendeur circuit d'air comprimé	2002		899 €	- €	- €	- €		- €	- €	- €	- €
	circuit air comprimé - vanne d'isolement	2002		225 €	- €	- €	- €		- €	- €	- €	- €
	circuit air comprimé - vanne auto alimentation	2002		899 €	- €	- €	- €		- €	- €	- €	- €
	circuit d'air comprimé - clapet anti-retour	2002		225 €	- €	- €	- €		- €	- €	- €	- €
	générateur 2 d'air comprimé	2002	2027	4 000 €	- €	- €	- €		- €	4 000 €	- €	- €
	générateur 1 d'air comprimé	2002		4 000 €	- €	- €	- €		- €	- €	- €	- €
prétraitement des boues-pressurisation/mesure de débit	débitmètre des boues	2002	2024	1 500 €	- €	- €	X		- €	- €	- €	- €
prétraitement des boues-stockage des boues flottées		2002		562 €	- €	- €	- €	X	- €	- €	- €	- €
	agitateur - réducteur	2002		1 450 €	- €	- €	- €		- €	- €	- €	- €
	agitateur	2002	2024	1 000 €	- €	- €	~~1 000 €~~		- €	- €	- €	- €
	agitateur immergé	2006	2024	1 200 €	- €	- €	X		- €	- €	- €	- €
prétraitement des boues-stockage des boues flottées/mesure de niveau	mesure de niveau	2009		225 €		- €	- €		- €	- €	- €	- €
prétraitement-bâche de répartition	conduite vers tamis B	2002		2 249 €	- €	- €	- €		- €	- €	- €	- €
	aérotherme prétraitement	2002	2028	1 124 €	- €	- €	- €		- €	- €	1 124 €	- €
	conduite vers tamis A	2002		2 249 €	- €	- €	- €		- €	- €	- €	- €
	conduite vers répartition	2002		2 249 €	- €	- €	- €		- €	- €	- €	- €
prétraitement-dessableur	pompe à sable A	2002	2024	3 300 €	- €	- €	3 300 €	X	- €	- €	- €	- €
	pompe à sable B	2002	2028	3 300 €	- €	- €	- €	X	- €	- €	3 300 €	- €
	classificateur	2002	2025	7 870 €	- €	- €	- €		- €	2 500 €	- €	- €

	classificateur - dessableur	2002	2027	1 200 €	- €	- €	- €		- €	1 200 €	- €	- €
	circuit d'alimentation eau industrielle	2002		2 249 €	- €	- €	- €		- €	- €	- €	- €
	file A - vanne d'isolement	2002		225 €	- €	- €	- €		- €	- €	- €	- €
	file A - vanne manuelle	2002		225 €	- €	- €	- €		- €	- €	- €	- €
	file B - vanne manuelle	2002		225 €	- €	- €	- €		- €	- €	- €	- €
	file B - vanne d'isolement	2002		225 €	- €	- €	- €		- €	- €	- €	- €
prétraitement-dessableur/déshuileur	file A - pont racleur	2002	2026	11 243 €	- €	- €	- €		- €	2 500 €	- €	- €
	file B - pont racleur	2002	2026	11 243 €	- €	- €	- €		- €	2 500 €	- €	- €
	file B - vanne à manchon Ø80 (remplissage pompe à graisse)	2012	2025	500 €	- €	- €	- €		- €	- €	- €	- €
	file B - pompe à graisse	2002	2025	1 200 €	- €	- €	- €		- €	- €	- €	- €
	file A - vanne à manchon Ø80 (remplissage pompe à graisse)	2012	2025	500 €	- €	- €	- €		- €	- €	- €	- €
	file A - vanne à manchon Ø150 (remplissage pompe à graisse)	2012	2025	500 €	- €	- €	- €		- €	- €	- €	- €
	file A - pompe à graisse	2005	2025	1 200 €	- €	- €	- €		- €	- €	- €	- €
	file B - aérateur aéroflot	2002		3 500 €	- €	- €	- €		- €	- €	- €	- €
	file B - conduite vers Biomaster	2002		2 249 €	- €	- €	- €		- €	- €	- €	- €
	file A - conduite vers Biomaster	2002		2 249 €	- €	- €	- €		- €	- €	- €	- €
	file B - vanne à manchon Ø150 (remplissage pompe à graisse)	2012	2025	500 €	- €	- €	- €		- €	- €	- €	- €
	file A - aérateur aéroflot	2002	2025	3 500 €	- €	- €	- €	- €	3 500 €	- €	- €	- €
prétraitement-dessableur/deshuileur/injection d'air	compresseur	2002	2025	2 500 €	- €	- €	- €	X	- €	- €	- €	- €
	file A - vanne d'isolement	2002		225 €	- €	- €	- €		- €	- €	- €	- €
	file B - vanne d'isolement	2002		225 €	- €	- €	- €		- €	- €	- €	- €
	circuit distribution d'air	2002		2 249 €	- €	- €	- €		- €	- €	- €	- €
prétraitement-dessableur/deshuileur/mesure de débit file A	débimètre	2002	2025	500 €	- €	- €	- €	X	- €	- €	- €	- €
prétraitement-dessableur/deshuileur/mesure de débit file B	débimètre	2002	2025	500 €	- €	- €	- €	500 €	- €	- €	- €	- €
prétraitement-dessableur/deshuileur/mesure de niveau file A	mesure de niveau	2009		450 €	- €	- €	- €		- €	- €	- €	- €

prétraitement-dessableur/deshuileur/mesure de niveau file B	mesure de niveau	2009		450 €	- €	- €	- €		- €	- €	- €	- €
prétraitement-répartition dessablage-deshuilage	conduite vers deshuileur/dessableur A	2002		2 249 €	- €	- €	- €		- €	- €	- €	- €
	conduite vers deshuileur/dessableur B	2002		2 249 €	- €	- €	- €		- €	- €	- €	- €
	conduite vers traitement biologique	2002		2 249 €	- €	- €	- €		- €	- €	- €	- €
prétraitement-tamisage et compactage déchets	tamis-compacteur A - dégrilleur	2022	2023/2024/2025/2026/2027/2028	6 500 €	- €	1 200 €	X	x	1 200 €	1 200 €	1 200 €	- €
	tamis-compacteur A - motoréducteur	2022		1 800 €	- €	- €	- €	- €	- €	- €	- €	- €
	tamis-compacteur B - dégrilleur	2022	2023/2024/2025/2026/2027/2028	6 500 €	- €	1 200 €	X	x	1 200 €	1 200 €	1 200 €	- €
	tamis-compacteur B - motoréducteur	2022		1 800 €	- €	- €	- €		- €	- €	- €	- €
	circuit d'alimentation eau industrielle - vanne d'isolement 1 tamis A	2002		225 €	- €	- €	- €		- €	- €	- €	- €
	circuit d'alimentation eau industrielle - vanne d'isolement 1 tamis B	2002		225 €	- €	- €	- €		- €	- €	- €	- €
	circuit d'alimentation eau industrielle	2002		2 249 €	- €	- €	- €		- €	- €	- €	- €
	conduite tamis A vers bâche répartition prétraitement	2002		2 249 €	- €	- €	- €		- €	- €	- €	- €
	conduite tamis B vers bâche répartition prétraitement	2002		2 249 €	- €	- €	- €		- €	- €	- €	- €
	circuit d'alimentation eau industrielle - vanne d'isolement 2 tamis A	2002		225 €	- €	- €	- €		- €	- €	- €	- €
	circuit d'alimentation eau industrielle - vanne d'isolement 2 tamis B	2002		225 €	- €	- €	- €		- €	- €	- €	- €
prétraitement-traitement des graisses (biomaster)	dispositif d'aération (VIBRAIR)	2002	2025	4 500 €	- €	- €	- €		- €	- €	- €	- €
	vanne murale biomaster	2002		1 124 €	- €	- €	- €		- €	- €	- €	- €

	agitateur rapide	2002	2027	2 102 €	- €	- €	- €		- €	2 102 €	- €	- €
		2002		762 €	- €	X	- €		- €	- €	- €	- €
		2009		762 €	- €	- €	X		- €	- €	- €	- €
prétraitement-traitement des graisses (biomaster)/injection d'air	ligne A - vanne d'isolement circuit d'air	2002		225 €	- €	- €	- €		- €	- €	- €	- €
	ligne B - vanne d'isolement circuit d'air	2002		225 €	- €	- €	- €		- €	- €	- €	- €
	surpresseur d'air A - moteur	2009		950 €	- €	- €	- €		- €	- €	- €	- €
	surpresseur d'air B - moteur	2009		950 €	- €	- €	- €		- €	- €	- €	- €
	surpresseur d'air A - ventilateur	2002	2028	3 500 €	- €	- €	- €		- €		3 500 €	- €
	surpresseur d'air B - ventilateur	2002	2027	3 500 €	- €	- €			- €	3 500 €	- €	- €
	ligne A - circuit d'air	2002		1 124 €	- €	- €	- €		- €	- €	- €	- €
	ligne B - circuir d'air	2002		1 124 €	- €	- €	- €		- €	- €	- €	- €
prétraitement-traitement des graisses (biomaster)/injection de lait de chaux	conduite vers poste toutes eaux	2002		1 124 €	- €	- €	- €		- €	- €	- €	- €
	pompe doseuse	2002		1 349 €	- €	- €	- €		- €	- €	- €	- €
	agitateur	2002	2025	1 349 €	- €	- €	- €		- €	- €	- €	- €
	circuit alimentation en eau potable	2002		562 €	- €	- €	- €		- €	- €	- €	- €
	circuit d'injection du lait de chaux	2002		562 €	- €	- €	- €		- €	- €	- €	- €
	circuit alimentation en eau industrielle	2002		562 €	- €	- €	- €		- €	- €	- €	- €
prétraitement-traitement des graisses (biomaster)/mesure de débit air	débitmètre d'air	2002	2027	1 124 €	- €	- €	- €		- €	1 124 €	- €	- €
prétraitement-traitement des graisses (biomaster)/mesure de débit graisse traitée	mesure de débit de graisse traitée	2002		2 249 €	- €	- €	- €		- €	- €	- €	- €
prétraitement-traitement des graisses (biomaster)/mesure de débit pompe 1	débitmètre pompe 1	2002		1 349 €	- €	- €	- €		- €	- €	- €	- €
prétraitement-traitement des graisses (biomaster)/mesure de débit pompe 2	débitmètre pompe 2	2002		1 349 €	- €	- €	- €		- €	- €	- €	- €
rejet station-canal de by-pass	conduite vers canal de comptage	2002		562 €	- €	- €	- €		- €	- €	- €	- €
rejet station-canal de by-pass/mesure de débit	mesure de débit	2002	2025	1 200 €	- €	- €	X		- €	- €	- €	- €
rejet station-canal de by-pass/prélèvement	préleveur by-pass	2002	2028	5 621 €	- €	- €	- €		- €	- €	5 621 €	- €
rejet station-canal de comptage eau traitée/mesure débit eau	mesure de débit	2002	2025	1 200 €	- €	- €	X		- €	- €	- €	- €
rejet station-canal de comptage eau traitée/mesure débit eau 2	mesure de débit électromagnétique	2002	2025	8 500 €	- €	- €	- €	X	- €	- €	- €	- €

rejet station-canal de comptage eau traitée/mesure en ammonium	système de nettoyage automatique	2002		225 €	- €	- €	- €		- €	- €	- €	- €
	doseur réactif	2002	2028	1 450 €	- €	- €	- €		- €	- €	1 450 €	- €
	mesure d'ammonium	2002	2028	2 200 €	- €	- €	- €		- €	- €	2 200 €	- €
rejet station-canal de comptage eau traitée/mesure turbidité	turbidité eau traitée	2002		1 703 €	- €	- €	- €		- €	- €	- €	- €
rejet station-canal de comptage eau traitée/prélèvement eau	pompe de prélèvement	2002		3 373 €	- €	- €	- €		- €	- €	- €	- €
	préleveur eau traitée	2002	2024	2 700 €	- €	- €	X			- €	- €	- €
relevage	pompe 1	2002	2025	3 389 €	- €	- €	- €	x	- €	- €	- €	- €
	pompe 2	2002	2025	3 389 €	- €	- €	- €	x	- €	- €	- €	- €
	pompe 3	2006	2024	3 389 €	- €	- €	- €	x	- €	- €	- €	- €
	pompe 4	2002	2024	3 389 €	- €	- €	- €	x	- €	- €	- €	- €
	pompe 5	2002	2023/2028	3 389 €	- €	X	- €	- €	- €	- €	3 389 €	- €
	vanne de brassage automatique	2002		3 000 €	- €	- €	- €		- €	- €	- €	- €
	Equipements hydrauliques (vannes, clapets)	2002		7 800 €	- €	- €	- €		- €	- €	- €	- €
relevage/mesure débit	débitmètre eau brute	2002	2024	1 600 €	- €	- €	X		- €	- €	- €	- €
	mesure de niveau	2009	2023	1 200 €	- €	1 200 €			- €	- €	- €	- €
arrivée eau brute/prélèvement eau	préleveur eau brute	2002	2024	2 700 €	- €	- €	X		- €	- €	- €	- €
traitement biologique-bassin anaérobie	file B - agitateur semi-rapide	2002		2 215 €	- €	- €	- €		- €		- €	- €
	file A - agitateur semi-rapide	2002	2026	2 215 €	- €		- €		2 215 €	- €	- €	- €
traitement biologique-bassin d'aérobie	file A - pompe 1 - clapet	2002		675 €	- €	- €	- €		- €	- €	- €	- €
	file A - pompe 2 - vanne	2002		506 €	- €	- €	- €		- €	- €	- €	- €
	file A - conduite boues en excès vers flottation	2004		1 783 €	- €	- €	- €		- €	- €	- €	- €
	file A - pompe 1 d'extraction des boues en excès	2002	2025	5 600 €	~~- €~~	~~- €~~	~~- €~~		- €	- €	- €	- €
	file A - pompe 2 d'extraction des boues en excès	2002	2023	5 600 €	~~- €~~	~~5 600 €~~	~~- €~~		- €	- €	- €	- €
	file B - pompe 1 d'extraction des boues en excès	2002	2026	5 600 €	~~- €~~	~~- €~~	~~- €~~		- €	- €	5 600 €	- €
	file B - pompe 2 d'extraction des boues en excès	2002	2027	5 600 €	~~- €~~	~~- €~~	~~- €~~		- €	5 600 €	- €	- €
	file B - pompe 1 - vanne	2002		506 €	- €	- €	- €		- €	- €	- €	- €
	file B - pompe 2 - vanne	2002		506 €	- €	- €	- €		- €	- €	- €	- €

	file A - agitateur 1	2002	2025	6 500 €	- €	- €	- €	X	- €	- €	- €	- €
	file A - agitateur 2	2002	2024	6 500 €	- €	- €	6 500 €			- €	- €	- €
	file B - agitateur 1	2002		6 500 €	- €	- €	- €		- €	- €	- €	- €
	file B - agitateur 2	2010	2024	6 500 €	- €	- €	- €	X	- €	- €	- €	- €
	file B - conduite boues en excès vers flottation	2004		1 783 €	- €	- €	- €		- €	- €	- €	- €
	file A - rampe de flexazurs	2009	2026	39 000 €	- €	- €	- €	X	- €	- €	- €	- €
	file B - rampe de flexazurs	2009	2026	39 000 €	- €	- €	- €		39 000 €	- €	- €	- €
	file A - vannes papillon d'isolement	2002		1 450 €	- €	- €	- €		- €	- €	- €	- €
	file B - vannes papillon d'isolement	2002		1 450 €	- €	- €	- €		- €	- €	- €	- €
traitement biologique-bassin d'aérobie/injection air	file A - surpresseur - vannes pneumatiques	2002		1 500 €	- €	- €	- €		- €	- €	- €	- €
	file B - surpresseur - vannes pneumatiques	2002		1 500 €	- €	- €	- €		- €	- €	- €	- €
	file A - surpresseur	2002	2023	40 000 €	- €	X	- €		- €	- €	- €	- €
	file B - surpresseur	2002	2023	40 000 €	- €	X	- €		- €	- €	- €	- €
	ventilateur extraction d'air	2002		3 373 €	- €	- €	- €		- €	- €	- €	- €
	moteur extracteur d'air			1 780 €	- €	- €	- €		- €	- €	- €	- €
	vanne manuelle de sortie	2002		2 249 €	- €	- €	- €		- €	- €	- €	- €
	vanne pneumatique intermediaire	2002	2027	7 870 €	- €	- €	- €		- €	7 870 €	- €	- €
	file A - mesure de débit d'air	2002		2 249 €	- €	- €	- €		- €	- €	- €	- €
	file B - mesure de débit d'air	2002		2 249 €								
traitement biologique-bassin d'aérobie/mesure concentration en boues file A	mesure de la concentration en boues	2002	2024	1 349 €	- €	- €	X		- €	- €	- €	- €
traitement biologique-bassin d'aérobie/mesure concentration en boues file B	mesure de la concentration en boues	2002	2026	1 349 €	- €	- €	- €		1 500 €	- €	- €	- €
~~traitement biologique-bassin d'aérobie/mesure de débit file A~~	~~débitmètre~~	~~2002~~	~~2025~~	~~2 250 €~~	~~€~~	~~€~~	~~€~~		- €	- €	- €	- €
~~traitement biologique-bassin d'aérobie/mesure de débit file B~~	~~débitmètre~~	~~2002~~	~~2025~~	~~2 250 €~~	~~€~~	~~€~~	~~€~~		- €	- €	- €	- €
traitement biologique-bassin d'aérobie/mesure oxygène file A	mesure d'oxygène dissous	2002	2027	1 349 €	- €	- €	- €		- €	1 349 €	- €	- €
traitement biologique-bassin d'aérobie/mesure oxygène file B	mesure d'oxygène dissous	2002	2027	1 349 €	- €	- €	- €		- €	1 349 €	- €	- €

traitement biologique-bassin d'aérobie/mesure redox file A	mesure de potentiel redox	2002	2025	1 349 €	- €	- €	- €	X		- €	- €	- €
traitement biologique-bassin d'aérobie/mesure redox file B	mesure de potentiel redox	2002	2025	1 349 €	- €	- €	- €	X		- €	- €	- €
traitement biologique-chambre de dégazage	file B - circuit alimentation eau industrielle - vanne d'isolement	2002		225 €	- €	- €	- €		- €	- €	- €	- €
	file A - circuit alimentation eau industrielle	2002		562 €	- €	- €	- €		- €	- €	- €	- €
	file A - conduite vers clarificateur - vanne d'isolement	2002		225 €	- €	- €	- €		- €	- €	- €	- €
	file B - conduite vers clarificateur - vanne d'isolement	2002		562 €	- €	- €	- €		- €	- €	- €	- €
	file A - conduite vers clarificateur	2002		562 €	- €	- €	- €		- €	- €	- €	- €
	file B - circuit alimentation eau industrielle	2002		562 €	- €	- €	- €		- €	- €	- €	- €
	file A - circuit alimentation eau industrielle - vanne d'isolement	2002		562 €	- €	- €	- €		- €	- €	- €	- €
	file B - conduite vers clarificateur	2002		562 €	- €	- €	- €		- €	- €	- €	- €
traitement biologique-clarificateur	file A - surpresseur	2002		2 249 €	- €	- €	- €		- €	- €	- €	- €
	file B - surpresseur	2002	2023	2 249 €	- €	2 249 €			- €	- €	- €	- €
	file A - robonet	2010	2023/2026/2028	15 000 €	- €	800 €			800 €	- €	800 €	- €
	file B - robonet	2010	2023/2026/2028	15 000 €	- €	800 €			800 €	- €	800 €	- €
	file A - coffret électrique	2002		2 500 €	- €	- €	- €		- €	- €	- €	- €
	file B - coffret électrique	2002		2 500 €	- €	- €	- €		- €	- €	- €	- €
	file A - collecteur à bagues	2002	2024	4 500 €	- €	- €	- €	X	- €	- €	- €	- €
								X				
	file B - collecteur à bagues	2002	2024	4 500 €	- €	- €		X	- €	- €	- €	- €
	file A - pont suceur	2002	2028	61 834 €	- €	- €	- €		- €		3 500 €	- €
	file B - pont suceur	2002	2028	61 834 €	- €	- €	- €	X	- €		3 500 €	- €
traitement biologique-clarificateur/mesure profondeur voile de boues file A	mesure de la profondeur du voile de boues	2002	2027	3 400 €	- €	- €	- €		- €	3 400 €	- €	- €
traitement biologique-clarificateur/mesure profondeur voile de boues file B	mesure de la profondeur du voile de boues	2002	2028	3 400 €	- €	- €	- €		- €	- €	3 400 €	- €
traitement biologique-recirculation des boues	file A - pompe A	2002	2027	2 679 €	- €	- €	- €		- €	2 679 €	- €	- €
	file A - pompe B	2002		2 679 €	- €	- €	- €		- €	- €	- €	- €

	file A - pompe C	2002	2024	2 679 €	- €	- €	- €	X	- €	- €	- €	- €
	file B - pompe A	2002	2027	2 679 €	- €	- €	- €	- €	- €	2 679 €	- €	- €
	file B - pompe B	2002	2026	2 679 €	- €	- €	- €	- €	2 679 €	- €	- €	- €
	file B - pompe C	2002	2024	2 679 €	- €	- €	- €	X	- €	- €	- €	- €
	Equipements hydrauliques (vannes, clapets)			3 900 €	- €	- €	- €		- €	- €	- €	- €
	file A - vanne manuelle recirculation dans les zones anaérobies	2002	2027	900 €	- €	- €	- €		- €	900 €	- €	- €
	file A - vanne manuelle recirculation dans les zones de contact	2002	2027	900 €	- €	- €	- €		- €	900 €	- €	- €
	filet B - vanne manuelle recirculation dans les zones de contacts	2002	2027	900 €	- €	- €	- €		- €	900 €	- €	- €
	file B - vanne manuelle recirculation dans les zones anaérobies		2027	900 €	- €	- €	- €		- €	900 €	- €	- €
traitement biologique-recirculation des boues/mesure de niveau des boues recirculées file A	débitmètre	2002	2023	2 500 €	- €	X	- €		- €	- €	- €	- €
traitement biologique-recirculation des boues/mesure de niveau des boues recirculées file B	débitmètre	2002	2023	2 500 €	- €	X	- €		- €	- €	- €	- €
traitement biologique-zone de contact	file A - agitateur	2002	2028	995 €	- €	- €	- €	X	- €	- €	995 €	- €
	file B - agitateur	2002	2028	995 €	- €	- €	- €	X	- €	- €	995 €	- €
traitement biologique-zone de contact/mesure de débit file A	débitmètre	2002		1 124 €	- €	- €	- €		- €	- €	- €	- €
traitement des boues- pompage des boues épaissies	pompe 1	2002	2023/2026/2028	1 300 €	- €	500 €	>>>>>>>		500 €	- €	- €	1 300 €
	pompe 2	2002	2023/2027	1 300 €	- €	X	- €		- €	500 €	- €	- €
	pompe 3	2006	2025/2028	1 300 €	- €	- €	X		- €	- €	500 €	- €
	Equipements hydrauliques (vannes, clapets)		2023	1 500 €	- €	~~1 500 €~~	- €		- €	- €	- €	- €
traitement des boues- pompage des boues épaissies/mesure de débit	débitmètre centrif A	2002	2023	900 €	- €	X	- €		- €	- €	- €	- €
	débitmètre centrif B	2006	2023	900 €	- €	X	- €		- €	- €	- €	- €
	palan elec local boue	2002		450 €	- €	- €	- €		- €	- €	- €	- €
traitement des boues-centrifugeuse	file B - malaxeur	2002		5 621 €	- €	- €	- €		- €	- €	- €	- €
	file A - centrifugeuse A	2002	2022/2023/2024/2025/2026/2027/2028	56 213 €	X	X	X	X	1 500 €	5 039 €	3 000 €	- €

	file A - centrifugeuse A - conduite reprise des boues - stockage des boues	2002		899 €	- €	- €	- €		- €	- €	- €	- €
	file B - centrifugeuse B (secours)	2002	2022/2023/2024/2025/2026/2027/2028	56 213 €	X	X	X	X	1 500 €	3 000 €	6 000 €	- €
		2002		562 €	- €	- €	- €	X	- €	- €	- €	- €
	file A - vis de reprise des boues - moteur	2002	2028	2 300 €	- €	- €	- €		- €	- €	2 300 €	- €
	file B - pompe gaveuse	2002	2023/2024/2025/2026/2027/2028/2029	7 500 €	- €	X	X	X		1 000 €	1 000 €	3 000 €
	file B - conduite vers stockage des boues deshydratées - vanne 1	2002		225 €	- €	- €	- €		- €	- €	- €	- €
	file A - vis de reprise des boues	2002	2025	~~1 700 €~~	~~- €~~	~~- €~~	~~- €~~		- €	- €	- €	- €
traitement des boues-centrifugeuse/Injection polymère	coffret électrique	2012		1 012 €	- €	- €	- €		- €	- €	- €	- €
	agitateur du bac de stockage	2012		225 €	- €	- €	- €		- €	- €	- €	- €
	agitateur du bac de maturation	2012		225 €	- €	- €	- €		- €	- €	- €	- €
	pompe 1 de lubrification conduite refoulement boues pateuses	2002	2027	815 €	- €	- €	X		- €	815 €	- €	- €
	pompe 2 de lubrification conduite refoulement boues pateuses	2002	2027	815 €	- €	- €	- €	X	- €	815 €	- €	- €
	~~pompe doseuse polymère~~	~~2002~~	-	1 913 €	- €	- €	- €		- €	- €	- €	- €
	pompe doseuse 1 injection du polymère	2002	2029	954 €	- €	- €	- €		- €	- €	- €	954 €
	pompe doseuse 2 injection du polymère	2002	2022/2029	954 €	954 €	- €	- €	X	- €	- €	- €	954 €
	pompe doseuse 3 injection du polymère	2006	2023	954 €	- €	X	- €		- €	- €	- €	- €
	mesure de débit du polymère centrif A	2002	2023	750 €		X	- €		- €	- €	- €	- €
	mesure de débit du polymère centrif B	2002	2023	750 €	- €	X	- €		- €	- €	- €	- €
	circuit d'admission d'eau potable	2002		562 €	- €	- €	- €		- €	- €	- €	- €
	circuit de dilution	2002		562 €	- €	- €	- €		- €	- €	- €	- €

	secondaire (eau industrielle)											
traitement des boues-stockage des boues deshydratées	conduite vers bennes à boues - vanne	2002		225 €	- €	- €	- €		- €	- €	- €	- €
	~~vis 1 de récupération~~	~~2002~~	-	2 811 €	- €	- €	- €		- €	- €	- €	- €
	~~vis 2 de récupération~~	~~2002~~	-	2 811 €	- €	- €	- €		- €	- €	- €	- €
	~~vis 3 de récupération~~	~~2002~~	-	2 811 €	- €	- €	- €		- €	- €	- €	- €
	réducteur vis sous centrif			3 780 €	- €	- €	- €		- €	- €	- €	- €
	vanne 1 conduite vers sécheur des boues	2002		225 €	- €	- €	- €		- €	- €	- €	- €
	pompe à boues NETCH	2002	2023/2024/2025/2026/2027/2028	8 500 €	- €	1 500 €	X	- €		1 500 €	8 500 €	- €
	~~pompe à boues (pompe gaveuse sécheur)~~	~~2009~~	-	4 099 €	~~€~~	~~€~~	~~€~~	-	~~€~~	~~€~~	~~€~~	~~€~~
	conduite vers bennes à boues	2002		562 €	- €	- €	- €		- €	- €	- €	- €
	conduite vers sécheur des boues	2002		562 €	- €	- €	- €		- €	- €	- €	- €
traitement des boues-stockage des boues deshydratées/mesure de niveau	capteur niveau boue dans la trémie	2002		1 301 €	- €	- €	- €		- €	- €	- €	- €
	Répartiteur de boue dans bennes	2002	2027	12 000 €	- €	- €	- €		- €	4 500 €	- €	- €
traitement tertiaire-densadeg	agitateur brassage eau/chlorure ferrique	2002	2023	3 500 €	- €	~~3 500 €~~	- €		- €	- €	- €	- €
	agitateur brassage eau/polymère	2002	2027	3 500 €	- €	- €	- €		- €	3 500 €	- €	- €
	agitateur brassage eau/boues	2002	2027	3 500 €	- €	- €	- €		- €	3 500 €	- €	- €
	conduite 1 vers reprise des flottants - vanne d'isolement	2002		225 €	- €	- €	- €		- €	- €	- €	- €
	conduite 2 vers reprise des flottants - vanne d'isolement	2002		225 €	- €	- €	- €		- €	- €	- €	- €
	racleur de fond	2002	2024	430 000 €	- €	- €	- €	X	- €	- €	- €	- €
traitement tertiaire-densadeg/injection chlorure ferrique	pompe doseuse 1	2006	2025	2 315 €	- €	- €	- €	x	- €	- €	- €	- €
	pompe doseuse 2	2006	2023	2 315 €	- €	2 315 €		x	- €	- €	- €	- €
		2002		840 €	- €	- €	- €	X	- €	- €	- €	- €
	circuit de distribution du chlorure ferrique	2002		562 €	- €	- €	- €		- €	- €	- €	- €

	vanne de dépotage	2002		562 €	- €	- €	- €		- €	- €	- €	- €
traitement tertiaire-densadeg/injection polymère	pompe doseuse 1 injection du polymère	2002	2026	562 €	- €	- €	- €		- €	562 €	- €	- €
	pompe doseuse 2 injection du polymère	2004		562 €	- €	- €	- €		- €	- €	- €	- €
	centrale polymère	2006	2023/2028	11 810 €	- €	1 500 €	>>>>>>>>	1 500 €	- €	- €	1 500 €	- €
	circuit d'admission d'eau potable	2002		562 €	- €	- €	- €		- €	- €	- €	- €
	circuit de distribution du polymère	2002		562 €	- €	- €	- €		- €	- €	- €	- €
traitement tertiaire-densadeg/mesure de niveau du voile de boues	mesure de niveau du voile de boues	2006	2027	4 788 €	- €	- €	- €		- €	4 788 €	- €	- €
traitement tertiaire-extraction et recirculation des boues densadeg	circuit vers bâche à boues - vanne d'isolement	2002		225 €	- €	- €	- €		- €	- €	- €	- €
	pompe à boues 1 recirculation	2002	2027	3 500 €	- €	- €	- €	X	- €	3 500 €	- €	- €
	pompe à boues 3 extraction	2002	2027	3 500 €	- €	- €	- €		- €	3 500 €	- €	- €
	pompe à boues 2	2002	2028	3 500 €	- €	- €	- €		- €	- €	3 500 €	- €
traitement tertiaire-extraction et recirculation des boues densadeg/mesure de débit des boues extraites	débitmètre des boues extraites	2002	2025	1 349 €	- €	- €	- €		- €	- €	- €	- €
traitement tertiaire-reprise des flottants	vanne manuelle d'isolement 1	2002		225 €	- €	- €	- €		- €	- €	- €	- €
	vanne manuelle d'isolement 2	2002		225 €	- €	- €	- €		- €	- €	- €	- €
	vanne manuelle d'isolement 3	2002		225 €	- €	- €	- €		- €	- €	- €	- €
	pompe de reprise	2002		450 €	- €	- €	- €		- €	- €	- €	- €
	conduite de refoulement vers eau brute - clapet	2002		225 €	- €	- €	- €		- €	- €	- €	- €
	mesure de niveau	2009		830 €	- €	- €	- €		- €	- €	- €	- €

DETAIL DU PROGRAMME DE GROS ENTRETIEN ET DE RENOUVELLEMENT - TRAITEMENT - STEP DE MAUREPAS

LISTE DES EQUIPEMENTS		Date de mise en service début de contrat	2022	2023	2024	2025	2026	2027	2028	2029
			réalisé	réalisé	réalisé	réalisé	programmé	programmé	programmé	programmé
	Support gestion réactifs	01/01/1999	- €	- €	- €	- €	- €	- €	- €	- €
	Estimations de comptage	01/01/1999	- €	- €	- €	- €	- €	- €	- €	- €
	Compteur énergie STEP de Maurepas	01/01/1998	- €	- €	- €	- €	- €	- €	- €	- €
Accès	Escalier plateforme canal de comptage	01/01/1998	- €	- €	- €	- €	- €	- €	- €	- €
	Garde corps canal arrivée	01/01/1998	- €	- €	- €	- €	- €	- €	- €	- €
	Garde corps plateforme	01/01/1998	- €	- €	- €	- €	- €	- €	- €	- €
	Plateforme canal d'arrivée	01/01/1998	- €	- €	- €	- €	- €	- €	- €	- €
	Portillon accès plateforme	01/01/1998	- €	- €	- €	- €	- €	- €	- €	- €
	Portillon accès canal entrée eau brute	01/01/1998	- €	- €	- €	- €	- €	- €	- €	- €
	Portillon double vantaux	01/01/1998	- €	- €	- €	- €	- €	- €	- €	- €
	Plaques de couverture arrivée eaux brutes (11)	01/01/1998	- €	- €	- €	- €	- €	- €	- €	- €
	Trappes canal d'arrivée	01/01/1999	- €	- €	- €	- €	- €	- €	- €	- €
	Plaques de couverture canal de comptage (6)	01/01/1998	- €	- €	- €	- €	- €	- €	- €	- €
	Plaque de couverture répartiteur n°1	01/01/1998	- €	- €	- €	- €	- €	- €	- €	- €
	Plaque de couverture répartiteur n°2	01/01/1998	- €	- €	- €	- €	- €	- €	- €	- €
	Garde-corps canal de rejet	01/01/1998	- €	- €	- €	- €	- €	- €	- €	- €
	Plaques de couverture canal de sortie file B (6)	01/01/1998	- €	- €	- €	- €	- €	- €	- €	- €
	Plaques de couverture canal de sortie file A (6)	01/01/1998	- €	- €	- €	- €	- €	- €	- €	- €
Prétraitement et poste de dépotage	Pompe d'Insufflation d'air dégraisseur	13/03/2018	- €	3 825 €	425 €	- €	- €	- €	- €	- €
	Goulotte évacuation graisse	01/01/1998	- €	- €	- €	- €	- €	- €	- €	- €
	Passerelle déssableur-dégraisseur	01/01/1998	- €	- €	- €	- €	- €	- €	- €	- €
	Garde-corps bassin dégraisseur-déssableur	01/01/1998	- €	- €	- €	- €	- €	- €	- €	- €
	Garde-corps partie dégrillage	01/01/1998	- €	- €	- €		- €	- €	- €	- €
	Batardeaux prétraitement (10)	01/01/1998	- €	- €	2 963 €	3 111 €	- €	- €	- €	- €

	Module à masques	01/01/1998	- €	- €	- €	9 742 €	- €	- €	- €	- €
	Caillebotis partie dégrillage	01/01/1998	- €	- €	- €		- €	- €	- €	- €
	Plaque couverture dégraisseur	01/01/1998	- €	- €	- €		- €	- €	- €	- €
	Plaque couverture bac à graisse	01/01/1998	- €	- €	- €		- €	- €	- €	- €
	Aérotherme local prétraitement	01/01/1998	- €	- €	- €	946 €	- €	- €	- €	- €
	Eclairage prétraitement	01/01/1998	- €	- €	- €		- €	- €	5 000 €	- €
	Pompe extraction des sables 2	30/05/2016	- €	3 327 €	- €		- €	- €	- €	- €
	Pompe extraction des sables 1	03/01/2013	- €	3 327 €	- €		- €	- €	- €	- €
	Classificateur de sables	01/01/1998	- €	- €	- €		- €	- €	12 000 €	- €
	Dégrilleur motorisé secondaire	29/08/2017	- €	- €	359 €		- €	- €	2 000 €	- €
	Vis extraction refus de dégrillage	01/01/1998	- €	- €	5 350 €		- €	- €	- €	1 500 €
	Dégrilleur automatique principal	02/01/2020	- €	- €	- €		- €	- €	- €	4 000 €
	Racleur graisse	01/01/2005	- €	- €	- €		- €	- €	- €	- €
	Compacteur refus de dégrillage	01/01/2002	- €	1 819 €	- €		- €	2 800 €	- €	- €
	Vanne extraction sable 2	01/01/1999	- €	- €	2 106 €		- €	- €	- €	- €
	Vanne extraction sable 1	01/01/1999	- €	- €	2 106 €		- €	- €	- €	- €
	Tuyauterie extraction des sables n°1	01/01/1998	- €	- €	- €	- €	- €	- €	- €	- €
	Tuyauterie extraction des sables n°2	01/01/1998	- €	- €	- €	- €	- €	- €	- €	- €
	Eléctrovannes retours en tete	01/01/1998	- €	- €	- €	- €	- €	- €	- €	- €
	Vanne vidange bac à graisse	01/01/1998	- €	- €	- €	- €	- €	- €	- €	- €
	Tuyauterie air vicié	01/01/1998	- €	- €	- €	- €	- €	- €	- €	- €
	Tuyauterie arrivée eaux brutes	01/01/1998	- €	- €	- €	- €	- €	- €	- €	- €
	Agitateur matière de vidange 2	01/01/1999	- €	- €	- €	- €	- €	- €	- €	- €
	Agitateur matière de vidange 1	01/01/1999	- €	- €	3 616 €	- €	- €	- €	- €	- €
	Dégrilleur secondaire matière de vidange	01/01/1998	- €	- €	- €	- €	- €	- €	- €	- €
	Batardeau matière de vidange	01/01/1999	- €	- €	- €	- €	- €	- €	- €	- €
	Plaques de couverture local matières de vidange	01/01/1998	- €	- €	- €	- €	- €	- €	- €	- €
	Eclairage extérieur prétraitement	01/01/1998	- €	- €	- €	- €	- €	- €	2 000 €	- €
	Pompes matière de vidange 2	01/01/1999	- €	561 €	- €	- €	- €	- €	- €	- €

	Pompes matière de vidange 1	01/01/1999	- €	- €	1 358 €	- €	- €	- €	- €	- €
	Benne à sables	01/01/1998	- €	- €	- €	- €	- €	- €	23 000 €	- €
	Dégrilleur, compacteur primaire matière de vidange	01/01/1999	- €	- €	- €	- €	- €	- €	- €	- €
	Electrovannes dégrilleur primair matière de vidange	01/01/1999	- €	- €	- €	- €	- €	- €	- €	- €
	Vannes entrée traitement matière de vidange 2	01/01/1999	- €	- €	- €	- €	- €	- €	- €	- €
	Vannes entrée traitement matière de vidange 1	01/01/1999	- €	- €	- €	- €	- €	- €	- €	- €
	Vanne dégrilleur secondaire matière de vidange	01/01/1998	- €	- €	- €	- €	- €	- €	- €	- €
	Vanne dépotage matières de vidange	01/01/1998	- €	- €	- €	- €	- €	- €	- €	- €
Manutention / Potences, rails	Potence agitateur zone aération file A	01/01/1999	- €	- €	- €	- €	- €	- €	- €	900 €
	Potence pompes liqueur mixte file B	01/01/1999	- €	- €	- €	- €	- €	- €	- €	600 €
	Potence pompes liqueur mixte file B	01/01/1998	- €	- €	- €	- €	- €	- €	600 €	- €
	Potence agitateur zone aérobie file B (A 256)	01/01/1998	- €	- €	- €	- €	- €	- €	900 €	- €
	Potence agitateur zone aérobie file B (A 255)	01/01/1998	- €	- €	- €	- €	- €	- €	900 €	- €
	Potence agitateur zone anoxie file B (A 253)	01/01/1998	- €	- €	- €	- €	- €	- €	600 €	- €
	Potence agitateur zone anoxie file B (A 254)	01/01/1998	- €	- €	- €	- €	- €	- €	600 €	- €
	Potence agitateur zone anaérobie file B (A 252)	01/01/1998	- €	- €	- €	- €	- €	- €	600 €	- €
	Potence pompes liqueur mixte file A	01/01/1998	- €	- €	- €	- €	- €	- €	600 €	- €
	Potence agitateur zone aérobie file A (A 215)	01/01/1998	- €	- €	- €	- €	- €	- €	900 €	- €
	Potence agitateur zone anaérobie file A (A 212)	01/01/1998	- €	- €	- €	- €	- €	- €	600 €	- €
	Potence agitateur zone aérobie file A (A 216)	01/01/1998	- €	- €	- €	- €	- €	- €	900 €	- €
	Potence agitateur zone anoxie file A (A 213)	01/01/1998	- €	- €	- €	- €	- €	- €	600 €	- €
	Potence agitateur zone anaérobie file B (A 251)	01/01/1998	- €	- €	- €	- €	- €	- €	600 €	- €
	Potence agitateur zone anoxie file A (A 214)	01/01/1998	- €	- €	- €	- €	- €	- €	600 €	- €
	Potence agitateur zone anaérobie file A (A 211)	01/01/1998	- €	- €	- €	- €	- €	- €	600 €	- €
	Potence poste toutes eaux	01/01/1998	- €	- €	- €	- €	- €	- €	600 €	- €
	Monorail avec chariot local centrifugeuse n°3	01/01/2011	- €	- €	- €	- €	- €	- €	- €	- €
	Monorail avec chariot local centrifugeuse n°2	01/01/1998	- €	- €	- €	- €	- €	- €	- €	- €
	Potence avec treuil puit à flottant	01/01/1999	- €	- €	- €	- €	- €	- €	- €	600 €
	Pied de potence matiere de vidange 2 (local à sable)	01/01/1999	- €	- €	- €	- €	- €	- €	- €	- €

	Pied de potence matiere de vidange 1 (local à sable)	01/01/1999	- €	- €	- €	- €	- €	- €	- €	- €
	Potence avec treuil (et pied) matiere de vidange (local à sa ble)	01/01/1999	- €	- €	- €	- €	- €	- €	- €	600 €
	Portique dégrilleur secondaire	01/01/1998	- €	- €	- €	- €	- €	- €	- €	- €
	Portique dégrilleur principal	01/01/1998	- €	- €	- €	- €	- €	- €	- €	- €
	Portique enfluent des eaux (canal de comptage)	01/01/1998	- €	- €	- €	- €	- €	- €	- €	- €
	Monorail avec chariot local centrifugeuse n°1	01/01/1998	- €	- €	- €	- €	- €	- €	- €	- €
	Potence agitateur zone de contact file B (A 250)	01/01/1998	- €	- €	- €	- €	- €	- €	600 €	- €
	Potence agitateur zone de contact file A (A210)	01/01/1998	- €	- €	- €	- €	- €	- €	600 €	- €
	Potence avec treuil agitateur n°2 bassin tampon	01/01/1998	- €	- €	- €	- €	- €	- €	600 €	- €
	Potence avec treuil agitateur n°1 bassin tampon	01/01/1998	- €	- €	- €	- €	- €	- €	600 €	- €
	Palan à chaine	01/01/1999	- €	- €	- €	- €	- €	- €	- €	- €
	Monorail avec chariot poste de recirculation	01/01/1999	- €	- €	- €	- €	- €	- €	- €	- €
	Monorail avec chariot local surpresseur P1	01/01/2011	- €	- €	- €	- €	- €	- €	- €	- €
	Monorail avec chariot local surpresseur P2	01/01/1999	- €	- €	- €	- €	- €	- €	- €	- €
	Monorail avec chariot local surpresseur P3	01/01/2011	- €	- €	- €	- €	- €	- €	- €	- €
	Palonier	01/01/1999	- €	- €	- €	- €	- €	- €	- €	- €
	Pied de potence bassin tampon 1	01/01/1999	- €	- €	- €	- €	- €	- €	- €	- €
	Pied de potence bassin tampon 2	01/01/1999	- €	- €	- €	- €	- €	- €	- €	- €
	Pied de potence puit à écume	01/01/1999	- €	- €	- €	- €	- €	- €	- €	- €
	Potence nue sur pied dégraisseur	01/01/1998	- €	- €	- €	- €	- €	- €	600 €	- €
Dégazeur, Puits à flottants, puits à écumes	Barres de guidage pompe puits à flottants	01/01/1998	- €	- €	- €	- €	- €	- €	- €	- €
	Plaque de couverture accès pompe puit à flottants	01/01/1999	- €	- €	- €	- €	- €	- €	- €	- €
	Plaque de couverture accès puit à flottants	01/01/1998	- €	- €	- €	- €	- €	- €	- €	- €
	Détecteurs niveaux cuve à flottants (2)	01/01/1998	- €	- €	- €	- €	- €	- €	- €	- €
	Pompe vidange puits à flottants	16/05/2018	- €	- €	- €	- €	- €	- €	- €	1 400 €
	Cuve à flottants	01/01/1998	- €	- €	- €	- €	- €	- €	- €	- €
	Tuyauterie pompe à flottants	01/01/1998	- €	- €	- €	- €	- €	- €	- €	- €
	Garde corps dégazeur	01/01/1998	- €	- €	- €	- €	- €	- €	- €	- €
	Racleur de surface dégazeur	01/01/1998	- €	- €	- €	- €	- €	- €	3 000 €	- €

	Barres de guidage pompe puits à écumes	01/01/1998	- €	- €	- €	- €	- €	- €	- €	- €
	Plaque couverture chambre de vanne puit à écume	01/01/1998	- €	- €	- €	- €	- €	- €	- €	- €
	Détecteur de niveau (2)	01/01/1998	- €	- €	- €	- €	- €	- €	- €	- €
	Pompe vidange puits à écumes	01/01/2005	- €	- €	1 679 €	- €	- €	- €	- €	- €
	Vanne pompe à écumes	01/01/1998	- €	- €	- €	- €	- €	- €	- €	- €
	Clapet pompe à écumes	01/01/1998	- €	- €	- €	- €	- €	- €	- €	- €
	Tuyauterie pompe à écumes	01/01/1998	- €	- €	- €	- €	- €	- €	- €	- €
Bassins tampons	Agitateur n°2 bassin tampon principal	04/04/2012	- €	- €	2 414 €	- €	- €	- €	- €	- €
	Agitateur n°1 bassin tampon principal	03/04/2012	- €	- €	2 414 €	- €	- €	- €	- €	- €
	Agitateur n°1 bassin tampon secondaire (hydroéjecteur)	01/01/1998	- €	- €	1 941 €	- €	- €	- €	- €	- €
	Agitateur n°2 bassin tampon secondaire	03/04/2012	- €	- €	- €	- €	- €	- €	- €	- €
	Echelle mobile bassin tampon principal	01/01/1999	- €	- €	- €	- €	- €	- €	- €	- €
	Echelle passerelle bassin tampon principal	01/01/2009	- €	- €	- €	- €	- €	- €	- €	- €
	Passerelle bassin tampon principal	01/01/1998	- €	- €	- €	- €	- €	- €	- €	- €
	Garde-corps bassin tampon principal	01/01/1998	- €	- €	- €	- €	- €	- €	- €	- €
	Passerelle bassin tampon secondaire	01/01/1998	- €	- €	- €	- €	- €	- €	- €	- €
	Lame déversoir remplissage bassin tampon principal	01/01/1998	- €	- €	- €	- €	- €	- €	- €	- €
	Barres de guidage pompe bassin tampon secondaire	01/01/1998	- €	- €	- €	- €	- €	- €	- €	- €
	Barres de guidage agitateur n°1 bassin tampon secondaire	01/01/1998	- €	- €	- €	- €	500 €	- €	- €	- €
	Barres de guidage agitateur n°2 bassin tampon secondaire	01/01/1998	- €	- €	- €	- €	- €	- €	- €	- €
	Plaque couverture lame déversoir bassin tampon principal	01/01/1999	- €	- €	- €	- €	- €	- €	- €	- €
	Pied d'assise pompe de vidange n°2 bassin tampon principal	01/01/1998	- €	- €	- €	- €	- €	- €	- €	- €
	Pied d'assise pompe de vidange n°1 bassin tampon principal	01/01/1998	- €	- €	- €	- €	- €	- €	- €	- €
	Pied d'assise pompe bassin tampon secondaire	01/01/1998	- €	- €	- €	- €	700 €	- €	- €	- €
	Détecteur de niveaux bassin tampon secondaire (3)	01/01/1998	- €	- €	- €	- €	- €	- €	- €	- €
	Pompe de vidange n°2 bassin tampon principal	01/01/2005	- €	- €	1 834 €	- €	- €	- €	- €	- €
	Pompe de vidange n°1 bassin tampon principal	01/01/1998	- €	- €	1 834 €	- €	- €	- €	- €	- €
	Pompe bassin tampon secondaire*2	01/01/1998	- €	- €	1 977,48 €	- €	1 500 €	- €	- €	- €
	Électrovanne trop plein bassin tampon principal	01/01/2013	- €	- €	- €	- €	- €	- €	- €	- €

	Vanne pompe bassin tampon secondaire n°1	01/01/1998	- €	- €	- €	- €	- €	- €	- €	- €
	Vanne pompe bassin tampon secondaire n°2	01/01/1998	- €	- €	- €	- €	- €	- €	- €	- €
	Clapet pompe bassin tampon secondaire n°1	01/01/1998	- €	- €	- €	- €	- €	- €	- €	- €
	Clapet pompe bassin tampon secondaire n°2	01/01/1998	- €	- €	- €	- €	- €	- €	- €	- €
	Tuyauterie pompe bassin tampon secondaire	01/01/1998	- €	- €	- €	- €	- €	- €	- €	- €
	Tuyauterie pompe vidange n°1 bassin tampon principal	01/01/1998	- €	- €	- €	- €	- €	- €	- €	- €
	Tuyauterie pompe vidange n°2 bassin tampon principal	01/01/1998	- €	- €	- €	- €	- €	- €	- €	- €
Poste toutes eaux	Barres de guidage pompe toutes eaux n°2	01/01/1998	- €	- €	- €	- €	- €	- €	- €	- €
	Barres de guidage pompe toutes eaux n°1	01/01/1998	- €	- €	- €	- €	- €	- €	- €	- €
	Pied d'assise pompe toutes eaux n°1	01/01/1998	- €	- €	- €	- €	- €	- €	- €	- €
	Pied d'assise pompe toutes eaux n°2	01/01/1998	- €	- €	- €	- €	- €	- €	- €	- €
	Pompe de relevage n°2 poste toutes eaux	01/01/2006	- €	- €	1 941 €	- €	- €	- €	- €	- €
	Pompe de relevage n°1 poste toutes eaux	01/01/1998	- €	- €	1 941 €	- €	- €	- €	- €	- €
	Plaque de couverture chambre de vanne poste toutes eaux	01/01/1998	- €	- €	- €	- €	- €	- €	- €	- €
	Plaque de couverture accès poste toutes eaux	01/01/1998	- €	- €	- €	- €	- €	- €	- €	- €
	Détecteur de niveau (2)	01/01/1998	- €	- €	- €	- €	- €	- €	- €	- €
	Vanne pompe toutes eaux n°2	01/01/1998	- €	- €	1 169 €	- €	- €	- €	- €	- €
	Vanne pompe toutes eaux n°1	01/01/1998	- €	- €		- €	- €	- €	- €	- €
	Clapet pompe toutes eaux n°2	01/01/1998	- €	- €		- €	- €	- €	- €	- €
	Clapet pompe toutes eaux n°1	01/01/1998	- €	- €		- €	- €	- €	- €	- €
	Clapet entrée poste toutes eaux	01/01/1998	- €	- €		- €	- €	- €	- €	- €
	Tuyauterie pompe toutes eaux n°1	01/01/1998	- €	- €	2 665 €	- €	- €	- €	- €	- €
	Tuyauterie pompe toutes eaux n°2	01/01/1998	- €	- €	2 665 €	- €	- €	- €	- €	- €
	Détecteurs de niveau poste prétraitement flottants (2)	01/01/1998	- €	- €	- €	- €	- €	- €	- €	- €
	Pompe à flottants vers centrifugeuses	01/01/1998	- €	- €	- €	- €	- €	- €	- €	- €
	Cuve stockage flottants avant traitement	01/01/1998	- €	- €	- €	- €	- €	- €	- €	- €
	Vanne pompe à flottants	01/01/1998	- €	- €	- €	- €	- €	- €	- €	- €
	Tuyauterie pompe à flottants vers centrifugeuses	01/01/1998	- €	- €	- €	- €	- €	- €	- €	- €
	Vanne by-pass répartiteur	01/01/1998	- €	- €	- €	- €	- €	- €	- €	- €

Surpresseurs	Surpresseur d'aération file A et B (S272) & coffret d'insonorisation	01/01/2002	- €	34 291 €	- €	- €	- €	- €	- €	- €
	Surpresseur d'aération file A (S270) & coffret d'insonorisation	01/01/2002	- €	34 291 €	- €	- €	- €	- €	- €	2 500 €
	Surpresseur d'aération file B (S271) & coffret d'insonorisation	04/03/2013	- €	34 291 €	- €	- €	- €	- €	- €	2 500 €
	Pressiometre file A	01/01/1998	- €	- €	- €	- €	- €	- €	- €	- €
	Pressiometre file B	01/01/1998	- €	- €	- €	- €	- €	- €	- €	- €
	Pressiometre digital file A	01/01/1998	- €	- €	- €	- €	- €	- €	- €	- €
	Pressiometre digital file B	01/01/1998	- €	- €	- €	- €	- €	- €	- €	- €
	Eclairage local surpression	01/01/1998	- €	- €	- €	- €	- €	- €	1 300 €	- €
	Vanne aval surpresseur file A et B	01/01/1998	- €	- €	12 945 €	- €	- €	- €	- €	- €
	Vanne aval surpresseur file B	01/01/1998	- €	- €		- €	- €	- €	- €	- €
	Vanne aval surpresseur file A	01/01/1998	- €	- €		- €	- €	- €	- €	- €
	Vanne amont surpresseur file A et B	01/01/1998	- €	- €		- €	- €	- €	- €	- €
	Vanne amont surpresseur file B	01/01/2001	- €	- €		- €	- €	- €	- €	- €
	Vanne amont surpresseur file A	01/01/1998	- €	- €		- €	- €	- €	- €	- €
	Vanne automatique surpresseur de secours					4 942 €				
	Tuyauterie surpresseur file A	01/01/1998	- €	- €	- €	- €	- €	- €	- €	- €
	Tuyauterie surpresseur file B	01/01/1998	- €	- €	- €	- €	- €	- €	- €	- €
	Tuyauterie surpresseur file A et B	01/01/1998	- €	- €	- €	- €	- €	- €	- €	- €
Bassins biologiques	Agitateur zone anoxie file A (A214)	01/01/2005	- €	7 762 €	- €	- €	- €	- €	- €	- €
	Agitateur zone anaérobie file A (A212)	22/06/2017	- €	7 762 €	- €	- €	- €	- €	- €	- €
	Agitateur zone aérobie file A (A215)	23/04/2015	- €	7 762 €	- €	- €	- €	- €	- €	- €
	Agitateur zone aérobie file A (A216)	23/04/2015	- €	7 762 €	- €	- €	- €	- €	- €	- €
	Agitateur zone de contact file A (A210)	24/03/2010	- €	7 762 €	- €	- €	- €	- €	- €	- €
	Agitateur zone anaérobie file A (A211)	05/04/2012	- €	7 762 €	- €	- €	- €	- €	- €	- €
	Agitateur zone anoxie file A (A213)	05/04/2012	- €	7 762 €	- €	- €	- €	- €	- €	- €
	Barre de guidage agitateur A 215	01/01/1999	- €		- €	- €	- €	- €	- €	- €
	Barre de guidage agitateur A 212	01/01/1999	- €		- €	- €	- €	- €	- €	- €
	Barre de guidage agitateur A 211	01/01/1999	- €		- €	- €	- €	- €	- €	- €
	Barre de guidage agitateur A 210	01/01/1999	- €		- €	- €	- €	- €	- €	- €

	Barre de guidage agitateur A 214	01/01/1999	- €		- €	- €	- €	- €	- €	- €
	Barre de guidage agitateur A 213	01/01/1999	- €		- €	- €	- €	- €	- €	- €
	Barre de guidage agitateur A 216	24/06/2015	- €		- €	- €	- €	- €	- €	- €
	Pompe liqueur mixte file A (P219) n°1	01/01/1999	- €	2 800 €	- €	- €	- €	- €	- €	- €
	Pompe liqueur mixte file A (P218) n°2	01/01/1999	- €	2 800 €	- €	- €	- €	- €	- €	- €
	Barres de guidage pompe liqueur mixte file A n°1	01/01/1999	- €		- €	- €	- €	- €	- €	- €
	Barres de guidage pompes liqueur mixte file A n°2	01/01/1999	- €		- €	- €	- €	- €	- €	- €
	Vanne isolement tuyauterie air surpressé file A n°1	01/01/1998	- €	30 €	- €	- €	- €	- €	- €	- €
	Vanne isolement tuyauterie air surpressé file A n°2	01/01/1998	- €	30 €	- €	- €	- €	- €	- €	- €
	Vanne isolement tuyauterie air surpressé file A n°3	01/01/1998	- €	30 €	- €	- €	- €	- €	- €	- €
	Vanne isolement tuyauterie air surpressé file A n°4	01/01/1998	- €	30 €	- €	- €	- €	- €	- €	- €
	Vanne isolement tuyauterie air surpressé file A n°5	01/01/1998	- €	30 €	- €	- €	- €	- €	- €	- €
	Vanne isolement tuyauterie air surpressé file A n°6	01/01/1998	- €	30 €	- €	- €	- €	- €	- €	- €
	Vanne isolement tuyauterie air surpressé file A n°7	01/01/1998	- €	30 €	- €	- €	- €	- €	- €	- €
	Vanne isolement tuyauterie air surpressé file A n°8	01/01/1998	- €	30 €	- €	- €	- €	- €	- €	- €
	Garde corps bassin d'aération file A	01/01/1998	- €	- €	- €	- €	- €	- €	- €	- €
	Raquettes diffusion d'air bassin file A n°1	01/01/2007	- €	- €	- €	- €	- €	- €	- €	- €
	Raquettes diffusion d'air bassin file A n°2	01/01/2007	- €	- €	- €	- €	- €	- €	- €	- €
	Raquettes diffusion d'air bassin file A n°3	01/01/2007	- €	- €	- €	- €	- €	- €	- €	- €
	Raquettes diffusion d'air bassin file A n°4	01/01/2007	- €	- €	- €	- €	- €	- €	- €	- €
	Raquettes diffusion d'air bassin file A n°5	01/01/2007	- €	- €	- €	- €	- €	- €	- €	- €
	Raquettes diffusion d'air bassin file A n°6	01/01/2007	- €	- €	- €	- €	- €	- €	- €	- €
	Raquettes diffusion d'air bassin file A n°7	01/01/2007	- €	- €	- €	- €	- €	- €	- €	- €
	Raquettes diffusion d'air bassin file A n°8	01/01/2007	- €	- €	- €	- €	- €	- €	- €	- €
	Manomètre file A rampe n°1	01/01/1998	- €	- €	- €	- €	- €	- €	- €	- €
	Manomètre file A rampe n°2	01/01/1998	- €	- €	- €	- €	- €	- €	- €	- €
	Manomètre file A rampe n°3	01/01/1998	- €	- €	- €	- €	- €	- €	- €	- €
	Manomètre file A rampe n°4	01/01/1998	- €	- €	- €	- €	- €	- €	- €	- €
	Manomètre file A rampe n°5	01/01/1998	- €	- €	- €	- €	- €	- €	- €	- €

	Manomètre file A rampe n°6	01/01/1998	- €	- €	- €	- €	- €	- €	- €	- €
	Manomètre file A rampe n°7	01/01/1998	- €	- €	- €	- €	- €	- €	- €	- €
	Manomètre file A rampe n°8	01/01/1998	- €	- €	- €	- €	- €	- €	- €	- €
	Tuyauterie boue recirculée zone de contact file A	01/01/1998	- €	- €	- €	- €	- €	- €	- €	- €
	Tuyauterie boue recirculée zone anaérobie file A	01/01/1998	- €	- €	- €	- €	- €	- €	- €	- €
	Tuyauterie air surpressé file A rampe n°1	01/01/1998	- €	- €	- €	- €	- €	- €	- €	- €
	Tuyauterie air surpressé file A rampe n°2	01/01/1998	- €	- €	- €	- €	- €	- €	- €	- €
	Tuyauterie air surpressé file A rampe n°3	01/01/1998	- €	- €	- €	- €	- €	- €	- €	- €
	Tuyauterie air surpressé file A rampe n°4	01/01/1998	- €	- €	- €	- €	- €	- €	- €	- €
	Tuyauterie air surpressé file A rampe n°5	01/01/1998	- €	- €	- €	- €	- €	- €	- €	- €
	Tuyauterie air surpressé file A rampe n°6	01/01/1998	- €	- €	- €	- €	- €	- €	- €	- €
	Tuyauterie air surpressé file A rampe n°7	01/01/1998	- €	- €	- €		- €	- €	- €	- €
	Tuyauterie air surpressé file A rampe n°8	01/01/1998	- €	- €	- €		- €	- €	- €	- €
	Agitateur zone anaérobie file B (A 252)	01/01/2007	- €	- €	45 624 €	1 792 €	- €	- €	- €	- €
	Agitateur zone anoxie file B (A 254)	11/07/2017	- €	- €			- €	- €	- €	- €
	Agitateur zone de contact file B (A 250)	05/07/2016	- €	- €			- €	- €	- €	- €
	Agitateur zone aérobie file B (A256)	29/09/2011	- €	- €			- €	- €	- €	- €
	Agitateur zone aérobie file B (A 255)	01/01/2007	- €	- €			- €	- €	- €	- €
	Agitateur zone anaérobie file B (A 251)	05/04/2012	- €	- €			- €	- €	- €	- €
	Agitateur zone anoxie file B (A 253)	07/10/2011	- €	- €			- €	- €	- €	- €
	Pompe liqueur mixte file B (P257) n°1	01/01/1999	- €	- €	- €	2 401 €	- €	- €	- €	- €
	Pompe liqueur mixte file B (P258) n°2	01/01/1999	- €	- €	- €	- €	- €	- €	- €	- €
	Vannes isolement tuyauterie air surpressé file B n°1	01/01/1998	- €	30 €	- €	- €	- €	- €	- €	- €
	Vannes isolement tuyauterie air surpressé file B n°2	01/01/1998	- €	30 €	- €	- €	- €	- €	- €	- €
	Vannes isolement tuyauterie air surpressé file B n°3	01/01/1998	- €	30 €	- €	- €	- €	- €	- €	- €
	Vannes isolement tuyauterie air surpressé file B n°4	01/01/1998	- €	30 €	- €	- €	- €	- €	- €	- €
	Vannes isolement tuyauterie air surpressé file B n°5	01/01/1998	- €	30 €	- €	- €	- €	- €	- €	- €
	Vannes isolement tuyauterie air surpressé file B n°6	01/01/1998	- €	30 €	- €	- €	- €	- €	- €	- €
	Vannes isolement tuyauterie air surpressé file B n°7	01/01/1998	- €	30 €	- €	- €	- €	- €	- €	- €

	Vannes isolement tuyauterie air surpressé file B n°8	01/01/1998	- €	30 €	- €	- €	- €	- €	- €	- €
	Garde corps bassin d'aération file B	01/01/1998	- €	- €	- €	- €	- €	- €	- €	- €
	Barres de guidage agitateur file B (A252)	01/01/1998	- €	- €	- €	- €	- €	- €	- €	- €
	Barres de guidage agitateur file B (A254)	01/01/1998	- €	- €	- €	- €	- €	- €	- €	- €
	Barres de guidage agitateur file B (A250)	01/01/1998	- €	- €	- €	- €	- €	- €	- €	- €
	Barre de guidage agitateur file B (A256)	01/01/1998	- €	- €	- €	- €	- €	- €	- €	- €
	Barre de guidage agitateur file B (A255)	01/01/1998	- €	- €	- €	- €	- €	- €	- €	- €
	Barre de guidage agitateur file B (A251)	01/01/1998	- €	- €	- €	- €	- €	- €	- €	- €
	Barre de guidage agitateur file B (A253)	01/01/1998	- €	- €	- €	- €	- €	- €	- €	- €
	Barre de guidage pompe liqueur mixte file B (P257) n°1	01/01/1998	- €	- €	- €	- €	- €	- €	- €	- €
	Barre de guidage pompe liqueur mixte file B (P258) n°2	01/01/1998	- €	- €	- €	- €	- €	- €	- €	- €
	Raquettes diffusion d'air bassin file B n°1	01/01/2007	- €	- €	- €	- €	- €	- €	- €	- €
	Raquettes diffusion d'air bassin file B n°2	01/01/2007	- €	- €	- €	- €	- €	- €	- €	- €
	Raquettes diffusion d'air bassin file B n°3	01/01/2007	- €	- €	- €	- €	- €	- €	- €	- €
	Raquettes diffusion d'air bassin file B n°4	01/01/2007	- €	- €	- €	- €	- €	- €	- €	- €
	Raquettes diffusion d'air bassin file B n°5	01/01/2007	- €	- €	- €	- €	- €	- €	- €	- €
	Raquettes diffusion d'air bassin file B n°6	01/01/2007	- €	- €	- €	- €	- €	- €	- €	- €
	Raquettes diffusion d'air bassin file B n°7	01/01/2007	- €	- €	- €	- €	- €	- €	- €	- €
	Raquettes diffusion d'air bassin file B n°8	01/01/2007	- €	- €	- €	- €	- €	- €	- €	- €
	Manomètres file B rampe n°1	01/01/1998	- €	- €	- €	- €	- €	- €	- €	- €
	Manomètres file B rampe n°2	01/01/1998	- €	- €	- €	- €	- €	- €	- €	- €
	Manomètres file B rampe n°3	01/01/1998	- €	- €	- €	- €	- €	- €	- €	- €
	Manomètres file B rampe n°4	01/01/1998	- €	- €	- €	- €	- €	- €	- €	- €
	Manomètres file B rampe n°5	01/01/1998	- €	- €	- €	- €	- €	- €	- €	- €
	Manomètres file B rampe n°6	01/01/1998	- €	- €	- €	- €	- €	- €	- €	- €
	Manomètres file B rampe n°7	01/01/1998	- €	- €	- €	- €	- €	- €	- €	- €
	Manomètres file B rampe n°8	01/01/1998	- €	- €	- €	- €	- €	- €	- €	- €
	Tuyauterie boue recirculée zone de contact file B	01/01/1998	- €	- €	- €	- €	- €	- €	- €	- €
	Tuyauterie boue recirculée zone anaérobie file B	01/01/1998	- €	- €	- €	- €	- €	- €	- €	- €

	Tuyauterie air surpressé file B rampe n°1	01/01/1998	- €	- €	- €	- €	- €	- €	- €	- €
	Tuyauterie air surpressé file B rampe n°2	01/01/1998	- €	- €	- €	- €	- €	- €	- €	- €
	Tuyauterie air surpressé file B rampe n°3	01/01/1998	- €	- €	- €	- €	- €	- €	- €	- €
	Tuyauterie air surpressé file B rampe n°4	01/01/1998	- €	- €	- €	- €	- €	- €	- €	- €
	Tuyauterie air surpressé file B rampe n°5	01/01/1998	- €	- €	- €	- €	- €	- €	- €	- €
	Tuyauterie air surpressé file B rampe n°6	01/01/1998	- €	- €	- €	- €	- €	- €	- €	- €
	Tuyauterie air surpressé file B rampe n°7	01/01/1998	- €	- €	- €	- €	- €	- €	- €	- €
	Tuyauterie air surpressé file B rampe n°8	01/01/1998	- €	- €	- €	- €	- €	- €	- €	- €
Clarificateurs	Cloison siphoïde clarificateur file A	01/01/1998	- €	- €	- €	- €	- €	- €	- €	- €
	Clifford clarificateur file A	01/01/1998	- €	- €	- €	- €	- €	- €	- €	- €
	Brosse nettoyage Clarificateur file A	01/01/1998	- €	- €	- €	- €	5 000 €	- €	- €	- €
	Pompe nettoyage goulotte clarificateur file A	01/01/1998	- €	- €	- €	- €	900 €	- €	- €	- €
	Pont tournant clarificateur file A	01/01/1998	- €	4 405 €	- €	- €	- €	- €	- €	- €
	Motoreducteur du clarificateur file A	11/12/2015	- €	2 200 €	- €	- €	- €	- €	- €	- €
	Pompe à vide d'amorçage siphon A		- €	- €	1 240 €	- €	- €	- €	- €	- €
	Pompe à vide d'amorçage siphon B		- €	- €	1 240 €	- €	- €	- €	- €	- €
	Collecteur à bague file A		- €	- €	- €	- €	- €	- €	- €	- €
	Collecteur à bague file B		- €	- €	- €	- €	- €	- €	- €	- €
	Cloison siphoïde clarificateur file B	01/01/1998	- €	- €	- €	- €	- €	- €	- €	- €
	Clifford clarificateur file B	01/01/1998	- €	- €	- €	- €	- €	- €	- €	- €
	Brosse nettoyage Clarificateur file B	01/01/1998	- €	- €	- €	- €	5 000 €	- €	- €	- €
	Pompe nettoyage goulotte clarificateur file B	01/01/1998	- €	- €	- €	- €	900 €	- €	- €	- €
	Pont tournant clarificateur file B	01/01/1998	- €	4 405 €	- €	- €	- €	- €	- €	- €
	Motoreducteur du clarificateur file B	01/01/1999	- €	2 200 €	- €	- €	- €	- €	- €	- €
Recirculation	Echelle chambre de vannes recirculation	01/01/1998	- €	- €	- €	- €	- €	- €	600 €	- €
	Echelle accès postes recirculation	01/01/1998	- €	- €	- €	- €	- €	- €	600 €	- €
	Barres guidage pompe extraction zone de contact n°2 file B	01/01/1998	- €	- €	- €	- €	- €	- €	- €	- €
	Barres de guidage pompe n°1 recirculation file A	01/01/1998	- €	- €	- €	- €	- €	- €	- €	- €
	Barres guidage pompe extraction zone de contact n°1 file B	01/01/1998	- €	- €	- €	- €	- €	- €	- €	- €

	Barres de guidage pompe n°3 recirculation file B	01/01/1998	- €	- €	- €	- €	800 €	- €	- €	- €
	Barres de guidage pompe n°2 recirculation file B	01/01/1998	- €	- €	- €	- €	800 €	- €	- €	- €
	Barres de guidage pompe n°1 recirculation file B	01/01/1998	- €	- €	- €	- €	800 €	- €	- €	- €
	Barres guidage pompe extraction zone de contact n°2 file A	01/01/1998	- €	- €	- €	- €	- €	- €	- €	- €
	Barres guidage pompe extraction zone de contact n°1 file A	01/01/1998	- €	- €	- €	- €	- €	- €	- €	- €
	Barres de guidage pompe n°3 recirculation file A	01/01/1998	- €	- €	- €	- €	- €	- €	- €	- €
	Barres de guidage pompe n°3 recirculation file A	01/01/1998	- €	- €	- €	- €	- €	- €	- €	- €
	Plaque couverture chambre de vannes recirculation (8)	01/01/1998	- €	- €	- €	- €	- €	- €	- €	- €
	Plaque couverture poste recirculation file A (3)	01/01/1998	- €	- €	- €	- €	- €	- €	- €	- €
	Plaque couverture poste recirculation file B (3)	01/01/1998	- €	- €	- €	- €	- €	- €	- €	- €
	Pied d'assise pompe d'extraction zone de contact n°2 file B	01/01/1998	- €	- €	- €	- €	- €	- €	- €	- €
	Pied d'assise pompe n°1 recirculation file A	01/01/1998	- €	- €	- €	- €	- €	- €	- €	- €
	Pied d'assise pompe extraction zone de contact n°1 file B	01/01/1998	- €	- €	- €	- €	- €	- €	- €	- €
	Pied d'assise pompe n°3 recirculation file B	01/01/1998	- €	- €	- €	- €	700 €	- €	- €	- €
	Pied d'assise pompe n°2 recirculation file B	01/01/1998	- €	- €	- €	- €	700 €	- €	- €	- €
	Pied d'assise pompe n°1 recirculation file B	01/01/1998	- €	- €	- €	- €	700 €	- €	- €	- €
	Pied d'assise pompe extration zone de contact n°2 file A	01/01/1998	- €	- €	- €	- €	- €	- €	- €	- €
	Pied d'assise pompe extraction zone de contact n°1 file A	01/01/1998	- €	- €	- €	- €	- €	- €	- €	- €
	Pied d'assise pompe n°3 recirculation file A	01/01/1998	- €	- €	- €	- €	- €	- €	- €	- €
	Pied d'assise pompe n°2 recirculation file A	01/01/1998	- €	- €	- €	- €	- €	- €	- €	- €
	Eclairage exterieur postes recirculation	01/01/1998	- €	- €	- €	- €	- €	- €	850 €	- €
	Pompe d'extraction des boues zone de contact n°2 file B (P 2 60)	18/08/2017	- €	- €		- €	- €	- €	- €	500 €
	Pompe n°1 recirculation file A (P221)	26/10/2017	- €	- €		- €	- €	- €	- €	- €
	Pompe d'extraction des boues zone de contact n°1 file B (P25 9)	25/06/2010	- €	- €		- €	- €	- €	- €	- €
	Pompe n°3 recirculation file B (P263)	01/01/1998	- €	- €		- €	4 000 €	- €	- €	- €
	Pompe n°2 recirculation file B (P 262)	01/01/1998	- €	- €		- €	- €	- €	- €	- €
	Pompe n°1 recirculation file B (P 261)	01/01/1998	- €	- €		- €	4 000 €	- €	- €	- €
	Pompe d'extraction des boues zone de contact n°2 file A (P22 0)	01/01/1998	- €	- €		- €	- €	- €	- €	- €
	Pompe d'extraction des boues zone de contact n°1 file A (P 2 19)	01/01/2001	- €	- €	16 754 €	- €	- €	- €	- €	- €

	Pompe n°3 recirculation file A (P 223)	01/01/1998	- €	- €		- €	- €	- €	- €	- €
	Pompe n°2 recirculation file A (P 222)	01/01/1998	- €	- €		- €	- €	- €	- €	- €
	Vanne pompe recirculation n°1 file A	01/01/1998	- €	829 €	- €	- €	- €	- €	- €	- €
	Vanne pompe recirculation n°2 file A	01/01/1998	- €	829 €	- €	- €	- €	- €	- €	- €
	Vanne pompe recirculation n°3 file A	01/01/1998	- €	829 €	- €	- €	- €	- €	- €	- €
	Vanne pompe recirculation n°1 file B	01/01/1998	- €	829 €	- €	- €	500 €	- €	- €	- €
	Vanne pompe recirculation n°2 file B	01/01/1998	- €	829 €	- €	- €	500 €	- €	- €	- €
	Vanne pompe recirculation n°3 file B	01/01/1998	- €	829 €	- €	- €	500 €	- €	- €	- €
	Vanne jonction poste recirculation file A et file B	01/01/1998	- €	- €	- €	- €	- €	- €	- €	- €
	Clapet pompe n°2 anaérobie file B	21/10/2009	- €	829 €	- €	- €	- €	- €	- €	- €
	Clapet pompe n°3 anaérobie file B	21/10/2009	- €	829 €	- €	- €	- €	- €	- €	- €
	Clapet pompe n°2 anaérobie file A	11/08/2016	- €	829 €	- €	- €	- €	- €	- €	- €
	Clapet pompe n°3 anaérobie file A	11/08/2016	- €	829 €	- €	- €	- €	- €	- €	- €
	Clapet pompe n°1 anaérobie file B	11/08/2016	- €	829 €	- €	- €	- €	- €	- €	- €
	Clapet pompe n°1 anaérobie file A	11/08/2016	- €	829 €	- €	- €	- €	- €	- €	- €
	Tuyauterie pompe extraction zone de contact n°2 file B	01/01/1998	- €	- €	- €	- €	- €	- €	- €	- €
	Tuyauterie pompe n°1 recirculation file A	01/01/1998	- €	- €	- €	- €	- €	- €	- €	- €
	Tuyauterie pompe extraction zone de contact n°1 file B	01/01/1998	- €	- €	- €	- €	- €	- €	- €	- €
	Tuyauterie pompe n°3 recirculation file B	01/01/1998	- €	- €	- €	- €	- €	- €	- €	- €
	Tuyauterie pompe n°2 recirculation file B	01/01/1998	- €	- €	- €	- €	- €	- €	- €	- €
	Tuyauterie pompe n°1 recirculation file B	01/01/1998	- €	- €	- €	- €	- €	- €	- €	- €
	Tuyauterie pompe extraction zone de contact n°2 file A	01/01/1998	- €	- €	- €	- €	- €	- €	- €	- €
	Tuyauterie pompe extraction zone de contact n°1 file A	01/01/1998	- €	- €	- €	- €	- €	- €	- €	- €
	Tuyauterie pompe n°3 recirculation file A	01/01/1998	- €	- €	- €	- €	- €	- €	- €	- €
	Tuyauterie pompe n°2 recirculation file A	01/01/1998	- €	- €	- €	- €	- €	- €	- €	- €
Traitement de l'air	Pompe doseuse javel (tour 3)	01/01/2006	- €	- €	- €	- €	- €	- €	- €	- €
	Pompe doseuse javel (tour 2)	01/01/2006	- €	- €	- €	- €	- €	- €	- €	- €
	Pompe doseuse soude (tour 3)	01/01/2006	- €	- €	- €	- €	- €	- €	- €	- €
	Pompe doseuse soude (tour 2)	01/01/2006	- €	- €	- €	- €	- €	- €	- €	- €

	Pompe doseuse acide sulfurique (tour 1)	25/06/2012	- €	- €	- €	- €	- €	- €	- €	- €
	Coffret de protection pompes soude	01/01/1998	- €	- €	- €	- €	- €	- €	- €	- €
	Coffret de protection pompes javel	01/01/1998	- €	- €	- €	- €	- €	- €	- €	- €
	Détecteurs de niveaux cuve javel (2)	01/01/1998	- €	- €	- €	- €	- €	- €	- €	- €
	Détecteurs de niveaux cuve soude (2)	01/01/1998	- €	- €	- €	- €	- €	- €	- €	- €
	Détecteurs de niveaux cuve acide sulfurique (2)	01/01/1998	- €	- €	- €	- €	- €	- €	- €	- €
	Pompe de recirculation acide (tour 1)	27/06/2011	- €	- €	- €	- €	- €	- €	- €	- €
	Pompe de recirculation acide (tour 2)	03/01/2012	- €	- €	- €	- €	- €	- €	- €	- €
	Cuve javel	01/01/1998	- €	- €	- €	- €	- €	- €	- €	- €
	Cuve soude	01/01/1998	- €	- €	- €	- €	- €	- €	- €	- €
	Cuve acide sulfurique	01/01/2001	- €	- €	- €	- €	- €	- €	- €	- €
	Electrovanne Tour n°1 désodorisation (acide) n°1	01/01/1998	- €	- €	- €	- €	- €	- €	- €	- €
	Electrovanne Tour n°1 désodorisation (acide) n°2	01/01/1998	- €	- €	- €	- €	- €	- €	- €	- €
	Electrovanne Tour n°1 désodorisation (acide) n°3	01/01/1998	- €	- €	- €	- €	- €	- €	- €	- €
	Electrovanne Tour n°2 désodorisation (soude/javel) n°1	01/01/1998	- €	- €	- €	- €	- €	- €	- €	- €
	Electrovanne Tour n°2 désodorisation (soude/javel) n°2	01/01/1998	- €	- €	- €	- €	- €	- €	- €	- €
	Electrovanne Tour n°2 désodorisation (soude/javel) n°3	01/01/1998	- €	- €	- €	- €	- €	- €	- €	- €
	Electrovanne Tour n°3 désodorisation (soude/javel) n°1	01/01/1998	- €	- €	- €	- €	- €	- €	- €	- €
	Electrovanne Tour n°3 désodorisation (soude/javel) n°2	01/01/1998	- €	- €	- €	- €	- €	- €	- €	- €
	Electrovanne Tour n°3 désodorisation (soude/javel) n°3	01/01/1998	- €	- €	- €	- €	- €	- €	- €	- €
	Tour n°2 désodorisation station (soude/javel)	14/11/2012	- €	- €	- €	- €	- €	- €	- €	- €
	Tour n°1 désodorisation station (acide)	14/11/2012	- €	- €	- €	- €	- €	- €	- €	- €
	Tour n°3 désodorisation station (soude/javel)	15/11/2012	- €	- €	- €	- €	- €	- €	- €	- €
	Désodorisation canal d'arrivée	01/01/1998	- €	- €	- €	- €	- €	- €	- €	- €
	Adoucisseur d'eau	16/12/2010	- €	- €	- €	- €	- €	- €	- €	- €
	Aérateur air vicié	01/01/1998	- €	- €	- €	- €	- €	- €	- €	- €
	Pressiometre tour n°1 acide	01/01/1998	- €	- €	- €	- €	- €	- €	- €	- €
	Pressiometre tour n°2 (soude/javel)	01/01/1998	- €	- €	- €	- €	- €	- €	- €	- €
	Pressiometre tour n°3 (soude/javel)	01/01/1998	- €	- €	- €	- €	- €	- €	- €	- €

	Pompe de lavage Tour n°1 désodorisation station (acide)	01/01/1998	- €	- €	- €	- €	- €	- €	- €	- €
	Pompe de lavage Tour n°2 désodorisation station(soude/javel)	01/01/1998	- €	- €	- €	- €	- €	- €	- €	- €
	Pompe de lavage Tour n°1 désodorisation station(soude/javel)	01/01/1998	- €	- €	- €	- €	- €	- €	- €	- €
	Tuyauterie de lavage Tour n°1 station (acide)	01/01/1998	- €	- €	- €	- €	- €	- €	- €	- €
	Tuyauterie de lavage Tour n°2 station (soude/javel)	01/01/1998	- €	- €	- €	- €	- €	- €	- €	- €
	Tuyauterie de lavage Tour n°3 station (soude/javel)	01/01/1998	- €	- €	- €	- €	- €	- €	- €	- €
traitement tertiaire	Pompe doseuse FeCl3 file A	30/06/2020	2 522 €	- €	- €	- €	- €	- €	- €	- €
	Pompe doseuse FeCl3 file B	30/06/2020	2 522 €	- €	- €	- €	- €	- €	- €	- €
	Échelles accès cuve chlorure ferrique (2)	01/01/1998	- €	- €	- €	- €	- €	- €	1 200 €	- €
	Coffret dépotage chlorure ferrique	01/01/1998	- €	- €	- €	- €	- €	- €	- €	- €
	Cuve chlorure ferrique	01/01/1998	- €	- €	- €	- €	- €	- €	- €	- €
	Vanne vidange cuve chlorure ferrique	01/01/1998	- €	- €	- €	- €	- €	- €	- €	- €
	Vanne dépotage chlorure ferrique	01/01/1998	- €	- €	- €	- €	- €	- €	- €	- €
	Tuyauterie chlorure ferrique	01/01/1998	- €	- €	- €	- €	- €	- €	- €	- €
traitement des boues	Agitateur polymère n°1	01/01/1998	- €	- €	- €	- €	- €	- €	- €	- €
	Agitateur polymère n°2	01/01/1998	- €	- €	- €	- €	- €	- €	- €	- €
	Centrale de préparation polymère	01/01/1998	- €	- €	- €	- €	- €	- €	- €	- €
	Filtre eau potable cuve polymère	01/01/1998	- €	- €	- €	- €	- €	- €	- €	- €
	Pompe gaveuse polymère file A	01/01/2018	3 337 €	- €	- €	- €	- €	- €	- €	- €
	Pompe gaveuse polymère file B	14/03/2011	3 337 €	- €	- €	- €	- €	- €	- €	- €
	Pompe polymère pur	03/01/2019	838 €	1 140 €	- €	1 092 €	- €	- €	- €	- €
	Cuve polymère pur	01/01/1998	- €	- €	- €	- €	- €	- €	- €	- €
	Tuyauterie pompe polymère n°1	01/01/1998	- €	- €	- €	- €	- €	- €	- €	- €
	Tuyauterie pompe polymère n°2	01/01/1998	- €	- €	- €	- €	- €	- €	- €	- €
	Malaxeur centrifugeuse B	01/01/1998	- €	- €	- €	- €	- €	- €	- €	- €
	Malaxeur centrifugeuse A	21/03/2016	- €	- €	- €	- €	- €	- €	- €	- €
	Compresseur pour vannes pneumatiques	25/10/2018	- €	- €	- €	- €	- €	- €	- €	- €
	Pressostat sortie boues	01/01/1998	- €	- €	- €	- €	- €	- €	- €	- €
	Eclairage local centrifugeuses/désodorisation	01/01/1998	- €	- €	- €	- €	- €	- €	1 400 €	- €

	Filtre automatique eau industrielle	01/01/1998	- €	- €	- €	15 050 €	- €	- €	- €	- €
	Pompe d'extraction boue n°2 file B	01/01/1998	- €	- €	- €	- €	2 800 €	- €	- €	- €
	Pompe d'extraction boue n°1 file B	01/01/1998	- €	577 €	- €	2 767 €	2 800 €	- €	- €	- €
	Pompe d'extraction boue n°2 file A	01/01/1998	- €	- €	- €		- €	- €	- €	- €
	Pompe d'extraction boue n°1 file A	18/08/2017	- €	577 €	- €	2 767 €	- €	- €	- €	- €
	Pompe gaveuse file B	12/12/2013	- €	1 772 €	- €		- €	2 000 €	- €	- €
	Pompe gaveuse file A	24/10/2016	- €	- €	- €	- €	- €	2 000 €	- €	- €
	Centrifugeuse file B	01/01/2004	14 466 €	3 494 €	- €	- €	3 000 €	1 500 €	3 000 €	1 500 €
	Centrifugeuse file A	28/01/2010	- €	- €	- €	- €	1 500 €	3 000 €	1 500 €	3 000 €
	Vis transfert boue file B	01/01/1998	- €	- €	- €	- €	- €	- €	- €	- €
	Vis transfert boue file A	01/01/1998	- €	503 €	- €	- €	- €	- €	- €	- €
	Vanne pneumatique aval pompe gaveuse B	01/01/1998	- €		- €	- €	- €	- €	- €	- €
	Vanne pneumatique aval pompe gaveuse A	07/07/2016	- €	- €	- €	- €	- €	- €	- €	- €
	Vanne amont pompe extraction boue file A n°1	01/01/1998	- €	- €	- €	- €	- €	- €	- €	- €
	Vanne amont pompe extraction boue file A n°2	01/01/1998	- €	- €	- €	- €	- €	- €	- €	- €
	Vanne amont pompe extraction boue file B n°1	01/01/1998	- €	- €	- €	- €	- €	- €	- €	- €
	Vanne amont pompe extraction boue file B n°2	01/01/1998	- €	- €	- €	- €	- €	- €	- €	- €
	Vanne aval pompe extraction boue file A n°1	01/01/1998	- €	- €	- €	- €	- €	- €	- €	- €
	Vanne aval pompe extraction boue file A n°2	01/01/1998	- €	- €	- €	- €	- €	- €	- €	- €
	Vanne aval pompe extraction boue file B n°1	01/01/1998	- €	- €	- €	- €	- €	- €	- €	- €
	Vanne aval pompe extraction boue file B n°2	01/01/1998	- €	- €	- €	- €	- €	- €	- €	- €
	Vanne générale amont pompes extraction boue file A	01/01/1998	- €	- €	- €	- €	- €	- €	- €	- €
	Vanne générale amont pompes extraction boue file B	01/01/1998	- €	- €	- €	- €	- €	- €	- €	- €
	Tuyauterie pompe extraction boue n°1 file A	01/01/1998	- €	- €	- €	- €	- €	- €	- €	- €
	Tuyauterie pompe extraction boue n°2 file A	01/01/1998	- €	- €	- €	- €	- €	- €	- €	- €
	Tuyauterie pompe extraction boue n°1 file B	01/01/1998	- €	- €	- €	- €	- €	- €	- €	- €
	Tuyauterie pompe extraction boue n°2 file B	01/01/1998	- €	- €	- €	- €	- €	- €	- €	- €
	Garde-corps passerelle stockage boue	01/01/1998	- €	- €	- €	- €	- €	- €	- €	- €
	Garde-corps escalier accès stockage boues	01/01/1998	- €	- €	- €	- €	- €	- €	- €	- €

	Eclairage stockage boues	01/01/1998	- €	- €	- €	- €	- €	- €	2 500 €	- €
	Vanne manuelle vers benne droite	01/01/1998	- €	- €	- €	- €	- €	- €	- €	- €
	Vanne pneumatique vers benne droite	01/01/1998	- €	- €	- €	- €	- €	- €	- €	- €
	Vanne manuelle vers benne gauche	01/01/1998	- €	- €	- €	- €	- €	- €	- €	- €
	Vanne pneumatique vers benne gauche	01/01/2002	- €	- €	- €	- €	- €	- €	- €	- €
	Vanne manuelle vers local stockeur	21/03/2010	- €	- €	- €	- €	- €	- €	- €	- €
	Tuyauterie extraction boue vers benne droite	01/01/1998	- €	- €	- €	- €	- €	- €	- €	- €
	Tuyauterie extraction boue vers benne gauche	01/01/1998	- €	- €	- €	- €	- €	- €	- €	- €
	Tuyauterie arrivée boue	01/01/1998	- €	- €	- €	- €	- €	- €	- €	- €
Variateurs	Variateur pompe d'extraction file B	01/01/1998	- €	- €	- €	- €	850 €	- €	- €	- €
	Variateur pompe d'extraction file A	01/01/2002	- €	- €	- €	- €	- €	- €	- €	- €
	Variateur pompe n°2 bassin tampon	01/01/2003	- €	- €	- €	- €	- €	- €	- €	- €
	Variateur pompe n°1 bassin tampon	01/01/2003	- €	- €	- €	- €	- €	- €	- €	- €
	Variateur pompe recirculation n°3 vers zone anaérobie file B	01/01/2001	- €	- €	- €	- €	2 200 €	- €	- €	- €
	Variateur pompe recirculation n°2 vers zone anaérobie file B	01/01/2001	- €	- €	- €	- €	2 200 €	- €	- €	- €
	Variateur pompe recirculation n°1 vers zone anaérobie file B	01/01/2001	- €	- €	- €	- €	2 200 €	- €	- €	- €
	Variateur pompe recirculation n°3 vers zone anaérobie file A	01/01/2001	- €	- €	- €	- €	- €	- €	- €	- €
	Variateur pompe recirculation n°2 vers zone anaérobie file A	01/01/2001	- €	- €	- €	- €	- €	- €	- €	- €
	Variateur pompe recirculation n°1 vers zone anaérobie file A	01/01/2001	- €	- €	- €	- €	- €	- €	- €	- €
	Variateur pompe gaveuse file A	22/11/2016	- €	- €	- €	- €	- €	- €	- €	- €
	Variateur pompe gaveuse file B	26/06/2012	- €	- €	- €	- €	- €	- €	- €	- €
	Variateur pompe recirculation n°1 vers zone contact file A	01/01/2001	- €	- €	- €	- €	- €	- €	- €	- €
	Variateur pompe recirculation n°2 vers zone contact file A	01/01/2001	- €	- €	- €	- €	- €	- €	- €	- €
	Variateur pompe recirculation n°1 vers zone contact file B	01/01/2001	- €	- €	- €	- €	- €	- €	- €	- €
	Variateur pompe recirculation n°2 vers zone contact file B	01/01/2001	- €	- €	- €	- €	- €	- €	- €	- €
	Variateur suppresseur file A	01/01/2001	- €	- €	- €	- €	- €	- €	- €	- €
	Variateur suppresseur file B	01/01/2001	- €	- €	- €	- €	- €	- €	- €	- €
	Variateur suppresseur file A et B	01/01/2001	- €	- €	- €	- €	- €	- €	- €	- €
Armoires électriques / Automates / PC / GE	Onduleur	01/01/1998	- €	- €	2 380 €	- €	5 500 €	- €	- €	- €

	Armoire arrivée interrupteur et protection général (local TG BT)	01/01/1998	- €	- €	- €	- €	- €	- €	- €	- €
	Transformateur (tarif vert)	01/01/1998	- €	- €	- €	- €	- €	- €	- €	- €
	Armoire commande vannes pneumtatique extraction boues vers b ennes	01/01/1998	- €	- €	- €	- €	- €	- €	- €	- €
	Armoire électrique compacteur (local prétraitement)	01/01/1998	- €	- €	- €	- €	- €	2 500 €	- €	- €
	Armoire local surpresseurs	01/01/1998	- €	- €	- €	- €	- €	- €	- €	- €
	Coffret de commande pompes eau industrielle	01/01/1998	- €	- €	- €	- €	- €	1 200 €	- €	- €
	Armoire électrique désodorisation	01/01/1998	- €	- €	- €	- €	- €	- €	- €	- €
	Armoire électrique traitement des boues	01/01/1996	- €	- €	- €	- €	- €	- €	- €	- €
	Armoire électrique local matière de vidange	01/01/1998	- €	- €	- €	- €	- €	- €	- €	- €
	Armoire électrique local prétraitement	01/01/2000	- €	- €	- €	- €	- €	17 000 €	- €	- €
	Contrôleur automatique centrifugeuse file B	09/01/2012	- €	- €	- €	- €	- €	- €	- €	- €
	Coffret de commande Cleaning Air Box pour sonde Amonair	01/01/1998	- €	- €	- €	- €	- €	- €	- €	- €
	Coffret de commande pont clarificateur file A	01/01/1998	- €	- €	- €	- €	3 000 €	- €	- €	- €
	Coffret de commande pont clarificateur file B	01/01/1998	- €	- €	- €	- €	3 000 €	- €	- €	- €
	Coffret de commande silo chaux	01/01/1998	- €	- €	- €	- €	- €	- €	- €	- €
	Coffret de commande préparante polymère	01/01/1998	- €	- €	- €	- €	- €	- €	- €	- €
	Imprimante	01/01/1998	- €	- €	- €	- €	- €	- €	- €	- €
	PC automate	01/01/1998	- €	- €	- €	- €	- €	- €	- €	- €
	Logiciel de supervision	01/01/1998	- €	- €	- €	- €	- €	- €	- €	- €
	PC supervision	01/01/2002	- €	- €	- €	- €	- €	- €	- €	- €
	Automate eau industrielle	01/01/1999	- €	- €	- €	- €	8 000 €	- €	- €	- €
	Automate traitement des boues	01/01/1998	- €	- €	- €	- €	- €	- €	- €	- €
	Automate prétraitement	01/01/1998	- €	- €	- €	- €	15 300 €	- €	- €	- €
	Automate traitement désodorisation	01/01/1998	- €	- €	- €	- €	12 000 €	- €	- €	- €
	Automate traitement biologique	01/01/2001	- €	- €	- €	- €	- €	- €	- €	- €
	Télésurveillance prétraitement	01/01/1998	- €	- €	- €	- €	- €	- €	- €	- €
	Télétransmission	01/01/1998	- €	- €	- €	- €	- €	- €	- €	- €
	Automate GE					4 785 €				

	Groupe électrogène	01/01/1998	8 782 €	- €	- €	- €	- €	1 000 €	- €	- €
Capteurs / autosurveillance	Sonde rédox anaérobie bassin file B	01/01/1998	- €	- €	- €	304 €	230 €	- €	- €	230 €
	Sonde rédox anaérobie bassin file A	01/01/1998	703 €	- €	- €	304 €	- €	- €	230 €	- €
	Sonde pH désodorisation tour oxydo-basique	05/10/2009	703 €	- €	- €	- €	- €	- €	- €	- €
	Sonde rédox désodorisation tour basique	05/10/2009	- €	- €	- €	- €	- €	- €	- €	- €
	Sonde pH désodorisation tour basique	05/10/2009	- €	- €	- €	- €	- €	- €	- €	- €
	Turbidimètre sortie file B	01/01/1998	- €	- €	- €	- €	- €	- €	- €	- €
	Turbidimètre sortie file A	01/01/1998	- €	3 802 €	926 €	- €	- €	- €	- €	- €
	Mesure oxygène dissous file B	01/01/1998	1 328 €	5 848 €	- €	- €	- €	- €	- €	- €
	Sonde rédox aérobie bassin file B	01/01/1998	- €	- €	- €	304 €	- €	- €	230 €	- €
	Mesure oxygène dissous file A	01/01/1998	1 328 €	- €	- €	- €	- €	- €	- €	- €
	Sonde rédox aérobie bassin file A	01/01/1998	- €	- €	- €	304 €	- €	- €	230 €	- €
	Sonde rédox désodorisation tour oxydo-basique	05/10/2009	- €	- €	- €	- €	- €	- €	- €	- €
	Sonde pHmètre désodorisation tour acide	05/10/2009	- €	- €	- €	- €	- €	- €	- €	- €
	Transmetteur conductivité entrée	24/03/2011	3 816 €	- €	- €	- €	- €	1 500 €	- €	- €
	Transmetteur O2 redox file A	12/04/2011	- €	- €	- €	- €	- €	- €	- €	- €
	Transmetteur O2 redox file B	12/04/2011	- €	- €	- €	- €	- €	- €	- €	- €
	Sonde conductivité prétraitement	01/01/1998	- €	- €	- €	369 €	- €	- €	- €	- €
	Afficheur conductimètre prétraitement	01/01/1998	- €	- €	- €	822 €	- €	- €	- €	- €
	Sonde dégrilleur principal (local prétraitement)	01/01/1998	- €	- €	- €	367 €	- €	- €	- €	- €
	Afficheur sonde de niveau dégrillage	01/01/1998	- €	- €	- €	- €	- €	- €	- €	- €
	Débitmètre amont dégrilleurs	01/01/1998	- €	- €	- €	- €	- €	- €	- €	- €
	Sonde + afficheur Amonair file A	01/01/1998	3 793 €	- €	839 €	- €	- €	- €	- €	- €
	Sonde + afficheur Amonair file B	01/01/1998	3 793 €	- €	839 €	- €	- €	- €	- €	- €
	Mesure de concentration boues entrée centrifugeuse A	01/01/1998	- €	- €	- €	- €	- €	- €	- €	- €
	Mesure de concentration boues entrée centrifugeuse B	01/01/1998	- €	- €	- €	- €	- €	- €	- €	- €
	Sonde de niveau bassin tampon principal	01/01/1998	- €	- €	954 €	- €	- €	- €	- €	- €
	Afficheur sonde de niveau bassin tampon principal	01/01/1998	- €	- €	- €	- €	- €	- €	- €	- €
	Débitmètre polymère file A	01/01/1998	- €	- €	- €	1 204 €	- €	- €	- €	- €

	Débitmètre polymère file B	01/01/1998	- €	- €	- €	- €	- €	- €	- €	- €
	Débitmètre air surpressé file B (local surpresseurs)	01/01/1998	- €	- €	- €	- €	- €	- €	- €	- €
	Débitmètre air surpressé file A (local surpresseurs)	01/01/1998	- €	- €	- €	- €	- €	- €	- €	- €
	Débitmètre sortie by-pass	01/01/1998	- €	3 862 €	- €	- €	- €	- €	- €	- €
	Débitmètre sortie file B	01/01/1998	- €	3 862 €	- €	- €	- €	- €	- €	- €
	Débitmètre sortie file A	01/01/1998	- €	3 862 €	- €	- €	- €	- €	- €	- €
	Débitmètre entrée	01/01/1998	- €	3 862 €	- €	- €	- €	- €	- €	- €
	Débitmètre centrifugeuse file A	06/04/2012	- €	- €	- €	- €	- €	- €	- €	- €
	Débitmètre retour bassin tampon (local prétraitement)	19/03/2012	- €	3 862 €	- €	- €	- €	- €	- €	- €
	Débitmètre boue recirculée zone anaérobie DN250 file A	20/03/2012	- €	- €	823 €	- €	- €	3 500 €	- €	- €
	Débitmètre boue recirculée zone contact DN150 file A	20/03/2012	- €	- €	823 €	- €	- €	- €	1 600 €	- €
	Débitmètre boue recirculée zone contact DN150 file B	20/03/2012	- €	- €	823 €	- €	- €	- €	1 600 €	- €
	Débitmètre boue recirculée zone anaérobie DN250 file B	01/01/2007	- €	- €	823 €	- €	- €	3 500 €	- €	- €
	Débitmètre centrifugeuse file B	19/03/2012	- €	- €	- €	- €	- €	- €	- €	- €
	Compteur eau potable pour cuve polymère	01/01/1998	- €	- €	- €	- €	- €	- €	- €	- €
	Afficheur densité boue centri A	01/01/1998	- €	- €	- €	- €	- €	- €	- €	- €
	Afficheur densité boue centri B	01/01/1998	- €	- €	- €	- €	- €	- €	- €	- €
	Pluviomètre	01/01/2019	- €	- €	- €	- €	- €	- €	- €	- €
	Préleveur sortie by-pass	01/01/1998	- €	- €	- €	- €	- €	- €	- €	- €
	Préleveur eau traitée sortie file B	20/07/2015	- €	- €	- €	- €	- €	- €	- €	- €
	Préleveur eau traitée sortie file A	13/07/2016	- €	- €	- €	- €	- €	- €	- €	- €
	Préleveur eaux brutes	30/10/2014	- €	- €	- €	- €	- €	- €	- €	- €
	Etuve	01/10/2009	- €	- €	opex	- €	- €	- €	- €	- €
	Balance	01/10/2009	- €	- €	- €	- €	- €	- €	- €	- €
	Thermobalance	01/10/2009	- €	- €	- €	- €	- €	- €	- €	- €
	Pompe à vide (atelier)	01/01/1998	- €	- €	- €	- €	- €	- €	- €	- €
Eau industrielle	Ballon anti-bélier eau industrielle	01/01/1998	- €	- €	- €	- €	900 €	- €	- €	- €
	Ventilateur air vicié local surpresseurs et pompes eau indus rielle	01/01/1998	- €	- €	- €	- €	- €	- €	- €	- €
	Pompe eau industrielle n°2	01/01/2005	- €	- €	- €	- €	- €	- €	- €	- €

	Pompe eau industrielle n°1	01/01/2002	- €	- €	- €	- €	- €	- €	- €	- €
	Vannes aval eau industrielle	01/01/1998	- €	- €	- €	- €	- €	- €	- €	- €
	Vannes amont eau industrielle	01/01/1998	- €	- €	- €	- €	- €	- €	- €	- €
	Vannes aval pompe eau industrielle n°2	01/01/1999	- €	- €	- €	- €	- €	- €	- €	- €
	Vannes aval pompe eau industrielle n°1	01/01/1999	- €	- €	- €	- €	- €	- €	- €	- €
	Vannes amont pompe eau industrielle n°2	01/01/1999	- €	- €	- €	- €	- €	- €	- €	- €
	Vannes amont pompe eau industrielle n°1	01/01/1999	- €	- €	- €	- €	- €	- €	- €	- €
	Clapet aval eau industrielle	01/01/1998	- €	- €	- €	- €	- €	- €	- €	- €
	Clapet amont eau industrielle	01/01/1998	- €	- €	- €	- €	- €	- €	- €	- €
	Clapet sortie pompes eau industrielle n°2	01/01/1998	- €	- €	- €	- €	- €	- €	- €	- €
	Clapet sortie pompes eau industrielle n°1	01/01/1998	- €	- €	- €	- €	- €	- €	- €	- €
	Tuyauterie pompe eau industrielle n°1	01/01/1998	- €	- €	- €	- €	- €	- €	- €	- €
	Tuyauterie pompe eau industrielle n°2	01/01/1998	- €	- €	- €	- €	- €	- €	- €	- €
Sécurité	Afficheur capteur H2S prétraitement	01/01/1998	- €	- €	- €	- €	- €	- €	- €	- €
	Centrale 1 2 points - H2S (local désodorisation)	15/06/2011	- €	- €	- €	- €	- €	- €	- €	- €
	Centrale 2 1 point - H2S prétraitement	14/06/2011	- €	- €	- €	- €	- €	- €	- €	- €
	Capteur 2.1 H2S	01/01/2010	- €	- €	- €	- €	- €	- €	- €	- €
	Capteur 1.2 H2S	01/01/2010	- €	- €	- €	- €	- €	- €	- €	- €
	Capteur 1.1 H2S	01/01/2010	- €	- €	- €	- €	- €	- €	- €	- €
	Extincteur groupe electrogène	01/01/1998	- €	- €	- €	- €	- €	- €	- €	- €
	Extincteur local prétraitement	01/01/1998	- €	- €	- €	- €	- €	- €	- €	- €
	Extincteur local déchets sableux	01/01/1998	- €	- €	- €	- €	- €	- €	- €	- €
	Extincteur local pilotage n°1	01/01/1998	- €	- €	- €	- €	- €	- €	- €	- €
	Extincteur local pilotage n°2	01/01/1998	- €	- €	- €	- €	- €	- €	- €	- €
	Extincteur local TGBT	01/01/1998	- €	- €	- €	- €	- €	- €	- €	- €
	Lave-yeux chlorure ferrique	01/01/1998	- €	- €	- €	- €	- €	- €	- €	- €
	Douche de sécurité chlorure ferrique	20/10/2016	- €	- €	- €	- €	- €	- €	- €	- €
	Bouée local prétraitement	01/01/1998	- €	- €	- €	- €	- €	- €	- €	- €
	Bouée bassin d'aération file A	01/01/1998	- €	- €	- €	- €	- €	- €	- €	- €

	Bouée bassin d'aération file B	01/01/1998	- €	- €	- €	- €	- €	- €	- €	- €
	Douche de sécurité + rince-oeil extérieur local centrifugeus es	01/01/1998	- €	- €	- €	- €	- €	- €	- €	- €
	Douche de sécurité + rince-oeil intérieur local centrifugeus es	01/01/1998	- €	- €	- €	- €	- €	- €	- €	- €
	Centrale intrusion avec capteur sur chaque porte	01/01/1998	- €	- €	- €	- €	- €	- €	- €	3 200 €
	Disconnecteur	01/01/2000	- €	- €	- €	- €	- €	- €	- €	- €
Locaux / Portes, portails	Clôture station	01/01/1998	- €	- €	- €	- €	- €	- €	- €	- €
	Ventilation local commande prétaitement	01/01/1998	- €	- €	- €	- €	- €	- €	- €	- €
	Portail manuel	01/01/1998	- €	- €	- €	- €	- €	- €	- €	- €
	Portillon entrée plateforme	01/01/1998	- €	- €	- €	- €	- €	- €	- €	- €
	Portillon vers canal de comptage	01/01/1998	- €	- €	- €	- €	- €	- €	- €	- €
	Portillon vers tampon arrivée	01/01/1998	- €	- €	- €	- €	- €	- €	- €	- €
	Porte local surpresseurs	01/01/1998	- €	- €	- €	- €	- €	- €	- €	- €
	Porte accès stockage boues	01/01/1998	- €	- €	- €	- €	- €	- €	- €	- €
	Porte d'entrée local matières de vidange	01/01/1998	- €	- €	- €	- €	- €	- €	- €	- €
	Porte entrée atelier	01/01/1998	- €	- €	- €	- €	- €	- €	- €	- €
	Porte entrée local TGBT	01/01/1998	- €	- €	- €	- €	- €	- €	- €	- €
	Porte entrée local centrifugeuse et désodorisation	06/12/2016	- €	- €	- €	- €	- €	- €	- €	- €
	Porte d'entrée local prétraitement	06/12/2016	- €	- €	- €	- €	- €	- €	- €	- €
	Porte local commande prétraitement extérieure	12/09/2019	- €	- €	- €	- €	- €	- €	- €	- €
	Porte local commande prétraitement intérieure	12/09/2019	- €	- €	- €	- €	- €	- €	- €	- €
	Porte local dépotage matières de vidange	01/01/1998	- €	- €	- €	- €	- €	- €	- €	- €
	Porte local centrifugeuses	01/01/1998	- €	- €	- €	- €	- €	- €	- €	- €
	Radiateur local commande prétraitement	01/01/1998	- €	- €	- €	- €	- €	- €	- €	- €
	Radiateur local pilotage	01/01/1998	- €	- €	- €	- €	- €	- €	- €	- €
	Climatiseur	01/01/2000	- €	- €	- €	- €	- €	2 500 €	- €	- €
	Portail principal accès station	01/01/1998	- €	- €	- €	- €	- €	- €	- €	- €
	Rideau Labo	13/10/2011	- €	- €	- €	- €	- €	- €	- €	- €
	Rideau atelier bas	01/01/1998	- €	- €	- €	- €	- €	2 500 €	- €	- €
	Rideau stockage des boues	01/01/1998	- €	- €	- €	- €	- €	3 000 €	- €	- €

	Portail secondaire accès station	01/01/1998	- €	- €	- €	- €	- €	- €	- €	- €
	Rideau local matières de vidange (haut)	01/01/1998	- €	- €	- €	- €	- €	- €	- €	- €
Canalisation enterrée	Canalisation transfert de fuel		- €	- €	33 002 €	- €	- €	- €	- €	- €

DETAIL DU PROGRAMME DE GROS ENTRETIEN ET DE RENOUVELLEMENT - COLLECTE

LISTE DES MATERIELS A RENOUVELER	DATE DE POSE SELON DERNIER INVENTAIRE	2022	2023	2024	2025	2026	2027	2028	2029
		réalisé	réalisé	réalisé	réalisé	programmé	programmé	programmé	programmé
PR COLLECTEUR NORD - MAUREPAS - 450m3/h	2010								
Pompe 1	2010								
Pompe 2	2010								
Pompe 3	2010					2 418 €			
Pompe 4	2010								
Armoire électrique	2010								
ballon antibelier	2010								
Equipements hydrauliques	2010								
Equipements métalliques	2010								
Télésurveillance	2010					3 868 €			
PR OSIERS - COIGNIERES - 350m3/h	1997								
Pompe 1	2010			7 695 €					
Pompe 2	1998								
Pompe 3	2018			7 695 €					
Equipements hydrauliques*3 (barres de guidage, pied d'assise)	2008								
clapet P1	2007								
clapet P2	2007								
clapet P3	2007								
vanne P1	1997								
vanne P2									
vanne P3				2 507 €					
capteur de niveau US	1997				3 649 €				
capteur de niveau bypass	2006		7 344 €						
Equipements métalliques	2005								

palan électrique	2008								
Armoire électrique	1991								
Armoire électrique groupe électrogène	1997								
Groupe électrogène	1997								
Partiel Groupe électrogène	2004								
Transformateur	1979								
Télésurveillance	2009								
antibelier	2011					11 898 €			
vanne d'entrée antibelier	2011					786 €			
vanne de purge antibelier	2011					786 €			
Preleveur automatique + sonde	2021								
PR PETROLIERS - COIGNIERES - 60m3/h	2006								
Pompe 1	2006			1 886 €					
Pompe 2	2006				1 171 €				
Armoire électrique	2008				8 633 €				
Télésurveillance	2009								
Equipements hydrauliques	2006								
Equipements métalliques	2006			1 170 €					
mesure de niveau TP	2006		4 403 €	1 101 €					
PR LOUVERIES - MAUREPAS - 39m3/h	1998								
Pompe 1	1998					2 448 €			
Pompe 2	2021								
Armoire électrique	2009								
Télésurveillance	2009								
potence de levage	1998								
Equipements hydrauliques	1998					5 440 €			
Equipements métalliques	1998								
mesure de niveau et débit trop-plein	2009		4 725 €	1 181 €					

PR BEL AIR - MAUREPAS - 32m3/h	2000								
Pompe 1	2000					2 937 €			
Pompe 2	2013								
Armoire électrique	2000								
Télésurveillance	2009		7 316 €						
Equipements hydrauliques	2000								
	2000		10 932 €						
PR MAISON BLANCHE - COIGNIERES - 25 m3/h	1995								
Pompe 1	2012		1 834 €						
Pompe 2	2017		1 963 €						
Armoire électrique	2008					6 044 €			
Armoire électrique télésurveillance	2009					4 835 €			
Equipements hydrauliques	1995								
Equipements métalliques	1995				3 198 €				
mesure de niveau et débit trop-plein	2009		4 558 €	1 139 €					
ballon antibelier	2011					6 187 €			
vannes de vidange/d'entrée antibelier	2011					1 451 €			
chariot et palan manuel (500kg)	2016								
IPN intérieur et extérieur	1995								
bâtiment (sanitaire)	1995								
Télésurveillance	2009					3 868 €			
PR VIVIER - MAUREPAS - 17m3/h	1998								
Pompe 1	2020				4 411 €				
Pompe 2	2020				4 411 €				
Armoire électrique	2017								
Equipements hydrauliques	1998					3 626 €			
Equipements métalliques	1998								
ballon antibelier	1998					7 253 €			
compresseur antibelier	1998								

sonde de niveau US	1998								
mesure de niveau et débit trop-plein	2009		4 725 €	1 181 €					
Télésurveillance	2009								
PR ACACIA 1 - MAUREPAS - 20m3/h	1998								
Pompe 1	2022								
Pompe 2	2004		2 007 €						
Armoire électrique	2017								
Equipements hydrauliques	2004								
Equipements métalliques	2004								
Télésurveillance	2009								
PR ACACIA 2 - MAUREPAS - 15m3/h	2002								
Pompe 1	2021		854 €						
Pompe 2	2004								
Armoire électrique	2017								
	2004								
	2004								
	2004								
	2004								
Equipements métalliques	2004								
Télésurveillance	2009								
PR MARNIERE - MAUREPAS - 15m3/h	1995								
Pompe 1	1995				1 480 €				
Pompe 2	1995								
Armoire électrique	2009								
Equipements hydrauliques	1995								
Equipements métalliques	1995								
Télésurveillance	2009								
PR FOSSE ROUGE - MAUREPAS - 8m3/h	2000								
Pompe 1	2022								

Pompe 2	2000					1 795 €			
Armoire électrique	2000								
Equipements hydrauliques	2000								
Equipements métalliques	2000								
Télésurveillance	2009								
DO Pont de Chevreuse - COIGNIERES									
Armoire électrique	2009								
capteur de niveau et télétransmetteur	2009	428 €							
Télésurveillance	2009								
PR IKEA - LES CLAYES SOUS BOIS	2017								
Local technique	2017								
Armoire électrique	2021								
Equipements métalliques	2017								
Télésurveillance	2017								
pompe exhaure local technique	2018								
canalisation pompe exhaure	2018								
clapet pompe exheure	2018								
vanne pompe exhaure	2018								
régulateur pompe d'exhaure	2018								
bâche EU									
Pompe 1	2020								
Equipements hydrauliques P1	2020								
Pompe 2	2022								
Equipements hydrauliques P2	2022								
Détecteur de niveau US	2022								
bâche EP									
Pompe 1	2022								
Equipements hydrauliques P1	2022								
Pompe 2	2023								

Equipements hydrauliques P2	2023								
Poires de niveau	2022								
PR REGNIER - PLAISIR - 2015	2015								
Pompe 1	2021								
Pompe 2	2022								
Armoire électrique	2015								
Equipements hydrauliques P1	2015								
Equipements hydrauliques P2	2015								
Equipements métalliques	2015								
Télésurveillance	2023								
Mesure de niveau VEGA + transmetteur	2022								
PR DUNK - PLAISIR									
Pompe 1	2021								
Equipements hydrauliques pompe 1	2013								
Pompe 2	2022								
Equipements hydrauliques pompe 2	2013								
Armoire électrique	2022								
Equipements métalliques	2012								
Télésurveillance	2022								
Poires de niveau	2018								
PR ARTIREC - PLAISIR									
Pompe 1	2021								
Equipements hydrauliques pompe 1	2021								
clapet 1	2012								
vanne 1	2012								
Pompe 2	2022								
Equipements hydrauliques pompe 2	2022								
clapet 2	2012								
vanne 2	2012								

Armoire électrique	2022								
Equipements métalliques	2014					3 593 €			
Télésurveillance	2019								
Mesure de niveau	2019								
Poires de niveau	2018								
PR VAL JOYEUX - VILLEPREUX									
Local technique	2021								
Pompe 1	2023								
Pompe 2	2019					3 452 €			
Armoire électrique	2020								
Equipements hydrauliques	2019								
Equipements métalliques	2019								
Télésurveillance	2020								
Mesure de niveau	2018				507 €				
PR GRANDES ECURIES - VILLEPREUX									
Pompe 1									
Pompe 2									
Armoire électrique									
Equipements hydrauliques									
Equipements métalliques									
Télésurveillance									
PR POTAGER - VILLEPREUX									
Pompe 1	2022								
Pompe 2	2023								
Armoire électrique	2018								
Equipements hydrauliques P1	2022								
clapet 1	2018								
vanne 1	2018								
Equipements hydrauliques P2	2023								
clapet 2	2018								
vanne 2	2018								
Equipements métalliques	2018								
Télésurveillance	2018								
Poires de niveau	2023								

BASSIN STOCKAGE UN JAURES - CLAYES									
Vanne									
BASSIN STOCKAGE UN STADE - CLAYES									
Vortex de régulation									
BASSIN STOCKAGE UN BIENFAISANCE - CLAYES									
Vortex de régulation									
BASSIN STOCKAGE UN CROIX BLANCHE - CLAYES									
Vortex de régulation									
BASSIN STOCKAGE UN VAL D'ARCY - CLAYES									
Vortex de régulation									

6.8 Inventaire du patrimoine visible

Description BF0	Descritption BF parent	Identifiant de l'équipement	Description de l'équipement	Fabricant	Modèle	Date de 1ère installation
THIVERVAL-GRIGNON - Val d'Eglantier PLAISIR (STEU)	dégrillage	1322191	batiment dégrilleur-aérotherme	GED	FRICO SE09	01/01/2013
THIVERVAL-GRIGNON - Val d'Eglantier PLAISIR (STEU)	dégrillage	1655025	dégrilleur - motoréducteur	NORD	SA57/TDRN80M4/BE1/DH	01/01/2018
THIVERVAL-GRIGNON - Val d'Eglantier PLAISIR (STEU)	dégrillage	1655026	dégrilleur	Perrier Sorem	S30 10/60 E15 RG	01/01/2018
THIVERVAL-GRIGNON - Val d'Eglantier PLAISIR (STEU)	dégrillage	1775346	vis convoyeuse	Nordation	NOR C 250/U290/2.5	01/01/2002
THIVERVAL-GRIGNON - Val d'Eglantier PLAISIR (STEU)	dégrillage	1775347	Vis conyeuse - motoréducteur	Sew Usocome	KAF77DRN100LS4	01/01/2018
THIVERVAL-GRIGNON - Val d'Eglantier PLAISIR (STEU)	dégrillage	1776138	compacteur à déchets	blinfer/noggerath	HP250E/400	01/01/2016
THIVERVAL-GRIGNON - Val d'Eglantier PLAISIR (STEU)	dégrillage	1853179	echelle degrilleur	EDRV		01/01/2019
THIVERVAL-GRIGNON - Val d'Eglantier PLAISIR (STEU)	dégrillage	5003227	compacteur à déchets - pièces mécaniques			
THIVERVAL-GRIGNON - Val d'Eglantier PLAISIR (STEU)	dégrillage	5059991	dégrilleur - pièces mécaniques			01/01/2022
THIVERVAL-GRIGNON - Val d'Eglantier PLAISIR (STEU)	dégrillage	5271434	Compacteur à déchet - Motoréducteur	SEW USOCOM	FH87B-DRN100LS4/C	14/11/2025
THIVERVAL-GRIGNON - Val d'Eglantier PLAISIR (STEU)	dégrillage	850154	pompe hydraulique	BONORA	H80A/4	01/01/2002
THIVERVAL-GRIGNON - Val d'Eglantier PLAISIR (STEU)	dégrillage	850156	dégrilleur - rateau			01/01/2005
THIVERVAL-GRIGNON - Val d'Eglantier PLAISIR (STEU)	dégrillage	850157	Vis convoyeuse - vis sans fin			01/01/2002
THIVERVAL-GRIGNON - Val d'Eglantier PLAISIR (STEU)	dégrillage	850158	Vis convoyeuse - auge			01/01/2002
THIVERVAL-GRIGNON - Val d'Eglantier PLAISIR (STEU)	dégrillage	850161	armoire électrique de commande			01/01/2002
THIVERVAL-GRIGNON - Val d'Eglantier PLAISIR (STEU)	Mesure amont	1776533	Mesure de perte de charge - sonde amont	ENDRESS HAUSER	FDU91-RG1AA	01/01/2018
THIVERVAL-GRIGNON - Val d'Eglantier PLAISIR (STEU)	Mesure aval	1776532	Mesure de perte de charge-transmetteur	ENDRESS HAUSER	FMU90-R42CA232AA1A	01/01/2018
THIVERVAL-GRIGNON - Val d'Eglantier PLAISIR (STEU)	Mesure aval	1776534	Mesure de perte de charge - sonde aval	ENDRESS HAUSER	FDU91-RG1AA	01/01/2002
THIVERVAL-GRIGNON - Val d'Eglantier PLAISIR (STEU)	relevage	1592084	pompe 3	KSB	KRTD-150-315/154 UEG-S	01/01/2018
THIVERVAL-GRIGNON - Val d'Eglantier PLAISIR (STEU)	relevage	1592085	pompe 4	KSB	KRTD-150-315/154 UEG-S	01/01/2018
THIVERVAL-GRIGNON - Val d'Eglantier PLAISIR (STEU)	relevage	1682124	pompe 5	KSB	KRTD-150-315/154 UG-S	01/01/2018
THIVERVAL-GRIGNON - Val d'Eglantier PLAISIR (STEU)	relevage	1796749	pompe 2	KSB	KRTD-150-315/164 UG-S	01/01/2018
THIVERVAL-GRIGNON - Val d'Eglantier PLAISIR (STEU)	relevage	1907401	pompe 2 - clapet			01/01/2020
THIVERVAL-GRIGNON - Val d'Eglantier PLAISIR (STEU)	relevage	1907402	pompe 1 - clapet			01/01/2020
THIVERVAL-GRIGNON - Val d'Eglantier PLAISIR (STEU)	relevage	1907403	pompe 1	KSB	KRTD-150-315/164 UG-S	01/01/2020
THIVERVAL-GRIGNON - Val d'Eglantier PLAISIR (STEU)	relevage	484040	vanne de brassage automatique	BERNARD	5 RA-5 I: 0.5 à 30%	01/01/2002
THIVERVAL-GRIGNON - Val d'Eglantier PLAISIR (STEU)	relevage	484048	unité de traitement des odeurs filtre charbon	TAPFLO	IA2/Y300/5/00	01/01/2002
THIVERVAL-GRIGNON - Val d'Eglantier PLAISIR (STEU)	relevage	484049	conduite vers bâche répartition prétraitement			01/01/2002

THIVERVAL-GRIGNON - Val d'Eglantier PLAISIR (STEU)	relevage	484050	conduite vers by-pass			01/01/2002
THIVERVAL-GRIGNON - Val d'Eglantier PLAISIR (STEU)	relevage	484051	conduite arrivée station			01/01/2002
THIVERVAL-GRIGNON - Val d'Eglantier PLAISIR (STEU)	relevage	484053	conduite arrivée station-vanne manuelle by-pass station			01/01/2002
THIVERVAL-GRIGNON - Val d'Eglantier PLAISIR (STEU)	relevage	484054	bâche-génie civil			01/01/2002
THIVERVAL-GRIGNON - Val d'Eglantier PLAISIR (STEU)	relevage	5002569	pompe 3 - clapet			01/01/2022
THIVERVAL-GRIGNON - Val d'Eglantier PLAISIR (STEU)	relevage	5002570	pompe 4 - clapet			01/01/2022
THIVERVAL-GRIGNON - Val d'Eglantier PLAISIR (STEU)	relevage	5002571	pompe 5 - clapet			01/01/2022
THIVERVAL-GRIGNON - Val d'Eglantier PLAISIR (STEU)	relevage	5002594	pompe 1 - vanne manuelle			01/01/2022
THIVERVAL-GRIGNON - Val d'Eglantier PLAISIR (STEU)	relevage	5002596	pompe 2 - vanne manuelle			01/01/2022
THIVERVAL-GRIGNON - Val d'Eglantier PLAISIR (STEU)	relevage	5002597	pompe 3 - vanne manuelle			01/01/2022
THIVERVAL-GRIGNON - Val d'Eglantier PLAISIR (STEU)	relevage	5002602	pompe 4 - vanne manuelle			01/01/2022
THIVERVAL-GRIGNON - Val d'Eglantier PLAISIR (STEU)	relevage	5002603	pompe 5 - vanne manuelle			01/01/2022
THIVERVAL-GRIGNON - Val d'Eglantier PLAISIR (STEU)	relevage	5003295	pompe 5 - pièces mécaniques			
THIVERVAL-GRIGNON - Val d'Eglantier PLAISIR (STEU)	relevage	767908	Appareil de levage - Potence	VERLINDE		01/01/2004
THIVERVAL-GRIGNON - Val d'Eglantier PLAISIR (STEU)	mesure débit	5189850	débitmètre Eau brute	ENDRESS HAUSER	PROMAG W400	01/01/2025
THIVERVAL-GRIGNON - Val d'Eglantier PLAISIR (STEU)	mesure niveau	484035	poire de niveau 1	FLYGT		01/01/2002
THIVERVAL-GRIGNON - Val d'Eglantier PLAISIR (STEU)	mesure niveau	484036	poire de niveau 2	FLYGT	ENM10	01/01/2002
THIVERVAL-GRIGNON - Val d'Eglantier PLAISIR (STEU)	mesure niveau	484037	poire de niveau 3	FLYGT	ENM10	01/01/2002
THIVERVAL-GRIGNON - Val d'Eglantier PLAISIR (STEU)	mesure niveau	484038	poire de niveau 4	FLYGT	ENM10	01/01/2002
THIVERVAL-GRIGNON - Val d'Eglantier PLAISIR (STEU)	mesure niveau	484039	poire de niveau 5	FLYGT	ENM10	01/01/2002
THIVERVAL-GRIGNON - Val d'Eglantier PLAISIR (STEU)	mesure niveau	484070	détecteur de niveau	VEGA	Vegapuls WL61	01/01/2013
THIVERVAL-GRIGNON - Val d'Eglantier PLAISIR (STEU)	mesure niveau	886280	mesure de niveau	VEGA	VEGAPULS WL61	01/01/2013
THIVERVAL-GRIGNON - Val d'Eglantier PLAISIR (STEU)	prélevement eau brute	5177668	préleveur eau brute	HACH LANGE	BU4011.55.11110	01/07/2024
THIVERVAL-GRIGNON - Val d'Eglantier PLAISIR (STEU)	prétraitement-tamisage et compactage déchets	1145665	monorail tamis A			01/01/2002
THIVERVAL-GRIGNON - Val d'Eglantier PLAISIR (STEU)	prétraitement-tamisage et compactage déchets	1145666	palan à chaine tamis A			01/01/2002
THIVERVAL-GRIGNON - Val d'Eglantier PLAISIR (STEU)	prétraitement-tamisage et compactage déchets	1145668	monorail tamis B			01/01/2002
THIVERVAL-GRIGNON - Val d'Eglantier PLAISIR (STEU)	prétraitement-tamisage et compactage déchets	1145670	palan à chaine tamis B			01/01/2002
THIVERVAL-GRIGNON - Val d'Eglantier PLAISIR (STEU)	prétraitement-tamisage et compactage déchets	1775337	monorail grille fixe			01/01/2002
THIVERVAL-GRIGNON - Val d'Eglantier PLAISIR (STEU)	prétraitement-tamisage et compactage déchets	1775350	Aérotherme	FRICO	SE09	01/01/2013

THIVERVAL-GRIGNON - Val d'Eglantier PLAISIR (STEU)	prétraitement-tamisage et compactage déchets	1853216	monogrille centrale	MORIN CHRISTOPHE		01/01/2019
THIVERVAL-GRIGNON - Val d'Eglantier PLAISIR (STEU)	prétraitement-tamisage et compactage déchets	2009097	dégrilleur-compacteur B	SAVECO	GPC600	01/01/2021
THIVERVAL-GRIGNON - Val d'Eglantier PLAISIR (STEU)	prétraitement-tamisage et compactage déchets	2009099	dégrilleur-compacteur A	SAVECO	GPC600	01/01/2021
THIVERVAL-GRIGNON - Val d'Eglantier PLAISIR (STEU)	prétraitement-tamisage et compactage déchets	483383	benne			01/01/2002
THIVERVAL-GRIGNON - Val d'Eglantier PLAISIR (STEU)	prétraitement-tamisage et compactage déchets	483384	conduite tamis B vers bâche répartition prétraitement			01/01/2002
THIVERVAL-GRIGNON - Val d'Eglantier PLAISIR (STEU)	prétraitement-tamisage et compactage déchets	483385	circuit d'alimentation eau industrielle			01/01/2002
THIVERVAL-GRIGNON - Val d'Eglantier PLAISIR (STEU)	prétraitement-tamisage et compactage déchets	483386	circuit d'alimentation eau industrielle - vanne d'isolement 2 tamis A			01/01/2002
THIVERVAL-GRIGNON - Val d'Eglantier PLAISIR (STEU)	prétraitement-tamisage et compactage déchets	483387	circuit d'alimentation eau industrielle - vanne d'isolement 1 tamis B			01/01/2002
THIVERVAL-GRIGNON - Val d'Eglantier PLAISIR (STEU)	prétraitement-tamisage et compactage déchets	483388	circuit d'alimentation eau industrielle - vanne d'isolement 1 tamis A			01/01/2002
THIVERVAL-GRIGNON - Val d'Eglantier PLAISIR (STEU)	prétraitement-tamisage et compactage déchets	483389	circuit d'alimentation eau industrielle - vanne d'isolement 2 tamis B			01/01/2002
THIVERVAL-GRIGNON - Val d'Eglantier PLAISIR (STEU)	prétraitement-tamisage et compactage déchets	483390	conduite tamis A vers bâche répartition prétraitement			01/01/2002
THIVERVAL-GRIGNON - Val d'Eglantier PLAISIR (STEU)	prétraitement-tamisage et compactage déchets	5004298	dégrilleur-compacteur A-motoréducteur			
THIVERVAL-GRIGNON - Val d'Eglantier PLAISIR (STEU)	prétraitement-tamisage et compactage déchets	5004300	dégrilleur-compacteur B-motoréducteur			
THIVERVAL-GRIGNON - Val d'Eglantier PLAISIR (STEU)	prétraitement-tamisage et compactage déchets	5177669	dégrilleur-compacteur A-pièces mécaniques	SAVECO	Kit brosses et screen assembly	01/08/2024
THIVERVAL-GRIGNON - Val d'Eglantier PLAISIR (STEU)	prétraitement-tamisage et compactage déchets	5177670	dégrilleur-compacteur B-pièces mécaniques	SAVECO	kit brosse et screen assembly	01/11/2024
THIVERVAL-GRIGNON - Val d'Eglantier PLAISIR (STEU)	prétraitement-bâche de répartition	484076	génie civil bâche répartition prétraitement			01/01/2002
THIVERVAL-GRIGNON - Val d'Eglantier PLAISIR (STEU)	prétraitement-bâche de répartition	484077	conduite vers tamis A			01/01/2002
THIVERVAL-GRIGNON - Val d'Eglantier PLAISIR (STEU)	prétraitement-bâche de répartition	484078	conduite vers tamis B			01/01/2002
THIVERVAL-GRIGNON - Val d'Eglantier PLAISIR (STEU)	prétraitement-bâche de répartition	484080	conduite vers répartition			01/01/2002
THIVERVAL-GRIGNON - Val d'Eglantier PLAISIR (STEU)	prétraitement-bâche de répartition	5004344	Aérotherme prétraitement			01/01/2013
THIVERVAL-GRIGNON - Val d'Eglantier PLAISIR (STEU)	prétraitement-répartition dessablage-deshuilage	491846	génie civil bâche			01/01/2002
THIVERVAL-GRIGNON - Val d'Eglantier PLAISIR (STEU)	prétraitement-répartition dessablage-deshuilage	491847	conduite vers deshuileur/dessableur A			01/01/2002
THIVERVAL-GRIGNON - Val d'Eglantier PLAISIR (STEU)	prétraitement-répartition	491848	conduite vers deshuileur/dessableur B			01/01/2002

THIVERVAL-GRIGNON - Val d'Eglantier PLAISIR (STEU)	dessablage-deshuilage prétraitement-répartition dessablage-deshuilage	491849	conduite vers traitement biologique			01/01/2002
THIVERVAL-GRIGNON - Val d'Eglantier PLAISIR (STEU)	prétraitement-dessableur	1776938	pompe à sable A - moteur	WEG	13212615	01/01/2018
THIVERVAL-GRIGNON - Val d'Eglantier PLAISIR (STEU)	prétraitement-dessableur	1796770	classificateur - dessableur	SEUT	EVAVIS 200X3 + 2CYCLONES B34270P - P: 0.25kW - V: 7 tr/mn	01/01/2018
THIVERVAL-GRIGNON - Val d'Eglantier PLAISIR (STEU)	prétraitement-dessableur	1907399	classificateur - réducteur	SEW USOCOME	FAZ47 BRN71MS4	01/01/2020
THIVERVAL-GRIGNON - Val d'Eglantier PLAISIR (STEU)	prétraitement-dessableur	483434	file A - circuit de dessablage			01/01/2002
THIVERVAL-GRIGNON - Val d'Eglantier PLAISIR (STEU)	prétraitement-dessableur	483435	file A - vanne manuelle refoulement pompe a sable	PONT A MOUSSON	RDA65BDJH	01/01/2002
THIVERVAL-GRIGNON - Val d'Eglantier PLAISIR (STEU)	prétraitement-dessableur	483436	file A - vanne manuelle aspiration pompe a sable	GATE VALVE	2111	01/01/2002
THIVERVAL-GRIGNON - Val d'Eglantier PLAISIR (STEU)	prétraitement-dessableur	483437	pompe à sable A - conduite d'aspiration			01/01/2002
THIVERVAL-GRIGNON - Val d'Eglantier PLAISIR (STEU)	prétraitement-dessableur	483438	pompe à sable A - électrovanne			01/01/2002
THIVERVAL-GRIGNON - Val d'Eglantier PLAISIR (STEU)	prétraitement-dessableur	483439	pompe à sable A - vanne à manchon	AKO		01/01/2002
THIVERVAL-GRIGNON - Val d'Eglantier PLAISIR (STEU)	prétraitement-dessableur	483442	file B - circuit de dessablage			01/01/2002
THIVERVAL-GRIGNON - Val d'Eglantier PLAISIR (STEU)	prétraitement-dessableur	483443	file B - vanne manuelle de refoulement pompe a sable	GATE VALVE		01/01/2002
THIVERVAL-GRIGNON - Val d'Eglantier PLAISIR (STEU)	prétraitement-dessableur	483444	file B - vanne manuelle aspiration pompe a sable	GATE VALVE	111P	01/01/2002
THIVERVAL-GRIGNON - Val d'Eglantier PLAISIR (STEU)	prétraitement-dessableur	483447	pompe à sable B - conduite aspiration			01/01/2002
THIVERVAL-GRIGNON - Val d'Eglantier PLAISIR (STEU)	prétraitement-dessableur	483448	pompe à sable B - vanne à manchon	AKO		01/01/2002
THIVERVAL-GRIGNON - Val d'Eglantier PLAISIR (STEU)	prétraitement-dessableur	483449	pompe à sable B - électrovanne			01/01/2002
THIVERVAL-GRIGNON - Val d'Eglantier PLAISIR (STEU)	prétraitement-dessableur	483450	classificateur			01/01/2002
THIVERVAL-GRIGNON - Val d'Eglantier PLAISIR (STEU)	prétraitement-dessableur	483481	benne			01/01/2002
THIVERVAL-GRIGNON - Val d'Eglantier PLAISIR (STEU)	prétraitement-dessableur	483489	circuit d'alimentation eau industrielle			01/01/2002
THIVERVAL-GRIGNON - Val d'Eglantier PLAISIR (STEU)	prétraitement-dessableur	483491	circuit alimentation eau industrielle - vanne d'isolement			01/01/2002
THIVERVAL-GRIGNON - Val d'Eglantier PLAISIR (STEU)	prétraitement-dessableur	5060023	classificateur - pièces mécaniques	CMS HYDRO		01/01/2023
THIVERVAL-GRIGNON - Val d'Eglantier PLAISIR (STEU)	prétraitement-dessableur	5177676	pompe à sable B	EVA SEM POMPE GROUPE	HMN 080	01/10/2024
THIVERVAL-GRIGNON - Val d'Eglantier PLAISIR (STEU)	prétraitement-dessableur	5177677	pompe à sable B - moteur	WEG	13212615	01/10/2024
THIVERVAL-GRIGNON - Val d'Eglantier PLAISIR (STEU)	prétraitement-dessableur	5242827	Pompe à sable A	EVA SEM	HMN080	01/04/2025
THIVERVAL-GRIGNON - Val d'Eglantier PLAISIR (STEU)	prétraitement-dessableur	767997	classificateur - moteur	LEROY SOMER	3L571 - moto 32BA017	01/01/2002
THIVERVAL-GRIGNON - Val d'Eglantier PLAISIR (STEU)	pluviomètrie	941628	pluviomètre	HYDREKA	AS02	01/01/2010
THIVERVAL-GRIGNON - Val d'Eglantier PLAISIR (STEU)	prétraitement-dessableur/déshuileur	1777557	file A - pont racleur - contact	TELEMECANIQUE	XCK-M1+ZCK-M1	01/01/2002
THIVERVAL-GRIGNON - Val d'Eglantier PLAISIR (STEU)	prétraitement-dessableur/déshuileur	1777560	file B - pont racleur - contact	TELEMECANIQUE	XCK-M1+ZCK-M1	01/01/2002
THIVERVAL-GRIGNON - Val d'Eglantier PLAISIR (STEU)	prétraitement-dessableur/déshuileur	483391	file B - aérateur aéroflot	R&O DEPOLLUTION	F321HN N°011 0183M563 code 491C0	01/01/2002

THIVERVAL-GRIGNON - Val d'Eglantier PLAISIR (STEU)	prétraitement-dessableur/déshuileur	483392	file B - génie civil			01/01/2002
THIVERVAL-GRIGNON - Val d'Eglantier PLAISIR (STEU)	prétraitement-dessableur/déshuileur	483393	file B - pont racleur			01/01/2002
THIVERVAL-GRIGNON - Val d'Eglantier PLAISIR (STEU)	prétraitement-dessableur/déshuileur	483395	file B - pont racleur - racleur			01/01/2002
THIVERVAL-GRIGNON - Val d'Eglantier PLAISIR (STEU)	prétraitement-dessableur/déshuileur	483397	file B - trémie d'évacuation			01/01/2002
THIVERVAL-GRIGNON - Val d'Eglantier PLAISIR (STEU)	prétraitement-dessableur/déshuileur	483398	file B - pompe à graisse	ACES	GFS2	01/01/2002
THIVERVAL-GRIGNON - Val d'Eglantier PLAISIR (STEU)	prétraitement-dessableur/déshuileur	483399	file B - fosse à graisse			01/01/2002
THIVERVAL-GRIGNON - Val d'Eglantier PLAISIR (STEU)	prétraitement-dessableur/déshuileur	483400	file B - conduite vers Biomaster			01/01/2002
THIVERVAL-GRIGNON - Val d'Eglantier PLAISIR (STEU)	prétraitement-dessableur/déshuileur	483401	file B - vanne à manchon Ø150 (remplissage pompe à graisse)	DOSAPRO MILTON ROY		01/01/2002
THIVERVAL-GRIGNON - Val d'Eglantier PLAISIR (STEU)	prétraitement-dessableur/déshuileur	483402	file B - vanne à manchon Ø80 (remplissage pompe à graisse)	DOSAPRO MILTON ROY		01/01/2002
THIVERVAL-GRIGNON - Val d'Eglantier PLAISIR (STEU)	prétraitement-dessableur/déshuileur	483410	file A - aérateur aéroflot	R&O DEPOLLUTION	F321HN°011-0183M563 code 491C0	01/01/2002
THIVERVAL-GRIGNON - Val d'Eglantier PLAISIR (STEU)	prétraitement-dessableur/déshuileur	483411	file A - génie civil			01/01/2002
THIVERVAL-GRIGNON - Val d'Eglantier PLAISIR (STEU)	prétraitement-dessableur/déshuileur	483412	file A - pont racleur			01/01/2002
THIVERVAL-GRIGNON - Val d'Eglantier PLAISIR (STEU)	prétraitement-dessableur/déshuileur	483413	file A - pont racleur - racleur			01/01/2002
THIVERVAL-GRIGNON - Val d'Eglantier PLAISIR (STEU)	prétraitement-dessableur/déshuileur	483417	file A - trémie d'évacuation			01/01/2002
THIVERVAL-GRIGNON - Val d'Eglantier PLAISIR (STEU)	prétraitement-dessableur/déshuileur	483418	file A - fosse à graisse			01/01/2002
THIVERVAL-GRIGNON - Val d'Eglantier PLAISIR (STEU)	prétraitement-dessableur/déshuileur	483419	file A - pompe à graisse	ACES	GFS2	01/01/2018
THIVERVAL-GRIGNON - Val d'Eglantier PLAISIR (STEU)	prétraitement-dessableur/déshuileur	483420	file A - conduite vers Biomaster			01/01/2002
THIVERVAL-GRIGNON - Val d'Eglantier PLAISIR (STEU)	prétraitement-dessableur/déshuileur	483422	file A - vanne à manchon Ø80 (remplissage pompe à graisse)	DOSAPRO MILTON ROY		01/01/2002
THIVERVAL-GRIGNON - Val d'Eglantier PLAISIR (STEU)	prétraitement-dessableur/déshuileur	5004294	file A - pont racleur - motoréducteur			
THIVERVAL-GRIGNON - Val d'Eglantier PLAISIR (STEU)	prétraitement-dessableur/déshuileur	5004295	file B - pont racleur - motoréducteur			
THIVERVAL-GRIGNON - Val d'Eglantier PLAISIR (STEU)	prétraitement-dessableur/déshuileur	5177664	file A - vanne à manchon dn150 (remplissage pompe à graisse)	KSB	MAA-PORTOR601ND-1	01/05/2024
THIVERVAL-GRIGNON - Val d'Eglantier PLAISIR (STEU)	mesure de débit file A	483404	débitmètre file A	ENDRESS HAUSER	50W80-UC0A1AA0A4AA	01/01/2002
THIVERVAL-GRIGNON - Val d'Eglantier PLAISIR (STEU)	mesure de niveau file A	5002561	mesure de niveau file A	PARATRONIC	US6	01/11/2021
THIVERVAL-GRIGNON - Val d'Eglantier PLAISIR (STEU)	mesure de débit file B	766211	débitmètre file B	ENDRESS HAUSER	50W80-UC0A1AA0A4AA	01/01/2002
THIVERVAL-GRIGNON - Val d'Eglantier PLAISIR (STEU)	mesure de niveau file B	5002562	mesure de niveau file B	PARATRONIC	US6	01/11/2021
THIVERVAL-GRIGNON - Val d'Eglantier PLAISIR (STEU)	prétraitement-dessableur/déshuileur-injection d'air	492310	circuit distribution d'air			01/01/2002
THIVERVAL-GRIGNON - Val d'Eglantier PLAISIR (STEU)	prétraitement-dessableur/déshuileur-injection d'air	492311	file B - vanne d'isolement			01/01/2002
THIVERVAL-GRIGNON - Val d'Eglantier PLAISIR (STEU)	prétraitement-dessableur/déshuileur-injection d'air	492312	file A - vanne d'isolement			01/01/2002
THIVERVAL-GRIGNON - Val d'Eglantier PLAISIR (STEU)	prétraitement-dessableur/déshuileur-injection d'air	5266062	Compresseur	ATLAS COPCO	AC75 11 TM500 D CUVE 500 L	23/10/2025

THIVERVAL-GRIGNON - Val d'Eglantier PLAISIR (STEU)	prétraitement-traitement des graisses (biomaster)	1775416	extraction biomaster- potence	PLA/BIO/REA/PAG		01/01/2002
THIVERVAL-GRIGNON - Val d'Eglantier PLAISIR (STEU)	prétraitement-traitement des graisses (biomaster)	1775417	biomaster - potence	PLA/BIO/REA/PAG		01/01/2002
THIVERVAL-GRIGNON - Val d'Eglantier PLAISIR (STEU)	prétraitement-traitement des graisses (biomaster)	1776142	biomaster-pied		PLA/BIO/REA/PAG	01/01/2002
THIVERVAL-GRIGNON - Val d'Eglantier PLAISIR (STEU)	prétraitement-traitement des graisses (biomaster)	1776143	extraction biomaster-pied	PLA/BIO/REA/PAG		01/01/2002
THIVERVAL-GRIGNON - Val d'Eglantier PLAISIR (STEU)	prétraitement-traitement des graisses (biomaster)	1853161	agitateur rapide	KSB	amamix c2925/26	01/01/2019
THIVERVAL-GRIGNON - Val d'Eglantier PLAISIR (STEU)	prétraitement-traitement des graisses (biomaster)	492265	génie civil bâche			01/01/2002
THIVERVAL-GRIGNON - Val d'Eglantier PLAISIR (STEU)	prétraitement-traitement des graisses (biomaster)	492266	pompe 1 - vanne	PONT A MOUSSON		01/01/2002
THIVERVAL-GRIGNON - Val d'Eglantier PLAISIR (STEU)	prétraitement-traitement des graisses (biomaster)	492269	pompe 1 - clapet	PONT A MOUSSON		01/01/2002
THIVERVAL-GRIGNON - Val d'Eglantier PLAISIR (STEU)	prétraitement-traitement des graisses (biomaster)	492270	pompe 2 - clapet	PONT A MOUSSON		01/01/2002
THIVERVAL-GRIGNON - Val d'Eglantier PLAISIR (STEU)	prétraitement-traitement des graisses (biomaster)	492271	pompe 2	KSB	AMAREX F65-160/002 YG-115	01/01/2002
THIVERVAL-GRIGNON - Val d'Eglantier PLAISIR (STEU)	prétraitement-traitement des graisses (biomaster)	492273	pompe 2 - vanne	PONT A MOUSSON		01/01/2002
THIVERVAL-GRIGNON - Val d'Eglantier PLAISIR (STEU)	prétraitement-traitement des graisses (biomaster)	492275	potence mobile 1		AEP	01/01/2002
THIVERVAL-GRIGNON - Val d'Eglantier PLAISIR (STEU)	prétraitement-traitement des graisses (biomaster)	492276	potence mobile 2		AEP	01/01/2002
THIVERVAL-GRIGNON - Val d'Eglantier PLAISIR (STEU)	prétraitement-traitement des graisses (biomaster)	492279	vanne murale biomaster	VRACO	Murale deversoire type RE	01/01/2002
THIVERVAL-GRIGNON - Val d'Eglantier PLAISIR (STEU)	prétraitement-traitement des graisses (biomaster)	5002592	pompe 1	KSB	AMAREX F65-160/002 YG-115	01/01/2022
THIVERVAL-GRIGNON - Val d'Eglantier PLAISIR (STEU)	prétraitement-traitement des graisses (biomaster)	886278	dispositif d'aération (VIBRAIR)	DEGREMONT	Vibrair-GM 3/4 (pouces)G-CGV02A2003	01/01/2010
THIVERVAL-GRIGNON - Val d'Eglantier PLAISIR (STEU)	mesure de débit graisse traitée	766227	mesure de débit de graisse traitée	ENDRESS HAUSER	50W1H-UC0A1AC2A4AA	01/01/2002
THIVERVAL-GRIGNON - Val d'Eglantier PLAISIR (STEU)	mesure de niveau biomaster	1775354	détecteur de niveau bas	ENDRESS HAUSER	Nivotester FTW420	01/01/2002
THIVERVAL-GRIGNON - Val d'Eglantier PLAISIR (STEU)	mesure de niveau biomaster	1775355	détecteur de niveau haut	ENDRESS HAUSER	Nivotester FTW 420	01/01/2002
THIVERVAL-GRIGNON - Val d'Eglantier PLAISIR (STEU)	mesure de niveau biomaster	1775418	mesure de niveau - sonde biomaster	ENDRESS HAUSER	FMX167-A2BMD1B7	01/01/2002
THIVERVAL-GRIGNON - Val d'Eglantier PLAISIR (STEU)	mesure de niveau biomaster	1775419	mesure niveau - transmetteur	ENDRESS HAUSER	RMA422-A11A22A	01/01/2002
THIVERVAL-GRIGNON - Val d'Eglantier PLAISIR (STEU)	mesure de niveau biomaster	492277	poire de niveau 1			01/01/2002
THIVERVAL-GRIGNON - Val d'Eglantier PLAISIR (STEU)	mesure de niveau biomaster	492278	poire de niveau 2			01/01/2002
THIVERVAL-GRIGNON - Val d'Eglantier PLAISIR (STEU)	prétraitement-traitement des	1592091	surpresseur d'air B	AERZEN	GM10S	01/01/2017

THIVERVAL-GRIGNON - Val d'Eglantier PLAISIR (STEU)	graisses (biomaster)-injection d'air prétraitement-traitement des graisses (biomaster)-injection d'air prétraitement-traitement des graisses (biomaster)-injection d'air prétraitement-traitement des graisses (biomaster)-injection d'air prétraitement-traitement des graisses (biomaster)-injection d'air prétraitement-traitement des graisses (biomaster)-injection d'air prétraitement-traitement des graisses (biomaster)-injection d'air prétraitement-traitement des graisses (biomaster)-injection d'air prétraitement-traitement des graisses (biomaster)-injection d'air prétraitement-traitement des graisses (biomaster)-injection d'air	1792017	surpresseur d'air A	AERZEN	GM10S	01/01/2019
THIVERVAL-GRIGNON - Val d'Eglantier PLAISIR (STEU)		492295	ligne A - circuit d'air			01/01/2002
THIVERVAL-GRIGNON - Val d'Eglantier PLAISIR (STEU)		492296	ligne A - vanne d'isolement circuit d'air			01/01/2002
THIVERVAL-GRIGNON - Val d'Eglantier PLAISIR (STEU)		492300	ligne B - circuit d'air			01/01/2002
THIVERVAL-GRIGNON - Val d'Eglantier PLAISIR (STEU)		492301	ligne B - vanne d'isolement circuit d'air			01/01/2002
THIVERVAL-GRIGNON - Val d'Eglantier PLAISIR (STEU)		492302	palan électrique 1	VERLINDE	VL5	01/01/2002
THIVERVAL-GRIGNON - Val d'Eglantier PLAISIR (STEU)		492303	palan électrique 2	VERLINDE	VL5	01/01/2002
THIVERVAL-GRIGNON - Val d'Eglantier PLAISIR (STEU)		5003230	surpresseur d'air A - Ventilateur			
THIVERVAL-GRIGNON - Val d'Eglantier PLAISIR (STEU)		5003231	surpresseur d'air B - Ventilateur			
THIVERVAL-GRIGNON - Val d'Eglantier PLAISIR (STEU)	mesure débit d'air prétraitement-traitement des graisses (biomaster)-injection lait de chaux prétraitement-traitement des graisses (biomaster)-injection lait de chaux prétraitement-traitement des graisses (biomaster)-injection lait de chaux prétraitement-traitement des graisses (biomaster)-injection lait de chaux prétraitement-traitement des graisses (biomaster)-injection lait de chaux prétraitement-traitement des graisses (biomaster)-injection lait de chaux	766225	débitmètre d'air	System C instrumentation	586a-1-KOH-OT	01/01/2002
THIVERVAL-GRIGNON - Val d'Eglantier PLAISIR (STEU)		1777607	agitateur	DOSAPRO MILTON ROY	VRE 2021 S 120	01/01/2002
THIVERVAL-GRIGNON - Val d'Eglantier PLAISIR (STEU)		1777609	agitateur-moteur	LEROY SOMER	LS71-T	01/01/2002
THIVERVAL-GRIGNON - Val d'Eglantier PLAISIR (STEU)		1777612	agitateur-reducteur	LEROY SOMER	CB2102V	01/01/2002
THIVERVAL-GRIGNON - Val d'Eglantier PLAISIR (STEU)		767610	pompe doseuse	DOSAPRO MILTON ROY	CEGA120K6N3	01/01/2002
THIVERVAL-GRIGNON - Val d'Eglantier PLAISIR (STEU)		767612	cuve de stockage du lait de chaux			01/01/2007
THIVERVAL-GRIGNON - Val d'Eglantier PLAISIR (STEU)		767614	circuit alimentation en eau potable			01/01/2002

THIVERVAL-GRIGNON - Val d'Eglantier PLAISIR (STEU)	prétraitement-traitement des graisses (biomaster)-injection lait de chaux	767616	circuit alimentation en eau industrielle			01/01/2002
THIVERVAL-GRIGNON - Val d'Eglantier PLAISIR (STEU)	prétraitement-traitement des graisses (biomaster)-injection lait de chaux	767641	circuit d'injection du lait de chaux			01/01/2002
THIVERVAL-GRIGNON - Val d'Eglantier PLAISIR (STEU)	prétraitement-traitement des graisses (biomaster)-injection lait de chaux	767643	conduite vers poste toutes eaux			01/01/2002
THIVERVAL-GRIGNON - Val d'Eglantier PLAISIR (STEU)	traitement biologique-zone de contact	1777712	file A -appareil de levage- potence	haacon	4553.015-209768	01/01/2014
THIVERVAL-GRIGNON - Val d'Eglantier PLAISIR (STEU)	traitement biologique-zone de contact	1777725	flie B - appareil de levage - Potence	Haacon	4151.0,15-209768	01/01/2014
THIVERVAL-GRIGNON - Val d'Eglantier PLAISIR (STEU)	traitement biologique-zone de contact	483523	file A - appareil de levage - Pied	Haacon	4551.0.15-209833	01/01/2014
THIVERVAL-GRIGNON - Val d'Eglantier PLAISIR (STEU)	traitement biologique-zone de contact	483524	file A - génie civil			01/01/2002
THIVERVAL-GRIGNON - Val d'Eglantier PLAISIR (STEU)	traitement biologique-zone de contact	483530	file B - génie civil			01/01/2002
THIVERVAL-GRIGNON - Val d'Eglantier PLAISIR (STEU)	traitement biologique-zone de contact	483531	file B - appareil de levage- Pied	Haacon	4553.0,15-209768	01/01/2014
THIVERVAL-GRIGNON - Val d'Eglantier PLAISIR (STEU)	traitement biologique-zone de contact	5271432	file B - agitateur	KSB	AMAMIX C2227/14UDG	15/11/2025
THIVERVAL-GRIGNON - Val d'Eglantier PLAISIR (STEU)	traitement biologique-zone de contact	992703	file A - agitateur	KSB	Amamix C2227 14UGD	01/01/2012
THIVERVAL-GRIGNON - Val d'Eglantier PLAISIR (STEU)	mesure de débit file A	483526	débitmètre file A	ENDRESS HAUSER	50W2F-UD0A1AC2A4AA	01/01/2002
THIVERVAL-GRIGNON - Val d'Eglantier PLAISIR (STEU)	traitement biologique-bassin anaérobie	1777677	file A - appareil de levage -potence mobile	PLA/BAA/ANA/PAG		01/01/2014
THIVERVAL-GRIGNON - Val d'Eglantier PLAISIR (STEU)	traitement biologique-bassin anaérobie	1777694	file B-appareil de levage-potence mobile	PLA/PT/SO		01/01/2002
THIVERVAL-GRIGNON - Val d'Eglantier PLAISIR (STEU)	traitement biologique-bassin anaérobie	1928401	file B - agitateur semi-rapide	KSB	Amamix c3738/38UDG	01/01/2021
THIVERVAL-GRIGNON - Val d'Eglantier PLAISIR (STEU)	traitement biologique-bassin anaérobie	483532	file A - génie civil bassin			01/01/2002
THIVERVAL-GRIGNON - Val d'Eglantier PLAISIR (STEU)	traitement biologique-bassin anaérobie	483534	file A - appareil de levage-pied	haacon	4553.0.15-209768	01/01/2002
THIVERVAL-GRIGNON - Val d'Eglantier PLAISIR (STEU)	traitement biologique-bassin anaérobie	483535	file B - génie civil bassin			01/01/2002
THIVERVAL-GRIGNON - Val d'Eglantier PLAISIR (STEU)	traitement biologique-bassin anaérobie	483537	file B - appareil de levage-pied	Haacon	4553.0,15-209768	01/01/2002
THIVERVAL-GRIGNON - Val d'Eglantier PLAISIR (STEU)	traitement biologique-bassin anaérobie	5059995	file A - agitateur semi-rapide	KSB	AMAMIX C37 38	01/01/2022
THIVERVAL-GRIGNON - Val d'Eglantier PLAISIR (STEU)	File A	1145674	traçage conduite file A boues en excès	RAYCHEM	AT-TS-13	01/01/2002
THIVERVAL-GRIGNON - Val d'Eglantier PLAISIR (STEU)	File A	1345316	file A - rampe de flexazurs	HTYDRO SYSYTEMS	OTT FLEXION EPDM 750	01/01/2014
THIVERVAL-GRIGNON - Val d'Eglantier PLAISIR (STEU)	File A	1348699	file A - pompe 2 - barre de guidage et pied d'assise			01/01/2014
THIVERVAL-GRIGNON - Val d'Eglantier PLAISIR (STEU)	File A	1379859	file A - pompe 1 - barre de guidage et pied d'assise			01/01/2014
THIVERVAL-GRIGNON - Val d'Eglantier PLAISIR (STEU)	File A	1388889	file A - agitateur 1	KSB	AMAPROP - V72-1801/44URG	01/01/2012
THIVERVAL-GRIGNON - Val d'Eglantier PLAISIR (STEU)	File A	1388890	file A - agitateur 1 - réducteur	KSB	SFN44C25	01/01/2014
THIVERVAL-GRIGNON - Val d'Eglantier PLAISIR (STEU)	File A	1457898	file A - pompe 1 d'extraction des boues en excès	KSB	KRTK 100 - 401/294UG-404 DKN 181-4-29	01/01/2016
THIVERVAL-GRIGNON - Val d'Eglantier PLAISIR (STEU)	File A	483538	file A - génie civil bassin			01/01/2002
THIVERVAL-GRIGNON - Val d'Eglantier PLAISIR (STEU)	File A	483550	file A - pompe 1 - vanne	PONT A MOUSSON		01/01/2002

THIVERVAL-GRIGNON - Val d'Eglantier PLAISIR (STEU)	File A	483551	file A - pompe 1 - clapet	PONT A MOUSSON		01/01/2002
THIVERVAL-GRIGNON - Val d'Eglantier PLAISIR (STEU)	File A	483553	file A - pompe 2 - vanne	PONT A MOUSSON		01/01/2002
THIVERVAL-GRIGNON - Val d'Eglantier PLAISIR (STEU)	File A	483557	file A - vanne papillon d'isolement 1			01/01/2002
THIVERVAL-GRIGNON - Val d'Eglantier PLAISIR (STEU)	File A	483558	file A - vanne papillon d'isolement 2			01/01/2002
THIVERVAL-GRIGNON - Val d'Eglantier PLAISIR (STEU)	File A	483559	file A - vanne papillon d'isolement 3			01/01/2002
THIVERVAL-GRIGNON - Val d'Eglantier PLAISIR (STEU)	File A	483560	file A - vanne papillon d'isolement 4			01/01/2002
THIVERVAL-GRIGNON - Val d'Eglantier PLAISIR (STEU)	File A	483561	file A - vanne papillon d'isolement 5			01/01/2002
THIVERVAL-GRIGNON - Val d'Eglantier PLAISIR (STEU)	File A	483562	file A - vanne papillon d'isolement 6			01/01/2002
THIVERVAL-GRIGNON - Val d'Eglantier PLAISIR (STEU)	File A	483563	file A - vanne papillon d'isolement 7			01/01/2002
THIVERVAL-GRIGNON - Val d'Eglantier PLAISIR (STEU)	File A	483564	file A - vanne papillon d'isolement 8			01/01/2002
THIVERVAL-GRIGNON - Val d'Eglantier PLAISIR (STEU)	File A	483565	file A - vanne papillon d'isolement 9			01/01/2002
THIVERVAL-GRIGNON - Val d'Eglantier PLAISIR (STEU)	File A	483566	file A - conduite boues en excès vers flottation			01/01/2002
THIVERVAL-GRIGNON - Val d'Eglantier PLAISIR (STEU)	File A	483588	file A - pompe 2 - clapet	BAYARD		01/01/2002
THIVERVAL-GRIGNON - Val d'Eglantier PLAISIR (STEU)	File A	5002576	file A - pompe 2 d'extraction des boues en excès	KSB	KRTK 100 - 401/294UG-404 DKN 181-4-29	01/01/2022
THIVERVAL-GRIGNON - Val d'Eglantier PLAISIR (STEU)	File A	5292528	file A - rampe flexazurs - diffuseurs	OTT	STANDART 2I 750 FLEXNORM EPDM	15/12/2025
THIVERVAL-GRIGNON - Val d'Eglantier PLAISIR (STEU)	mesure de débit file A	483568	débitmètre file A	ENDRESS HAUSER	50W3H-UD0A1AA0AA4AA	01/01/2002
THIVERVAL-GRIGNON - Val d'Eglantier PLAISIR (STEU)	mesure redox file A	1797752	mesure de potentiel redox file A - Transmetteur	ENDRESS HAUSER	liquisys M CPM253-PR0010	01/01/2018
THIVERVAL-GRIGNON - Val d'Eglantier PLAISIR (STEU)	mesure redox file A	5292518	mesure de potentiel redox file A - sonde	METTER TOLEDO	PT4805-DPA-SC-S8/120R	01/03/2025
THIVERVAL-GRIGNON - Val d'Eglantier PLAISIR (STEU)	mesure oxygène file A	1797754	mesure d'oxygène dissous file A transmetteur	ENDRESS HAUSER	Liquisys M CPM253-PR0010	01/01/2017
THIVERVAL-GRIGNON - Val d'Eglantier PLAISIR (STEU)	mesure oxygène file A	483317	mesure d'oxygène dissous file A sonde	ENDRESS HAUSER	COS41-2F	01/01/2017
THIVERVAL-GRIGNON - Val d'Eglantier PLAISIR (STEU)	mesure concentration en boues file A	5104786	mesure concentration en boues file A-Sonde	ACTEON	MES5	01/09/2023
THIVERVAL-GRIGNON - Val d'Eglantier PLAISIR (STEU)	mesure concentration en boues file A	5104790	mesure concentration en boues file A-Transmetteur	ACTEON	5000 BI CAPTEUR	01/09/2023
THIVERVAL-GRIGNON - Val d'Eglantier PLAISIR (STEU)	File B	1035170	file B - pompe 1 - barre de guidage et pied d'assise			01/01/2015
THIVERVAL-GRIGNON - Val d'Eglantier PLAISIR (STEU)	File B	1035171	file B - pompe 2 - barre de guidage et pied d'assise			01/01/2012
THIVERVAL-GRIGNON - Val d'Eglantier PLAISIR (STEU)	File B	1145676	traçage conduite file B boues en excès	RAYCHEM	AT-TS-13	01/01/2002
THIVERVAL-GRIGNON - Val d'Eglantier PLAISIR (STEU)	File B	1348490	file B - rampe de flexazurs - diffuseurs	HYDRO SYSTEMS	OTT FLEXNORM EPDM 750	01/01/2014
THIVERVAL-GRIGNON - Val d'Eglantier PLAISIR (STEU)	File B	1920686	file B - rampe de flexazurs	OTT	OTT FLEXNORM EPDM 750	01/01/2021
THIVERVAL-GRIGNON - Val d'Eglantier PLAISIR (STEU)	File B	1932235	file B - pompe 1 d'extraction des boues en excès	KSB	KRTK 100 - 401/294	01/01/2021
THIVERVAL-GRIGNON - Val d'Eglantier PLAISIR (STEU)	File B	483554	file B - pompe 1 - clapet	PONT A MOUSSON		01/01/2002
THIVERVAL-GRIGNON - Val d'Eglantier PLAISIR (STEU)	File B	483572	file B - génie civil bassin			01/01/2002
THIVERVAL-GRIGNON - Val d'Eglantier PLAISIR (STEU)	File B	483584	file B - pompe 1 - vanne	PONT A MOUSSON		01/01/2002

THIVERVAL-GRIGNON - Val d'Eglantier PLAISIR (STEU)	File B	483586	file B - pompe 2 - vanne	PONT A MOUSSON		01/01/2002
THIVERVAL-GRIGNON - Val d'Eglantier PLAISIR (STEU)	File B	483587	file B - pompe 2 - clapet	PONT A MOUSSON		01/01/2002
THIVERVAL-GRIGNON - Val d'Eglantier PLAISIR (STEU)	File B	483589	file B - vanne papillon d'isolement 1			01/01/2002
THIVERVAL-GRIGNON - Val d'Eglantier PLAISIR (STEU)	File B	483590	file B - vanne papillon d'isolement 2			01/01/2002
THIVERVAL-GRIGNON - Val d'Eglantier PLAISIR (STEU)	File B	483591	file B - vanne papillon d'isolement 3			01/01/2002
THIVERVAL-GRIGNON - Val d'Eglantier PLAISIR (STEU)	File B	483592	file B - vanne papillon d'isolement 4			01/01/2002
THIVERVAL-GRIGNON - Val d'Eglantier PLAISIR (STEU)	File B	483593	file B - vanne papillon d'isolement 6			01/01/2002
THIVERVAL-GRIGNON - Val d'Eglantier PLAISIR (STEU)	File B	483594	file B - vanne papillon d'isolement 5			01/01/2002
THIVERVAL-GRIGNON - Val d'Eglantier PLAISIR (STEU)	File B	483595	file B - vanne papillon d'isolement 7			01/01/2002
THIVERVAL-GRIGNON - Val d'Eglantier PLAISIR (STEU)	File B	483596	file B - vanne papillon d'isolement 8			01/01/2002
THIVERVAL-GRIGNON - Val d'Eglantier PLAISIR (STEU)	File B	483597	file B - vanne papillon d'isolement 9			01/01/2002
THIVERVAL-GRIGNON - Val d'Eglantier PLAISIR (STEU)	File B	483599	file B - conduite boues en excès vers flottation			01/01/2002
THIVERVAL-GRIGNON - Val d'Eglantier PLAISIR (STEU)	File B	5002586	file B - agitateur 2	KSB	Amaprop V72-1801/44URG	01/01/2022
THIVERVAL-GRIGNON - Val d'Eglantier PLAISIR (STEU)	File B	5002613	file B - pompe 2 d'extraction des boues en excès	KSB	KRIK 100 401/29400	01/01/2022
THIVERVAL-GRIGNON - Val d'Eglantier PLAISIR (STEU)	File B	5271428	file B - agitateur 1	KSB	AMAPROP-A11B	30/09/2025
THIVERVAL-GRIGNON - Val d'Eglantier PLAISIR (STEU)	mesure de débit file B	767706	débitmètre file B	ENDRESS HAUSER	50W3H-UD0A1AA0AA4AA	01/01/2002
THIVERVAL-GRIGNON - Val d'Eglantier PLAISIR (STEU)	mesure redox file B	1797766	mesure de potentiel redox file B - transmetteur	ENDRESS HAUSER	liquisys M CPM253-PR0010	01/01/2017
THIVERVAL-GRIGNON - Val d'Eglantier PLAISIR (STEU)	mesure redox file B	5292519	mesure de potentiel redox file B - sonde	METTER TOLEDO	PT4805-DPA-SC-S8/120	01/03/2025
THIVERVAL-GRIGNON - Val d'Eglantier PLAISIR (STEU)	mesure oxygène file B	1797769	mesure d'oxygène dissous file B - transmetteur	ENDRESS HAUSER	Liquisys M CPM253-PR0010	01/01/2017
THIVERVAL-GRIGNON - Val d'Eglantier PLAISIR (STEU)	mesure oxygène file B	767705	mesure d'oxygène dissous file B - sonde	ENDRESS HAUSER	COS41-2F	01/01/2017
THIVERVAL-GRIGNON - Val d'Eglantier PLAISIR (STEU)	mesure concentration en boues file B	1797775	mesure concentration en boues file B - Transmetteur	PONSELLE	Acteon 2050MES	01/01/2016
THIVERVAL-GRIGNON - Val d'Eglantier PLAISIR (STEU)	mesure concentration en boues file B	767708	mesure concentration en boues file B - sonde	METTLER	Poncir-MES5-10	01/01/2016
THIVERVAL-GRIGNON - Val d'Eglantier PLAISIR (STEU)	traitement biologique-bassin d'aérobie-injection d'air	1167623	file A - surpresseur - variateur	GED	COUPLE SEVERE	01/01/2014
THIVERVAL-GRIGNON - Val d'Eglantier PLAISIR (STEU)	traitement biologique-bassin d'aérobie-injection d'air	1298190	file A - surpresseur	CONTINENTAL	077A.07	01/01/2013
THIVERVAL-GRIGNON - Val d'Eglantier PLAISIR (STEU)	traitement biologique-bassin d'aérobie-injection d'air	1316154	file B - surpresseur	CONTINENTAL	077A.07	01/01/2013
THIVERVAL-GRIGNON - Val d'Eglantier PLAISIR (STEU)	traitement biologique-bassin d'aérobie-injection d'air	1388884	file B - surpresseur - variateur	SCHNEIDER	APS48C48Q	01/01/2015
THIVERVAL-GRIGNON - Val d'Eglantier PLAISIR (STEU)	traitement biologique-bassin d'aérobie-injection d'air	1522867	file B - surpresseur - moteur	VEM	K21R315-MY4 N5HW-90606IH	01/01/2016
THIVERVAL-GRIGNON - Val d'Eglantier PLAISIR (STEU)	traitement biologique-bassin d'aérobie-injection d'air	1777738	file A - surpresseur-vanne pneumatique refoulement - actionneur	sectioriel	alphair 160F10/12Q27	01/01/2019

THIVERVAL-GRIGNON - Val d'Eglantier PLAISIR (STEU)	traitement biologique-bassin d'aérobie-injection d'air	1777739	file A - surpresseur-vanne pneumatique refoulement-fin de course	SOLDO	SF01200-2	01/01/2019
THIVERVAL-GRIGNON - Val d'Eglantier PLAISIR (STEU)	traitement biologique-bassin d'aérobie-injection d'air	1777740	file A surpresseur -demarreur	SCHNEIDER	ATS48C48Q	01/01/2002
THIVERVAL-GRIGNON - Val d'Eglantier PLAISIR (STEU)	traitement biologique-bassin d'aérobie-injection d'air	1777779	file B - surpresseur-vanne pneumatique refoulement-actionneur	sectoriel	17014	01/01/2019
THIVERVAL-GRIGNON - Val d'Eglantier PLAISIR (STEU)	traitement biologique-bassin d'aérobie-injection d'air	1777780	file B - surpresseur-vanne pneumatique refoulement-fin de course	SOLDO	SF01200	01/01/2019
THIVERVAL-GRIGNON - Val d'Eglantier PLAISIR (STEU)	traitement biologique-bassin d'aérobie-injection d'air	1777783	vanne pneumatique intermediaire 2	KSB	isoria 101 C253T6K3GXV.760888793/410	01/01/2002
THIVERVAL-GRIGNON - Val d'Eglantier PLAISIR (STEU)	traitement biologique-bassin d'aérobie-injection d'air	1777785	vanne pneumatique intermediaire 1	Sectoriel	ALPHAIR :160F10/12Q27	01/01/2019
THIVERVAL-GRIGNON - Val d'Eglantier PLAISIR (STEU)	traitement biologique-bassin d'aérobie-injection d'air	1777786	vanne pneumatique intermediaire 3	Soldo	SF01200-2	01/01/2019
THIVERVAL-GRIGNON - Val d'Eglantier PLAISIR (STEU)	traitement biologique-bassin d'aérobie-injection d'air	1870253	ventilateur extraction d'air	SEW USOCOME	TYPE 11 22	01/01/2020
THIVERVAL-GRIGNON - Val d'Eglantier PLAISIR (STEU)	traitement biologique-bassin d'aérobie-injection d'air	1926064	file B surpresseur -demarreur	SCHNEIDER	ALTIST ATS48C48Q	01/01/2020
THIVERVAL-GRIGNON - Val d'Eglantier PLAISIR (STEU)	traitement biologique-bassin d'aérobie-injection d'air	483692	file A - surpresseur - moteur	VEM	K21R315-MY4 N5HW-90606IH	01/01/2002
THIVERVAL-GRIGNON - Val d'Eglantier PLAISIR (STEU)	traitement biologique-bassin d'aérobie-injection d'air	483694	file A - surpresseur - vanne pneumatique de démarrage	EBRO	EB5DW	01/01/2002
THIVERVAL-GRIGNON - Val d'Eglantier PLAISIR (STEU)	traitement biologique-bassin d'aérobie-injection d'air	483695	file A - surpresseur - vanne pneumatique de régulation			01/01/2002
THIVERVAL-GRIGNON - Val d'Eglantier PLAISIR (STEU)	traitement biologique-bassin d'aérobie-injection d'air	483696	file A - surpresseur - vanne manuelle de refoulement	KSB	MN80	01/01/2002
THIVERVAL-GRIGNON - Val d'Eglantier PLAISIR (STEU)	traitement biologique-bassin d'aérobie-injection d'air	483700	file A - surpresseur - vanne pneumatique de refoulement	KSB	ACTAIR 50	01/01/2002
THIVERVAL-GRIGNON - Val d'Eglantier PLAISIR (STEU)	traitement biologique-bassin d'aérobie-injection d'air	483709	file B - surpresseur - vanne manuelle de refoulement	KSB	Isora 10 1 C253T6K3GXV76088793/410	01/01/2008
THIVERVAL-GRIGNON - Val d'Eglantier PLAISIR (STEU)	traitement biologique-bassin d'aérobie-injection d'air	483713	ventilateur extraction d'air - moteur	AREM	LS112M6	01/01/2002
THIVERVAL-GRIGNON - Val d'Eglantier PLAISIR (STEU)	traitement biologique-bassin d'aérobie-injection d'air	483720	file B - surpresseur - vanne pneumatique de régulation	EBRO	EB5DW	01/01/2002
THIVERVAL-GRIGNON - Val d'Eglantier PLAISIR (STEU)	traitement biologique-bassin d'aérobie-injection d'air	5002589	ventilateur extraction d'air - moteur	SEW		01/01/2022
THIVERVAL-GRIGNON - Val d'Eglantier PLAISIR (STEU)	traitement biologique-bassin d'aérobie-injection d'air	588972	palan électrique 1	VERLINDE	VL20	01/01/2002
THIVERVAL-GRIGNON - Val d'Eglantier PLAISIR (STEU)	traitement biologique-bassin d'aérobie-injection d'air	588973	palan électrique 2	VERLINDE	VL20	01/01/2002
THIVERVAL-GRIGNON - Val d'Eglantier PLAISIR (STEU)	traitement biologique-bassin d'aérobie-injection d'air	615555	file B - surpresseur - vanne pneumatique de démarrage	EBRO	EB5DW	01/01/2002

THIVERVAL-GRIGNON - Val d'Eglantier PLAISIR (STEU)	traitement biologique-bassin d'aérobie-injection d'air	615556	file B - surpresseur - vanne pneumatique de refoulement	KSB	ACTAIR 50	01/01/2002
THIVERVAL-GRIGNON - Val d'Eglantier PLAISIR (STEU)	mesure de débit d'air file A	483715	file A - mesure de débit d'air	SYSTEM C INSTRUMENTATION	586a-1-KOH-OT-DN50-4-20mA	01/01/2002
THIVERVAL-GRIGNON - Val d'Eglantier PLAISIR (STEU)	mesure de débit d'air file B	483716	file B - mesure de débit d'air	System C instrumentation	586a-1-KOH-OT-DN50-300-4-20mA	01/01/2002
THIVERVAL-GRIGNON - Val d'Eglantier PLAISIR (STEU)	traitement biologique-chambre de dégazage	1778260	file A-conduite de maillage dégazeuse-vanne d'isolement	VRACO		01/01/2019
THIVERVAL-GRIGNON - Val d'Eglantier PLAISIR (STEU)	traitement biologique-chambre de dégazage	483607	file A - génie civil			01/01/2002
THIVERVAL-GRIGNON - Val d'Eglantier PLAISIR (STEU)	traitement biologique-chambre de dégazage	483608	file A - conduite vers clarificateur	VRACO		01/01/2002
THIVERVAL-GRIGNON - Val d'Eglantier PLAISIR (STEU)	traitement biologique-chambre de dégazage	483609	file A - conduite vers clarificateur - vanne d'isolement	VRACO		01/01/2002
THIVERVAL-GRIGNON - Val d'Eglantier PLAISIR (STEU)	traitement biologique-chambre de dégazage	483610	file A - circuit alimentation eau industrielle			01/01/2002
THIVERVAL-GRIGNON - Val d'Eglantier PLAISIR (STEU)	traitement biologique-chambre de dégazage	483611	file A - circuit alimentation eau industrielle - vanne d'isolement			01/01/2002
THIVERVAL-GRIGNON - Val d'Eglantier PLAISIR (STEU)	traitement biologique-chambre de dégazage	483613	file B - génie civil			01/01/2002
THIVERVAL-GRIGNON - Val d'Eglantier PLAISIR (STEU)	traitement biologique-chambre de dégazage	483614	file B - conduite vers clarificateur	VRACO		01/01/2002
THIVERVAL-GRIGNON - Val d'Eglantier PLAISIR (STEU)	traitement biologique-chambre de dégazage	483615	file B - conduite vers clarificateur - vanne d'isolement	VRACO		01/01/2002
THIVERVAL-GRIGNON - Val d'Eglantier PLAISIR (STEU)	traitement biologique-chambre de dégazage	483616	file B - circuit alimentation eau industrielle			01/01/2002
THIVERVAL-GRIGNON - Val d'Eglantier PLAISIR (STEU)	traitement biologique-chambre de dégazage	483617	file B - circuit alimentation eau industrielle - vanne d'isolement	VRACO		01/01/2002
THIVERVAL-GRIGNON - Val d'Eglantier PLAISIR (STEU)	traitement biologique-clarificateur	1085354	file B - surpresseur	Gardner Denver	G-BH72BH7410-0AH16-7-Z	01/01/2013
THIVERVAL-GRIGNON - Val d'Eglantier PLAISIR (STEU)	traitement biologique-clarificateur	1602235	file B - pont suceur - motoréducteur - moteur	SEW USOCOME	SA67R37D16BDRSHS4/DH	01/01/2017
THIVERVAL-GRIGNON - Val d'Eglantier PLAISIR (STEU)	traitement biologique-clarificateur	1785232	file B - pont suceur - detecteur porte ouverte	TELEMECANIQUE	XCS-E	01/01/2002
THIVERVAL-GRIGNON - Val d'Eglantier PLAISIR (STEU)	traitement biologique-clarificateur	1785233	file A - pont suceur - detecteur porte ouverte	TELEMECANIQUE	XCS-E	01/01/2002
THIVERVAL-GRIGNON - Val d'Eglantier PLAISIR (STEU)	traitement biologique-clarificateur	483618	file A - génie civil			01/01/2002
THIVERVAL-GRIGNON - Val d'Eglantier PLAISIR (STEU)	traitement biologique-clarificateur	483619	file A - pont suceur	ONDEO DEGREMONT	RACSUC	01/01/2002
THIVERVAL-GRIGNON - Val d'Eglantier PLAISIR (STEU)	traitement biologique-clarificateur	483621	file A - pont suceur-motoréducteur - moteur	SEW USOCOME	SA6737-double réducteur séparé type D168DT71D4	01/01/2002
THIVERVAL-GRIGNON - Val d'Eglantier PLAISIR (STEU)	traitement biologique-clarificateur	483622	file A - pont suceur - motoréducteur - détecteur de couple	DYNALARME	6125DACI	01/01/2002
THIVERVAL-GRIGNON - Val d'Eglantier PLAISIR (STEU)	traitement biologique-clarificateur	483624	file A - collecteur à bagues	S ROUGIER ET FILS	70.12-AC296R 18 +T/E+2R RARG	01/01/2002
THIVERVAL-GRIGNON - Val d'Eglantier PLAISIR (STEU)	traitement biologique-clarificateur	483626	file A - coffret électrique			01/01/2002
THIVERVAL-GRIGNON - Val d'Eglantier PLAISIR (STEU)	traitement biologique-clarificateur	483628	file A - conduite vers puits à boues			01/01/2002
THIVERVAL-GRIGNON - Val d'Eglantier PLAISIR (STEU)	traitement biologique-clarificateur	483629	file A - pont suceur - détecteur passage	TELEMECANIQUE	XUL-M06031	01/01/2002
THIVERVAL-GRIGNON - Val d'Eglantier PLAISIR (STEU)	traitement biologique-clarificateur	483634	file B - génie civil			01/01/2002
THIVERVAL-GRIGNON - Val d'Eglantier PLAISIR (STEU)	traitement biologique-clarificateur	483635	file B - pont suceur	ONDEO DEGREMONT	RACSUC	01/01/2002
THIVERVAL-GRIGNON - Val d'Eglantier PLAISIR (STEU)	traitement biologique-clarificateur	483640	file B - pont suceur - motoréducteur - détecteur de couple	DYNALARME	6125DACI	01/01/2002
THIVERVAL-GRIGNON - Val d'Eglantier PLAISIR (STEU)	traitement biologique-clarificateur	483643	file B - pont suceur - collecteur à bagues	S ROUGIER ET FILS	70.12-AC296R 18+T/E+2R2ARG	01/01/2002
THIVERVAL-GRIGNON - Val d'Eglantier PLAISIR (STEU)	traitement biologique-clarificateur	483644	file B - pont suceur-collecteur à bagues couronne à billes	ROLLIX DEFONTAINE	23.0411.00	01/01/2002

THIVERVAL-GRIGNON - Val d'Eglantier PLAISIR (STEU)	traitement biologique-clarificateur	483646	file B - coffret électrique			01/01/2002
THIVERVAL-GRIGNON - Val d'Eglantier PLAISIR (STEU)	traitement biologique-clarificateur	483647	file B - pont suceur - détecteur passage	TELEMECANIQUE	XUL-M06031	01/01/2002
THIVERVAL-GRIGNON - Val d'Eglantier PLAISIR (STEU)	traitement biologique-clarificateur	483648	file B - conduite vers puits à boues			01/01/2002
THIVERVAL-GRIGNON - Val d'Eglantier PLAISIR (STEU)	traitement biologique-clarificateur	5002580	file A - surpresseur	RIETSCHLE	SKG275-2V-02	01/01/2022
THIVERVAL-GRIGNON - Val d'Eglantier PLAISIR (STEU)	traitement biologique-clarificateur	5003296	file A-ROBONET - pièces mécaniques			
THIVERVAL-GRIGNON - Val d'Eglantier PLAISIR (STEU)	traitement biologique-clarificateur	5003297	file B-ROBONET - pièces mécaniques			
THIVERVAL-GRIGNON - Val d'Eglantier PLAISIR (STEU)	traitement biologique-clarificateur	801372	file A - pont suceur-collecteur à bagues couronne a billes	Rollix Defontaine	23.0411.00	01/01/2009
THIVERVAL-GRIGNON - Val d'Eglantier PLAISIR (STEU)	traitement biologique-clarificateur	895691	file A-ROBONET	ROBONET	ROBONET	01/01/2010
THIVERVAL-GRIGNON - Val d'Eglantier PLAISIR (STEU)	traitement biologique-clarificateur	895692	file B-ROBONET	ROBOT	ROBONET	01/01/2010
THIVERVAL-GRIGNON - Val d'Eglantier PLAISIR (STEU)	mesure profondeur voile de boues file A	1797581	mesure profondeur du voile de boues file A - TRANSMETTEUR	HACH LANGE	SC200 LXV404.99.00501	01/01/2017
THIVERVAL-GRIGNON - Val d'Eglantier PLAISIR (STEU)	mesure profondeur voile de boues file A	483633	mesure profondeur du voile de boues file A - sonde	HACH LANGE	Sonatax LXV431.99.00000	01/01/2017
THIVERVAL-GRIGNON - Val d'Eglantier PLAISIR (STEU)	mesure profondeur voile de boues file B	1822102	mesure profondeur du voile de boues file B - sonde	HACH LANGE	SONATAX SC	01/01/2019
THIVERVAL-GRIGNON - Val d'Eglantier PLAISIR (STEU)	mesure profondeur voile de boues file B	1853338	mesure profondeur du voile de boues file B - TRANSMETTEUR	HACH LANGE	SC200	01/01/2019
THIVERVAL-GRIGNON - Val d'Eglantier PLAISIR (STEU)	traitement biologique-recirculation des boues	1421324	file B - pompe B	KSB	KRTK-150-315/76UEG-SIE	01/01/2015
THIVERVAL-GRIGNON - Val d'Eglantier PLAISIR (STEU)	traitement biologique-recirculation des boues	1454351	file A - pompe A	KSB	KRTK-150-315/76UEG-SIE3	01/01/2017
THIVERVAL-GRIGNON - Val d'Eglantier PLAISIR (STEU)	traitement biologique-recirculation des boues	1623077	file A - pompe A - clapet	BAYARD		01/01/2017
THIVERVAL-GRIGNON - Val d'Eglantier PLAISIR (STEU)	traitement biologique-recirculation des boues	1797594	file B - appareil de levage - potence	PLA/PT/SO		01/01/2002
THIVERVAL-GRIGNON - Val d'Eglantier PLAISIR (STEU)	traitement biologique-recirculation des boues	1797595	file A - appareil de levage - pied		PLA/CLA/REC/PPR	01/01/2002
THIVERVAL-GRIGNON - Val d'Eglantier PLAISIR (STEU)	traitement biologique-recirculation des boues	1889462	file A - pompe C - clapet	BAYARD		01/01/2018
THIVERVAL-GRIGNON - Val d'Eglantier PLAISIR (STEU)	traitement biologique-recirculation des boues	1889468	file B - pompe B - clapet	PONT A MOUSSON		01/01/2016
THIVERVAL-GRIGNON - Val d'Eglantier PLAISIR (STEU)	traitement biologique-recirculation des boues	1907404	file B - pompe A	KSB	KRTK-150-317/76UEG-S	01/01/2021
THIVERVAL-GRIGNON - Val d'Eglantier PLAISIR (STEU)	traitement biologique-recirculation des boues	483650	file A - pompe A - conduite de refoulement			01/01/2002
THIVERVAL-GRIGNON - Val d'Eglantier PLAISIR (STEU)	traitement biologique-recirculation des boues	483651	file A - pompe A - vanne manuelle	PONT A MOUSSON		01/01/2002
THIVERVAL-GRIGNON - Val d'Eglantier PLAISIR (STEU)	traitement biologique-recirculation des boues	483653	file A - puits à boues			01/01/2002
THIVERVAL-GRIGNON - Val d'Eglantier PLAISIR (STEU)	traitement biologique-recirculation des boues	483657	file A - pompe B - vanne manuelle	PONT A MOUSSON		01/01/2002

THIVERVAL-GRIGNON - Val d'Eglantier PLAISIR (STEU)	traitement biologique-recirculation des boues	483658	file A - pompe B - conduite de refoulement			01/01/2002
THIVERVAL-GRIGNON - Val d'Eglantier PLAISIR (STEU)	traitement biologique-recirculation des boues	483659	file A - pompe C - conduite de refoulement			01/01/2002
THIVERVAL-GRIGNON - Val d'Eglantier PLAISIR (STEU)	traitement biologique-recirculation des boues	483660	file A - pompe C - vanne manuelle	PONT A MOUSSON		01/01/2002
THIVERVAL-GRIGNON - Val d'Eglantier PLAISIR (STEU)	traitement biologique-recirculation des boues	483662	file A - appareil de levage - potence	PLA/PT/SO		01/01/2002
THIVERVAL-GRIGNON - Val d'Eglantier PLAISIR (STEU)	traitement biologique-recirculation des boues	483663	file A - conduite de refoulement vers zone de contact et anaérobie			01/01/2002
THIVERVAL-GRIGNON - Val d'Eglantier PLAISIR (STEU)	traitement biologique-recirculation des boues	483664	file A - vanne manuelle recirculation zones anaérobies	PONT A MOUSSON		01/01/2002
THIVERVAL-GRIGNON - Val d'Eglantier PLAISIR (STEU)	traitement biologique-recirculation des boues	483665	file A - vanne manuelle recirculation zones de contact	PONT A MOUSSON		01/01/2002
THIVERVAL-GRIGNON - Val d'Eglantier PLAISIR (STEU)	traitement biologique-recirculation des boues	483668	file B - puits à boues			01/01/2002
THIVERVAL-GRIGNON - Val d'Eglantier PLAISIR (STEU)	traitement biologique-recirculation des boues	483669	file B - pompe A - conduite de refoulement	PONT A MOUSSON		01/01/2002
THIVERVAL-GRIGNON - Val d'Eglantier PLAISIR (STEU)	traitement biologique-recirculation des boues	483670	file B - pompe A - vanne manuelle	PONT A MOUSSON		01/01/2002
THIVERVAL-GRIGNON - Val d'Eglantier PLAISIR (STEU)	traitement biologique-recirculation des boues	483672	file B - pompe B - conduite de refoulement			01/01/2002
THIVERVAL-GRIGNON - Val d'Eglantier PLAISIR (STEU)	traitement biologique-recirculation des boues	483673	file B - pompe B - vanne manuelle	PONT A MOUSSON		01/01/2002
THIVERVAL-GRIGNON - Val d'Eglantier PLAISIR (STEU)	traitement biologique-recirculation des boues	483677	file B - pompe C - conduite de refoulement			01/01/2002
THIVERVAL-GRIGNON - Val d'Eglantier PLAISIR (STEU)	traitement biologique-recirculation des boues	483679	file B - pompe C - vanne manuelle	PONT A MOUSSON		01/01/2002
THIVERVAL-GRIGNON - Val d'Eglantier PLAISIR (STEU)	traitement biologique-recirculation des boues	483680	file B - appareil de levage - pied		PLA/CLB/REC/PPR	01/01/2002
THIVERVAL-GRIGNON - Val d'Eglantier PLAISIR (STEU)	traitement biologique-recirculation des boues	483681	file B - conduite refoulement vers zone de contact et anaérobie	PONT A MOUSSON		01/01/2002
THIVERVAL-GRIGNON - Val d'Eglantier PLAISIR (STEU)	traitement biologique-recirculation des boues	483682	file B - vanne manuelle recirculation zones de contacts	PONT A MOUSSON		01/01/2002
THIVERVAL-GRIGNON - Val d'Eglantier PLAISIR (STEU)	traitement biologique-recirculation des boues	483683	file B - vanne manuelle recirculation zones anaérobies	PONT A MOUSSON		01/01/2002
THIVERVAL-GRIGNON - Val d'Eglantier PLAISIR (STEU)	traitement biologique-recirculation des boues	5002573	file A - pompe B - clapet	PONT A MOUSSON		01/01/2021
THIVERVAL-GRIGNON - Val d'Eglantier PLAISIR (STEU)	traitement biologique-recirculation des boues	5002574	file B - pompe C - clapet	PONT A MOUSSON		01/01/2021
THIVERVAL-GRIGNON - Val d'Eglantier PLAISIR (STEU)	traitement biologique-recirculation des boues	5002575	file B - pompe A - clapet	PONT A MOUSSON		01/01/2021

THIVERVAL-GRIGNON - Val d'Eglantier PLAISIR (STEU)	traitement biologique-recirculation des boues	5217311	file A - pompe C	KSB		06/05/2025
THIVERVAL-GRIGNON - Val d'Eglantier PLAISIR (STEU)	traitement biologique-recirculation des boues	5217312	file B - pompe C	KSB	KRTK-150-315/46UG-S	29/04/2025
THIVERVAL-GRIGNON - Val d'Eglantier PLAISIR (STEU)	traitement biologique-recirculation des boues	934453	file A - pompe B	KSB	KRTK-150-315/46UG-SIE3	01/01/2013
THIVERVAL-GRIGNON - Val d'Eglantier PLAISIR (STEU)	débitmètre des boues recirculées file A	5189857	débitmètre boues recirculées file A	ENDRESS HAUSER	PROMAG W400	01/01/2025
THIVERVAL-GRIGNON - Val d'Eglantier PLAISIR (STEU)	débitmètre des boues recirculées file B	5189855	débitmètre boues recirculées file B	ENDRESS HAUSER	PROMAG W400	01/01/2025
THIVERVAL-GRIGNON - Val d'Eglantier PLAISIR (STEU)	mesure de niveau	483666	file A - poire de niveau bas	FLYGT	EMN10	01/01/2002
THIVERVAL-GRIGNON - Val d'Eglantier PLAISIR (STEU)	mesure de niveau	483684	file B - poire de niveau bas	FLYGT	EMN10	01/01/2002
THIVERVAL-GRIGNON - Val d'Eglantier PLAISIR (STEU)	traitement tertiaire-skid eau industrielle	484022	circuit arrivée eau potable			01/01/2002
THIVERVAL-GRIGNON - Val d'Eglantier PLAISIR (STEU)	traitement tertiaire-skid eau industrielle	484023	circuit arrivée eau potable-disconnecteur	SOCLA	BA2760	01/01/2002
THIVERVAL-GRIGNON - Val d'Eglantier PLAISIR (STEU)	traitement tertiaire-skid eau industrielle	484024	circuit arrivée eau potable-disconnecteur-vanne amont			01/01/2002
THIVERVAL-GRIGNON - Val d'Eglantier PLAISIR (STEU)	traitement tertiaire-skid eau industrielle	484025	circuit arrivée eau potable-disconnecteur-vanne aval			01/01/2002
THIVERVAL-GRIGNON - Val d'Eglantier PLAISIR (STEU)	traitement tertiaire-densadeg	1785229	racleur de fond - couronne	ROLLIX DEFONTAINE		01/01/2002
THIVERVAL-GRIGNON - Val d'Eglantier PLAISIR (STEU)	traitement tertiaire-densadeg	1785230	conduite de by-pass densadeg-vanne d'isolement	VRACO	APPLIQUE MURALE	01/01/2002
THIVERVAL-GRIGNON - Val d'Eglantier PLAISIR (STEU)	traitement tertiaire-densadeg	1785231	conduite vers densadeg-vanne d'isolement	VRACO	Applique murale	01/01/2002
THIVERVAL-GRIGNON - Val d'Eglantier PLAISIR (STEU)	traitement tertiaire-densadeg	1959826	couverture densadeg	EDRV		01/01/2021
THIVERVAL-GRIGNON - Val d'Eglantier PLAISIR (STEU)	traitement tertiaire-densadeg	483755	génie civil densadeg			01/01/2002
THIVERVAL-GRIGNON - Val d'Eglantier PLAISIR (STEU)	traitement tertiaire-densadeg	483756	agitateur brassage eau/boues	DOSAPRO MILTON ROY	HM21000B 400/PZ	01/01/2002
THIVERVAL-GRIGNON - Val d'Eglantier PLAISIR (STEU)	traitement tertiaire-densadeg	483759	agitateur brassage eau/chlorure ferrique	DOSAPRO MILTON ROY	HM21000B 400/PZ	01/01/2002
THIVERVAL-GRIGNON - Val d'Eglantier PLAISIR (STEU)	traitement tertiaire-densadeg	483762	agitateur brassage eau/polymère	DOSAPRO MILTON ROY	HM21000B 400/PZ	01/01/2002
THIVERVAL-GRIGNON - Val d'Eglantier PLAISIR (STEU)	traitement tertiaire-densadeg	483764	agitateur brassage eau/polymère - variateur mécanique	LEROY SOMER	VARMECA 32T300	01/01/2007
THIVERVAL-GRIGNON - Val d'Eglantier PLAISIR (STEU)	traitement tertiaire-densadeg	483766	racleur de fond	SEW USOCOME	KA87BR57	01/01/2006
THIVERVAL-GRIGNON - Val d'Eglantier PLAISIR (STEU)	traitement tertiaire-densadeg	483768	racleur de fond - capteur de couple	DYNALARME	6125DAC2	01/01/2002
THIVERVAL-GRIGNON - Val d'Eglantier PLAISIR (STEU)	traitement tertiaire-densadeg	483769	conduite 1 vers reprise des flottants			01/01/2002
THIVERVAL-GRIGNON - Val d'Eglantier PLAISIR (STEU)	traitement tertiaire-densadeg	483770	conduite 1 vers reprise des flottants - vanne d'isolement			01/01/2002
THIVERVAL-GRIGNON - Val d'Eglantier PLAISIR (STEU)	traitement tertiaire-densadeg	483771	conduite 1 vers canal by-pass			01/01/2002
THIVERVAL-GRIGNON - Val d'Eglantier PLAISIR (STEU)	traitement tertiaire-densadeg	483772	conduite 2 vers canal by-pass			01/01/2002
THIVERVAL-GRIGNON - Val d'Eglantier PLAISIR (STEU)	traitement tertiaire-densadeg	483773	conduite 2 vers reprise des flottants			01/01/2002
THIVERVAL-GRIGNON - Val d'Eglantier PLAISIR (STEU)	traitement tertiaire-densadeg	483774	conduite 2 vers reprise des flottants - vanne d'isolement			01/01/2002
THIVERVAL-GRIGNON - Val d'Eglantier PLAISIR (STEU)	traitement tertiaire-densadeg	483775	conduite 1 vers poste eau industrielle			01/01/2002
THIVERVAL-GRIGNON - Val d'Eglantier PLAISIR (STEU)	traitement tertiaire-densadeg	483776	conduite 2 vers poste eau industrielle			01/01/2002

THIVERVAL-GRIGNON - Val d'Eglantier PLAISIR (STEU)	traitement tertiaire-densadeg	5242802	racleur de fond - motoréducteur	SEW USOCOME	KA87BR57D16BDT80K4	01/04/2025
THIVERVAL-GRIGNON - Val d'Eglantier PLAISIR (STEU)	traitement tertiaire-densadeg	588914	palan vers sous-sol	TRALIFT		01/01/2002
THIVERVAL-GRIGNON - Val d'Eglantier PLAISIR (STEU)	traitement tertiaire-densadeg	588917	anneau de levage pompe de recirculation			01/01/2002
THIVERVAL-GRIGNON - Val d'Eglantier PLAISIR (STEU)	traitement tertiaire-densadeg	957033	agitateur brassage eau/polymère - moteur	LEROY SOMER	LS100LT	01/01/2012
THIVERVAL-GRIGNON - Val d'Eglantier PLAISIR (STEU)	traitement tertiaire-densadeg	970001	agitateur brassage eau/boues - moteur	FLENDER	Z100 C100 I4W	01/01/2012
THIVERVAL-GRIGNON - Val d'Eglantier PLAISIR (STEU)	traitement tertiaire-densadeg	970002	agitateur brassage eau/boues - réducteur	SEW USOCOME	FR87	01/01/2012
THIVERVAL-GRIGNON - Val d'Eglantier PLAISIR (STEU)	mesure de niveau du voile de boues	1797605	mesure de niveau voile de boues - transmetteur	ROYCE	2501A	01/01/2006
THIVERVAL-GRIGNON - Val d'Eglantier PLAISIR (STEU)	mesure de niveau du voile de boues	767847	mesure de niveau du voile de boues - sonde	ROYCE	Radasonics TR25	01/01/2006
THIVERVAL-GRIGNON - Val d'Eglantier PLAISIR (STEU)	traitement tertiaire-injection polymère	1145696	unité de préparation polymère	ALLDOS	412-500 ECO	01/01/2006
THIVERVAL-GRIGNON - Val d'Eglantier PLAISIR (STEU)	traitement tertiaire-injection polymère	1145697	convoyeur pneumatique	Mann+hummel Protect	FG205.1/21 79-80-006-056	01/01/2006
THIVERVAL-GRIGNON - Val d'Eglantier PLAISIR (STEU)	traitement tertiaire-injection polymère	1145698	agitateur bac de maturation - moteur	AC-Motoren	FGA-80B-6	01/01/2006
THIVERVAL-GRIGNON - Val d'Eglantier PLAISIR (STEU)	traitement tertiaire-injection polymère	1145699	agitateur bac de maturation	ALLDOS	RW-4-10 V4A/P1-130	01/01/2006
THIVERVAL-GRIGNON - Val d'Eglantier PLAISIR (STEU)	traitement tertiaire-injection polymère	1145701	agitateur bac de préparation polymère	ALLDOS	RW-4-10 V4A/P1-130-SchFI	01/01/2002
THIVERVAL-GRIGNON - Val d'Eglantier PLAISIR (STEU)	traitement tertiaire-injection polymère	1145702	agitateur bac de préparation - moteur	AC-Motoren	FGA-80B-6	01/01/2006
THIVERVAL-GRIGNON - Val d'Eglantier PLAISIR (STEU)	traitement tertiaire-injection polymère	1145714	vis doseuse	ALLDOS		01/01/2006
THIVERVAL-GRIGNON - Val d'Eglantier PLAISIR (STEU)	traitement tertiaire-injection polymère	1145715	vis doseuse - moteur	AC-Motoren	SK71S/4	01/01/2006
THIVERVAL-GRIGNON - Val d'Eglantier PLAISIR (STEU)	traitement tertiaire-injection polymère	1797601	pompe doseuse 1- injection polymère - motoreducteur	SEEPEX	RF40/1/TS71/V1/V5	01/01/2015
THIVERVAL-GRIGNON - Val d'Eglantier PLAISIR (STEU)	traitement tertiaire-injection polymère	1797603	pompe doseuse 2- injection polymère - motoreducteur	NORD	SK05XF-71L/4	01/01/2018
THIVERVAL-GRIGNON - Val d'Eglantier PLAISIR (STEU)	traitement tertiaire-injection polymère	491877	régulateur de niveau	PEEPRI+FUCHS	UB20000-F42-I-V15	01/01/2006
THIVERVAL-GRIGNON - Val d'Eglantier PLAISIR (STEU)	traitement tertiaire-injection polymère	491879	circuit d'admission d'eau potable			01/01/2002
THIVERVAL-GRIGNON - Val d'Eglantier PLAISIR (STEU)	traitement tertiaire-injection polymère	491880	circuit d'admission d'eau potable - vanne d'isolement			01/01/2002
THIVERVAL-GRIGNON - Val d'Eglantier PLAISIR (STEU)	traitement tertiaire-injection polymère	491881	armoire de commande-coffret électrique	ALLDOS	412-500 ECO	01/01/2006
THIVERVAL-GRIGNON - Val d'Eglantier PLAISIR (STEU)	traitement tertiaire-injection polymère	491898	pompe 1 - conduite aspiration/refoulement			01/01/2002
THIVERVAL-GRIGNON - Val d'Eglantier PLAISIR (STEU)	traitement tertiaire-injection polymère	491899	pompe 1 - vanne d'isolement refoulement			01/01/2002
THIVERVAL-GRIGNON - Val d'Eglantier PLAISIR (STEU)	traitement tertiaire-injection polymère	491900	pompe 1 - vanne d'isolement aspiration			01/01/2002
THIVERVAL-GRIGNON - Val d'Eglantier PLAISIR (STEU)	traitement tertiaire-injection polymère	491901	pompe doseuse 2 injection du polymère	SEEPEX	025 6LMD - 40/280 l/h - 42/292 tr/mn	01/01/2002
THIVERVAL-GRIGNON - Val d'Eglantier PLAISIR (STEU)	traitement tertiaire-injection polymère	491904	pompe 2 - conduite aspiration/refoulement			01/01/2002
THIVERVAL-GRIGNON - Val d'Eglantier PLAISIR (STEU)	traitement tertiaire-injection polymère	491905	pompe 2 - vanne d'isolement refoulement			01/01/2002
THIVERVAL-GRIGNON - Val d'Eglantier PLAISIR (STEU)	traitement tertiaire-injection polymère	491907	pompe 2 - vanne d'isolement aspiration			01/01/2002
THIVERVAL-GRIGNON - Val d'Eglantier PLAISIR (STEU)	traitement tertiaire-injection polymère	5004314	unité de préparation polymère - pièces électriques			
THIVERVAL-GRIGNON - Val d'Eglantier PLAISIR (STEU)	traitement tertiaire-injection polymère	5059988	pompe doseuse 1 injection du polymère	SEEPEX	025 6LMD	01/01/2022

THIVERVAL-GRIGNON - Val d'Eglantier PLAISIR (STEU)	traitement tertiaire-injection polymère	5292520	pompe doseuse 1 - variateur éléctrique	SCHNEIDER	ATV320U07N4C	30/12/2025
THIVERVAL-GRIGNON - Val d'Eglantier PLAISIR (STEU)	traitement tertiaire-injection polymère	5292521	pompe doseuse 2 - variateur éléctrique	SCHNEIDER	ATV320U07N4C	30/12/2025
THIVERVAL-GRIGNON - Val d'Eglantier PLAISIR (STEU)	traitement tertiaire-injection chlorure ferrique	1145728	soupape de décharge pompe 1	DOSAPRO MILTON ROY	35640	01/01/2002
THIVERVAL-GRIGNON - Val d'Eglantier PLAISIR (STEU)	traitement tertiaire-injection chlorure ferrique	491913	pompe doseuse 1	DOSAPRO MILTON ROY	CEGA120P6P2	01/01/2006
THIVERVAL-GRIGNON - Val d'Eglantier PLAISIR (STEU)	traitement tertiaire-injection chlorure ferrique	491916	cuve de stockage	SOVAL		01/01/2000
THIVERVAL-GRIGNON - Val d'Eglantier PLAISIR (STEU)	traitement tertiaire-injection chlorure ferrique	491917	pompe doseuse 2	DOSAPRO MILTON ROY	CEGA120P6P (pouces)	01/01/2006
THIVERVAL-GRIGNON - Val d'Eglantier PLAISIR (STEU)	traitement tertiaire-injection chlorure ferrique	491921	vanne de dépotage	SAFI		01/01/2002
THIVERVAL-GRIGNON - Val d'Eglantier PLAISIR (STEU)	traitement tertiaire-injection chlorure ferrique	491922	circuit de distribution du chlorure ferrique			01/01/2002
THIVERVAL-GRIGNON - Val d'Eglantier PLAISIR (STEU)	traitement tertiaire-injection chlorure ferrique	5002563	coffret de protection FeCl3			01/11/2021
THIVERVAL-GRIGNON - Val d'Eglantier PLAISIR (STEU)	traitement tertiaire-injection chlorure ferrique	5292524	pompe doseuse 1 - variateur de fréquence	SCHNEIDER	ATV320U07N4C	30/12/2025
THIVERVAL-GRIGNON - Val d'Eglantier PLAISIR (STEU)	traitement tertiaire-injection chlorure ferrique	5292525	pompe doseuse 2 - variateur de fréquence	SCHNEIDER	ATV320U07N4C	30/12/2025
THIVERVAL-GRIGNON - Val d'Eglantier PLAISIR (STEU)	mesure de niveau FeCl3	1921497	mesure de niveau - sonde FeCl3	BAMO	EchoTrek	
THIVERVAL-GRIGNON - Val d'Eglantier PLAISIR (STEU)	mesure de niveau FeCl3	1921498	mesure de niveau - transmetteur	BAMO	Bir9000	
THIVERVAL-GRIGNON - Val d'Eglantier PLAISIR (STEU)	traitement tertiaire-extraction et recirculation des boues densadeg	1035165	conduite aspiration - vanne amont pompe 3	PONT A MOUSSON		01/01/2002
THIVERVAL-GRIGNON - Val d'Eglantier PLAISIR (STEU)	traitement tertiaire-extraction et recirculation des boues densadeg	1145685	armoire de commande- coffret électrique			01/01/2006
THIVERVAL-GRIGNON - Val d'Eglantier PLAISIR (STEU)	traitement tertiaire-extraction et recirculation des boues densadeg	1656035	pompe à boues 3 extraction	SEEPEX	BN 30-6LT	01/01/2018
THIVERVAL-GRIGNON - Val d'Eglantier PLAISIR (STEU)	traitement tertiaire-extraction et recirculation des boues densadeg	1907405	pompe à boues 1 recirculation	SEEPEX	BN 30-6LT	01/01/2020
THIVERVAL-GRIGNON - Val d'Eglantier PLAISIR (STEU)	traitement tertiaire-extraction et recirculation des boues densadeg	1921530	pompe à boues 3 extraction - motoreducteur	NORD	SK33F-132SH/4	01/01/2018
THIVERVAL-GRIGNON - Val d'Eglantier PLAISIR (STEU)	traitement tertiaire-extraction et recirculation des boues densadeg	483825	pompe à boues 2	SEEPEX	6LT BN 30 - 7-30 m³/h	01/01/2014
THIVERVAL-GRIGNON - Val d'Eglantier PLAISIR (STEU)	traitement tertiaire-extraction et recirculation des boues densadeg	483828	pompe à boues 2 - motovariateur	vario	SRF50/1/TH112/B5-R	01/01/2014
THIVERVAL-GRIGNON - Val d'Eglantier PLAISIR (STEU)	traitement tertiaire-extraction et	483836	conduite aspiration			01/01/2002

THIVERVAL-GRIGNON - Val d'Eglantier PLAISIR (STEU)	recirculation des boues densadeg traitement tertiaire-extraction et recirculation des boues densadeg traitement tertiaire-extraction et recirculation des boues densadeg traitement tertiaire-extraction et recirculation des boues densadeg traitement tertiaire-extraction et recirculation des boues densadeg traitement tertiaire-extraction et recirculation des boues densadeg traitement tertiaire-extraction et recirculation des boues densadeg traitement tertiaire-extraction et recirculation des boues densadeg traitement tertiaire-extraction et recirculation des boues densadeg traitement tertiaire-extraction et recirculation des boues densadeg traitement tertiaire-extraction et recirculation des boues densadeg traitement tertiaire-extraction et recirculation des boues densadeg traitement tertiaire-extraction et recirculation des boues densadeg traitement tertiaire-extraction et	483838	conduite aspiration - vanne amont pompe 1	PONT A MOUSSON		01/01/2002
THIVERVAL-GRIGNON - Val d'Eglantier PLAISIR (STEU)		483839	conduite aspiration - vanne amont 2 pompe 2	PONT A MOUSSON		01/01/2002
THIVERVAL-GRIGNON - Val d'Eglantier PLAISIR (STEU)		483840	conduite aspiration - vanne amont 1 pompe 2	PONT A MOUSSON		01/01/2002
THIVERVAL-GRIGNON - Val d'Eglantier PLAISIR (STEU)		483842	circuit recirculation/extraction des boues			01/01/2002
THIVERVAL-GRIGNON - Val d'Eglantier PLAISIR (STEU)		483843	circuit recirculation/extraction des boues - vanne aval pompe 1	PONT A MOUSSON		01/01/2002
THIVERVAL-GRIGNON - Val d'Eglantier PLAISIR (STEU)		483844	circuit recirculation/extraction des boues - vanne aval 2 pompe 2	PONT A MOUSSON		01/01/2002
THIVERVAL-GRIGNON - Val d'Eglantier PLAISIR (STEU)		483845	circuit recirculation/extraction des boues - vanne aval 1 pompe 2	PONT A MOUSSON		01/01/2002
THIVERVAL-GRIGNON - Val d'Eglantier PLAISIR (STEU)		483846	circuit recirculation/extraction des boues - vanne aval pompe 3	PONT A MOUSSON		01/01/2002
THIVERVAL-GRIGNON - Val d'Eglantier PLAISIR (STEU)		483847	circuit vers bâche répartition du biologique			01/01/2002
THIVERVAL-GRIGNON - Val d'Eglantier PLAISIR (STEU)		483848	circuit vers bâche répartition du biologique - vanne d'isolement	PONT A MOUSSON		01/01/2002
THIVERVAL-GRIGNON - Val d'Eglantier PLAISIR (STEU)		483849	aérotherme densadeg	FRICO	SE06	01/01/2002
THIVERVAL-GRIGNON - Val d'Eglantier PLAISIR (STEU)		483850	circuit vers bâche à boues			01/01/2002
THIVERVAL-GRIGNON - Val d'Eglantier PLAISIR (STEU)		483851	circuit vers bâche à boues - vanne d'isolement	PONT A MOUSSON		01/01/2002
THIVERVAL-GRIGNON - Val d'Eglantier PLAISIR (STEU)		5242832	Pompe à boues 1 recirculation - motovariateur	GROUPE NORD		30/06/2025
THIVERVAL-GRIGNON - Val d'Eglantier PLAISIR (STEU)		5292526	pompe à boues 1 recirculation - variateur	SCHNEIDER	ATV320U55N4C	30/12/2025
THIVERVAL-GRIGNON - Val d'Eglantier PLAISIR (STEU)		5292527	pompe à boues 2 - variateur	SCHNEIDER	ATV320U55N4C	30/12/2025

THIVERVAL-GRIGNON - Val d'Eglantier PLAISIR (STEU)	recirculation des boues densadeg mesure de débit des boues extraites	483867	débitmètre des boues extraites	ENDRESS HAUSER	50W1H-UCOA1AC2A4/AA	01/01/2002
THIVERVAL-GRIGNON - Val d'Eglantier PLAISIR (STEU)	traitement tertiaire-reprise des flottants	1785227	Floattants Densadeg - appareil de levage - pied		PLA/DEN/FLO/PPR	01/01/2002
THIVERVAL-GRIGNON - Val d'Eglantier PLAISIR (STEU)	traitement tertiaire-reprise des flottants	1785228	Floattants Densadeg - appareil de levage - potence		PLA/PT/SO	01/01/2002
THIVERVAL-GRIGNON - Val d'Eglantier PLAISIR (STEU)	traitement tertiaire-reprise des flottants	1932427	pompe de reprise	KSB	KRT E 80-250/54 UG-S	01/01/2011
THIVERVAL-GRIGNON - Val d'Eglantier PLAISIR (STEU)	traitement tertiaire-reprise des flottants	492715	génie civil			01/01/2002
THIVERVAL-GRIGNON - Val d'Eglantier PLAISIR (STEU)	traitement tertiaire-reprise des flottants	492716	vanne manuelle d'isolement 1 refoulement pompe	PONT A MOUSSON		01/01/2002
THIVERVAL-GRIGNON - Val d'Eglantier PLAISIR (STEU)	traitement tertiaire-reprise des flottants	492717	conduite de refoulement vers eau brute			01/01/2002
THIVERVAL-GRIGNON - Val d'Eglantier PLAISIR (STEU)	traitement tertiaire-reprise des flottants	492718	conduite de refoulement vers eau brute - clapet	PONT A MOUSSON		01/01/2002
THIVERVAL-GRIGNON - Val d'Eglantier PLAISIR (STEU)	traitement tertiaire-reprise des flottants	492719	vanne manuelle d'isolement 3 entre bache melange chlorure ferrique et bache flot	PONT A MOUSSON		01/01/2002
THIVERVAL-GRIGNON - Val d'Eglantier PLAISIR (STEU)	traitement tertiaire-reprise des flottants	492720	vanne manuelle d'isolement 2 entre bache arrivée Densadeg et bache flottants	PONT A MOUSSON		01/01/2002
THIVERVAL-GRIGNON - Val d'Eglantier PLAISIR (STEU)	mesure de niveau reprise des flottants	1932430	mesure de niveau - transmetteur	ENDRESS HAUSER	RMA422-A11A21A	01/01/2002
THIVERVAL-GRIGNON - Val d'Eglantier PLAISIR (STEU)	mesure de niveau reprise des flottants	492721	détecteur de niveau haut	ENDRESS HAUSER	Nivotester FTW420	01/01/2002
THIVERVAL-GRIGNON - Val d'Eglantier PLAISIR (STEU)	mesure de niveau reprise des flottants	492722	détecteur de niveau bas	ENDRESS HAUSER	Nivotester FTW420	01/01/2002
THIVERVAL-GRIGNON - Val d'Eglantier PLAISIR (STEU)	mesure de niveau reprise des flottants	492723	mesure de niveau - sonde des flottans	ENDRESS HAUSER	FMX167-A1AME2C7	01/01/2002
THIVERVAL-GRIGNON - Val d'Eglantier PLAISIR (STEU)	590 canal de comptage Venturi eau traitée	483688	système de nettoyage automatique ammonium			01/01/2002
THIVERVAL-GRIGNON - Val d'Eglantier PLAISIR (STEU)	590 canal de comptage Venturi eau traitée	483689	pompe de prelevement ammonium	caplpedia	CA60E	01/01/2013
THIVERVAL-GRIGNON - Val d'Eglantier PLAISIR (STEU)	mesure de débit eau traitée	1414738	mesure de débit Venturi ET - sonde de hauteur	ENDRESS HAUSER	FDU91-RG1AA	01/01/2016
THIVERVAL-GRIGNON - Val d'Eglantier PLAISIR (STEU)	mesure de débit eau traitée	1797611	mesure de débit Venturi ET - transmetteur	ENDRESS HAUSER	FMU90-R21CA131AA1A	01/01/2016
THIVERVAL-GRIGNON - Val d'Eglantier PLAISIR (STEU)	mesure de débit eau traitée	1797612	mesure de débit Venturi ET - canal de comptage	ENDRESS HAUSER	HQI450N	01/01/2012
THIVERVAL-GRIGNON - Val d'Eglantier PLAISIR (STEU)	prélèvement eau	5177667	préleveur eau traitée	HACH LANGE	BU4011.55.11110	01/07/2024
THIVERVAL-GRIGNON - Val d'Eglantier PLAISIR (STEU)	mesure turbidité	1655028	mesure turbidité - transmetteur	AQUALABO	ACTEON 5000	01/01/2018
THIVERVAL-GRIGNON - Val d'Eglantier PLAISIR (STEU)	mesure turbidité	1655029	mesure turbidité - sonde	AQUALABO	NTU	01/01/2018
THIVERVAL-GRIGNON - Val d'Eglantier PLAISIR (STEU)	mesure en ammonium	483687	mesure d'ammonium	DATALINK	AM200	01/01/2002
THIVERVAL-GRIGNON - Val d'Eglantier PLAISIR (STEU)	mesure en ammonium	483687	mesure d'ammonium	DATALINK	AM200	01/01/2002
THIVERVAL-GRIGNON - Val d'Eglantier PLAISIR (STEU)	591 canal de comptage débitmètre	1146082	vanne - coté sortie			01/01/2013
THIVERVAL-GRIGNON - Val d'Eglantier PLAISIR (STEU)	591 canal de comptage débitmètre	1146085	vanne - coté bypass			01/01/2013
THIVERVAL-GRIGNON - Val d'Eglantier PLAISIR (STEU)	591 canal de comptage débitmètre	1146088	vanne - maillage			01/01/2013
THIVERVAL-GRIGNON - Val d'Eglantier PLAISIR (STEU)	591 canal de comptage débitmètre	1146092	potence mobile	FLYGT		01/01/2013
THIVERVAL-GRIGNON - Val d'Eglantier PLAISIR (STEU)	591 canal de comptage débitmètre	1146093	palan	GOLIATH	8AFD dia 54	01/01/2013
THIVERVAL-GRIGNON - Val d'Eglantier PLAISIR (STEU)	591 canal de comptage débitmètre	1146094	génie civil			01/01/2013

THIVERVAL-GRIGNON - Val d'Eglantier PLAISIR (STEU)	591 canal de comptage débitmètre	1785225	pied fixe	FLYGT		01/01/2013
THIVERVAL-GRIGNON - Val d'Eglantier PLAISIR (STEU)	591 canal de comptage débitmètre	1932546	moteur vanne - coté bypass	ROTORK	2220-00-03	01/01/2013
THIVERVAL-GRIGNON - Val d'Eglantier PLAISIR (STEU)	591 canal de comptage débitmètre	1932547	moteur vanne - coté sortie	ROTORK	2220-00-03	01/01/2013
THIVERVAL-GRIGNON - Val d'Eglantier PLAISIR (STEU)	591 canal de comptage débitmètre	1932548	moteur vanne - maillage	ROTORK	2220-00-03	01/01/2013
THIVERVAL-GRIGNON - Val d'Eglantier PLAISIR (STEU)	mesure de débit électromagnétique	5271424	Débitmètre électromagnétique	KROHNE	OPTIFLUX 2300 W/IFC300	30/09/2025
THIVERVAL-GRIGNON - Val d'Eglantier PLAISIR (STEU)	prélèvement	1770832	préleveur by-pass	ENDRESS HAUSER	ASP-STATION 2000RPS20B	01/01/2019
THIVERVAL-GRIGNON - Val d'Eglantier PLAISIR (STEU)	mesure de débit by-pass	1932541	mesure de débit venturi bypass - canal de comptage	ENDRESS HAUSER	HQI450N	01/01/2012
THIVERVAL-GRIGNON - Val d'Eglantier PLAISIR (STEU)	mesure de débit by-pass	5189858	mesure de débit venturi bypass - transmetteur	ENDRESS HAUSER	FMU90-R21CA131AA1A	01/01/2025
THIVERVAL-GRIGNON - Val d'Eglantier PLAISIR (STEU)	mesure de débit by-pass	5189859	mesure de débit venturi bypass - sonde de hauteur	ENDRESS HAUSER	FDU91-RG1AA	01/01/2025
THIVERVAL-GRIGNON - Val d'Eglantier PLAISIR (STEU)	autosurveillance - mesure de débit	1326693	sonde de vitesse	HYDREKA	MAINSTREAM DOPPLER	01/01/2013
THIVERVAL-GRIGNON - Val d'Eglantier PLAISIR (STEU)	autosurveillance - mesure de débit	1326695	transmetteur sonde de vitesse	HYDREKA	MAINSTREAM	01/01/2013
THIVERVAL-GRIGNON - Val d'Eglantier PLAISIR (STEU)	prétraitement des boues-pressurisation	1785216	ballon de pressuration - soupape de sécurité			01/01/2015
THIVERVAL-GRIGNON - Val d'Eglantier PLAISIR (STEU)	prétraitement des boues-pressurisation	1785218	vanne manuelle d'isolement flottateur sortie ballon pressurisation	PONT A MOUSSON		01/01/2002
THIVERVAL-GRIGNON - Val d'Eglantier PLAISIR (STEU)	prétraitement des boues-pressurisation	1785219	vanne manuelle entrée flottateur	PONT A MOUSSON		01/01/2002
THIVERVAL-GRIGNON - Val d'Eglantier PLAISIR (STEU)	prétraitement des boues-pressurisation	1785220	vanne pneumatique régulation entrée flottateur	KSB	S16/100/LAP/AZ type :200/60-30HBA10	01/01/2012
THIVERVAL-GRIGNON - Val d'Eglantier PLAISIR (STEU)	prétraitement des boues-pressurisation	1785221	vanne TOR automatique entrée flottateur	IRELAND SA	512731	01/01/2002
THIVERVAL-GRIGNON - Val d'Eglantier PLAISIR (STEU)	prétraitement des boues-pressurisation	1785222	vanne TOR automatique entrée flottateur - actionneur	IRELAND SA	ADA.200	01/01/2002
THIVERVAL-GRIGNON - Val d'Eglantier PLAISIR (STEU)	prétraitement des boues-pressurisation	1785223	vanne TOR automatique entrée flottateur - fin de course	IRELAND SA	C.F.C GR2	01/01/2002
THIVERVAL-GRIGNON - Val d'Eglantier PLAISIR (STEU)	prétraitement des boues-pressurisation	1785224	vanne TOR automatique entrée flottateur - electrodistributeur	ASCO	SCG551A001MS	01/01/2018
THIVERVAL-GRIGNON - Val d'Eglantier PLAISIR (STEU)	prétraitement des boues-pressurisation	491928	ballon de pressurisation	DEGREMONT	316L	01/01/2002
THIVERVAL-GRIGNON - Val d'Eglantier PLAISIR (STEU)	prétraitement des boues-pressurisation	491931	vanne manuelle d'isolement vanne régulation - Amont	PONT A MOUSSON		01/01/2002
THIVERVAL-GRIGNON - Val d'Eglantier PLAISIR (STEU)	prétraitement des boues-pressurisation	491932	conduite vers flottateur			01/01/2002
THIVERVAL-GRIGNON - Val d'Eglantier PLAISIR (STEU)	prétraitement des boues-pressurisation	491933	électrovanne d'entrée d'air ballon de pressurisation	NOGREN	8240362	01/01/2002
THIVERVAL-GRIGNON - Val d'Eglantier PLAISIR (STEU)	prétraitement des boues-pressurisation	491934	vanne manuelle de vidange			01/01/2016
THIVERVAL-GRIGNON - Val d'Eglantier PLAISIR (STEU)	prétraitement des boues-pressurisation	491935	conduite vers poste toutes eaux			01/01/2002
THIVERVAL-GRIGNON - Val d'Eglantier PLAISIR (STEU)	prétraitement des boues-pressurisation	491936	conduite vers poste toutes eaux - vanne de vidange du ballon			01/01/2002
THIVERVAL-GRIGNON - Val d'Eglantier PLAISIR (STEU)	prétraitement des boues-pressurisation	491937	vanne de mise à l'atmosphère	PONT A MOUSSON		01/01/2002
THIVERVAL-GRIGNON - Val d'Eglantier PLAISIR (STEU)	prétraitement des boues-pressurisation	5002610	sécheur d'air	WORTHINGTON CREYSSENSSAC	DW10 (A4) 4102002449	01/01/2022
THIVERVAL-GRIGNON - Val d'Eglantier PLAISIR (STEU)	prétraitement des boues-pressurisation	5020415	vanne de régulation	MASONEILAN	CAMFLEX II	23/02/2023
THIVERVAL-GRIGNON - Val d'Eglantier PLAISIR (STEU)	prétraitement des boues-pressurisation	5177665	vanne de régulation - actionneur	MASONEILAN	CAMFLEX	01/05/2024
THIVERVAL-GRIGNON - Val d'Eglantier PLAISIR (STEU)	prétraitement des boues-pressurisation	767877	vanne manuelle d'isolement vanne régulation - Aval	PONT A MOUSSON		01/01/2002

THIVERVAL-GRIGNON - Val d'Eglantier PLAISIR (STEU)	prétraitement des boues-pressurisation	994608	régulateur de pression entrée d'air ballon de pressurisation	ASCO	34206009	01/01/2002
THIVERVAL-GRIGNON - Val d'Eglantier PLAISIR (STEU)	mesure de débit	5189849	débitmètre des boues	ENDRESS HAUSER	PROMAG W400	01/01/2025
THIVERVAL-GRIGNON - Val d'Eglantier PLAISIR (STEU)	mesure de niveau ballon	1932753	mesure de niveau ballon de pressurisation	Masoneilan GE Oil and GAS	12312-057	01/01/2002
THIVERVAL-GRIGNON - Val d'Eglantier PLAISIR (STEU)	mesure de niveau ballon	491925	détecteur de niveau très bas ballon	BAMO	BRK60 MAG	01/01/2002
THIVERVAL-GRIGNON - Val d'Eglantier PLAISIR (STEU)	mesure de niveau ballon	491929	détecteur de niveau très haut ballon	BAMO	BRK60 MAG	01/01/2002
THIVERVAL-GRIGNON - Val d'Eglantier PLAISIR (STEU)	prétraitement des boues-injection d'air	1038260	compresseur 2 d'air comprimé	CREYSSENSAC	RLR750A - 4152003511	01/01/2012
THIVERVAL-GRIGNON - Val d'Eglantier PLAISIR (STEU)	prétraitement des boues-injection d'air	1785204	reservoir d'air - purge	ASCO	SCE238C007	01/01/2012
THIVERVAL-GRIGNON - Val d'Eglantier PLAISIR (STEU)	prétraitement des boues-injection d'air	1785205	circuit d'air - vanne d'arret	NORGEN	T68C-8GB-B2N	01/01/2002
THIVERVAL-GRIGNON - Val d'Eglantier PLAISIR (STEU)	prétraitement des boues-injection d'air	1785206	circuit d'air - filtre a purge automatique	NORGEN	F68G-NNN-AR1	01/01/2002
THIVERVAL-GRIGNON - Val d'Eglantier PLAISIR (STEU)	prétraitement des boues-injection d'air	1785207	circuit d'air - filtre coalesceurs a purge automatique	NORGEN	F68G-NND-AU0	01/01/2002
THIVERVAL-GRIGNON - Val d'Eglantier PLAISIR (STEU)	prétraitement des boues-injection d'air	1785208	coffret inverseur de compresseur d'air	WORTHINGTON	6236364900	01/01/2002
THIVERVAL-GRIGNON - Val d'Eglantier PLAISIR (STEU)	prétraitement des boues-injection d'air	1785209	régulateur de pression prioriataire	WORTHINGTON	6236320000	01/01/2002
THIVERVAL-GRIGNON - Val d'Eglantier PLAISIR (STEU)	prétraitement des boues-injection d'air	1785210	régulateur de pression appoint	WORTHINGTON	6236320000	01/01/2002
THIVERVAL-GRIGNON - Val d'Eglantier PLAISIR (STEU)	prétraitement des boues-injection d'air	1785211	Pressostat?alarme pression basse	TELEMECANIQUE	XMLA020A2C11	01/01/2016
THIVERVAL-GRIGNON - Val d'Eglantier PLAISIR (STEU)	prétraitement des boues-injection d'air	1785212	filtre avant secheur	WORTHINGTON	6221323700-D60S	01/01/2002
THIVERVAL-GRIGNON - Val d'Eglantier PLAISIR (STEU)	prétraitement des boues-injection d'air	1785213	filtre avant secheur - purge	ASCO	SCE238C007	01/01/2012
THIVERVAL-GRIGNON - Val d'Eglantier PLAISIR (STEU)	prétraitement des boues-injection d'air	1785214	filtre apres secheur	WORTHINGTON	6221323700-D60S	01/01/2002
THIVERVAL-GRIGNON - Val d'Eglantier PLAISIR (STEU)	prétraitement des boues-injection d'air	1785215	filtre après secheur - purge	ASCO	SCE238C007	01/01/2012
THIVERVAL-GRIGNON - Val d'Eglantier PLAISIR (STEU)	prétraitement des boues-injection d'air	492727	réservoir d'air	WORTHINGTON	SIAP 0060	01/01/2002
THIVERVAL-GRIGNON - Val d'Eglantier PLAISIR (STEU)	prétraitement des boues-injection d'air	492729	circuit air - regulateur de pression	NORGEN	R64G-NNK-RMN	01/01/2002
THIVERVAL-GRIGNON - Val d'Eglantier PLAISIR (STEU)	prétraitement des boues-injection d'air	492733	circuit air comprimé			01/01/2002
THIVERVAL-GRIGNON - Val d'Eglantier PLAISIR (STEU)	prétraitement des boues-injection d'air	5002606	compresseur 1 d'air comprimé	WORTHINGTON	RLR750A - 4152003511	01/01/2022
THIVERVAL-GRIGNON - Val d'Eglantier PLAISIR (STEU)	prétraitement des boues-flottateur	1454349	motoréducteur du racleur	SEW USOCOME		01/01/2020
THIVERVAL-GRIGNON - Val d'Eglantier PLAISIR (STEU)	prétraitement des boues-flottateur	483852	génie civil flottateur			01/01/2002
THIVERVAL-GRIGNON - Val d'Eglantier PLAISIR (STEU)	prétraitement des boues-flottateur	483853	racleur de surface			01/01/2002
THIVERVAL-GRIGNON - Val d'Eglantier PLAISIR (STEU)	prétraitement des boues-flottateur	483854	racleur de fond			01/01/2002
THIVERVAL-GRIGNON - Val d'Eglantier PLAISIR (STEU)	prétraitement des boues-flottateur	483855	trémie			01/01/2002
THIVERVAL-GRIGNON - Val d'Eglantier PLAISIR (STEU)	prétraitement des boues-flottateur	483857	motoréducteur du racleur - capteur de couple	DYNALARME	6125DACI - 1400 daN	01/01/2002
THIVERVAL-GRIGNON - Val d'Eglantier PLAISIR (STEU)	prétraitement des boues-flottateur	483858	conduite 1 vers poste toute eaux			01/01/2002
THIVERVAL-GRIGNON - Val d'Eglantier PLAISIR (STEU)	prétraitement des boues-flottateur	483859	conduite 2 vers poste toutes eaux			01/01/2002
THIVERVAL-GRIGNON - Val d'Eglantier PLAISIR (STEU)	prétraitement des boues-flottateur	483860	conduite 2 vers poste toutes eaux - vanne d'isolement			01/01/2002

THIVERVAL-GRIGNON - Val d'Eglantier PLAISIR (STEU)	prétraitement des boues-flottateur	483861	conduite vers stockage des boues flottées			01/01/2002
THIVERVAL-GRIGNON - Val d'Eglantier PLAISIR (STEU)	prétraitement des boues-flottateur	5003285	racleur de surface - pièces mécaniques			
THIVERVAL-GRIGNON - Val d'Eglantier PLAISIR (STEU)	prétraitement des boues-flottateur	5177679	bâches de protection flottateur	ISOTENT	Longeur 10m - arc de cercle 5m	01/11/2024
THIVERVAL-GRIGNON - Val d'Eglantier PLAISIR (STEU)	prétraitement des boues-stockage des boues flottées	1662583	agitateur immergé	KSB	Amamix C 2227/14 UDG	01/01/2018
THIVERVAL-GRIGNON - Val d'Eglantier PLAISIR (STEU)	prétraitement des boues-stockage des boues flottées	1662583	agitateur immergé	KSB	Amamix C 2227/14 UDG	01/01/2018
THIVERVAL-GRIGNON - Val d'Eglantier PLAISIR (STEU)	prétraitement des boues-stockage des boues flottées	1932891	appareil de levage - pied		PLA/FLO/STO/PAG	01/01/2002
THIVERVAL-GRIGNON - Val d'Eglantier PLAISIR (STEU)	prétraitement des boues-stockage des boues flottées	1932892	appareil de levage - potence		PLA/PT/SO	01/01/2002
THIVERVAL-GRIGNON - Val d'Eglantier PLAISIR (STEU)	prétraitement des boues-stockage des boues flottées	1943220	agitateur dégazage	SEW USOCOME	RF97DRN13284/TH/C/DH	01/01/2020
THIVERVAL-GRIGNON - Val d'Eglantier PLAISIR (STEU)	prétraitement des boues-stockage des boues flottées	483862	génie civil stockage des boues flottées			01/01/2002
THIVERVAL-GRIGNON - Val d'Eglantier PLAISIR (STEU)	mesure de niveau stockage des boues	1932893	mesure de niveau - transmetteur	ENDRESS HAUSER	RMA422-A11A223A	01/01/2002
THIVERVAL-GRIGNON - Val d'Eglantier PLAISIR (STEU)	mesure de niveau stockage des boues	1932894	détecteur de niveau bas	ENDRESS HAUSER	Nivotester FTW420	01/01/2002
THIVERVAL-GRIGNON - Val d'Eglantier PLAISIR (STEU)	mesure de niveau stockage des boues	483868	détecteur de niveau haut	ENDRESS HAUSER	Nivotester FTW420	01/01/2002
THIVERVAL-GRIGNON - Val d'Eglantier PLAISIR (STEU)	mesure de niveau stockage des boues	767878	mesure de niveau - sonde stockage des boues	ENDRESS HAUSER	FMX167- A1AME2C7	01/01/2002
THIVERVAL-GRIGNON - Val d'Eglantier PLAISIR (STEU)	traitement des boues-pompage des boues épaissies	1035179	pompe 3 - conduite aspiration/refoulement			01/01/2002
THIVERVAL-GRIGNON - Val d'Eglantier PLAISIR (STEU)	traitement des boues-pompage des boues épaissies	1035180	pompe 3 - vanne aspiration	PONT A MOUSSON		01/01/2002
THIVERVAL-GRIGNON - Val d'Eglantier PLAISIR (STEU)	traitement des boues-pompage des boues épaissies	1035182	pompe 3 - vanne refoulement	PONT A MOUSSON		01/01/2002
THIVERVAL-GRIGNON - Val d'Eglantier PLAISIR (STEU)	traitement des boues-pompage des boues épaissies	1038012	pompe 1 - variateur de fréquence	VACON	NLX00075C2H1SSV00AA	01/01/2012
THIVERVAL-GRIGNON - Val d'Eglantier PLAISIR (STEU)	traitement des boues-pompage des boues épaissies	1038015	pompe 2 - variateur de frequence	VACON	nxl000075c2h1ssv00aa	01/01/2012
THIVERVAL-GRIGNON - Val d'Eglantier PLAISIR (STEU)	traitement des boues-pompage des boues épaissies	1629541	pompe 1	SEEPEX	BN 10-6LS	01/01/2018
THIVERVAL-GRIGNON - Val d'Eglantier PLAISIR (STEU)	traitement des boues-pompage des boues épaissies	1656037	pompe 2	SEEPEX	BN 10-6LS	01/01/2013
THIVERVAL-GRIGNON - Val d'Eglantier PLAISIR (STEU)	traitement des boues-pompage des boues épaissies	1932902	pompe 3 - variateur de fréquence	SCHNEIDER	atv31hu22n4	01/01/2018
THIVERVAL-GRIGNON - Val d'Eglantier PLAISIR (STEU)	traitement des boues-pompage des boues épaissies	491984	pompe 1 - motoreducteur	NORD	sk25f-100lh/4	01/01/2018
THIVERVAL-GRIGNON - Val d'Eglantier PLAISIR (STEU)	traitement des boues-pompage des boues épaissies	491989	pompe 1 - conduite aspiration/refoulement			01/01/2002
THIVERVAL-GRIGNON - Val d'Eglantier PLAISIR (STEU)	traitement des boues-pompage des boues épaissies	491992	pompe 1 - vanne aspiration	PONT A MOUSSON		01/01/2002

THIVERVAL-GRIGNON - Val d'Eglantier PLAISIR (STEU)	traitement des boues-pompage des boues épaissies	491994	conduite refoulement pompe 1			01/01/2002
THIVERVAL-GRIGNON - Val d'Eglantier PLAISIR (STEU)	traitement des boues-pompage des boues épaissies	492007	pompe 2 - motoreducteur	NORD	sk20f-100-h/4	01/01/2013
THIVERVAL-GRIGNON - Val d'Eglantier PLAISIR (STEU)	traitement des boues-pompage des boues épaissies	492008	pompe 2 - conduite aspiration/refoulement			01/01/2002
THIVERVAL-GRIGNON - Val d'Eglantier PLAISIR (STEU)	traitement des boues-pompage des boues épaissies	492009	pompe 2 - vanne aspiration	PONT A MOUSSON		01/01/2002
THIVERVAL-GRIGNON - Val d'Eglantier PLAISIR (STEU)	traitement des boues-pompage des boues épaissies	492010	pompe 1 - vanne refoulement	PONT A MOUSSON		01/01/2002
THIVERVAL-GRIGNON - Val d'Eglantier PLAISIR (STEU)	traitement des boues-pompage des boues épaissies	492011	pompe 2 - vanne refoulement	PONT A MOUSSON		01/01/2002
THIVERVAL-GRIGNON - Val d'Eglantier PLAISIR (STEU)	traitement des boues-pompage des boues épaissies	492017	conduite de refoulement vers deshydratation			01/01/2002
THIVERVAL-GRIGNON - Val d'Eglantier PLAISIR (STEU)	traitement des boues-pompage des boues épaissies	5003233	équipements hydrauliques (vannes, clapets)			01/01/2002
THIVERVAL-GRIGNON - Val d'Eglantier PLAISIR (STEU)	traitement des boues-pompage des boues épaissies	5004301	pompe 1 - pièces mécaniques			
THIVERVAL-GRIGNON - Val d'Eglantier PLAISIR (STEU)	traitement des boues-pompage des boues épaissies	5004302	pompe 2 - pièces mécaniques			
THIVERVAL-GRIGNON - Val d'Eglantier PLAISIR (STEU)	traitement des boues-pompage des boues épaissies	5059987	pompe 3	SEEPEX	BN 10-6L	01/01/2022
THIVERVAL-GRIGNON - Val d'Eglantier PLAISIR (STEU)	mesure de débit centrif A	5189851	débitmètre centrif A	ENDRESS HAUSER	PROMAG W400	01/01/2025
THIVERVAL-GRIGNON - Val d'Eglantier PLAISIR (STEU)	mesure de débit centrif B	5189852	débitmètre centrif B	ENDRESS HAUSER	PROMAG W400	01/01/2025
THIVERVAL-GRIGNON - Val d'Eglantier PLAISIR (STEU)	traitement des boues-centrifugeuse	1005709	local sécheur à boues - pompe vide cave			01/01/2002
THIVERVAL-GRIGNON - Val d'Eglantier PLAISIR (STEU)	traitement des boues-centrifugeuse	492335	local sécheur à boues - pont roulant	VERLINDE	VL255003B1	01/01/2002
THIVERVAL-GRIGNON - Val d'Eglantier PLAISIR (STEU)	Centrifugeuse A	1145795	file A-pompe gaveuse vers bennes intérieures-moteur	NORD	SK160M/4TF 36958271/17153265	01/01/2013
THIVERVAL-GRIGNON - Val d'Eglantier PLAISIR (STEU)	Centrifugeuse A	1145796	file A-pompe gaveuse vers bennes intérieures-variateur	NORD	SK52F VL-R250Z-160M/4TF	01/01/2013
THIVERVAL-GRIGNON - Val d'Eglantier PLAISIR (STEU)	Centrifugeuse A	1145797	file A-conduite à boue ppe gaveuse vers bennes extérieures			01/01/2012
THIVERVAL-GRIGNON - Val d'Eglantier PLAISIR (STEU)	Centrifugeuse A	1145798	file A-vanne guillotine sortie trémis vers sécheur	PONT A MOUSSON	VNA JL1040/1,4301/26	01/01/2002
THIVERVAL-GRIGNON - Val d'Eglantier PLAISIR (STEU)	Centrifugeuse A	1145799	file A-vanne guillotine sortie trémis vers bennes intérieures	PONT A MOUSSON	VNA JL1040/1,4301/26	01/01/2002
THIVERVAL-GRIGNON - Val d'Eglantier PLAISIR (STEU)	Centrifugeuse A	1457899	file A-conduite de lubrification polymère			01/01/2017
THIVERVAL-GRIGNON - Val d'Eglantier PLAISIR (STEU)	Centrifugeuse A	1770831	file A-vis de reprise des boues	ANDRITZ GUINARD	RS/RP 260657439L	01/01/2019
THIVERVAL-GRIGNON - Val d'Eglantier PLAISIR (STEU)	Centrifugeuse A	1870252	file A-vis de reprise des boues-moteur	SEW USOCOME	FAF47 DR2 S71 M4	01/01/2020
THIVERVAL-GRIGNON - Val d'Eglantier PLAISIR (STEU)	Centrifugeuse A	1879871	file A-pompe gaveuse vers bennes intérieures	NETZCH NM063BF04S18B	73020456/0010	01/01/2020
THIVERVAL-GRIGNON - Val d'Eglantier PLAISIR (STEU)	Centrifugeuse A	1933405	file A-centrifugeuse A-électrovanne de lavage	ASCO	E290A021 NC	01/01/2002
THIVERVAL-GRIGNON - Val d'Eglantier PLAISIR (STEU)	Centrifugeuse A	1959829	file A-centrifugeuse A-vis-moteur	GUINARD	132IE3	01/01/2021

THIVERVAL-GRIGNON - Val d'Eglantier PLAISIR (STEU)	Centrifugeuse A	483869	file A-centrifugeuse A	GUINARD	D3LLC30BHP - Vmax : 3400 t/mn - densité max : 1.2 kg/m³	01/01/2002
THIVERVAL-GRIGNON - Val d'Eglantier PLAISIR (STEU)	Centrifugeuse A	483873	file A-centrifugeuse A-vanne guillotine sortie Netsch	ERHARD	1037212	01/01/2014
THIVERVAL-GRIGNON - Val d'Eglantier PLAISIR (STEU)	Centrifugeuse A	483875	file A-centrifugeuse A-conduite reprise des boues-stockage des boues			01/01/2002
THIVERVAL-GRIGNON - Val d'Eglantier PLAISIR (STEU)	Centrifugeuse A	483879	file A-conduite vers poste toute eaux			01/01/2002
THIVERVAL-GRIGNON - Val d'Eglantier PLAISIR (STEU)	Centrifugeuse A	5002558	file A-centrifugeuse A-bol-moteur	ABB	MBT200L-4	01/11/2021
THIVERVAL-GRIGNON - Val d'Eglantier PLAISIR (STEU)	Centrifugeuse A	5060020	file A-pompe gaveuse vers bennes intérieures - pièces mécaniques			01/01/2023
THIVERVAL-GRIGNON - Val d'Eglantier PLAISIR (STEU)	Centrifugeuse A	5177674	file A-centrifugeuse A - pièces mécaniques			01/06/2024
THIVERVAL-GRIGNON - Val d'Eglantier PLAISIR (STEU)	Centrifugeuse A	939496	file A-centrifugeuse A-vis-variateur	VACON	NXS00165A2H1SSVA1A20000C2	01/01/2011
THIVERVAL-GRIGNON - Val d'Eglantier PLAISIR (STEU)	Centrifugeuse A	939497	file A-centrifugeuse A-bol-variateur	VACON	NXS00615A2H1SSVA1A20000C2	01/01/2011
THIVERVAL-GRIGNON - Val d'Eglantier PLAISIR (STEU)	Centrifugeuse B	1022329	file B-centrifugeuse B-bol-variateur	VACON	NXS00615A2H1SSVA1A20000C2	01/01/2012
THIVERVAL-GRIGNON - Val d'Eglantier PLAISIR (STEU)	Centrifugeuse B	1022330	file B-centrifugeuse B-vis-variateur	VACON	NXS00165A2H1SSVA1A20000C2	01/01/2012
THIVERVAL-GRIGNON - Val d'Eglantier PLAISIR (STEU)	Centrifugeuse B	1415765	file B-pompe gaveuse - motovariateur -variateur	SEW USOCOME	MM400-503-00	01/01/2016
THIVERVAL-GRIGNON - Val d'Eglantier PLAISIR (STEU)	Centrifugeuse B	1926065	file B-centrifugeuse B (secours) - bol-moteur	TEE ELECTRIC MOTORS	QU200L4C-40H	01/01/2020
THIVERVAL-GRIGNON - Val d'Eglantier PLAISIR (STEU)	Centrifugeuse B	1933393	file B-pompe gaveuse - motovariateur	SEW USOCOME	RF77DRE132S4/MM40/MO/TH/V	01/01/2016
THIVERVAL-GRIGNON - Val d'Eglantier PLAISIR (STEU)	Centrifugeuse B	1933395	file B-pompe gaveuse - motovariateur - ventilateur	SEW USOCOME	V112	01/01/2016
THIVERVAL-GRIGNON - Val d'Eglantier PLAISIR (STEU)	Centrifugeuse B	1933400	file B-conduite vers trémie de stockage - vanne	PONT A MOUSSON	VNA JL1040/1,4301/26	01/01/2002
THIVERVAL-GRIGNON - Val d'Eglantier PLAISIR (STEU)	Centrifugeuse B	1933404	file B-conduite vers bennes intérieures			01/01/2002
THIVERVAL-GRIGNON - Val d'Eglantier PLAISIR (STEU)	Centrifugeuse B	1933406	file B-centrifugeuse B-électrovanne de lavage	ASCO	E290A021 NC	01/01/2002
THIVERVAL-GRIGNON - Val d'Eglantier PLAISIR (STEU)	Centrifugeuse B	483880	file B-centrifugeuse B (secours)	GUINARD	D3LLC30BHP - Vmax : 4000 t/mn - densité max : 1.2 kg/m³	01/01/2002
THIVERVAL-GRIGNON - Val d'Eglantier PLAISIR (STEU)	Centrifugeuse B	483883	file B-centrifugeuse B (secours) - vis-moteur	SERMES	QU200L4B	01/01/2002
THIVERVAL-GRIGNON - Val d'Eglantier PLAISIR (STEU)	Centrifugeuse B	483890	file B-conduite vers poste toute eaux - vanne guillotine pneumatique	VADE	CL fonte à commande pneumatique	01/01/2002
THIVERVAL-GRIGNON - Val d'Eglantier PLAISIR (STEU)	Centrifugeuse B	483891	file B-conduite vers bennes intérieures - vanne	PONT A MOUSSON	VNA JL1040/1,4301/26	01/01/2002
THIVERVAL-GRIGNON - Val d'Eglantier PLAISIR (STEU)	Centrifugeuse B	483892	file B-conduite vers trémie de stockage			01/01/2002
THIVERVAL-GRIGNON - Val d'Eglantier PLAISIR (STEU)	Centrifugeuse B	483893	file B-conduite vers bennes à boues extérieures			01/01/2013
THIVERVAL-GRIGNON - Val d'Eglantier PLAISIR (STEU)	Centrifugeuse B	483894	file B-conduite vers bennes à boues extérieur-vanne	PONT A MOUSSON	VNA JL1040/1,4301/26	01/01/2002
THIVERVAL-GRIGNON - Val d'Eglantier PLAISIR (STEU)	Centrifugeuse B	483895	file B-conduite vers poste toute eaux			01/01/2002
THIVERVAL-GRIGNON - Val d'Eglantier PLAISIR (STEU)	Centrifugeuse B	5059990	file B-pompe gaveuse	SEEPEX BTHE 10-12	BTHE 10-10	01/01/2020
THIVERVAL-GRIGNON - Val d'Eglantier PLAISIR (STEU)	Centrifugeuse B	5059992	file B-pompe gaveuse - pièces mécaniques			01/01/2022
THIVERVAL-GRIGNON - Val d'Eglantier PLAISIR (STEU)	Centrifugeuse B	5177675	file B-centrifugeuse B (secours) - pièces mécaniques			01/11/2024
THIVERVAL-GRIGNON - Val d'Eglantier PLAISIR (STEU)	traitement des boues-centrifugeuse-injection de polymères	1035194	pompe 3 injection du polymère - conduite aspiration/refoulement			01/01/2006
THIVERVAL-GRIGNON - Val d'Eglantier PLAISIR (STEU)	traitement des boues-centrifugeuse-injection de polymères	1035196	pompe 3 injection du polymère - vanne aspiration			01/01/2006

THIVERVAL-GRIGNON - Val d'Eglantier PLAISIR (STEU)	traitement des boues-centrifugeuse-injection de polymères	1035197	pompe 3 injection du polymère - vanne refoulement			01/01/2006
THIVERVAL-GRIGNON - Val d'Eglantier PLAISIR (STEU)	traitement des boues-centrifugeuse-injection de polymères	1038020	pompe 1 injection polymère - variateur	LENZE	E82EV551S4C200	01/01/2012
THIVERVAL-GRIGNON - Val d'Eglantier PLAISIR (STEU)	traitement des boues-centrifugeuse-injection de polymères	1628244	pompe 1 de lubrification cana refoulement boues pateuses	SEEPEX	MD012-24	01/01/2016
THIVERVAL-GRIGNON - Val d'Eglantier PLAISIR (STEU)	traitement des boues-centrifugeuse-injection de polymères	1785194	preparation polymère	SNF	Floquip DE100/200	01/01/2013
THIVERVAL-GRIGNON - Val d'Eglantier PLAISIR (STEU)	traitement des boues-centrifugeuse-injection de polymères	1785195	electrovanne d'eau principale	ASCO	SCG238D017MO.24/50	01/01/2013
THIVERVAL-GRIGNON - Val d'Eglantier PLAISIR (STEU)	traitement des boues-centrifugeuse-injection de polymères	1785196	pompe polymère brute	NETZCH	NM008BY03S12B	01/01/2013
THIVERVAL-GRIGNON - Val d'Eglantier PLAISIR (STEU)	traitement des boues-centrifugeuse-injection de polymères	1785197	pompe polymère brute - moteur	BONFIGLIOLI	830727436	01/01/2013
THIVERVAL-GRIGNON - Val d'Eglantier PLAISIR (STEU)	traitement des boues-centrifugeuse-injection de polymères	1785198	pompe polymère brute - variateur	BONFIGLIOLI	V.0,5FD14P71	01/01/2013
THIVERVAL-GRIGNON - Val d'Eglantier PLAISIR (STEU)	traitement des boues-centrifugeuse-injection de polymères	1785199	pompe polymère brute - reducteur	BONFIGLIOLI	C112UPFAP71	01/01/2013
THIVERVAL-GRIGNON - Val d'Eglantier PLAISIR (STEU)	traitement des boues-centrifugeuse-injection de polymères	1785200	mélangeur dynamique	KSB	Movitec	01/01/2013
THIVERVAL-GRIGNON - Val d'Eglantier PLAISIR (STEU)	traitement des boues-centrifugeuse-injection de polymères	1785201	agitateur cuve de stockage - moteur	SIEMENS	FDU0907/8912597001	01/01/2013
THIVERVAL-GRIGNON - Val d'Eglantier PLAISIR (STEU)	traitement des boues-centrifugeuse-injection de polymères	1785202	agitateur cuve de stockage - reducteur	SIEMENS	ZF38-LA80M4	01/01/2013
THIVERVAL-GRIGNON - Val d'Eglantier PLAISIR (STEU)	traitement des boues-centrifugeuse-injection de polymères	1785203	pompe 1 injection polymère - motoreducteur	MOTOVARIO	RF40/1/TS80/B5-R	01/01/2015
THIVERVAL-GRIGNON - Val d'Eglantier PLAISIR (STEU)	traitement des boues-centrifugeuse-injection de polymères	1933681	pompe 1 de lubrification cana refoulement boues pateuses - moteur variateur	SEEPEX	SPRF05/1/TS71/B3/B5	01/01/2016
THIVERVAL-GRIGNON - Val d'Eglantier PLAISIR (STEU)	traitement des boues-centrifugeuse-injection de polymères	1933708	pompe 2 de lubrification cana refoulement boues pateuses - moteur variateur	SIHI	MKF5/1/H71	01/01/2018
THIVERVAL-GRIGNON - Val d'Eglantier PLAISIR (STEU)	traitement des boues-centrifugeuse-injection de polymères	1933743	pompe 2 injection polymère - motoréducteur	NORD	SK015F-80S/4	01/01/2018
THIVERVAL-GRIGNON - Val d'Eglantier PLAISIR (STEU)	traitement des boues-centrifugeuse-injection de polymères	1933750	pompe 3 injection du polymère - motoréducteur	NORD	SK015F-80S/4	01/01/2014
THIVERVAL-GRIGNON - Val d'Eglantier PLAISIR (STEU)	traitement des boues-centrifugeuse-injection de polymères	1933752	pompe 3 injection du polymère	SEEPEX	BN 1-6L	01/01/2014
THIVERVAL-GRIGNON - Val d'Eglantier PLAISIR (STEU)	traitement des boues-centrifugeuse-injection de polymères	1933753	pompe 3 injection du polymère - variateur	SCHNEIDER	ATV320U06N4C	01/01/2018
THIVERVAL-GRIGNON - Val d'Eglantier PLAISIR (STEU)	traitement des boues-centrifugeuse-injection de polymères	492130	pompe 1 injection polymère - conduite aspiration/refoulement			01/01/2002
THIVERVAL-GRIGNON - Val d'Eglantier PLAISIR (STEU)	traitement des boues-centrifugeuse-injection de polymères	492131	pompe 1 injection polymère - vanne aspiration			01/01/2002

THIVERVAL-GRIGNON - Val d'Eglantier PLAISIR (STEU)	traitement des boues-centrifugeuse-injection de polymères	492132	pompe 1 injection polymère - vanne refoulement			01/01/2002
THIVERVAL-GRIGNON - Val d'Eglantier PLAISIR (STEU)	traitement des boues-centrifugeuse-injection de polymères	492136	pompe 2 injection polymère - variateur	LENZE	E82EV551S4B200	01/01/2012
THIVERVAL-GRIGNON - Val d'Eglantier PLAISIR (STEU)	traitement des boues-centrifugeuse-injection de polymères	492137	pompe 2 injection polymère - conduite aspiration/refoulement			01/01/2002
THIVERVAL-GRIGNON - Val d'Eglantier PLAISIR (STEU)	traitement des boues-centrifugeuse-injection de polymères	492138	pompe 2 injection polymère - vanne aspiration			01/01/2002
THIVERVAL-GRIGNON - Val d'Eglantier PLAISIR (STEU)	traitement des boues-centrifugeuse-injection de polymères	492140	pompe 2 injection polymère - vanne refoulement			01/01/2002
THIVERVAL-GRIGNON - Val d'Eglantier PLAISIR (STEU)	traitement des boues-centrifugeuse-injection de polymères	5059994	pompe 2 injection du polymère	SEEPEX	BN 1-6L	01/01/2022
THIVERVAL-GRIGNON - Val d'Eglantier PLAISIR (STEU)	traitement des boues-centrifugeuse-injection de polymères	5189861	pompe 1 injection du polymère	SEEPEX	BN 1-6L	01/01/2025
THIVERVAL-GRIGNON - Val d'Eglantier PLAISIR (STEU)	traitement des boues-centrifugeuse-injection de polymères	5292538	Pompe 2 de lubrification cana refoulement boues pateuses	SEEPEX	BN1-6L	01/10/2025
THIVERVAL-GRIGNON - Val d'Eglantier PLAISIR (STEU)	mesure de débit du polymère centrif A	5189853	débitmètre polymère centrif A	ENDRESS HAUSER	PROMAG W400	01/01/2025
THIVERVAL-GRIGNON - Val d'Eglantier PLAISIR (STEU)	mesure de débit du polymère centrif B	5189854	débitmètre polymère centrif B	ENDRESS HAUSER	PROMAG W400	01/01/2025
THIVERVAL-GRIGNON - Val d'Eglantier PLAISIR (STEU)	mesure de débit d'eau principale	1933429	mesure débit d'eau principale	KROHNE	DW181/B/A/K1	01/01/2013
THIVERVAL-GRIGNON - Val d'Eglantier PLAISIR (STEU)	mesure de débit d'eau secondaire	1933432	mesure de débit d'eau secondaire	KROHNE	DW181/B/A	01/01/2013
THIVERVAL-GRIGNON - Val d'Eglantier PLAISIR (STEU)	695 évacuation des boues	1045884	bennes à boues n°1			01/01/2013
THIVERVAL-GRIGNON - Val d'Eglantier PLAISIR (STEU)	695 évacuation des boues	1145803	bennes a boues n°2			01/01/2013
THIVERVAL-GRIGNON - Val d'Eglantier PLAISIR (STEU)	695 évacuation des boues	1145804	bennes a boues n°3			01/01/2013
THIVERVAL-GRIGNON - Val d'Eglantier PLAISIR (STEU)	695 évacuation des boues	1145805	bennes a boues n°4			01/01/2013
THIVERVAL-GRIGNON - Val d'Eglantier PLAISIR (STEU)	695 évacuation des boues	1145806	bennes a boues n°5			01/01/2013
THIVERVAL-GRIGNON - Val d'Eglantier PLAISIR (STEU)	695 évacuation des boues	1145807	bennes a boues n°6			01/01/2013
THIVERVAL-GRIGNON - Val d'Eglantier PLAISIR (STEU)	695 évacuation des boues	1505760	pivot de vis 7 positions - motoreducteur	SEW USOCOME	FAF67R37DR64M4	01/01/2016
THIVERVAL-GRIGNON - Val d'Eglantier PLAISIR (STEU)	695 évacuation des boues	1933833	pivot de vis 7 positions - couronne	ROLLIX DEFONTAINE	0224500ZZ00A	01/01/2016
THIVERVAL-GRIGNON - Val d'Eglantier PLAISIR (STEU)	695 évacuation des boues	492770	conduite vers répartiteur			01/01/2002
THIVERVAL-GRIGNON - Val d'Eglantier PLAISIR (STEU)	695 évacuation des boues	5004316	répartiteur de boue dans bennes			01/01/2002
THIVERVAL-GRIGNON - Val d'Eglantier PLAISIR (STEU)	695 évacuation des boues	5004318	répartiteur de boue dans bennes - pièces mécaniques			
THIVERVAL-GRIGNON - Val d'Eglantier PLAISIR (STEU)	mesure de niveau évacuation des boues	1797246	mesure de niveau-Transmetteur	MILLTRONICS	7ML10161AA110CA1	01/01/2012
THIVERVAL-GRIGNON - Val d'Eglantier PLAISIR (STEU)	mesure de niveau évacuation des boues	492776	mesure de niveau-Sonde évacuation des boues	MILLTRONICS	XPS15	01/01/2012
THIVERVAL-GRIGNON - Val d'Eglantier PLAISIR (STEU)	mesure bourrage gaveuse A	1933826	détecteur de bourrage gaveuse A	TELEMECANIQUE	ZCKM1H29	01/01/2017
THIVERVAL-GRIGNON - Val d'Eglantier PLAISIR (STEU)	mesure de pression gaveuses A et B	1785192	détecteur de pression gaveuse A	BAMO	812410+812641+812002	01/01/2013
THIVERVAL-GRIGNON - Val d'Eglantier PLAISIR (STEU)	mesure de pression gaveuses A et B	1785193	détecteur de pression gaveuse B	BAMO	812725+816501+212410+812002	01/01/2012

THIVERVAL-GRIGNON - Val d'Eglantier PLAISIR (STEU)	contrôleurs de position	1785185	pivot de vis 7 positions-controleur de position-0	TELEMECANIQUE	XCKM115H29	01/01/2016
THIVERVAL-GRIGNON - Val d'Eglantier PLAISIR (STEU)	contrôleurs de position	1785186	pivot de vis 7 positions-controleur de position-1	TELEMECANIQUE	XCKM115H29	01/01/2016
THIVERVAL-GRIGNON - Val d'Eglantier PLAISIR (STEU)	contrôleurs de position	1785187	pivot de vis 7 positions-controleur de position-2	TELEMECANIQUE	XCKM115H29	01/01/2016
THIVERVAL-GRIGNON - Val d'Eglantier PLAISIR (STEU)	contrôleurs de position	1785188	pivot de vis 7 positions-controleur de position-3	TELEMECANIQUE	XCKM115H29	01/01/2016
THIVERVAL-GRIGNON - Val d'Eglantier PLAISIR (STEU)	contrôleurs de position	1785189	pivot de vis 7 positions-controleur de position-4	TELEMECANIQUE	XCKM115H29	01/01/2016
THIVERVAL-GRIGNON - Val d'Eglantier PLAISIR (STEU)	contrôleurs de position	1785190	pivot de vis 7 positions-controleur de position-5	TELEMECANIQUE	XCKM115H29	01/01/2016
THIVERVAL-GRIGNON - Val d'Eglantier PLAISIR (STEU)	contrôleurs de position	1785191	pivot de vis 7 positions-controleur de position-6	TELEMECANIQUE	XCKM115H29	01/01/2016
THIVERVAL-GRIGNON - Val d'Eglantier PLAISIR (STEU)	73 centrale de désodorisation	497149	eau de lavage - cuve de stockage du sel	PERMO		01/01/2011
THIVERVAL-GRIGNON - Val d'Eglantier PLAISIR (STEU)	73 centrale de désodorisation	497156	eau de lavage - circuit			01/01/2002
THIVERVAL-GRIGNON - Val d'Eglantier PLAISIR (STEU)	73 centrale de désodorisation	497157	conduite air viciée Biomaster			01/01/2002
THIVERVAL-GRIGNON - Val d'Eglantier PLAISIR (STEU)	73 centrale de désodorisation	497170	conduite air viciée traitement des boues			01/01/2002
THIVERVAL-GRIGNON - Val d'Eglantier PLAISIR (STEU)	73 centrale de désodorisation	497171	ventilateur 1	Sifat aéraulique	CMHVC 450	01/01/2002
THIVERVAL-GRIGNON - Val d'Eglantier PLAISIR (STEU)	73 centrale de désodorisation	497173	ventilateur 2	sifat aéraulique	CMHVC 450	01/01/2002
THIVERVAL-GRIGNON - Val d'Eglantier PLAISIR (STEU)	73 centrale de désodorisation	5002616	ventilateur 2 - moteur	LEROY SOMER	LS 160 M-T	01/01/2022
THIVERVAL-GRIGNON - Val d'Eglantier PLAISIR (STEU)	73 centrale de désodorisation	5002618	ventilateur 1 - moteur	LEROY SOMER	LS 160 M-T	01/01/2022
THIVERVAL-GRIGNON - Val d'Eglantier PLAISIR (STEU)	73 centrale de désodorisation	767903	conduite vers tour oxydo-basique			01/01/2002
THIVERVAL-GRIGNON - Val d'Eglantier PLAISIR (STEU)	73 centrale de désodorisation	767905	conduite de rejet d'air			01/01/2002
THIVERVAL-GRIGNON - Val d'Eglantier PLAISIR (STEU)	73 centrale de désodorisation	914542	eau de lavage - adoucisseur	Permo	Alcyo6025	01/01/2011
THIVERVAL-GRIGNON - Val d'Eglantier PLAISIR (STEU)	732 injection acide sulfurique	1943389	pompe de recirculation tour acide	SOMEFLU	HMP-N40/150	01/01/2020
THIVERVAL-GRIGNON - Val d'Eglantier PLAISIR (STEU)	732 injection acide sulfurique	483334	tour acide			01/01/2002
THIVERVAL-GRIGNON - Val d'Eglantier PLAISIR (STEU)	732 injection oxydo-basique	483336	tour oxydo-basique			01/01/2002
THIVERVAL-GRIGNON - Val d'Eglantier PLAISIR (STEU)	732 injection acide sulfurique	491690	cuve de stockage - vanne d'isolement			01/01/2002
THIVERVAL-GRIGNON - Val d'Eglantier PLAISIR (STEU)	732 injection acide sulfurique	491691	circuit de dépotage - vanne 1			01/01/2002
THIVERVAL-GRIGNON - Val d'Eglantier PLAISIR (STEU)	732 injection acide sulfurique	491692	circuit de dépotage - vanne 2			01/01/2002
THIVERVAL-GRIGNON - Val d'Eglantier PLAISIR (STEU)	732 injection acide sulfurique	491693	circuit de dépotage			01/01/2002
THIVERVAL-GRIGNON - Val d'Eglantier PLAISIR (STEU)	732 injection acide sulfurique	491694	circuit d'injection			01/01/2002
THIVERVAL-GRIGNON - Val d'Eglantier PLAISIR (STEU)	732 injection acide sulfurique	491696	cuve de stockage	AIREPUR	CCVF-1-PEDH-1.34.0.95-1.5	01/01/2002
THIVERVAL-GRIGNON - Val d'Eglantier PLAISIR (STEU)	732 injection oxydo-basique	491743	cuve de stockage eau de javel	AIREPUR	CCVF-3PEDH-1.22-1.6-1.55	01/01/2002
THIVERVAL-GRIGNON - Val d'Eglantier PLAISIR (STEU)	732 injection oxydo-basique	491744	circuit de dépotage eau de javel			01/01/2002
THIVERVAL-GRIGNON - Val d'Eglantier PLAISIR (STEU)	732 injection oxydo-basique	491745	circuit de dépotage eau de javel - vanne 1			01/01/2002
THIVERVAL-GRIGNON - Val d'Eglantier PLAISIR (STEU)	732 injection oxydo-basique	491746	circuit de dépotage eau de javel - vanne 2			01/01/2002

THIVERVAL-GRIGNON - Val d'Eglantier PLAISIR (STEU)	732 injection oxydo-basique	491747	cuve de stockage eau de javel - vanne d'isolement			01/01/2002
THIVERVAL-GRIGNON - Val d'Eglantier PLAISIR (STEU)	732 injection oxydo-basique	491748	circuit d'injection eau de javel			01/01/2002
THIVERVAL-GRIGNON - Val d'Eglantier PLAISIR (STEU)	732 injection oxydo-basique	491749	cuve de stockage soude caustique	AIREPUR	CCVF-1-PEHD-1.34.0.95-1.5	01/01/2002
THIVERVAL-GRIGNON - Val d'Eglantier PLAISIR (STEU)	732 injection oxydo-basique	491750	cuve de stockage soude caustique - vanne d'isolement			01/01/2002
THIVERVAL-GRIGNON - Val d'Eglantier PLAISIR (STEU)	732 injection oxydo-basique	491751	circuit de dépotage soude caustique			01/01/2002
THIVERVAL-GRIGNON - Val d'Eglantier PLAISIR (STEU)	732 injection oxydo-basique	491752	circuit de dépotage soude caustique - vanne 1			01/01/2002
THIVERVAL-GRIGNON - Val d'Eglantier PLAISIR (STEU)	732 injection oxydo-basique	491753	circuit de dépotage soude caustique - vanne 2			01/01/2002
THIVERVAL-GRIGNON - Val d'Eglantier PLAISIR (STEU)	732 injection oxydo-basique	491755	circuit d'injection soude caustique			01/01/2002
THIVERVAL-GRIGNON - Val d'Eglantier PLAISIR (STEU)	732 injection acide sulfurique	5002566	coffret de protection des cuves de stockages			01/11/2021
THIVERVAL-GRIGNON - Val d'Eglantier PLAISIR (STEU)	732 injection oxydo-basique	5002627	pompe de recirculation tour oxydo-basique	SOMEFLU	HMPN40-150	01/01/2022
THIVERVAL-GRIGNON - Val d'Eglantier PLAISIR (STEU)	injection soude caustique	1807714	pompe doseuse soude caustique	DOSAPRO MILTON ROY	B123-398N3	01/01/2019
THIVERVAL-GRIGNON - Val d'Eglantier PLAISIR (STEU)	injection acide sulfurique	5002628	pompe doseuse acide sulfurique	DOSAPRO MILTON ROY	CEP143-3352 NM	01/01/2022
THIVERVAL-GRIGNON - Val d'Eglantier PLAISIR (STEU)	mesure de niveau soude caustique	1785176	poire de niveau retention soude	BAMO	SS2 W	01/01/2002
THIVERVAL-GRIGNON - Val d'Eglantier PLAISIR (STEU)	mesure de niveau	1785178	poire de niveau retention acide	BAMO	SS2W	01/01/2002
THIVERVAL-GRIGNON - Val d'Eglantier PLAISIR (STEU)	mesure de niveau	1785179	Poire de niveau NTB tour acide	BAMO	SS2W	01/01/2002
THIVERVAL-GRIGNON - Val d'Eglantier PLAISIR (STEU)	mesure de niveau	1785180	Poire de niveau NB tour acide	BAMO	SS2W	01/01/2002
THIVERVAL-GRIGNON - Val d'Eglantier PLAISIR (STEU)	mesure de niveau	1785181	Poire de niveau NH tour acide	BAMO	SS2W	01/01/2002
THIVERVAL-GRIGNON - Val d'Eglantier PLAISIR (STEU)	mesure de niveau soude caustique	1797237	Détecteur niveau bas	JOLA	HMW/3	01/01/2002
THIVERVAL-GRIGNON - Val d'Eglantier PLAISIR (STEU)	mesure de niveau soude caustique	1797239	Détecteur niveau haut	JOLA	HMW/3	01/01/2002
THIVERVAL-GRIGNON - Val d'Eglantier PLAISIR (STEU)	mesure de niveau	1797241	Détecteur niveau bas	JOLA	HMW/3	01/01/2002
THIVERVAL-GRIGNON - Val d'Eglantier PLAISIR (STEU)	mesure de niveau	1797242	Détecteur niveau haut	JOLA	HMW/3	01/01/2002
THIVERVAL-GRIGNON - Val d'Eglantier PLAISIR (STEU)	mesure de niveau	491695	Détecteur niveau tres bas	JOLA	HMW/3	01/01/2002
THIVERVAL-GRIGNON - Val d'Eglantier PLAISIR (STEU)	mesure de niveau soude caustique	491754	Détecteur niveau trés bas	JOLA	HMW/3	01/01/2002
THIVERVAL-GRIGNON - Val d'Eglantier PLAISIR (STEU)	injection javel	1777246	pompe doseuse eau de javel	DOSAPRO MILTON ROY	P1163-368N3	01/01/2019
THIVERVAL-GRIGNON - Val d'Eglantier PLAISIR (STEU)	mesure de pH tour acide	1797230	PHmètre - Transmetteur tour acide	HACH LANGE	sc 200 (LXV404.99.00001)	01/01/2018
THIVERVAL-GRIGNON - Val d'Eglantier PLAISIR (STEU)	mesure de pH tour acide	767898	pHmètre	HACH LANGE	08350=C=0004	01/01/2018
THIVERVAL-GRIGNON - Val d'Eglantier PLAISIR (STEU)	mesure de niveau javel	1785175	poire de niveau retention eau de javel	BAMO	SS2W	01/01/2002
THIVERVAL-GRIGNON - Val d'Eglantier PLAISIR (STEU)	mesure de niveau javel	1797233	Détecteur niveau bas	JOLA	HMW/3	01/01/2002
THIVERVAL-GRIGNON - Val d'Eglantier PLAISIR (STEU)	mesure de niveau javel	1797234	Détecteur niveau haut	JOLA	HMW/3	01/01/2002
THIVERVAL-GRIGNON - Val d'Eglantier PLAISIR (STEU)	mesure de niveau javel	491742	Détecteur niveau très bas	JOLA	HMW/3	01/01/2002
THIVERVAL-GRIGNON - Val d'Eglantier PLAISIR (STEU)	mesure de pH tour oxydo-basique	1797231	PHmetre- transmetteur oxydo-basique	HACH LANGE	sc 200 (lvx404.99.00001	01/01/2018

THIVERVAL-GRIGNON - Val d'Eglantier PLAISIR (STEU)	mesure de pH tour oxydo-basique	767899	pHmètre	HACH LANGE	08350=C=0005	01/01/2018
THIVERVAL-GRIGNON - Val d'Eglantier PLAISIR (STEU)	mesure de rH tour oxydo-basique	1797232	RH-metre- Transmetteur	HACH LANGE	SC 200 (LXV404.99.00001)	01/01/2018
THIVERVAL-GRIGNON - Val d'Eglantier PLAISIR (STEU)	mesure de rH tour oxydo-basique	767900	RH-mètre	HACH LANGE	08350=C=0005	01/01/2018
THIVERVAL-GRIGNON - Val d'Eglantier PLAISIR (STEU)	mesure de niveau tour oxydo-basique	1785182	Poire de niveau NTB tour oxydo acide	BAMO	SS2W	01/01/2002
THIVERVAL-GRIGNON - Val d'Eglantier PLAISIR (STEU)	mesure de niveau tour oxydo-basique	1785183	Poire de niveau NB tour oxydo acide	BAMO	SS2W	01/01/2002
THIVERVAL-GRIGNON - Val d'Eglantier PLAISIR (STEU)	mesure de niveau tour oxydo-basique	1785184	Poire de niveau NH tour oxydo acide	BAMO	SS2W	01/01/2002
THIVERVAL-GRIGNON - Val d'Eglantier PLAISIR (STEU)	9 Général site	1145663	voirie			01/01/2002
THIVERVAL-GRIGNON - Val d'Eglantier PLAISIR (STEU)	9 Général site	1323683	rû de maldroit			01/01/2002
THIVERVAL-GRIGNON - Val d'Eglantier PLAISIR (STEU)	9 Général site	1853387	portail électrique - moteur			01/01/2017
THIVERVAL-GRIGNON - Val d'Eglantier PLAISIR (STEU)	9 Général site	492397	chariot élévateur	MANITOU	MTL629	01/01/2002
THIVERVAL-GRIGNON - Val d'Eglantier PLAISIR (STEU)	9 Général site	492434	espaces verts			01/01/2002
THIVERVAL-GRIGNON - Val d'Eglantier PLAISIR (STEU)	9 Général site	492461	éclairage extérieur			01/01/2002
THIVERVAL-GRIGNON - Val d'Eglantier PLAISIR (STEU)	9 Général site	492462	vrd			01/01/2002
THIVERVAL-GRIGNON - Val d'Eglantier PLAISIR (STEU)	9 Général site	492463	portail électrique	DEA System	centrale : net 230N moteur :REV220/RF11B	01/01/2002
THIVERVAL-GRIGNON - Val d'Eglantier PLAISIR (STEU)	9 Général site	492464	clôtures			01/01/2002
THIVERVAL-GRIGNON - Val d'Eglantier PLAISIR (STEU)	9 Général site	5003111	chariot élévateur - pièces mécaniques			01/01/2020
THIVERVAL-GRIGNON - Val d'Eglantier PLAISIR (STEU)	9 Général site	5177666	portail électrique - carte électronique		DEA-MET230N	01/05/2024
THIVERVAL-GRIGNON - Val d'Eglantier PLAISIR (STEU)	9 Général site	5250590	Portail électrique - Pièces Mécaniques			30/08/2025
THIVERVAL-GRIGNON - Val d'Eglantier PLAISIR (STEU)	91 Locaux	1145662	vmc			01/01/2002
THIVERVAL-GRIGNON - Val d'Eglantier PLAISIR (STEU)	91 Locaux	1853178	bâtiment degrilleur - local			01/01/2006
THIVERVAL-GRIGNON - Val d'Eglantier PLAISIR (STEU)	91 Locaux	1853293	bâtiment technique - porte			01/01/2019
THIVERVAL-GRIGNON - Val d'Eglantier PLAISIR (STEU)	91 Locaux	1907554	bâtiment degrilleur - porte	EDRV		01/01/2020
THIVERVAL-GRIGNON - Val d'Eglantier PLAISIR (STEU)	91 Locaux	1959827	local sécheur à boues - porte	EDRV		01/01/2021
THIVERVAL-GRIGNON - Val d'Eglantier PLAISIR (STEU)	91 Locaux	492212	bâtiment technique - génie civil			01/01/2002
THIVERVAL-GRIGNON - Val d'Eglantier PLAISIR (STEU)	91 Locaux	492229	bâtiment prétraitement/désodo - génie civil			01/01/2002
THIVERVAL-GRIGNON - Val d'Eglantier PLAISIR (STEU)	91 Locaux	492324	bâtiment prétraitement/désodo - rideau électrique 1	SIMU	815M127	01/01/2002
THIVERVAL-GRIGNON - Val d'Eglantier PLAISIR (STEU)	91 Locaux	492325	bâtiment prétraitement/désodo - rideau électrique 2	SIMU	851M127	01/01/2002
THIVERVAL-GRIGNON - Val d'Eglantier PLAISIR (STEU)	91 Locaux	492327	bâtiment biomaster/flottation - génie civil			01/01/2002
THIVERVAL-GRIGNON - Val d'Eglantier PLAISIR (STEU)	91 Locaux	492331	local sécheur à boues - génie civil			01/01/2002
THIVERVAL-GRIGNON - Val d'Eglantier PLAISIR (STEU)	91 Locaux	492332	local sécheur à boues - rideau électrique 2	SIMU	815M127	01/01/2002
THIVERVAL-GRIGNON - Val d'Eglantier PLAISIR (STEU)	91 Locaux	492334	local sécheur à boues - rideau électrique 1	SIMU	815M127	01/01/2002

THIVERVAL-GRIGNON - Val d'Eglantier PLAISIR (STEU)	91 Locaux	492386	local de stockage des pellets - génie civil			01/01/2002
THIVERVAL-GRIGNON - Val d'Eglantier PLAISIR (STEU)	91 Locaux	492393	local de stockage des pellets - rideau électrique	SIMU	815M217	01/01/2002
THIVERVAL-GRIGNON - Val d'Eglantier PLAISIR (STEU)	91 Locaux	492429	bâtiment syndicat - génie civil			01/01/2002
THIVERVAL-GRIGNON - Val d'Eglantier PLAISIR (STEU)	91 Locaux	5002556	local de stockage des pellets - rideau électrique - moteur	SIMU		01/11/2021
THIVERVAL-GRIGNON - Val d'Eglantier PLAISIR (STEU)	91 Locaux	5002583	local chaudière bâtiment boues - porte			01/11/2021
THIVERVAL-GRIGNON - Val d'Eglantier PLAISIR (STEU)	91 Locaux	5031413	chaudière bâtiment boues			01/01/2002
THIVERVAL-GRIGNON - Val d'Eglantier PLAISIR (STEU)	91 Locaux	5177671	bâtiment prétraitement/désodo - rideau électrique 2 - carte éléctronique			01/07/2024
THIVERVAL-GRIGNON - Val d'Eglantier PLAISIR (STEU)	91 Locaux	5177672	bâtiment degrilleur - skydome			01/08/2024
THIVERVAL-GRIGNON - Val d'Eglantier PLAISIR (STEU)	91 Locaux	5177673	local sécheur à boues - rideau électrique 2 - carte éléctronique			01/05/2024
THIVERVAL-GRIGNON - Val d'Eglantier PLAISIR (STEU)	atelier	766083	génie civil			01/01/2002
THIVERVAL-GRIGNON - Val d'Eglantier PLAISIR (STEU)	atelier	766085	palan 1			01/01/2002
THIVERVAL-GRIGNON - Val d'Eglantier PLAISIR (STEU)	atelier	766086	palan 2			01/01/2002
THIVERVAL-GRIGNON - Val d'Eglantier PLAISIR (STEU)	atelier	766089	palan 3			01/01/2002
THIVERVAL-GRIGNON - Val d'Eglantier PLAISIR (STEU)	atelier	766098	elingue 1			01/01/2002
THIVERVAL-GRIGNON - Val d'Eglantier PLAISIR (STEU)	atelier	766099	elingue 2			01/01/2002
THIVERVAL-GRIGNON - Val d'Eglantier PLAISIR (STEU)	atelier	766100	elingue 4			01/01/2002
THIVERVAL-GRIGNON - Val d'Eglantier PLAISIR (STEU)	atelier	766101	elingue 3			01/01/2002
THIVERVAL-GRIGNON - Val d'Eglantier PLAISIR (STEU)	atelier	766102	portique			01/01/2002
THIVERVAL-GRIGNON - Val d'Eglantier PLAISIR (STEU)	atelier	766103	compresseur d'air	ABAC	VCF3/100cm3	01/01/2018
THIVERVAL-GRIGNON - Val d'Eglantier PLAISIR (STEU)	atelier	766104	harnais			01/01/2002
THIVERVAL-GRIGNON - Val d'Eglantier PLAISIR (STEU)	atelier	766105	chaine			01/01/2002
THIVERVAL-GRIGNON - Val d'Eglantier PLAISIR (STEU)	atelier	766106	tripode			01/01/2002
THIVERVAL-GRIGNON - Val d'Eglantier PLAISIR (STEU)	bâtiment administratif Maison de l'eau	1518728	4 extincteurs			01/01/2002
THIVERVAL-GRIGNON - Val d'Eglantier PLAISIR (STEU)	bâtiment administratif Maison de l'eau	1518731	alarme anti-intrusion			01/01/2002
THIVERVAL-GRIGNON - Val d'Eglantier PLAISIR (STEU)	bâtiment administratif Maison de l'eau	1518732	6 appareils de climatisation			01/01/2002
THIVERVAL-GRIGNON - Val d'Eglantier PLAISIR (STEU)	bâtiment administratif Maison de l'eau	1518733	bâtiment			01/01/2002
THIVERVAL-GRIGNON - Val d'Eglantier PLAISIR (STEU)	comptage EDF	1518729	compteur EDF	EDF		01/01/2002
THIVERVAL-GRIGNON - Val d'Eglantier PLAISIR (STEU)	bâtiment anciens bureaux	1977260	génie civil			01/01/2002
THIVERVAL-GRIGNON - Val d'Eglantier PLAISIR (STEU)	bâtiment anciens bureaux	1977261	porte sectionnelle			
THIVERVAL-GRIGNON - Val d'Eglantier PLAISIR (STEU)	913 matériel mobile et de laboratoire	1943209	spectrophotomètre	HACH LANGE	LPG440.99.00011 DR3900	01/01/2010
THIVERVAL-GRIGNON - Val d'Eglantier PLAISIR (STEU)	913 matériel mobile et de laboratoire	1943211	thermoréacteur rapide	HACH LANGE	LTG077 HT200S	01/01/2010

THIVERVAL-GRIGNON - Val d'Eglantier PLAISIR (STEU)	913 matériel mobile et de laboratoire	1943212	centrifugeuse (laboratoire)	HERAEUS INSTRUMENTS	LABOFUGE 400	01/01/2002
THIVERVAL-GRIGNON - Val d'Eglantier PLAISIR (STEU)	913 matériel mobile et de laboratoire	1943214	étuve	BINDER	CLASSIC LINE E28	01/01/2002
THIVERVAL-GRIGNON - Val d'Eglantier PLAISIR (STEU)	913 matériel mobile et de laboratoire	1943216	balance	SARTORIUS	BP221S	01/01/2002
THIVERVAL-GRIGNON - Val d'Eglantier PLAISIR (STEU)	913 matériel mobile et de laboratoire	1943218	thermobalance	SARTORIUS	MA45	01/01/2002
THIVERVAL-GRIGNON - Val d'Eglantier PLAISIR (STEU)	913 matériel mobile et de laboratoire	767892	microscope	Motic	B3 Professional Series	01/01/2002
THIVERVAL-GRIGNON - Val d'Eglantier PLAISIR (STEU)	913 matériel mobile et de laboratoire	767897	thermomètre	VWR	FRIO TEMP	01/01/2012
THIVERVAL-GRIGNON - Val d'Eglantier PLAISIR (STEU)	mesure de pH	1943208	pHmètre - sonde	METTLER	LE428	01/01/2012
THIVERVAL-GRIGNON - Val d'Eglantier PLAISIR (STEU)	mesure de pH	767893	pHmètre - transmetteur	METTLER	FIVE EASY E20	01/01/2012
THIVERVAL-GRIGNON - Val d'Eglantier PLAISIR (STEU)	préleveur	767895	préleveur portable	ENDRESS HAUSER	Liquiport 2000 - RPT20-A1CC1A	01/01/2002
THIVERVAL-GRIGNON - Val d'Eglantier PLAISIR (STEU)	Mesure de potentiel Redox	5003228	Sonde de potentiel Redox			
THIVERVAL-GRIGNON - Val d'Eglantier PLAISIR (STEU)	921 poste toutes eaux	492160	bâche			01/01/2002
THIVERVAL-GRIGNON - Val d'Eglantier PLAISIR (STEU)	921 poste toutes eaux	492161	pompe 1 - vanne manuelle	PONT A MOUSSON	RD15C8ANFSH150PN16	01/01/2002
THIVERVAL-GRIGNON - Val d'Eglantier PLAISIR (STEU)	921 poste toutes eaux	492162	pompe 1 - clapet	PONT A MOUSSON	ZAWOR 6516	01/01/2002
THIVERVAL-GRIGNON - Val d'Eglantier PLAISIR (STEU)	921 poste toutes eaux	492166	pompe 2 - clapet	PONT A MOUSSON	ZAWORD 6516	01/01/2002
THIVERVAL-GRIGNON - Val d'Eglantier PLAISIR (STEU)	921 poste toutes eaux	492167	pompe 2 - vanne manuelle	PONT A MOUSSON	RD15C8ANFSH150PN16	01/01/2002
THIVERVAL-GRIGNON - Val d'Eglantier PLAISIR (STEU)	921 poste toutes eaux	492168	conduite vers répartition du biologique			01/01/2002
THIVERVAL-GRIGNON - Val d'Eglantier PLAISIR (STEU)	921 poste toutes eaux	5193580	pompe 1	KSB	HMN80	13/02/2025
THIVERVAL-GRIGNON - Val d'Eglantier PLAISIR (STEU)	921 poste toutes eaux	5203883	pompe 2	KSB	Amarex F080-230	01/03/2025
THIVERVAL-GRIGNON - Val d'Eglantier PLAISIR (STEU)	921 poste toutes eaux	767910	palan	PDH		01/01/2002
THIVERVAL-GRIGNON - Val d'Eglantier PLAISIR (STEU)	mesure de débit	492169	débitmètre	ENDRESS HAUSER	50W1F-UC0A1AC2A4AA	01/01/2002
THIVERVAL-GRIGNON - Val d'Eglantier PLAISIR (STEU)	mesure de niveau poste toutes eaux	1937394	mesure de niveau - transmetteur	ENDRESS HAUSER	RMA422-A11A22A	01/01/2010
THIVERVAL-GRIGNON - Val d'Eglantier PLAISIR (STEU)	mesure de niveau poste toutes eaux	820717	mesure de niveau - sonde poste toutes eaux	ENDRESS HAUSER	FMX167-A1AMD1B7	01/01/2010
THIVERVAL-GRIGNON - Val d'Eglantier PLAISIR (STEU)	mesure de niveau 2	1937395	détecteur de niveau haut-reference	ENDRESS HAUSER	FTW32-A1D2AA0A	01/01/2010
THIVERVAL-GRIGNON - Val d'Eglantier PLAISIR (STEU)	mesure de niveau 2	820718	détecteur de niveau bas	ENDRESS HAUSER	FTW32-A1D2AA0A	01/01/2010
THIVERVAL-GRIGNON - Val d'Eglantier PLAISIR (STEU)	922 eaux industrielles	1522869	groupe 2 - clapet anti-retour	SOCLA		01/01/2016
THIVERVAL-GRIGNON - Val d'Eglantier PLAISIR (STEU)	922 eaux industrielles	1522876	groupe 1 - clapet anti-retour	SOCLA		01/01/2019
THIVERVAL-GRIGNON - Val d'Eglantier PLAISIR (STEU)	922 eaux industrielles	483996	conduite arrivée clarificateur densadeg			01/01/2002
THIVERVAL-GRIGNON - Val d'Eglantier PLAISIR (STEU)	922 eaux industrielles	483997	conduite arrivée clarificateur densadeg-vanne d'isolement			01/01/2002
THIVERVAL-GRIGNON - Val d'Eglantier PLAISIR (STEU)	922 eaux industrielles	483998	conduite sortie densadeg			01/01/2002
THIVERVAL-GRIGNON - Val d'Eglantier PLAISIR (STEU)	922 eaux industrielles	483999	conduite sortie densadeg-vanne d'isolement			01/01/2002
THIVERVAL-GRIGNON - Val d'Eglantier PLAISIR (STEU)	922 eaux industrielles	484001	armoire de commande	KSB	SIC.2B VP 15.2.5.C	01/01/2002

THIVERVAL-GRIGNON - Val d'Eglantier PLAISIR (STEU)	922 eaux industrielles	484004	ballon	Industrias Ibainido	44A0007049	01/01/2002
THIVERVAL-GRIGNON - Val d'Eglantier PLAISIR (STEU)	922 eaux industrielles	484005	groupe 1 - vanne d'isolement refoulement	SOCLA		01/01/2002
THIVERVAL-GRIGNON - Val d'Eglantier PLAISIR (STEU)	922 eaux industrielles	484006	groupe 1 - vanne d'isolement aspiration	SOCLA		01/01/2002
THIVERVAL-GRIGNON - Val d'Eglantier PLAISIR (STEU)	922 eaux industrielles	484010	groupe 2 - vanne d'isolement refoulement	SOCLA		01/01/2016
THIVERVAL-GRIGNON - Val d'Eglantier PLAISIR (STEU)	922 eaux industrielles	484012	groupe 2 - vanne d'isolement aspiration	SOCLA		01/01/2016
THIVERVAL-GRIGNON - Val d'Eglantier PLAISIR (STEU)	922 eaux industrielles	484018	conduite d'aspiration			01/01/2002
THIVERVAL-GRIGNON - Val d'Eglantier PLAISIR (STEU)	922 eaux industrielles	484019	conduite de refoulement			01/01/2002
THIVERVAL-GRIGNON - Val d'Eglantier PLAISIR (STEU)	922 eaux industrielles	484027	circuit distribution eau industrielle			01/01/2002
THIVERVAL-GRIGNON - Val d'Eglantier PLAISIR (STEU)	922 eaux industrielles	484028	circuit distribution eau industrielle - vanne manuelle			01/01/2002
THIVERVAL-GRIGNON - Val d'Eglantier PLAISIR (STEU)	922 eaux industrielles	5266061	Groupe Électropompe 1	KSB	MOVITECH 015/05	15/10/2025
THIVERVAL-GRIGNON - Val d'Eglantier PLAISIR (STEU)	922 eaux industrielles	5271439	Groupe Électropompe 2	KSB	MOVITECH V 015/05	15/10/2025
THIVERVAL-GRIGNON - Val d'Eglantier PLAISIR (STEU)	924 Alimentation AEP	5082861	Disconnecteur traitement tertiaire	SOCLA	BA 2760	
THIVERVAL-GRIGNON - Val d'Eglantier PLAISIR (STEU)	924 Alimentation AEP	5082862	Disconnecteur Sanitaires	SOCLA	BA 295S	
THIVERVAL-GRIGNON - Val d'Eglantier PLAISIR (STEU)	924 Alimentation AEP	5082863	Clapet Incendie	TWW	EA	01/01/2002
THIVERVAL-GRIGNON - Val d'Eglantier PLAISIR (STEU)	Comptage AEP	5082860	Compteur Eau			
THIVERVAL-GRIGNON - Val d'Eglantier PLAISIR (STEU)	925 pesage	1951464	pesage - transmetteur	METTLER	CTHN0001034	01/01/2002
THIVERVAL-GRIGNON - Val d'Eglantier PLAISIR (STEU)	925 pesage	492426	pesage - pont bascule	METTLER	cougar 8530	01/01/2002
THIVERVAL-GRIGNON - Val d'Eglantier PLAISIR (STEU)	97 Moyens et sureté	1775330	bâtiment prétraitement/désodo/secheur detecteur gaz alarme-centrale	ADS	Gasmater 4	01/01/2019
THIVERVAL-GRIGNON - Val d'Eglantier PLAISIR (STEU)	97 Moyens et sureté	1775331	Bâtiment prétraitement/désodo/secheur/detecteur gaz capteur H2S haut	Crowcon TX Gard IS	E01229	01/01/2019
THIVERVAL-GRIGNON - Val d'Eglantier PLAISIR (STEU)	97 Moyens et sureté	1775332	Bâtiment prétraitement/désodo/secheur/detecteur gaz capteur H2S Bas	Crowcon TX Gars IS	E01229	01/01/2019
THIVERVAL-GRIGNON - Val d'Eglantier PLAISIR (STEU)	97 Moyens et sureté	1775333	Bâtiment prétraitement/désodo/secheur/detecteur gaz capteurH2S ballonpressurisat	Crowcon TX Guard IS	E01223	01/01/2019
THIVERVAL-GRIGNON - Val d'Eglantier PLAISIR (STEU)	97 Moyens et sureté	492223	bâti technique - douche de sécu			01/01/2002
THIVERVAL-GRIGNON - Val d'Eglantier PLAISIR (STEU)	97 Moyens et sureté	492232	bâti prétraitement/désodo - douche de sécu désodo			01/01/2002
THIVERVAL-GRIGNON - Val d'Eglantier PLAISIR (STEU)	97 Moyens et sureté	492233	bâti prétraitement/desodo - douche de sécu dépotage désodorisation			01/01/2002
THIVERVAL-GRIGNON - Val d'Eglantier PLAISIR (STEU)	97 Moyens et sureté	492329	bâti biomaster/flottation - douche de sécu dépotage chlorure ferrique			01/01/2002
THIVERVAL-GRIGNON - Val d'Eglantier PLAISIR (STEU)	97 Moyens et sureté	492784	interphonie	intratone	intracode zamak	01/01/2002
THIVERVAL-GRIGNON - Val d'Eglantier PLAISIR (STEU)	97 Moyens et sureté	5002591	dégrillage - détecteur de gaz avec alarme-centrale	ADS	Gasmaster 4	01/01/2022
THIVERVAL-GRIGNON - Val d'Eglantier PLAISIR (STEU)	97 Moyens et sureté	5060000	alarme bureaux		F101T42-FR	01/01/2023
THIVERVAL-GRIGNON - Val d'Eglantier PLAISIR (STEU)	97 Moyens et sureté	5060009	bâtiment prétraitement/désodo - détecteur de gaz H2S benne	ADS		01/01/2023
THIVERVAL-GRIGNON - Val d'Eglantier PLAISIR (STEU)	97 Moyens et sureté	5060010	local sécheur à boue - détecteur de gaz H2S	ADS		01/01/2023
THIVERVAL-GRIGNON - Val d'Eglantier PLAISIR (STEU)	97 Moyens et sureté	850162	dégrillage - détecteur de gaz avec alarme - capteur CH4	CROWCON XGARD	S 011509/s	01/01/2017

THIVERVAL-GRIGNON - Val d'Eglantier PLAISIR (STEU)	97 Moyens et sureté	850163	dégrillage - détecteur de gaz avec alarme - capteur H2S	CROWCON TXGARD IS	E01229	01/01/2017
THIVERVAL-GRIGNON - Val d'Eglantier PLAISIR (STEU)	931 poste HT	1785169	batterie de condensateur Rack 1 - CONSIGNE MARS 2021	ALPES TECHNOLOGIES	rack 25 kvar 400 v tri 50 hz type H Self 189	01/01/2016
THIVERVAL-GRIGNON - Val d'Eglantier PLAISIR (STEU)	931 poste HT	1785170	batterie de condensateur Rack 2 - CONSIGNE MARS 2021	ALPES TECHNOLOGIES	rack 25 kvar 400 v tri 50 hz type H Self 189	01/01/2017
THIVERVAL-GRIGNON - Val d'Eglantier PLAISIR (STEU)	931 poste HT	1785171	batterie de condensateur Rack 3 - CONSIGNE MARS 2021	ALPES TECHNOLOGIES	rack 25 kvar 400 v tri 50 hz type H Self 189	01/01/2017
THIVERVAL-GRIGNON - Val d'Eglantier PLAISIR (STEU)	931 poste HT	1785172	batterie de condensateur Rack 4 - CONSIGNE MARS 2021	ALPES TECHNOLOGIES	rack 25 kvar 400 v tri 50 hz type H Self 189	01/01/2018
THIVERVAL-GRIGNON - Val d'Eglantier PLAISIR (STEU)	931 poste HT	1797218	batterie de condensateur - régulateur	ALPES TECHNOLOGIES	Alptec 5.2	01/01/2017
THIVERVAL-GRIGNON - Val d'Eglantier PLAISIR (STEU)	931 poste HT	483327	cellule 1 arrivée EDF	MERLIN GERIN	SM6	01/01/2002
THIVERVAL-GRIGNON - Val d'Eglantier PLAISIR (STEU)	931 poste HT	483328	transformateur	FRANCE TRANSFO		01/01/2002
THIVERVAL-GRIGNON - Val d'Eglantier PLAISIR (STEU)	931 poste HT	483950	cellule 2 arrivée EDF	MERLIN GERIN	SM6	01/01/2002
THIVERVAL-GRIGNON - Val d'Eglantier PLAISIR (STEU)	931 poste HT	483951	onduleur	RIELLO	LZ18UT723820014	01/01/2015
THIVERVAL-GRIGNON - Val d'Eglantier PLAISIR (STEU)	931 poste HT	483953	cellule protection transformateur	MERLIN GERIN	SM6	01/01/2002
THIVERVAL-GRIGNON - Val d'Eglantier PLAISIR (STEU)	931 poste HT	5002624	onduleur - batterie annexes	RIELLO	LZ18UT723820014	01/01/2022
THIVERVAL-GRIGNON - Val d'Eglantier PLAISIR (STEU)	933 énergie BT secourue	1784688	cuve a fuel-exterieur-détecteur de fuite	Eurojauge	Lwgt-T1	01/01/2002
THIVERVAL-GRIGNON - Val d'Eglantier PLAISIR (STEU)	933 énergie BT secourue	1784689	cuve a fuel-interieur	SDMO	355010030NE	01/01/2002
THIVERVAL-GRIGNON - Val d'Eglantier PLAISIR (STEU)	933 énergie BT secourue	1784690	cuve à fuel - interieur- pompe	JAPPY	JEV11/661 TRI	01/01/2002
THIVERVAL-GRIGNON - Val d'Eglantier PLAISIR (STEU)	933 énergie BT secourue	483994	Groupe Electrogène (G15)	SDMO	GS510SK Type 2	01/01/2002
THIVERVAL-GRIGNON - Val d'Eglantier PLAISIR (STEU)	933 énergie BT secourue	483995	cuve à fuel exterieur			01/01/2002
THIVERVAL-GRIGNON - Val d'Eglantier PLAISIR (STEU)	933 énergie BT secourue	5003284	groupe électrogène - pièces mécaniques			
THIVERVAL-GRIGNON - Val d'Eglantier PLAISIR (STEU)	933 énergie BT secourue	5104800	Batterie X 4 - Groupe Electrogène (G15)			18/01/2023
THIVERVAL-GRIGNON - Val d'Eglantier PLAISIR (STEU)	mesure de niveau fuel	1035201	capteur de niveau fuel	Intermesures	JE1002S 24V	01/01/2005
THIVERVAL-GRIGNON - Val d'Eglantier PLAISIR (STEU)	934 énergie BT	1797117	AG1- Centrale de mesure d'enegie	SOCOMEC	4825000	01/01/2002
THIVERVAL-GRIGNON - Val d'Eglantier PLAISIR (STEU)	934 énergie BT	1797119	AG2- Centrale de mesure d'enegie	SOCOMEC	4825000	01/01/2002
THIVERVAL-GRIGNON - Val d'Eglantier PLAISIR (STEU)	934 énergie BT	1797121	AG4- Centrale de mesure d'enegie	SOCOMEC	4825001	01/01/2002
THIVERVAL-GRIGNON - Val d'Eglantier PLAISIR (STEU)	934 énergie BT	1797122	AG4 bis - Centrale de mesure d'enegie	SOCOMEC	4825002	01/01/2002
THIVERVAL-GRIGNON - Val d'Eglantier PLAISIR (STEU)	934 énergie BT	1797123	AG5- Centrale de mesure d'enegie	SOCOMEC	4825002	01/01/2002
THIVERVAL-GRIGNON - Val d'Eglantier PLAISIR (STEU)	934 énergie BT	1807710	AG3- Centrale de mesure d'enegie	SOCOMEC	4825000	01/01/2019
THIVERVAL-GRIGNON - Val d'Eglantier PLAISIR (STEU)	934 énergie BT	1870250	TGBT - disjoncteur de tête masterparct	SCHNEIDER	Master kit MTZ2	01/01/2020
THIVERVAL-GRIGNON - Val d'Eglantier PLAISIR (STEU)	934 énergie BT	1870251	TGBT - disjoncteur inverseur de sources automatique	SCHNEIDER	Master kit MTZ2	01/01/2020
THIVERVAL-GRIGNON - Val d'Eglantier PLAISIR (STEU)	934 énergie BT	1937787	TGBT- Centrale de mesure d'energie	SOCOMEC	4825000	01/01/2002
THIVERVAL-GRIGNON - Val d'Eglantier PLAISIR (STEU)	934 énergie BT	483332	TGBT			01/01/2002
THIVERVAL-GRIGNON - Val d'Eglantier PLAISIR (STEU)	934 énergie BT	483957	TGBT - disjoncteur arrivée générale			01/01/2002

THIVERVAL-GRIGNON - Val d'Eglantier PLAISIR (STEU)	934 énergie BT	483959	TGBT - disjoncteur groupe électrogène	MERLIN GERIN	M16N1	01/01/2002
THIVERVAL-GRIGNON - Val d'Eglantier PLAISIR (STEU)	934 énergie BT	483961	TGBT - disjoncteur de tête armoire AG1	MERLIN GERIN	NS630N	01/01/2002
THIVERVAL-GRIGNON - Val d'Eglantier PLAISIR (STEU)	934 énergie BT	483973	TGBT - disjoncteur de tête armoire AG3	MERLIN GERIN	NS400N	01/01/2002
THIVERVAL-GRIGNON - Val d'Eglantier PLAISIR (STEU)	934 énergie BT	483975	TGBT - disjoncteur de tête armoire AG2	MERLIN GERIN	NS630N	01/01/2002
THIVERVAL-GRIGNON - Val d'Eglantier PLAISIR (STEU)	934 énergie BT	483976	TGBT - disjoncteur de tête armoire AG4	MERLIN GERIN	NS630N	01/01/2002
THIVERVAL-GRIGNON - Val d'Eglantier PLAISIR (STEU)	934 énergie BT	483977	TGBT - disjoncteur de tête armoire AG5	MERLIN GERIN	NS400N	01/01/2002
THIVERVAL-GRIGNON - Val d'Eglantier PLAISIR (STEU)	934 énergie BT	483978	TGBT - disjoncteur de tête pour transfo TT	MERLIN GERIN	NS400N	01/01/2002
THIVERVAL-GRIGNON - Val d'Eglantier PLAISIR (STEU)	934 énergie BT	483979	TGBT - disjoncteur principal armoire TT	MERLIN GERIN	NS400N	01/01/2002
THIVERVAL-GRIGNON - Val d'Eglantier PLAISIR (STEU)	934 énergie BT	483980	TGBT - disjoncteur de tête batteries condensateur	MERLIN GERIN	NS400N	01/01/2002
THIVERVAL-GRIGNON - Val d'Eglantier PLAISIR (STEU)	934 énergie BT	483982	armoire générale AG2 file B			01/01/2002
THIVERVAL-GRIGNON - Val d'Eglantier PLAISIR (STEU)	934 énergie BT	483983	armoire générale AG4 local à boues			01/01/2002
THIVERVAL-GRIGNON - Val d'Eglantier PLAISIR (STEU)	934 énergie BT	483984	armoire générale AG3 commun haut prétraitement			01/01/2002
THIVERVAL-GRIGNON - Val d'Eglantier PLAISIR (STEU)	934 énergie BT	483987	armoire générale AG5 Densadeg			01/01/2002
THIVERVAL-GRIGNON - Val d'Eglantier PLAISIR (STEU)	934 énergie BT	5004195	armoire générale AG2 file B - pièces éléctriques			
THIVERVAL-GRIGNON - Val d'Eglantier PLAISIR (STEU)	934 énergie BT	5004196	armoire générale AG3 haut prétraitement-pièces électriques			
THIVERVAL-GRIGNON - Val d'Eglantier PLAISIR (STEU)	934 énergie BT	5004197	armoire générale AG4 local à boues - pièces électriques			
THIVERVAL-GRIGNON - Val d'Eglantier PLAISIR (STEU)	934 énergie BT	5004198	armoire générale AG5 Densadeg - pièces électriques			
THIVERVAL-GRIGNON - Val d'Eglantier PLAISIR (STEU)	934 énergie BT	5020419	armoire générale AG1 file A			01/01/2002
THIVERVAL-GRIGNON - Val d'Eglantier PLAISIR (STEU)	934 énergie BT	5020420	armoire générale AG1 file A - pièces électriques			23/02/2023
THIVERVAL-GRIGNON - Val d'Eglantier PLAISIR (STEU)	934 énergie BT	5177681	Panneau Solaire	GALLIM ENERGIES	160 modules de 415 Watts Crete	01/10/2024
THIVERVAL-GRIGNON - Val d'Eglantier PLAISIR (STEU)	934 énergie BT	589615	armoire dégrilleur			01/01/2002
THIVERVAL-GRIGNON - Val d'Eglantier PLAISIR (STEU)	comptage energie	1853344	compteur AG1	SOCOMEC	DIRIS A30	01/01/2018
THIVERVAL-GRIGNON - Val d'Eglantier PLAISIR (STEU)	comptage energie	1853350	compteur AG2	SOCOMEC	DIRIS A30	01/01/2018
THIVERVAL-GRIGNON - Val d'Eglantier PLAISIR (STEU)	comptage energie	1853352	compteur AG3	SOCOMEC	DIRIS A30	01/01/2018
THIVERVAL-GRIGNON - Val d'Eglantier PLAISIR (STEU)	comptage energie	1853353	compteur AG4	SOCOMEC	DIRIS A30	01/01/2019
THIVERVAL-GRIGNON - Val d'Eglantier PLAISIR (STEU)	comptage energie	1853354	compteur AG5	SOCOMEC	DIRIS A30	01/01/2019
THIVERVAL-GRIGNON - Val d'Eglantier PLAISIR (STEU)	comptage energie	483333	compteur EDF	ITRON	ACE663B324A	01/01/2002
THIVERVAL-GRIGNON - Val d'Eglantier PLAISIR (STEU)	935 Contrôle commande	1315109	télétransmetteur	SOFREL	S530	01/01/2019
THIVERVAL-GRIGNON - Val d'Eglantier PLAISIR (STEU)	935 Contrôle commande	1421323	PC bilans	HEWLETT PACKARD	Z230 - G1X36ETABF	01/01/2017
THIVERVAL-GRIGNON - Val d'Eglantier PLAISIR (STEU)	935 Contrôle commande	483992	pc tactile armoire AG4	IPO TECHNOLOGIES	THEPIS 17QA	01/01/2002
THIVERVAL-GRIGNON - Val d'Eglantier PLAISIR (STEU)	935 Contrôle commande	5002622	pc tactile armoire AG5	IPO TECHNOLOGIES	THETIS 17QA	01/01/2022

THIVERVAL-GRIGNON - Val d'Eglantier PLAISIR (STEU)	935 Contrôle commande	5060001	Automate AG2 File B	SCHNEIDER	M340	26/09/2023
THIVERVAL-GRIGNON - Val d'Eglantier PLAISIR (STEU)	935 Contrôle commande	5060004	Automate AG3 équipement commun haut prétraitement	SCHNEIDER	M340	26/09/2023
THIVERVAL-GRIGNON - Val d'Eglantier PLAISIR (STEU)	935 Contrôle commande	5104776	Automate AG1 File A	SCHNEIDER	M340	26/09/2023
THIVERVAL-GRIGNON - Val d'Eglantier PLAISIR (STEU)	935 Contrôle commande	5115799	supervision	TOPKAPI	HPE SERVEUR ML 110 G10	22/02/2024
THIVERVAL-GRIGNON - Val d'Eglantier PLAISIR (STEU)	935 Contrôle commande	5177711	Automate AG4 local a boues	SIEMENS	M340	01/05/2024
THIVERVAL-GRIGNON - Val d'Eglantier PLAISIR (STEU)	935 Contrôle commande	5177712	automate AG4 local a boues Rack 0 emplacement 0	TELEMECANIQUE	TSX PSY5500	01/05/2024
THIVERVAL-GRIGNON - Val d'Eglantier PLAISIR (STEU)	935 Contrôle commande	5177713	automate AG4 local a boues Rack 0 emplacement 1-2	TELEMECANIQUE	TSX P57203	01/05/2024
THIVERVAL-GRIGNON - Val d'Eglantier PLAISIR (STEU)	935 Contrôle commande	5177714	automate AG4 local a boues Rack 0 emplacement 3	TELEMECANIQUE	TSX ETY110WS	01/05/2024
THIVERVAL-GRIGNON - Val d'Eglantier PLAISIR (STEU)	935 Contrôle commande	5177715	automate AG4 local a boues Rack 0 emplacement 4	TELEMECANIQUE	TSX AEY800	01/05/2024
THIVERVAL-GRIGNON - Val d'Eglantier PLAISIR (STEU)	935 Contrôle commande	5177716	automate AG4 local a boues Rack 0 emplacement 5	TELEMECANIQUE	TSX AEY800	01/05/2024
THIVERVAL-GRIGNON - Val d'Eglantier PLAISIR (STEU)	935 Contrôle commande	5177717	automate AG4 local a boues Rack 0 emplacement 6	TELEMECANIQUE	TSX AEY800	01/05/2024
THIVERVAL-GRIGNON - Val d'Eglantier PLAISIR (STEU)	935 Contrôle commande	5177718	automate AG4 local a boues Rack 0 emplacement 7	TELEMECANIQUE	TSX AEY800	01/05/2024
THIVERVAL-GRIGNON - Val d'Eglantier PLAISIR (STEU)	935 Contrôle commande	5177719	automate AG4 local a boues Rack 0 emplacement 8	TELEMECANIQUE	TSX ASY800	01/05/2024
THIVERVAL-GRIGNON - Val d'Eglantier PLAISIR (STEU)	935 Contrôle commande	5177720	automate AG4 local a boues Rack 0 emplacement 9	TELEMECANIQUE	TSX ASY800	01/05/2024
THIVERVAL-GRIGNON - Val d'Eglantier PLAISIR (STEU)	935 Contrôle commande	5177721	automate AG4 local a boues Rack 1 emplacement 0	TELEMECANIQUE	TSX PSY5500	01/05/2024
THIVERVAL-GRIGNON - Val d'Eglantier PLAISIR (STEU)	935 Contrôle commande	5177722	automate AG4 local a boues Rack 1 emplacement 1	TELEMECANIQUE	TSX DEY64D2K	01/05/2024
THIVERVAL-GRIGNON - Val d'Eglantier PLAISIR (STEU)	935 Contrôle commande	5177723	automate AG4 local a boues Rack 1 emplacement 2	TELEMECANIQUE	TSX DEY64D2K	01/05/2024
THIVERVAL-GRIGNON - Val d'Eglantier PLAISIR (STEU)	935 Contrôle commande	5177724	automate AG4 local a boues Rack 1 emplacement 3	TELEMECANIQUE	TSX DEY64D2K	01/05/2024
THIVERVAL-GRIGNON - Val d'Eglantier PLAISIR (STEU)	935 Contrôle commande	5177725	automate AG4 local a boues Rack 1 emplacement 4	TELEMECANIQUE	TSX DEY64D2K	01/05/2024
THIVERVAL-GRIGNON - Val d'Eglantier PLAISIR (STEU)	935 Contrôle commande	5177726	automate AG4 local a boues Rack 1 emplacement 5	TELEMECANIQUE	TSX DSY64D2K	01/05/2024
THIVERVAL-GRIGNON - Val d'Eglantier PLAISIR (STEU)	935 Contrôle commande	5177727	automate AG4 local a boues Rack 1 emplacement 6	TELEMECANIQUE	TSX DSY64D2K	01/05/2024
THIVERVAL-GRIGNON - Val d'Eglantier PLAISIR (STEU)	935 Contrôle commande	5177728	automate AG4 local a boues Rack 1 emplacement 7	TELEMECANIQUE	TSX AEY800	01/05/2024
THIVERVAL-GRIGNON - Val d'Eglantier PLAISIR (STEU)	935 Contrôle commande	5177729	automate AG4 local a boues Rack 1 emplacement 8	TELEMECANIQUE	TSX ASY410	01/05/2024
THIVERVAL-GRIGNON - Val d'Eglantier PLAISIR (STEU)	935 Contrôle commande	5177730	automate AG4 local a boues embase raccord. Rack 0 emplac.4	TELEMECANIQUE	ABE7-CPA31	01/05/2024
THIVERVAL-GRIGNON - Val d'Eglantier PLAISIR (STEU)	935 Contrôle commande	5177731	automate AG4 local a boues embase raccord. Rack 0 emplac.5	TELEMECANIQUE	ABE7-CPA31	01/05/2024
THIVERVAL-GRIGNON - Val d'Eglantier PLAISIR (STEU)	935 Contrôle commande	5177732	automate AG4 local a boues embase raccord. Rack 0 emplac.6	TELEMECANIQUE	ABE7-CPA31	01/05/2024
THIVERVAL-GRIGNON - Val d'Eglantier PLAISIR (STEU)	935 Contrôle commande	5177733	automate AG4 local a boues embase raccord. Rack 0 emplac.7	TELEMECANIQUE	ABE7-CPA31	01/05/2024
THIVERVAL-GRIGNON - Val d'Eglantier PLAISIR (STEU)	935 Contrôle commande	5177734	automate AG4 local a boues embase raccord. Rack 0 emplac.8	TELEMECANIQUE	ABE7-CPA02	01/05/2024
THIVERVAL-GRIGNON - Val d'Eglantier PLAISIR (STEU)	935 Contrôle commande	5177735	automate AG4 local a boues embase raccord. Rack 0 emplac.9	TELEMECANIQUE	ABE7-CPA02	01/05/2024
THIVERVAL-GRIGNON - Val d'Eglantier PLAISIR (STEU)	935 Contrôle commande	5177736	automate AG4 local a boues embase raccord. Rack 1 emplac.1-00-15	TELEMECANIQUE	ABE7-H16R21	01/05/2024
THIVERVAL-GRIGNON - Val d'Eglantier PLAISIR (STEU)	935 Contrôle commande	5177737	automate AG4 local a boues embase raccord. Rack 1 emplac.1-16-31	TELEMECANIQUE	ABE7-H16R21	01/05/2024

THIVERVAL-GRIGNON - Val d'Eglantier PLAISIR (STEU)	935 Contrôle commande	5177738	automate AG4 local a boues embase raccord. Rack 1 emplac.1-32-47	TELEMECANIQUE	ABE7-H16R21	01/05/2024
THIVERVAL-GRIGNON - Val d'Eglantier PLAISIR (STEU)	935 Contrôle commande	5177739	automate AG4 local a boues embase raccord. Rack 1 emplac.2-00-15	TELEMECANIQUE	ABE7-H16R21	01/05/2024
THIVERVAL-GRIGNON - Val d'Eglantier PLAISIR (STEU)	935 Contrôle commande	5177740	automate AG4 local a boues embase raccord. Rack 1 emplac.2-16-31	TELEMECANIQUE	ABE7-H16R21	01/05/2024
THIVERVAL-GRIGNON - Val d'Eglantier PLAISIR (STEU)	935 Contrôle commande	5177741	automate AG4 local a boues embase raccord. Rack 1 emplac.2-32-47	TELEMECANIQUE	ABE7-H16R21	01/05/2024
THIVERVAL-GRIGNON - Val d'Eglantier PLAISIR (STEU)	935 Contrôle commande	5177742	automate AG4 local a boues embase raccord. Rack 1 emplac.2-48-63	TELEMECANIQUE	ABE7-H16R21	01/05/2024
THIVERVAL-GRIGNON - Val d'Eglantier PLAISIR (STEU)	935 Contrôle commande	5177743	automate AG4 local a boues embase raccord. Rack 1 emplac.3-00-15	TELEMECANIQUE	ABE7-H16R21	01/05/2024
THIVERVAL-GRIGNON - Val d'Eglantier PLAISIR (STEU)	935 Contrôle commande	5177744	automate AG4 local a boues embase raccord. Rack 1 emplac.3-16-31	TELEMECANIQUE	ABE7-H16R21	01/05/2024
THIVERVAL-GRIGNON - Val d'Eglantier PLAISIR (STEU)	935 Contrôle commande	5177745	automate AG4 local a boues embase raccord. Rack 1 emplac.3-32-47	TELEMECANIQUE	ABE7-H16R21	01/05/2024
THIVERVAL-GRIGNON - Val d'Eglantier PLAISIR (STEU)	935 Contrôle commande	5177746	automate AG4 local a boues embase raccord. Rack 1 emplac.3-48-63	TELEMECANIQUE	ABE7-H16R21	01/05/2024
THIVERVAL-GRIGNON - Val d'Eglantier PLAISIR (STEU)	935 Contrôle commande	5177747	automate AG4 local a boues embase raccord. Rack 1 emplac.4-00-15	TELEMECANIQUE	ABE7-H16R21	01/05/2024
THIVERVAL-GRIGNON - Val d'Eglantier PLAISIR (STEU)	935 Contrôle commande	5177748	automate AG4 local a boues embase raccord. Rack 1 emplac.4-16-31	TELEMECANIQUE	ABE7-H16R21	01/05/2024
THIVERVAL-GRIGNON - Val d'Eglantier PLAISIR (STEU)	935 Contrôle commande	5177749	automate AG4 local a boues embase raccord. Rack 1 emplac.4-32-47	TELEMECANIQUE	ABE7-H16R21	01/05/2024
THIVERVAL-GRIGNON - Val d'Eglantier PLAISIR (STEU)	935 Contrôle commande	5177750	automate AG4 local a boues embase raccord. Rack 1 emplac.4-48-63	TELEMECANIQUE	ABE7-H16R21	01/05/2024
THIVERVAL-GRIGNON - Val d'Eglantier PLAISIR (STEU)	935 Contrôle commande	5177751	automate AG4 local a boues embase raccord. Rack 1 emplac.5-00-15	TELEMECANIQUE	ABE7-R16T210	01/05/2024
THIVERVAL-GRIGNON - Val d'Eglantier PLAISIR (STEU)	935 Contrôle commande	5177752	automate AG4 local a boues Platine de forcage Rack 1 emplac.5-00-15	TELEMECANIQUE	ABE7-TES160	01/05/2024
THIVERVAL-GRIGNON - Val d'Eglantier PLAISIR (STEU)	935 Contrôle commande	5177753	automate AG4 local a boues embase raccord. Rack 1 emplac.5-16-31	TELEMECANIQUE	ABE7-R16T210	01/05/2024
THIVERVAL-GRIGNON - Val d'Eglantier PLAISIR (STEU)	935 Contrôle commande	5177754	automate AG4 local a boues platine de forcage Rack 1 emplac.5-16-31	TELEMECANIQUE	ABE7-TES160	01/05/2024
THIVERVAL-GRIGNON - Val d'Eglantier PLAISIR (STEU)	935 Contrôle commande	5177755	automate AG4 local a boues embase raccord. Rack 1 emplac.5-32-47	TELEMECANIQUE	ABE7-R16T210	01/05/2024
THIVERVAL-GRIGNON - Val d'Eglantier PLAISIR (STEU)	935 Contrôle commande	5177756	automate AG4 local a boues platine de forcage Rack 1 emplac.5-32-47	TELEMECANIQUE	ABE7-TES160	01/05/2024
THIVERVAL-GRIGNON - Val d'Eglantier PLAISIR (STEU)	935 Contrôle commande	5177757	automate AG4 local a boues embase raccord. Rack 1 emplac.5-48-63	TELEMECANIQUE	ABE7-R16T210	01/05/2024
THIVERVAL-GRIGNON - Val d'Eglantier PLAISIR (STEU)	935 Contrôle commande	5177758	automate AG4 local a boues platine de forcage Rack 1 emplac.5-48-63	TELEMECANIQUE	ABE7-TES160	01/05/2024
THIVERVAL-GRIGNON - Val d'Eglantier PLAISIR (STEU)	935 Contrôle commande	5177759	automate AG4 local a boues embase raccord. Rack 1 emplac.6-00-15	TELEMECANIQUE	ABE7-R16T210	01/05/2024
THIVERVAL-GRIGNON - Val d'Eglantier PLAISIR (STEU)	935 Contrôle commande	5177760	automate AG4 local a boues Platine de forcage Rack 1 emplac.6-00-15	TELEMECANIQUE	ABE7-TES160	01/05/2024
THIVERVAL-GRIGNON - Val d'Eglantier PLAISIR (STEU)	935 Contrôle commande	5177761	automate AG4 local a boues embase raccord. Rack 1 emplac.6-16-31	TELEMECANIQUE	ABE7-R16T210	01/05/2024
THIVERVAL-GRIGNON - Val d'Eglantier PLAISIR (STEU)	935 Contrôle commande	5177762	automate AG4 local a boues platine de forcage Rack 1 emplac.6-16-31	TELEMECANIQUE	ABE7-TES160	01/05/2024
THIVERVAL-GRIGNON - Val d'Eglantier PLAISIR (STEU)	935 Contrôle commande	5177763	automate AG4 local a boues embase raccord. Rack 1 emplac.6-32-47	TELEMECANIQUE	ABE7-R16T210	01/05/2024
THIVERVAL-GRIGNON - Val d'Eglantier PLAISIR (STEU)	935 Contrôle commande	5177764	automate AG4 local a boues platine de forcage Rack 1 emplac.6-32-47	TELEMECANIQUE	ABE7-TES160	01/05/2024
THIVERVAL-GRIGNON - Val d'Eglantier PLAISIR (STEU)	935 Contrôle commande	5177765	automate AG4 local a boues embase raccord. Rack 1 emplac.6-48-63	TELEMECANIQUE	ABE7-R16T210	01/05/2024
THIVERVAL-GRIGNON - Val d'Eglantier PLAISIR (STEU)	935 Contrôle commande	5177766	automate AG4 local a boues platine de forcage Rack 1 emplac.6-48-63	TELEMECANIQUE	ABE7-TES160	01/05/2024
THIVERVAL-GRIGNON - Val d'Eglantier PLAISIR (STEU)	935 Contrôle commande	5177767	automate AG4 local a boues embase raccord. Rack 1 emplac.7	TELEMECANIQUE	ABE7-CPA03	01/05/2024
THIVERVAL-GRIGNON - Val d'Eglantier PLAISIR (STEU)	935 Contrôle commande	5177768	automate AG4 local a boues embase raccord. Rack 1 emplac.1-48-63	TELEMECANIQUE	ABE7-H16R21	01/05/2024

THIVERVAL-GRIGNON - Val d'Eglantier PLAISIR (STEU)	935 Contrôle commande	5177770	Automate AG5 Densadeg	SIEMENS	M340	01/05/2024
THIVERVAL-GRIGNON - Val d'Eglantier PLAISIR (STEU)	935 Contrôle commande	5177771	automate AG5 densadeg emplacement 0	TELEMECANIQUE	TSX PSY5500	01/05/2024
THIVERVAL-GRIGNON - Val d'Eglantier PLAISIR (STEU)	935 Contrôle commande	5177772	automate AG5 densadeg emplacement 1-2	TELEMECANIQUE	TSX P57203	01/05/2024
THIVERVAL-GRIGNON - Val d'Eglantier PLAISIR (STEU)	935 Contrôle commande	5177773	automate AG5 densadeg emplacement 3	TELEMECANIQUE	TSX ETY110WS	01/05/2024
THIVERVAL-GRIGNON - Val d'Eglantier PLAISIR (STEU)	935 Contrôle commande	5177774	automate AG5 densadeg emplacement 4	TELEMECANIQUE	TSX AEY800	01/05/2024
THIVERVAL-GRIGNON - Val d'Eglantier PLAISIR (STEU)	935 Contrôle commande	5177775	automate AG5 densadeg emplacement 5	TELEMECANIQUE	TSX AEY414	01/05/2024
THIVERVAL-GRIGNON - Val d'Eglantier PLAISIR (STEU)	935 Contrôle commande	5177776	automate AG5 densadeg emplacement 6	TELEMECANIQUE	TSX ASY800	01/05/2024
THIVERVAL-GRIGNON - Val d'Eglantier PLAISIR (STEU)	935 Contrôle commande	5177777	automate AG5 densadeg emplacement 7	TELEMECANIQUE	TSX AEY800	01/05/2024
THIVERVAL-GRIGNON - Val d'Eglantier PLAISIR (STEU)	935 Contrôle commande	5177778	automate AG5 densadeg emplacement 8	TELEMECANIQUE	TSX DEY64D2K	01/05/2024
THIVERVAL-GRIGNON - Val d'Eglantier PLAISIR (STEU)	935 Contrôle commande	5177779	automate AG5 densadeg emplacement 9	TELEMECANIQUE	TSX DEY64D2K	01/05/2024
THIVERVAL-GRIGNON - Val d'Eglantier PLAISIR (STEU)	935 Contrôle commande	5177780	automate AG5 densadeg emplacement 10	TELEMECANIQUE	TSX DSY64T2K	01/05/2024
THIVERVAL-GRIGNON - Val d'Eglantier PLAISIR (STEU)	935 Contrôle commande	5177781	automate AG5 densadeg embase raccordement emplacement 4	TELEMECANIQUE	ABE7-CPA31	01/05/2024
THIVERVAL-GRIGNON - Val d'Eglantier PLAISIR (STEU)	935 Contrôle commande	5177782	automate AG5 densadeg embase raccordement emplacement 6	TELEMECANIQUE	ABE7-CPA02	01/05/2024
THIVERVAL-GRIGNON - Val d'Eglantier PLAISIR (STEU)	935 Contrôle commande	5177783	automate AG5 densadeg embase raccordement emplacement 7	TELEMECANIQUE	ABE7-CPA31	01/05/2024
THIVERVAL-GRIGNON - Val d'Eglantier PLAISIR (STEU)	935 Contrôle commande	5177784	automate AG5 densadeg embase raccordement emplacement 8-00-15	TELEMECANIQUE	ABE7-H16R21	01/05/2024
THIVERVAL-GRIGNON - Val d'Eglantier PLAISIR (STEU)	935 Contrôle commande	5177785	automate AG5 densadeg embase raccordement emplacement 8-16-31	TELEMECANIQUE	ABE7-H16R21	01/05/2024
THIVERVAL-GRIGNON - Val d'Eglantier PLAISIR (STEU)	935 Contrôle commande	5177786	automate AG5 densadeg embase raccordement emplacement 8-32-47	TELEMECANIQUE	ABE7-H16R21	01/05/2024
THIVERVAL-GRIGNON - Val d'Eglantier PLAISIR (STEU)	935 Contrôle commande	5177787	automate AG5 densadeg embase raccordement emplacement 8-48-63	TELEMECANIQUE	ABE7-H16R21	01/05/2024
THIVERVAL-GRIGNON - Val d'Eglantier PLAISIR (STEU)	935 Contrôle commande	5177788	automate AG5 densadeg embase raccordement emplacement 9-00-15	TELEMECANIQUE	ABE7-H16R21	01/05/2024
THIVERVAL-GRIGNON - Val d'Eglantier PLAISIR (STEU)	935 Contrôle commande	5177789	automate AG5 densadeg embase raccordement emplacement 9-16-31	TELEMECANIQUE	ABE7-H16R21	01/05/2024
THIVERVAL-GRIGNON - Val d'Eglantier PLAISIR (STEU)	935 Contrôle commande	5177790	automate AG5 densadeg embase raccordement emplacement 9-32-47	TELEMECANIQUE	ABE7-H16R21	01/05/2024
THIVERVAL-GRIGNON - Val d'Eglantier PLAISIR (STEU)	935 Contrôle commande	5177791	automate AG5 densadeg embase raccordement emplacement 10-00-15	TELEMECANIQUE	ABE7-R16T210	01/05/2024
THIVERVAL-GRIGNON - Val d'Eglantier PLAISIR (STEU)	935 Contrôle commande	5177792	automate AG5 densadeg platine de forgage emplacement 10-00-15	TELEMECANIQUE	ABE7-TES160	01/05/2024
THIVERVAL-GRIGNON - Val d'Eglantier PLAISIR (STEU)	935 Contrôle commande	5177793	automate AG5 densadeg platine de forgage emplacement 10-16-31	TELEMECANIQUE	ABE7-TES160	01/05/2024
THIVERVAL-GRIGNON - Val d'Eglantier PLAISIR (STEU)	935 Contrôle commande	5177794	automate AG5 densadeg platine de forgage emplacement 10-31-46	TELEMECANIQUE	ABE7-TES160	01/05/2024
THIVERVAL-GRIGNON - Val d'Eglantier PLAISIR (STEU)	935 Contrôle commande	5177795	automate AG5 densadeg embase raccordement emplacement 10-16-31	TELEMECANIQUE	ABE7-R16T210	01/05/2024
THIVERVAL-GRIGNON - Val d'Eglantier PLAISIR (STEU)	935 Contrôle commande	5177796	automate AG5 densadeg embase raccordement emplacement 10-31-46	TELEMECANIQUE	ABE7-R16T210	01/05/2024
THIVERVAL-GRIGNON - Val d'Eglantier PLAISIR (STEU)	HORS CONTRAT-traitement des boues-séchage des boues	947459	sécheur			01/01/2002
THIVERVAL-GRIGNON - Val d'Eglantier PLAISIR (STEU)	HORS CONTRAT-traitement des boues-refroidissement des boues	492744	vis reprise boues séchées chauffées	GMF GOUDA		01/01/2002
PLAISIR - Dunk (PR)	général site	1687609	trappes d'accès en composite			01/01/2018

PLAISIR - Dunk (PR)	général site	638488	chambre vannes			
PLAISIR - Dunk (PR)	général site	638510	cloture			
PLAISIR - Dunk (PR)	général site	638512	Portillon			
PLAISIR - Dunk (PR)	général site	638515	espaces verts			
PLAISIR - Dunk (PR)	général site	638713	aménagements poste			
PLAISIR - Dunk (PR)	poste de relèvement	1173839	clapet 2	BAYARD	T134 DN50 PFA10/PN10	01/01/2013
PLAISIR - Dunk (PR)	poste de relèvement	1173840	vanne de refoulement 2	BAYARD	VG DN50 PFA10/PN10	01/01/2013
PLAISIR - Dunk (PR)	poste de relèvement	1325679	clapet 1	BAYARD	T134 DN50 PFA10/PN10	01/01/2013
PLAISIR - Dunk (PR)	poste de relèvement	1325680	vanne de refoulement 1	BAYARD	VG DN50 PFA10/PN10	01/01/2013
PLAISIR - Dunk (PR)	poste de relèvement	1726393	groupe électropompe 2	FLYGT	DP3057MT230	01/01/2018
PLAISIR - Dunk (PR)	poste de relèvement	1726394	groupe électropompe 1	FLYGT	dp3057mt 230	01/01/2018
PLAISIR - Dunk (PR)	poste de relèvement	638489	bache de pompage préfabriqué (composite)			
PLAISIR - Dunk (PR)	poste de relèvement	638500	ligne hydraulique 1/vannes/clapets			
PLAISIR - Dunk (PR)	poste de relèvement	638501	ligne hydraulique 2 /vannes/clapet			
PLAISIR - Dunk (PR)	poste de relèvement	638502	barre de guidage 1			
PLAISIR - Dunk (PR)	poste de relèvement	638503	barre de guidage 2			
PLAISIR - Dunk (PR)	poste de relèvement	638504	chaine 1			
PLAISIR - Dunk (PR)	poste de relèvement	638505	chaine 2			
PLAISIR - Dunk (PR)	poste de relèvement	638506	pieds d'assise 1			
PLAISIR - Dunk (PR)	poste de relèvement	638507	pieds d'assise 2			
PLAISIR - Dunk (PR)	mesure de niveau	1726395	poire de niveau 1			01/01/2018
PLAISIR - Dunk (PR)	mesure de niveau	1726396	poire de niveau 2			01/01/2018
PLAISIR - Dunk (PR)	mesure de niveau	1726397	poire de niveau 3			01/01/2018
PLAISIR - Dunk (PR)	mesure de niveau	1726398	poire de niveau 4			01/01/2018
PLAISIR - Dunk (PR)	mesure de niveau	1726399	poire de niveau 5			01/01/2018
PLAISIR - Dunk (PR)	Comptage horaire pompe 1	5101646	compteur horaire pompe 1			01/07/2023
PLAISIR - Dunk (PR)	Comptage horaire pompe 2	5101647	compteur horaire pompe 2			01/07/2023
PLAISIR - Dunk (PR)	énergie BT	5094907	armoire electrique des pompes	SEGUIN		27/07/2023
PLAISIR - Dunk (PR)	énergie BT	5094908	télétransmetteur	SOFREL	S4W SMALL	27/07/2023
PLAISIR - Dunk (PR)	compteur ENEDIS	638536	compteur d'énergie			
PLAISIR - Poirier-Artirec (PR)	Général site	5082434	Regard			

PLAISIR - Poirier-Artirec (PR)	Général site	5082435	Tampon d'accés			
PLAISIR - Poirier-Artirec (PR)	poste de relèvement	1284580	échelle			01/01/2014
PLAISIR - Poirier-Artirec (PR)	poste de relèvement	1617059	groupe électropompe 1	FLYGT	DP3085MT3 470	01/01/2018
PLAISIR - Poirier-Artirec (PR)	poste de relèvement	1687608	trappes d'accès			01/01/2018
PLAISIR - Poirier-Artirec (PR)	poste de relèvement	1726390	groupe électropompe 2	XYLEM	DP3085MT3 470	01/01/2019
PLAISIR - Poirier-Artirec (PR)	poste de relèvement	1792019	barre de guidage 1			01/01/2019
PLAISIR - Poirier-Artirec (PR)	poste de relèvement	1792020	barre de guidage 2			01/01/2019
PLAISIR - Poirier-Artirec (PR)	poste de relèvement	1792021	clapet 1			01/01/2019
PLAISIR - Poirier-Artirec (PR)	poste de relèvement	1792022	clapet 2			01/01/2019
PLAISIR - Poirier-Artirec (PR)	poste de relèvement	1792023	vanne 1			01/01/2019
PLAISIR - Poirier-Artirec (PR)	poste de relèvement	1792024	vanne2			01/01/2019
PLAISIR - Poirier-Artirec (PR)	poste de relèvement	1792025	ligne hydraulique 1			01/01/2019
PLAISIR - Poirier-Artirec (PR)	poste de relèvement	1792026	ligne hydraulique 2			01/01/2019
PLAISIR - Poirier-Artirec (PR)	poste de relèvement	1800697	pieds d'assise 1			01/01/2019
PLAISIR - Poirier-Artirec (PR)	poste de relèvement	1800698	pieds d'assise 2			01/01/2019
PLAISIR - Poirier-Artirec (PR)	poste de relèvement	5004601	équipements métalliques			01/01/2014
PLAISIR - Poirier-Artirec (PR)	poste de relèvement	638651	chaine 1			
PLAISIR - Poirier-Artirec (PR)	poste de relèvement	638652	chaine 2			
PLAISIR - Poirier-Artirec (PR)	poste de relèvement	638656	bache de pompage préfabriqué (composite)			
PLAISIR - Poirier-Artirec (PR)	poste de relèvement	638659	poire de niveau secours			
PLAISIR - Poirier-Artirec (PR)	poste de relèvement	638673	panier de dégrillage			
PLAISIR - Poirier-Artirec (PR)	mesure de niveau	1350492	sonde de niveau US	SIEMENS		01/01/2013
PLAISIR - Poirier-Artirec (PR)	mesure de niveau	1350493	transmetteur sonde US	SIEMENS	SITRANS LUT 400	01/01/2013
PLAISIR - Poirier-Artirec (PR)	mesure de niveau	5004599	Poires de niveau			01/01/2018
PLAISIR - Poirier-Artirec (PR)	Comptage horaire pompe 1	5101670	compteur horaire pompe 1			01/01/2021
PLAISIR - Poirier-Artirec (PR)	Comptage horaire pompe 2	5101671	compteur horaire pompe 2			01/01/2021
PLAISIR - Poirier-Artirec (PR)	énergie BT	638671	armoire electrique des pompes			01/01/2013
PLAISIR - Poirier-Artirec (PR)	énergie BT	881160	télétransmetteur	WITT		01/01/2010
PLAISIR - Poirier-Artirec (PR)	Compteur EDF	638670	compteur d'énergie			
PLAISIR - Jules Régnier (PR)	général site	1512374	2 trappes d'accès			01/01/2015
PLAISIR - Jules Régnier (PR)	général site	1512376	potence de levage			01/01/2015

PLAISIR - Jules Régnier (PR)	poste de relèvement	1420046	bâche de pompage			01/01/2015
PLAISIR - Jules Régnier (PR)	poste de relèvement	1512377	2 pieds d'assises			01/01/2015
PLAISIR - Jules Régnier (PR)	poste de relèvement	1512378	Barres de guidage			01/01/2015
PLAISIR - Jules Régnier (PR)	poste de relèvement	1512381	Tuyauterie INOX			01/01/2015
PLAISIR - Jules Régnier (PR)	poste de relèvement	1512382	Clapet boule 1			01/01/2015
PLAISIR - Jules Régnier (PR)	poste de relèvement	1512383	Clapet boule 2			01/01/2015
PLAISIR - Jules Régnier (PR)	poste de relèvement	1512384	Vanne à opercule 1			01/01/2015
PLAISIR - Jules Régnier (PR)	poste de relèvement	1512385	Vanne à opercule 2			01/01/2015
PLAISIR - Jules Régnier (PR)	poste de relèvement	1729125	Pompe 1	SULZER		01/01/2018
PLAISIR - Jules Régnier (PR)	poste de relèvement	1805919	Pompe 2	SULZER	AS0630.130-S13/4-D01X20-KFM	01/01/2019
PLAISIR - Jules Régnier (PR)	Mesure de niveau	1512387	3 Poires de niveau secours			01/01/2015
PLAISIR - Jules Régnier (PR)	Mesure de niveau	1662584	Sonde de niveau US	VEGA	VEGAPULS WL61	01/01/2018
PLAISIR - Jules Régnier (PR)	Comptage horaire pompe 1	5101672	compteur horaire pompe 1			01/01/2014
PLAISIR - Jules Régnier (PR)	Comptage horaire pompe 2	5101673	compteur horaire pompe 2			01/01/2014
PLAISIR - Jules Régnier (PR)	Energie BT	1512388	Armoire électrique			01/01/2015
PLAISIR - Jules Régnier (PR)	Energie BT	1512389	Télétransmetteur			01/01/2015
PLAISIR - Jules Régnier (PR)	Comptage électrique	1512390	Compteur EDF	EDF		01/01/2015
LES CLAYES-SOUS-BOIS - IKEA (PR) (EP + EU)	général site	1573262	Local GC			01/01/2017
LES CLAYES-SOUS-BOIS - IKEA (PR) (EP + EU)	général site	1573263	Regard de refoulement			01/01/2017
LES CLAYES-SOUS-BOIS - IKEA (PR) (EP + EU)	Poste EU	1573269	Pompe EU 1			01/01/2017
LES CLAYES-SOUS-BOIS - IKEA (PR) (EP + EU)	Poste EU	1573271	Clapet antiretour			01/01/2017
LES CLAYES-SOUS-BOIS - IKEA (PR) (EP + EU)	Poste EU	1573272	2 trappes d'accès bâche EU			01/01/2017
LES CLAYES-SOUS-BOIS - IKEA (PR) (EP + EU)	Poste EU	1573273	Pied d'assise pompe EU 1			01/01/2017
LES CLAYES-SOUS-BOIS - IKEA (PR) (EP + EU)	Poste EU	1573274	Barres de guidage pompe EU 1			01/01/2017
LES CLAYES-SOUS-BOIS - IKEA (PR) (EP + EU)	Poste EU	1573275	Pied d'assise pompe EU 2			01/01/2017
LES CLAYES-SOUS-BOIS - IKEA (PR) (EP + EU)	Poste EU	1573276	Barres de guidage pompe EU 2			01/01/2017
LES CLAYES-SOUS-BOIS - IKEA (PR) (EP + EU)	Poste EU	1723559	Pompe EU 2	WILO		01/01/2018
LES CLAYES-SOUS-BOIS - IKEA (PR) (EP + EU)	Poste EU	1956680	bâche de pompage			01/01/2020
LES CLAYES-SOUS-BOIS - IKEA (PR) (EP + EU)	Comptage horaire pompe 1 EU	5101674	compteur horaire pompe 1 EU			01/01/2017
LES CLAYES-SOUS-BOIS - IKEA (PR) (EP + EU)	Comptage horaire pompe 2 EU	5101675	compteur horaire pompe 2 EU			01/01/2017
LES CLAYES-SOUS-BOIS - IKEA (PR) (EP + EU)	Poste EP	1573278	Pied d'assise pompe EP 1			01/01/2017

LES CLAYES-SOUS-BOIS - IKEA (PR) (EP + EU)	Poste EP	1573279	Barres de guidage pompe EP 1			01/01/2017
LES CLAYES-SOUS-BOIS - IKEA (PR) (EP + EU)	Poste EP	1573281	Pied d'assise pompe EP 2			01/01/2017
LES CLAYES-SOUS-BOIS - IKEA (PR) (EP + EU)	Poste EP	1573282	Barres de guidage pompe EP 2			01/01/2017
LES CLAYES-SOUS-BOIS - IKEA (PR) (EP + EU)	Poste EP	1573283	2 trappes d'accès bâche EP			01/01/2017
LES CLAYES-SOUS-BOIS - IKEA (PR) (EP + EU)	Poste EP	1723560	Pompe EP 1	WILO		01/01/2018
LES CLAYES-SOUS-BOIS - IKEA (PR) (EP + EU)	Poste EP	1805920	Pompe EP 2	WILO	FA 1051 E FK 1711 - 4/8K	01/01/2019
LES CLAYES-SOUS-BOIS - IKEA (PR) (EP + EU)	Comptage horaire pompe 1 EP	5101676	compteur horaire pompe 1 EP			01/01/2017
LES CLAYES-SOUS-BOIS - IKEA (PR) (EP + EU)	Comptage horaire pompe 2 EP	5101677	compteur horaire pompe 2 EP			01/01/2017
LES CLAYES-SOUS-BOIS - IKEA (PR) (EP + EU)	Energie BT	1573264	Trappe d'accès local élec			01/01/2017
LES CLAYES-SOUS-BOIS - IKEA (PR) (EP + EU)	Energie BT	1573265	Pompe vide cave			01/01/2017
LES CLAYES-SOUS-BOIS - IKEA (PR) (EP + EU)	Energie BT	1573267	Onduleur			01/01/2017
LES CLAYES-SOUS-BOIS - IKEA (PR) (EP + EU)	Energie BT	1826521	Armoire électrique			01/01/2019
LES CLAYES-SOUS-BOIS - IKEA (PR) (EP + EU)	Energie BT	1880555	Télétransmetteur	SOFREL		01/01/2017
LES CLAYES-SOUS-BOIS - IKEA (PR) (EP + EU)	comptage électrique	1816819	compteur électrique			01/01/2017
VILLEPREUX - Val Joyeux (PR EU)	Général site	1573317	Génie civil			01/01/2017
VILLEPREUX - Val Joyeux (PR EU)	Général site	1671779	2 trappes d'accès bâche			01/01/2018
VILLEPREUX - Val Joyeux (PR EU)	Poste de relèvement	1726388	Barres de guidage pompe 1	XYLEM		01/01/2018
VILLEPREUX - Val Joyeux (PR EU)	Poste de relèvement	1726389	Pied d'assise pompe 1	XYLEM		01/01/2018
VILLEPREUX - Val Joyeux (PR EU)	Poste de relèvement	1792015	Barres de guidage pompe 2	XYLEM		01/01/2019
VILLEPREUX - Val Joyeux (PR EU)	Poste de relèvement	1792016	Pied d'assise pompe 2	XYLEM		01/01/2019
VILLEPREUX - Val Joyeux (PR EU)	Poste de relèvement	1956679	bâche de pompage			01/01/2020
VILLEPREUX - Val Joyeux (PR EU)	Poste de relèvement	5261016	Pompe 2	XYLEM	NP3102.160	09/10/2025
VILLEPREUX - Val Joyeux (PR EU)	Poste de relèvement	5266979	Pompe 1	XYLEM	NP3102MT46	27/10/2025
VILLEPREUX - Val Joyeux (PR EU)	Mesure de niveau	5254717	Sonde de niveau radar	VEGA		03/10/2025
VILLEPREUX - Val Joyeux (PR EU)	Comptage horaire pompe 1	5101678	compteur horaire pompe 1			01/01/2018
VILLEPREUX - Val Joyeux (PR EU)	Comptage horaire pompe 2	5101679	compteur horaire pompe 2			01/01/2018
VILLEPREUX - Val Joyeux (PR EU)	Energie BT	1729124	Armoire électrique			01/01/2018
VILLEPREUX - Val Joyeux (PR EU)	Energie BT	1874732	teletransmetteur	SOFREL		01/01/2017
VILLEPREUX - Val Joyeux (PR EU)	comptage électrique	1817833	compteur électrique			01/01/2017
VILLEPREUX - Potager (PR EU)	Général site	1573299	2 trapes d'accès bâche			01/01/2017
VILLEPREUX - Potager (PR EU)	Général site	1573311	Génie civil			01/01/2017

VILLEPREUX - Potager (PR EU)	Poste de relèvement	1573294	Barres de guidage pompe 1			01/01/2017
VILLEPREUX - Potager (PR EU)	Poste de relèvement	1573295	Pied d'assise pompe 1			01/01/2017
VILLEPREUX - Potager (PR EU)	Poste de relèvement	1573297	Barres de guidage pompe 2			01/01/2017
VILLEPREUX - Potager (PR EU)	Poste de relèvement	1573298	Pied d'assise pompe 2			01/01/2017
VILLEPREUX - Potager (PR EU)	Poste de relèvement	1662585	Clapet 1	BAYARD		01/01/2018
VILLEPREUX - Potager (PR EU)	Poste de relèvement	1662586	Clapet 2	BAYARD		01/01/2018
VILLEPREUX - Potager (PR EU)	Poste de relèvement	1662587	Vanne 1			01/01/2018
VILLEPREUX - Potager (PR EU)	Poste de relèvement	1662588	Vanne 2			01/01/2018
VILLEPREUX - Potager (PR EU)	Poste de relèvement	1957678	Bâche de pompage			01/01/2017
VILLEPREUX - Potager (PR EU)	Poste de relèvement	5101617	Panier de dégrillage			01/01/2017
VILLEPREUX - Potager (PR EU)	Poste de relèvement	5265153	Pompe 1	XYLEM	DP3069LT3 410	20/10/2025
VILLEPREUX - Potager (PR EU)	Poste de relèvement	5265154	Pompe 2	XYLEM	DP3069LT3 410	20/10/2025
VILLEPREUX - Potager (PR EU)	Comptage horaire pompe 1	5101680	compteur horaire pompe 1			01/01/2019
VILLEPREUX - Potager (PR EU)	Comptage horaire pompe 2	5101681	compteur horaire pompe 2			01/01/2019
VILLEPREUX - Potager (PR EU)	Energie BT	1573314	Armoire électrique			01/01/2018
VILLEPREUX - Potager (PR EU)	Energie BT	1880557	Télétransmetteur	SOFREL		01/01/2017
VILLEPREUX - Potager (PR EU)	comptage électrique	1816823	compteur électrique			01/01/2017
MAUREPAS - COLLECTEUR NORD (PR)	Général site	5003257	Potence de levage			01/01/2010
MAUREPAS - COLLECTEUR NORD (PR)	Général site	5003266	Déshumidificateur du local technique			01/01/2010
MAUREPAS - COLLECTEUR NORD (PR)	Général site	5003267	Trappe d'accès chambre des vannes			01/01/2010
MAUREPAS - COLLECTEUR NORD (PR)	Général site	5003268	Trappe d'accès Local technique			01/01/2010
MAUREPAS - COLLECTEUR NORD (PR)	Général site	5003269	Trappe d'accès au puit			01/01/2010
MAUREPAS - COLLECTEUR NORD (PR)	Siphon bypass	5003243	Vanne amont			01/01/2010
MAUREPAS - COLLECTEUR NORD (PR)	Pompage Relèvement	5003256	Bâche de pompage			01/01/2010
MAUREPAS - COLLECTEUR NORD (PR)	Pompage Relèvement	5003259	Pompe 1	FLYGT	NP3127 MT438	01/01/2010
MAUREPAS - COLLECTEUR NORD (PR)	Pompage Relèvement	5003260	Clapet refoulement 3			01/01/2010
MAUREPAS - COLLECTEUR NORD (PR)	Pompage Relèvement	5003261	Vanne refoulement 1			01/01/2010
MAUREPAS - COLLECTEUR NORD (PR)	Pompage Relèvement	5003262	Pompe 2	FLYGT	NP3127 MT438	01/01/2010
MAUREPAS - COLLECTEUR NORD (PR)	Pompage Relèvement	5003263	Clapet refoulement 4			01/01/2010
MAUREPAS - COLLECTEUR NORD (PR)	Pompage Relèvement	5003264	Vanne refoulement 4			01/01/2010
MAUREPAS - COLLECTEUR NORD (PR)	Pompage Relèvement	5003270	Pompe 3	FLYGT	NP3127 MT438	01/01/2010

MAUREPAS - COLLECTEUR NORD (PR)	Pompage Relèvement	5003271	Clapet refoulement 1			01/01/2010
MAUREPAS - COLLECTEUR NORD (PR)	Pompage Relèvement	5003272	Vanne refoulement 2			01/01/2010
MAUREPAS - COLLECTEUR NORD (PR)	Pompage Relèvement	5003273	Pompe 4	FLYGT	NP3127 MT438	01/01/2010
MAUREPAS - COLLECTEUR NORD (PR)	Pompage Relèvement	5003274	Clapet refoulement 2			01/01/2010
MAUREPAS - COLLECTEUR NORD (PR)	Pompage Relèvement	5003275	Vanne refoulement 3			01/01/2010
MAUREPAS - COLLECTEUR NORD (PR)	Pompage Relèvement	5003278	Anti-bélier - Ballon	MASSAL		01/01/2010
MAUREPAS - COLLECTEUR NORD (PR)	Pompage Relèvement	5004257	Anti-bélier - vannes			01/01/2010
MAUREPAS - COLLECTEUR NORD (PR)	mesure de niveau	5002446	Sonde de niveau US			01/01/2010
MAUREPAS - COLLECTEUR NORD (PR)	mesure de niveau	5003258	Poires de niveau (x5)			01/01/2010
MAUREPAS - COLLECTEUR NORD (PR)	Energie BT	5002506	Armoire de commande			15/01/2010
MAUREPAS - COLLECTEUR NORD (PR)	Energie BT	5002507	Télégestion	SOFREL	S550	15/01/2010
MAUREPAS - COLLECTEUR NORD (PR)	Comptage électrique	5004067	Compteur électrique			01/01/2010
COIGNIÈRES - OSIERS (PR)	Général site	5002655	Palan sur monorail			01/01/2008
COIGNIÈRES - OSIERS (PR)	Général site	5003036	Extincteur			01/01/1997
COIGNIÈRES - OSIERS (PR)	Général site	5003040	Centrale détection gaz H2S			01/01/1997
COIGNIÈRES - OSIERS (PR)	Pompage Relèvement	5002645	Clapet refoulement 1			01/01/2007
COIGNIÈRES - OSIERS (PR)	Pompage Relèvement	5002651	Bâche de pompage			01/01/1997
COIGNIÈRES - OSIERS (PR)	Pompage Relèvement	5002978	Pompe 2	FLYGT	CP 3201 HT 452	01/01/1998
COIGNIÈRES - OSIERS (PR)	Pompage Relèvement	5002983	Clapet refoulement 3			01/01/2007
COIGNIÈRES - OSIERS (PR)	Pompage Relèvement	5003041	Anti-bélier - Ballon	CHARLATTE RESERVOIRS	CHA18C	01/01/2011
COIGNIÈRES - OSIERS (PR)	Pompage Relèvement	5003042	Anti-bélier - Vanne d'entrée			01/01/1997
COIGNIÈRES - OSIERS (PR)	Pompage Relèvement	5003045	Anti-bélier - Vanne de purge			01/01/1997
COIGNIÈRES - OSIERS (PR)	Pompage Relèvement	5004394	pompe 1 (pieds d'assise et barre de guidage)			01/01/2010
COIGNIÈRES - OSIERS (PR)	Pompage Relèvement	5004395	pompe 2 (pieds d'assise et barre de guidage)			01/01/1998
COIGNIÈRES - OSIERS (PR)	Pompage Relèvement	5004396	pompe 3 (pieds d'assise et barre de guidage)			01/01/2018
COIGNIÈRES - OSIERS (PR)	Pompage Relèvement	5004397	équipements métalliques			01/01/1997
COIGNIÈRES - OSIERS (PR)	Pompage Relèvement	5162898	Clapet refoulement 2	Bayard	PFA10PN10	27/09/2024
COIGNIÈRES - OSIERS (PR)	Pompage Relèvement	5162899	Vanne refoulement 2	Bayard	INFINITY C FSH DN200 PN10 PFA16 GSK EU	27/09/2024
COIGNIÈRES - OSIERS (PR)	Pompage Relèvement	5162900	Vanne refoulement 1	Bayard	INFINITY C FSH DN200 PN10 PFA16 GSK EU	27/09/2024
COIGNIÈRES - OSIERS (PR)	Pompage Relèvement	5162901	Vanne refoulement 3	Bayard	INFINITY C FSH DN200 PN10 PFA16 GSK EU	27/09/2024
COIGNIÈRES - OSIERS (PR)	Pompage Relèvement	5165996	Pompe 3	FLYGT	NP 3202 HT460	16/10/2024

COIGNIÈRES - OSIERS (PR)	Pompage Relèvement	5176793	Pompe 1	FLYGT	NP 3202.180 roue 460	29/11/2024
COIGNIÈRES - OSIERS (PR)	Mesure de niveau	5002656	Poires de niveau (x5)			01/01/1997
COIGNIÈRES - OSIERS (PR)	Mesure de niveau	5002659	Sonde de niveau piezo			01/01/1997
COIGNIÈRES - OSIERS (PR)	Energie BT	5002508	PR - Armoire de commande			01/01/1997
COIGNIÈRES - OSIERS (PR)	Energie BT	5002509	Télégestion	SOFREL	S550	01/01/2009
COIGNIÈRES - OSIERS (PR)	Energie BT	5002510	GE - Armoire de commande			01/01/1997
COIGNIÈRES - OSIERS (PR)	Energie BT	5002697	Groupe Electrogène			01/01/1976
COIGNIÈRES - OSIERS (PR)	Energie BT	5002699	Cuve Fioul			01/01/1997
COIGNIÈRES - OSIERS (PR)	Energie BT	5002987	Transformateur HT-BT			01/01/1997
COIGNIÈRES - OSIERS (PR)	Energie BT	5003315	Groupe électrogène - pièces mécaniques			01/01/1997
COIGNIÈRES - OSIERS (PR)	Comptage électrique	5004066	Compteur électrique			01/01/1997
COIGNIÈRES - PONT DE CHEVREUSE (DO)	DO Pont de Chevreuse - Mesure de niveau	5002523	Transmetteur	SOFREL		01/01/2009
COIGNIÈRES - PONT DE CHEVREUSE (DO)	DO Pont de Chevreuse - Mesure de niveau	5002524	Sonde de hauteur piezo	Sofrel	0-6m	05/10/2022
COIGNIÈRES - PONT DE CHEVREUSE (DO)	DO Pont de Chevreuse - Mesure de niveau	5215273	Détecteur de surverse	Hydreka	Détecteur surverse interface 1 contact de sortie fil nu cable 10 m	01/01/2025
COIGNIÈRES - PONT DE CHEVREUSE (DO)	Energie BT	5002525	Armoire de commande			01/01/2009
COIGNIÈRES - PONT DE CHEVREUSE (DO)	Energie BT	5002526	Télégestion			01/01/2009
COIGNIÈRES - PONT DE CHEVREUSE (DO)	Comptage énergie électrique	5150200	Compteur électrique	ENEDIS		01/01/2009
COIGNIÈRES - OSIERS - DO (TP PR)	DO Osiers - Mesure de niveau	5061332	Sonde de hauteur	Vega	Vegapuls C21	29/09/2023
COIGNIÈRES - OSIERS - DO (TP PR)	DO Osiers - Préleveur	5002513	Préleveur échantillonneur	Maxx	SP5	01/01/2021
COIGNIÈRES - OSIERS - DO (TP PR)	Détecteur de surverse	5062319	Capteur - Détecteur de surverse	EFS	E8781	27/09/2023
COIGNIÈRES - OSIERS - DO (TP PR)	Electricité et contrôle commande	5062320	Station De Télétransmission	SOFREL	S4W	27/09/2023
COIGNIÈRES - LES PETROLIERS (PR)	Général site	5003232	Centrale détection gaz H2S			01/01/2006
COIGNIÈRES - LES PETROLIERS (PR)	Général site	5024477	Ancrage			01/01/2006
COIGNIÈRES - LES PETROLIERS (PR)	Général site	5024478	Palan			01/01/2006
COIGNIÈRES - LES PETROLIERS (PR)	Général site	5140122	Anneau de levage 1			01/01/2006
COIGNIÈRES - LES PETROLIERS (PR)	Général site	5140123	Anneau de levage 2			01/01/2006
COIGNIÈRES - LES PETROLIERS (PR)	Général site	5140124	Anneau de levage 3			01/01/2006
COIGNIÈRES - LES PETROLIERS (PR)	Pompage Relèvement	5003068	Bâche de pompage			01/01/2006
COIGNIÈRES - LES PETROLIERS (PR)	Pompage Relèvement	5003069	Panier de dégrillage			01/01/2006
COIGNIÈRES - LES PETROLIERS (PR)	Pompage Relèvement	5003073	Clapet refoulement 1			01/01/2006

COIGNIÈRES - LES PETROLIERS (PR)	Pompage Relèvement	5003074	Vanne refoulement 1			01/01/2006
COIGNIÈRES - LES PETROLIERS (PR)	Pompage Relèvement	5003077	Clapet refoulement 2			01/01/2006
COIGNIÈRES - LES PETROLIERS (PR)	Pompage Relèvement	5003078	Vanne refoulement 2			01/01/2006
COIGNIÈRES - LES PETROLIERS (PR)	Pompage Relèvement	5004587	équipements hydrauliques			01/01/2006
COIGNIÈRES - LES PETROLIERS (PR)	Pompage Relèvement	5004588	équipements métalliques			01/01/2006
COIGNIÈRES - LES PETROLIERS (PR)	Pompage Relèvement	5296828	Pompe 1	Xylem	Flygt	21/01/2026
COIGNIÈRES - LES PETROLIERS (PR)	Pompage Relèvement	5296830	Pompe 2	Xylem	Flygt 3085	21/01/2026
COIGNIÈRES - LES PETROLIERS (PR)	Mesure de niveau	5003071	Poires de niveau (x5)			01/01/2006
COIGNIÈRES - LES PETROLIERS (PR)	Mesure de niveau	5003079	Sonde de niveau US			01/01/2006
COIGNIÈRES - LES PETROLIERS (PR)	Energie BT	5002527	Armoire de commande			01/01/2008
COIGNIÈRES - LES PETROLIERS (PR)	Energie BT	5002528	Télégestion	SOFREL	S530	01/01/2009
COIGNIÈRES - LES PETROLIERS (PR)	Comptage électrique	5004065	Compteur électrique			01/01/2006
COIGNIÈRES - LES PETROLIERS - DO (TP PR)	DO Pétroliers - Mesure de niveau	5101534	Sonde de hauteur radar	Vega	C 21	04/01/2024
COIGNIÈRES - LES PETROLIERS - DO (TP PR)	Détecteur de surverse	5106391	détecteur de surverse			04/01/2024
COIGNIÈRES - LES PETROLIERS - DO (TP PR)	Electricité et contrôle commande	5106389	Station de télétransmission	SOFREL	S4W	04/01/2024
COIGNIÈRES - MAISON BLANCHE (PR)	Général site	5004054	Centrale détection gaz H2S	OLDHAM		01/01/1995
COIGNIÈRES - MAISON BLANCHE (PR)	Général site	5004060	Palan sur monorail			01/01/2016
COIGNIÈRES - MAISON BLANCHE (PR)	Général site	5004061	Monorail			01/01/1995
COIGNIÈRES - MAISON BLANCHE (PR)	Pompage Relèvement	5003999	Bâche de pompage			01/01/1995
COIGNIÈRES - MAISON BLANCHE (PR)	Pompage Relèvement	5004003	Clapet refoulement 1			01/01/1995
COIGNIÈRES - MAISON BLANCHE (PR)	Pompage Relèvement	5004004	Vanne refoulement 1			01/01/1995
COIGNIÈRES - MAISON BLANCHE (PR)	Pompage Relèvement	5004006	Clapet refoulement 2			01/01/1995
COIGNIÈRES - MAISON BLANCHE (PR)	Pompage Relèvement	5004007	Vanne refoulement 2			01/01/1995
COIGNIÈRES - MAISON BLANCHE (PR)	Pompage Relèvement	5004011	Anti-bélier - Ballon	CHARLATTE RESERVOIRS	CHA18C	01/01/2011
COIGNIÈRES - MAISON BLANCHE (PR)	Pompage Relèvement	5004012	Anti-bélier - vannes			01/01/1995
COIGNIÈRES - MAISON BLANCHE (PR)	Pompage Relèvement	5004592	équipements hydrauliques			01/01/1995
COIGNIÈRES - MAISON BLANCHE (PR)	Pompage Relèvement	5004593	équipements métalliques			01/01/1995
COIGNIÈRES - MAISON BLANCHE (PR)	Pompage Relèvement	5022245	Pompe 2	FLYGT	3127.161	03/03/2023
COIGNIÈRES - MAISON BLANCHE (PR)	Pompage Relèvement	5053178	Pompe 1	FLYGT	3127.161	09/08/2023
COIGNIÈRES - MAISON BLANCHE (PR)	Mesure de niveau	5004001	Poires de niveau (x5)			01/01/2009
COIGNIÈRES - MAISON BLANCHE (PR)	Electricité et contrôle commande	5002518	Station De Télétransmission	SOFREL		01/01/2009

COIGNIÈRES - MAISON BLANCHE (PR)	Electricité et contrôle commande	5002529	Armoire de commande			15/01/2008
COIGNIÈRES - MAISON BLANCHE (PR)	Electricité et contrôle commande	5002530	Télégestion	SOFREL	S500	01/01/2009
COIGNIÈRES - MAISON BLANCHE (PR)	Comptage électrique	5004064	Compteur électrique			01/01/1995
COIGNIÈRES - MAISON BLANCHE - DO (TP PR)	DO Maison Blanche - Mesure de niveau	5101535	Sonde de hauteur radar	Vega	Vega+ C21	03/01/2024
COIGNIÈRES - MAISON BLANCHE - DO (TP PR)	Détecteur de surverse	5106363	détecteur de surverse			03/01/2024
COIGNIÈRES - MAISON BLANCHE - DO (TP PR)	Electricité et contrôle commande	5106360	Station de télétransmission	SOFREL	S4W	03/01/2024
MAUREPAS - BEL AIR (PR)	Général site	5135898	Trappe D'Accés			15/09/2023
MAUREPAS - BEL AIR (PR)	Pompage Relèvement	5004222	Bâche de pompage			01/01/2000
MAUREPAS - BEL AIR (PR)	Pompage Relèvement	5004231	Clapet refoulement 1			01/01/2000
MAUREPAS - BEL AIR (PR)	Pompage Relèvement	5004232	Vanne refoulement 1			01/01/2000
MAUREPAS - BEL AIR (PR)	Pompage Relèvement	5004233	Pompe 1	EMU	FA 103.230 W	01/01/1986
MAUREPAS - BEL AIR (PR)	Pompage Relèvement	5004234	Clapet refoulement 2			01/01/2000
MAUREPAS - BEL AIR (PR)	Pompage Relèvement	5004235	Vanne refoulement 2			01/01/2000
MAUREPAS - BEL AIR (PR)	Pompage Relèvement	5004590	équipements hydrauliques			01/01/2000
MAUREPAS - BEL AIR (PR)	Pompage Relèvement	5004591	équipements métalliques			01/01/2000
MAUREPAS - BEL AIR (PR)	Pompage Relèvement	5300102	Pompe 2	Xylem	Flyght	09/02/2026
MAUREPAS - BEL AIR (PR)	Mesure de niveau	5004223	Poires de niveau (x5)			01/01/2000
MAUREPAS - BEL AIR (PR)	Energie BT	5002532	Télégestion	SOFREL	S530	01/01/2009
MAUREPAS - BEL AIR (PR)	Energie BT	5270395	Armoire de commande			13/11/2025
MAUREPAS - BEL AIR (PR)	Comptage électrique	5004214	Compteur électrique			01/01/2000
MAUREPAS - CHEMIN DE LA FOSSE ROUGE (PR)	Pompage Relèvement	5004236	Bâche de pompage			01/01/2000
MAUREPAS - CHEMIN DE LA FOSSE ROUGE (PR)	Pompage Relèvement	5004307	Pompe 1	WILO	FA 05.11-100 W	01/01/2022
MAUREPAS - CHEMIN DE LA FOSSE ROUGE (PR)	Pompage Relèvement	5004310	Pompe 2	WILO	FA 05.11-100 W	01/01/2000
MAUREPAS - CHEMIN DE LA FOSSE ROUGE (PR)	Pompage Relèvement	5153306	Clapet refoulement 1	BELGICAST	À boule	01/08/2024
MAUREPAS - CHEMIN DE LA FOSSE ROUGE (PR)	Pompage Relèvement	5153307	Clapet refoulement 2	BELGICAST	Clapet à boule	01/08/2024
MAUREPAS - CHEMIN DE LA FOSSE ROUGE (PR)	Pompage Relèvement	5153308	Vanne refoulement 1	BAYARD		01/08/2024
MAUREPAS - CHEMIN DE LA FOSSE ROUGE (PR)	Pompage Relèvement	5153310	Vanne refoulement 2	CTALIS Belgicast Range		01/08/2024
MAUREPAS - CHEMIN DE LA FOSSE ROUGE (PR)	Mesure de niveau	5004244	Poires de niveau (x5)			01/01/2000
MAUREPAS - CHEMIN DE LA FOSSE ROUGE (PR)	Mesure de niveau	5031387	capteur de niveau			01/01/2009
MAUREPAS - CHEMIN DE LA FOSSE ROUGE (PR)	Mesure de niveau	5031388	Transmetteur			
MAUREPAS - CHEMIN DE LA FOSSE ROUGE (PR)	Energie BT	5002533	Armoire de commande			01/01/2000

MAUREPAS - CHEMIN DE LA FOSSE ROUGE (PR)	Energie BT	5002534	Télégestion	SOFREL	S500	01/01/2009
MAUREPAS - CHEMIN DE LA FOSSE ROUGE (PR)	Comptage électrique	5004215	Compteur électrique			01/01/2000
MAUREPAS - CHEMIN DU VIVIER (PR)	Pompage Relèvement	5004245	Bâche de pompage			01/01/1998
MAUREPAS - CHEMIN DU VIVIER (PR)	Pompage Relèvement	5004255	Anti-bélier - ballon			01/01/1998
MAUREPAS - CHEMIN DU VIVIER (PR)	Pompage Relèvement	5004256	Anti-bélier - vannes			01/01/1998
MAUREPAS - CHEMIN DU VIVIER (PR)	Pompage Relèvement	5004258	Pompe 2	WILO	FA10,28 W	01/01/2017
MAUREPAS - CHEMIN DU VIVIER (PR)	Pompage Relèvement	5004259	Clapet refoulement 1			01/01/1998
MAUREPAS - CHEMIN DU VIVIER (PR)	Pompage Relèvement	5004260	Vanne refoulement 1			01/01/1998
MAUREPAS - CHEMIN DU VIVIER (PR)	Pompage Relèvement	5004261	Pompe 1	WILO	FA10,28 W	01/01/2020
MAUREPAS - CHEMIN DU VIVIER (PR)	Pompage Relèvement	5004262	Clapet refoulement 2			01/01/1998
MAUREPAS - CHEMIN DU VIVIER (PR)	Pompage Relèvement	5004263	Vanne refoulement 2			01/01/1998
MAUREPAS - CHEMIN DU VIVIER (PR)	Pompage Relèvement	5004266	Anti-bélier - compresseur			01/01/1998
MAUREPAS - CHEMIN DU VIVIER (PR)	Pompage Relèvement	5004594	équipements hydrauliques			01/01/1998
MAUREPAS - CHEMIN DU VIVIER (PR)	Pompage Relèvement	5004595	équipements métalliques			01/01/1998
MAUREPAS - CHEMIN DU VIVIER (PR)	Mesure de niveau	5004246	Poires de niveau (x5)			01/01/1998
MAUREPAS - CHEMIN DU VIVIER (PR)	Mesure de niveau	5004253	Sonde de niveau US			01/01/1998
MAUREPAS - CHEMIN DU VIVIER (PR)	Energie BT	5002535	Armoire de commande			01/01/2017
MAUREPAS - CHEMIN DU VIVIER (PR)	Energie BT	5002536	Télégestion	SOFREL	S530	01/01/2009
MAUREPAS - CHEMIN DU VIVIER (PR)	Comptage électrique	5004216	Compteur électrique			01/01/1998
MAUREPAS - CHEMIN DU VIVIER (DO TP PR)	DO Viviers - Mesure de niveau	5105417	Sonde de hauteur radar	Vega	C21	23/01/2024
MAUREPAS - CHEMIN DU VIVIER (DO TP PR)	Détecteur de surverse	5106179	détecteur de surverse			23/01/2024
MAUREPAS - CHEMIN DU VIVIER (DO TP PR)	Electricité et contrôle commande	5106171	Station de télétransmission	SOFREL	S4W	23/01/2024
MAUREPAS - ECOLE DE LA MARNIERE (PR)	Pompage Relèvement	5004271	Bâche de pompage			01/01/1995
MAUREPAS - ECOLE DE LA MARNIERE (PR)	Pompage Relèvement	5004272	Potence de levage			01/01/1995
MAUREPAS - ECOLE DE LA MARNIERE (PR)	Pompage Relèvement	5004273	Pompe 2	FLYGT	3127.181	01/01/1995
MAUREPAS - ECOLE DE LA MARNIERE (PR)	Pompage Relèvement	5004274	Clapet refoulement			01/01/1995
MAUREPAS - ECOLE DE LA MARNIERE (PR)	Pompage Relèvement	5004275	Vanne isolement 1			01/01/1995
MAUREPAS - ECOLE DE LA MARNIERE (PR)	Pompage Relèvement	5004276	Pompe 1	FLYGT	3127.181 roue 438	01/01/1995
MAUREPAS - ECOLE DE LA MARNIERE (PR)	Pompage Relèvement	5004278	Vanne isolement 2			01/01/1995
MAUREPAS - ECOLE DE LA MARNIERE (PR)	Pompage Relèvement	5004279	Vanne refoulement générale			01/01/1995
MAUREPAS - ECOLE DE LA MARNIERE (PR)	Pompage Relèvement	5004596	équipements hydrauliques			01/01/1995

MAUREPAS - ECOLE DE LA MARNIERE (PR)	Pompage Relèvement	5184490	Pompe vide-cave				
MAUREPAS - ECOLE DE LA MARNIERE (PR)	Mesure de débit	5004281	Débitmètre refoulement				01/01/1995
MAUREPAS - ECOLE DE LA MARNIERE (PR)	Mesure de niveau	5004280	Sonde de niveau piezo				01/01/1995
MAUREPAS - ECOLE DE LA MARNIERE (PR)	Energie BT	5002537	Armoire de commande				01/01/2009
MAUREPAS - ECOLE DE LA MARNIERE (PR)	Energie BT	5002538	Télégestion	SOFREL	S500		01/01/2009
MAUREPAS - ECOLE DE LA MARNIERE (PR)	Energie BT	5004268	Variateur Pompe 1				01/01/1995
MAUREPAS - ECOLE DE LA MARNIERE (PR)	Energie BT	5004269	Variateur Pompe 2				01/01/1995
MAUREPAS - ECOLE DE LA MARNIERE (PR)	Comptage électrique	5004217	Compteur électrique				01/01/1995
MAUREPAS - LES LOUVERIES (PR)	Pompage Relèvement	5004283	Bâche de pompage				01/01/1998
MAUREPAS - LES LOUVERIES (PR)	Pompage Relèvement	5004284	Potence de levage				01/01/1998
MAUREPAS - LES LOUVERIES (PR)	Pompage Relèvement	5004286	Pompe 1	WILO	FA 103.200 W		01/01/1998
MAUREPAS - LES LOUVERIES (PR)	Pompage Relèvement	5004287	Clapet refoulement 1				01/01/1998
MAUREPAS - LES LOUVERIES (PR)	Pompage Relèvement	5004288	Vanne refoulement 1				01/01/1998
MAUREPAS - LES LOUVERIES (PR)	Pompage Relèvement	5004289	Pompe 2	WILO	FA 103.200 W		01/01/2021
MAUREPAS - LES LOUVERIES (PR)	Pompage Relèvement	5004290	Clapet refoulement 2				01/01/1998
MAUREPAS - LES LOUVERIES (PR)	Pompage Relèvement	5004291	Vanne refoulement 2				01/01/1998
MAUREPAS - LES LOUVERIES (PR)	Pompage Relèvement	5004589	équipements hydrauliques				01/01/1998
MAUREPAS - LES LOUVERIES (PR)	Mesure de niveau	5004270	Poires de niveau (x5)				01/01/1998
MAUREPAS - LES LOUVERIES (PR)	Energie BT	5002539	Armoire de commande				01/01/2009
MAUREPAS - LES LOUVERIES (PR)	Energie BT	5002540	Télégestion	SOFREL	S500		01/01/2009
MAUREPAS - LES LOUVERIES (PR)	Comptage électrique	5004218	Compteur électrique				01/01/1998
MAUREPAS LES LOUVERIES (DO TP PR)	DO Louveries - Mesure de niveau	5105416	Sonde de hauteur	Vega	C21		23/01/2024
MAUREPAS LES LOUVERIES (DO TP PR)	Détecteur de surverse	5105602	détecteur de surverse				23/01/2024
MAUREPAS LES LOUVERIES (DO TP PR)	Electricité et contrôle commande	5105601	Station de télétransmission	SOFREL	S4W		23/01/2024
MAUREPAS - RUE DU BOIS D'ACACIAS 1 et 2 (PR)	Acacias 1 - Pompage Relèvement	5004317	Bâche de pompage				01/01/1998
MAUREPAS - RUE DU BOIS D'ACACIAS 1 et 2 (PR)	Acacias 1 - Pompage Relèvement	5004319	Pompe 1	WILO	FA 103-280		01/01/2022
MAUREPAS - RUE DU BOIS D'ACACIAS 1 et 2 (PR)	Acacias 1 - Pompage Relèvement	5004323	Clapet refoulement 2				01/01/2004
MAUREPAS - RUE DU BOIS D'ACACIAS 1 et 2 (PR)	Acacias 1 - Pompage Relèvement	5004324	Vanne refoulement 2				01/01/2004
MAUREPAS - RUE DU BOIS D'ACACIAS 1 et 2 (PR)	Acacias 1 - Pompage Relèvement	5153151	Clapet refoulement 1	CTALIS Belgicast Range	Clapet à boule		01/08/2024
MAUREPAS - RUE DU BOIS D'ACACIAS 1 et 2 (PR)	Acacias 1 - Pompage Relèvement	5153152	Vanne refoulement 1	CTALIS INFINITY C FSH			01/08/2024
MAUREPAS - RUE DU BOIS D'ACACIAS 1 et 2 (PR)	Acacias 1 - Pompage Relèvement	5176574	Pompe 2	FLYGT	NP 3102 MT	461	29/11/2024

MAUREPAS - RUE DU BOIS D'ACACIAS 1 et 2 (PR)	Mesure de niveau	5004313	Poires de niveau (x5)			01/01/1998
MAUREPAS - RUE DU BOIS D'ACACIAS 1 et 2 (PR)	Acacias 2 - Pompage Relèvement	5004336	Bâche de pompage			01/01/1998
MAUREPAS - RUE DU BOIS D'ACACIAS 1 et 2 (PR)	Acacias 2 - Pompage Relèvement	5004338	Clapet refoulement 1			01/01/2004
MAUREPAS - RUE DU BOIS D'ACACIAS 1 et 2 (PR)	Acacias 2 - Pompage Relèvement	5004339	Vanne refoulement 1			01/01/2004
MAUREPAS - RUE DU BOIS D'ACACIAS 1 et 2 (PR)	Acacias 2 - Pompage Relèvement	5004341	Clapet refoulement 2			01/01/2004
MAUREPAS - RUE DU BOIS D'ACACIAS 1 et 2 (PR)	Acacias 2 - Pompage Relèvement	5004342	Vanne refoulement 2			01/01/2004
MAUREPAS - RUE DU BOIS D'ACACIAS 1 et 2 (PR)	Acacias 2 - Pompage Relèvement	5035436	Pompe 1	FLYGT	DP 3068 MT 234.181	16/05/2023
MAUREPAS - RUE DU BOIS D'ACACIAS 1 et 2 (PR)	Acacias 2 - Pompage Relèvement	5037810	Pompe 2	FLYGT	DP 3068 MT 234	02/06/2023
MAUREPAS - RUE DU BOIS D'ACACIAS 1 et 2 (PR)	Mesure de niveau	5004315	Poires de niveau (x5)			01/01/1998
MAUREPAS - RUE DU BOIS D'ACACIAS 1 et 2 (PR)	Energie BT	5002541	Armoire de commande			01/01/2017
MAUREPAS - RUE DU BOIS D'ACACIAS 1 et 2 (PR)	Energie BT	5002542	Télégestion	SOFREL	S500	01/01/2009
MAUREPAS - RUE DU BOIS D'ACACIAS 1 et 2 (PR)	Comptage électrique	5004219	Compteur électrique			01/01/1998
MAUREPAS (STEU)	91-Bâtiments	5024718	Rideau métallique motorisé atelier			
MAUREPAS (STEU)	91-Bâtiments	5024719	Rideau Laboratoire			
MAUREPAS (STEU)	91-Bâtiments	5024720	Rideau motorisé benne à sable	ASSA ABLOY		
MAUREPAS (STEU)	91-Bâtiments	5126073	Garde corps - Métallerie			
MAUREPAS (STEU)	91-Bâtiments	5126112	Ensemble caillebotis			
MAUREPAS (STEU)	921-Poste toutes eaux	5125768	Bâche PTE			
MAUREPAS (STEU)	921-Poste toutes eaux	5125944	Clapet arrivée centrifugeuse			
MAUREPAS (STEU)	921-Poste toutes eaux	5125996	Pied d'assise 03P340			
MAUREPAS (STEU)	921-Poste toutes eaux	5126167	Pied d'assise 03P341			
MAUREPAS (STEU)	921-Poste toutes eaux	5163765	Vanne refoulement 03P340	Tecofi	VG4400	01/10/2024
MAUREPAS (STEU)	921-Poste toutes eaux	5163766	Vanne refoulement 03P341	Tecofi	VG4400	01/10/2024
MAUREPAS (STEU)	921-Poste toutes eaux	5163767	Pompe 1 PTE	XYLEM	3102.160	02/10/2024
MAUREPAS (STEU)	921-Poste toutes eaux	5163768	Clapet refoulement 03P340	Tecofi	CB6441	01/10/2024
MAUREPAS (STEU)	921-Poste toutes eaux	5163769	Barre de guidage 03P341	Xylem		02/10/2024
MAUREPAS (STEU)	921-Poste toutes eaux	5163770	Clapet refoulement 03P341	Tecofi	CB6441	01/10/2024
MAUREPAS (STEU)	921-Poste toutes eaux	5163771	Pompe 2 PTE	XYLEM	3102.160	02/10/2024
MAUREPAS (STEU)	921-Poste toutes eaux	5163772	Barre de guidage 03P340	Xylem		02/10/2024
MAUREPAS (STEU)	Mesure de niveau	5126170	Niveau haut PTE			
MAUREPAS (STEU)	Mesure de niveau	5126200	Niveau Bas PTE			

MAUREPAS (STEU)	922-Eau Industrielle	5125843	Ballon Hydrophore EI		
MAUREPAS (STEU)	922-Eau Industrielle	5125850	Groupe Pompe EI1		
MAUREPAS (STEU)	922-Eau Industrielle	5125903	Vanne EI1		
MAUREPAS (STEU)	922-Eau Industrielle	5125912	Compensateur à Bride EI		
MAUREPAS (STEU)	922-Eau Industrielle	5125934	Clapet EI1		
MAUREPAS (STEU)	922-Eau Industrielle	5125937	Groupe Pompe EI2		
MAUREPAS (STEU)	922-Eau Industrielle	5125972	Vanne EI2		
MAUREPAS (STEU)	922-Eau Industrielle	5126053	Vanne amont pompe EI1	BURRACCO	
MAUREPAS (STEU)	922-Eau Industrielle	5126066	Vanne sortie pompe EI2	BURRACCO	
MAUREPAS (STEU)	922-Eau Industrielle	5126166	Clapet EI2		
MAUREPAS (STEU)	922-Eau Industrielle	5126225	Vanne amont pompe EI2	BURRACCO	
MAUREPAS (STEU)	922-Eau Industrielle	5126284	Vanne sortie pompe EI1	BURRACCO	
MAUREPAS (STEU)	922-Eau Industrielle	5126440	Groupe Pompe EI1-Moteur	FLYGT	
MAUREPAS (STEU)	922-Eau Industrielle	5126442	Groupe Pompe EI2-Pompe 2	FLYGT	PXR 1606 T
MAUREPAS (STEU)	922-Eau Industrielle	5126458	Groupe Pompe EI2-Moteur	FLYGT	LM132RB5/355
MAUREPAS (STEU)	922-Eau Industrielle	5126517	Groupe Pompe EI1-Pompe	GRUNDFOS	A96501898P10426
MAUREPAS (STEU)	924-Eau potable	5125863	Adoucisseur AEP		
MAUREPAS (STEU)	924-Eau potable	5126119	Disconnecteur	SOCLA	BA2860 DN32
MAUREPAS (STEU)	Comptage AEP	5064659	Compteur Eau Général		
MAUREPAS (STEU)	96-Exterieur	5002543	clôture		
MAUREPAS (STEU)	96-Exterieur	5024716	Portail motorisé (haut)		
MAUREPAS (STEU)	96-Exterieur	5024717	Portail motorisé (bas)		
MAUREPAS (STEU)	96-Exterieur	5125927	Eclairage poste HT		
MAUREPAS (STEU)	96-Exterieur	5126272	Eclairage général BT		
MAUREPAS (STEU)	971-Intrusion	5125971	Alarme intrusion		
MAUREPAS (STEU)	973-Incendie	5125872	Extincteurs		
MAUREPAS (STEU)	974-Equipements d'Hygiène et de sécurité	5125846	Douche de sécurité FECL		
MAUREPAS (STEU)	974-Equipements d'Hygiène et de sécurité	5125952	Centrale détection gaz ET03		
MAUREPAS (STEU)	974-Equipements d'Hygiène et de sécurité	5126081	Détecteur H2S prétraitement	OLDHAM	CTX300
MAUREPAS (STEU)	974-Equipements d'Hygiène et de sécurité	5126197	Centrale détection H2S prétraitement	OLDHAM	MX32

MAUREPAS (STEU)	974-Equipements d'Hygiène et de sécurité	5126281	Capteur H2S Stockeur de boues		
MAUREPAS (STEU)	974-Equipements d'Hygiène et de sécurité	5126308	BAES		
MAUREPAS (STEU)	976-Appareils de levage	5024721	Treuil à câble sur potence Bassin tampon 01A112		
MAUREPAS (STEU)	976-Appareils de levage	5024722	Treuil à câble sur potence Bassin tampon 01A113		
MAUREPAS (STEU)	976-Appareils de levage	5024723	Treuil à câble sur potence BA A 02A210		
MAUREPAS (STEU)	976-Appareils de levage	5024724	Treuil à câble sur potence BA B 02A250		
MAUREPAS (STEU)	976-Appareils de levage	5024725	Portique nu Prétraitement (Dégrilleur)		
MAUREPAS (STEU)	976-Appareils de levage	5024726	Portique nu Prétraitement (Tamis)		
MAUREPAS (STEU)	976-Appareils de levage	5024727	Pied de potence MDV 2	REID LIFTING	
MAUREPAS (STEU)	976-Appareils de levage	5024728	Pied de potence MDV 1	REID LIFTING	
MAUREPAS (STEU)	976-Appareils de levage	5024729	Pied de potence Puits à flottants	REID LIFTING	
MAUREPAS (STEU)	976-Appareils de levage	5024730	Pied de potence MDV 3	REID LIFTING	
MAUREPAS (STEU)	976-Appareils de levage	5024731	Treuil à câble sur potence BA A 02A212		
MAUREPAS (STEU)	976-Appareils de levage	5024732	Treuil à câble sur potence BA A 02A213		
MAUREPAS (STEU)	976-Appareils de levage	5024733	Treuil à câble sur potence BA B 02A251		
MAUREPAS (STEU)	976-Appareils de levage	5024734	Treuil à câble sur potence BA A 02A214		
MAUREPAS (STEU)	976-Appareils de levage	5024735	Treuil à câble sur potence BA A 02A215		
MAUREPAS (STEU)	976-Appareils de levage	5024736	Treuil à câble sur potence BA A 02A211		
MAUREPAS (STEU)	976-Appareils de levage	5024737	Treuil à câble sur potence BA A 02A215		
MAUREPAS (STEU)	976-Appareils de levage	5024738	Treuil à câble sur potence BA A 02P218		
MAUREPAS (STEU)	976-Appareils de levage	5024739	Treuil à câble sur potence BA B 02A252		
MAUREPAS (STEU)	976-Appareils de levage	5024740	Treuil à câble sur potence BA B 02A254		
MAUREPAS (STEU)	976-Appareils de levage	5024741	Treuil à câble sur potence BA B 02A253		
MAUREPAS (STEU)	976-Appareils de levage	5024742	Treuil à câble sur potence BA B 02A255		
MAUREPAS (STEU)	976-Appareils de levage	5024743	Treuil à câble sur potence BA B 02A256		
MAUREPAS (STEU)	976-Appareils de levage	5024744	Treuil à câble sur potence BA B 02P257		
MAUREPAS (STEU)	976-Appareils de levage	5024745	Treuil à câble sur potence BA B 02P258		
MAUREPAS (STEU)	976-Appareils de levage	5024746	Pied de Potence Déssableur	REID LIFTING	
MAUREPAS (STEU)	976-Appareils de levage	5024747	Chariot sur monorail pompes recirculation	YALE	HTTP-05A
MAUREPAS (STEU)	976-Appareils de levage	5024748	Pied de potence puits écume	REID LIFTING	
MAUREPAS (STEU)	976-Appareils de levage	5024749	Pied de Potence PTE	REID LIFTING	

MAUREPAS (STEU)	976-Appareils de levage	5024750	Treuil à câble sur potence Bassin secours			
MAUREPAS (STEU)	976-Appareils de levage	5024751	Palan sur monorail Centri 1T			
MAUREPAS (STEU)	976-Appareils de levage	5024752	Palan sur monorail Centri 1T6			
MAUREPAS (STEU)	976-Appareils de levage	5024753	Monorail nu pour appareil de levage centri 1T			
MAUREPAS (STEU)	976-Appareils de levage	5024754	Monorail nu pour appareil de levage centri 1T6			
MAUREPAS (STEU)	976-Appareils de levage	5024755	Chariot sur monorail pompes boues (local surpresseur) 500kg	YALE	HTTP-05A	
MAUREPAS (STEU)	976-Appareils de levage	5024756	Chariot sur monorail surpresseurs	YALE	HTTP-1000	
MAUREPAS (STEU)	976-Appareils de levage	5024757	Monorail nu pour appareil de levage surpresseurs 500kg			
MAUREPAS (STEU)	976-Appareils de levage	5024758	Monorail nu pour appareil de levage surpresseurs 1T			
MAUREPAS (STEU)	976-Appareils de levage	5024759	Potence levage mobile site	REID LIFTING	TDSAAC	
MAUREPAS (STEU)	976-Appareils de levage	5126289	Treuil à câble sur potence BA A 02P217			
MAUREPAS (STEU)	401-Arrivée et répartitions	5125791	Batardeau_côté By-pass canal comptage	MSU		
MAUREPAS (STEU)	401-Arrivée et répartitions	5125964	Batardeau_coté canal comptage			
MAUREPAS (STEU)	401-Arrivée et répartitions	5125979	Barreaux anti chute	MSU		
MAUREPAS (STEU)	401-Arrivée et répartitions	5126038	Plaquetage			
MAUREPAS (STEU)	401-Arrivée et répartitions	5126303	600 vers piège a cailloux			
MAUREPAS (STEU)	Mesure de débit	5126010	Canal de comptage entrée	AQUALYSE	AV2500	
MAUREPAS (STEU)	Mesure de débit	5126300	Transmetteur du Débitmètre	SIEMENS	HYDRORANGER	
MAUREPAS (STEU)	Mesure de niveau	5127237	Mesure de niveau			
MAUREPAS (STEU)	Mesure de conductivité	5126123	Transmetteur de conductivité	HACH		
MAUREPAS (STEU)	Mesure de conductivité	5127241	Mesure de conductivité	HACH		
MAUREPAS (STEU)	Point de prélévement	5125809	Préleveur EB	LANGE	BU4011.55.11310	
MAUREPAS (STEU)	411-Dégrillage	5125778	Electrovanne eau compacteur	NORDICWATER	3018804	
MAUREPAS (STEU)	411-Dégrillage	5125808	Dégrilleur Droit Secours	EMO	EMO AFF 03259	01/01/2017
MAUREPAS (STEU)	411-Dégrillage	5125823	Vanne d'arrêt eau compacteur	EMO		
MAUREPAS (STEU)	411-Dégrillage	5125865	Batardeau amont dégrilleur normal (2)	MSU		
MAUREPAS (STEU)	411-Dégrillage	5125890	Batardeau amont dégrilleur secours			
MAUREPAS (STEU)	411-Dégrillage	5125943	Tamis Dégrilleur Normal	EMO	EMO AFF 03491	01/01/2016
MAUREPAS (STEU)	411-Dégrillage	5125973	Batardeau aval dégrilleur (4)			
MAUREPAS (STEU)	411-Dégrillage	5126148	Module à masques	PERRIER	90L/s	
MAUREPAS (STEU)	411-Dégrillage	5126174	Vis de transfert déchets	EVA	EVATRANSPAC	

MAUREPAS (STEU)	411-Dégrillage	5126311	Compacteur à déchets	EMO	SWP25-50	
MAUREPAS (STEU)	411-Dégrillage	5126469	Vis de transfert déchets - Motoréducteur	LEROY SOMER		
MAUREPAS (STEU)	411-Dégrillage	5126471	Compacteur à déchets - Paliers			
MAUREPAS (STEU)	411-Dégrillage	5126474	Dégrilleur Droit Secours - Réducteur	NORD DRIVE SYSTÈME	SK 12063AZDH-71L/4	01/01/2017
MAUREPAS (STEU)	411-Dégrillage	5126501	Tamis Dégrilleur Normal - Motoréducteur			
MAUREPAS (STEU)	411-Dégrillage	5126504	Compacteur à déchets - Moteur	BROOK CROMPTON	WP-DA112MWX-C-IE3	
MAUREPAS (STEU)	411-Dégrillage	5126509	Compacteur à déchets - Réducteur	SWEDRIVE	917738139	
MAUREPAS (STEU)	Mesure de niveau	5125770	Transmetteur mesure de niveau amont dégrilleur	SIEMENS		
MAUREPAS (STEU)	Mesure de niveau	5127246	Mesure de niveau amont dégrilleur	SIEMENS		
MAUREPAS (STEU)	Mesure de débit	5126072	Débitmètre retour en tête	SIEMENS	SITRANS F M MAG 5100W	
MAUREPAS (STEU)	Mesure de débit	5126269	Transmetteur débitmètre retour en tête	SIEMENS	SITRANS F M MAG 5000	
MAUREPAS (STEU)	413-Dessablage	5125777	Vanne d'isolement PS2	TECOFI	200E	
MAUREPAS (STEU)	413-Dessablage	5125828	Pompe à sable 2	EVA		
MAUREPAS (STEU)	413-Dessablage	5125845	Limiteur d'effort racleur de graisse	DYN ALARME	900 daN Traction	
MAUREPAS (STEU)	413-Dessablage	5125928	Batardeau déssableur/déshuileur			
MAUREPAS (STEU)	413-Dessablage	5125982	Aéroflot	RETO	F330K	01/01/1997
MAUREPAS (STEU)	413-Dessablage	5126011	Classificateur	EVA	300x3,6 N° 221021456	01/01/1998
MAUREPAS (STEU)	413-Dessablage	5126029	Vanne d'isolement PS1	TECOFI	200E	
MAUREPAS (STEU)	413-Dessablage	5126050	Pompe à sable 1	EVA		
MAUREPAS (STEU)	413-Dessablage	5126140	Racleur de graisse	CTMS		
MAUREPAS (STEU)	413-Dessablage	5126286	Vanne bypass dessableur	ORBINOX	283187-01	
MAUREPAS (STEU)	413-Dessablage	5126415	Pompe à sable 1 - Moteur	WEO	MOD,TE1BR0X0 #	
MAUREPAS (STEU)	413-Dessablage	5126459	Racleur de graisse - Moteur	USOCOME	DT63 K4	
MAUREPAS (STEU)	413-Dessablage	5126465	Classificateur - Motoréducteur	LEROY SOMER	LS71 800216 1998	01/01/1998
MAUREPAS (STEU)	413-Dessablage	5126475	Pompe à sable 2 - Moteur	WEO	MOD,TE1BR0X0 #	
MAUREPAS (STEU)	413-Dessablage	5126479	Pompe à sable 1 - Pompe	EVA	HM 65*50 1,5 4P 140A SIC/SIC/ VITON C02 PEY12612	
MAUREPAS (STEU)	413-Dessablage	5126496	Racleur de graisse - Réducteur	USOCOME	SA87 R636	
MAUREPAS (STEU)	413-Dessablage	5126507	Pompe à sable 2 - Pompe	EVA	HM 65*50 1,5 4P 140A SIC/SIC/ VITON C02 PEY12612	
MAUREPAS (STEU)	471A-ET02_File B_Bassin biologique B	5125788	Barre de guidage 02A254			
MAUREPAS (STEU)	471A-ET02_File A_Bassin biologique A	5125799	Agitateur Aération 1 02A215	XYLEM	4410.011	01/01/2024
MAUREPAS (STEU)	471A-ET02_File A_Bassin biologique A	5125801	Barre de guidage 02A211	XYLEM	4410.011	01/01/2024

MAUREPAS (STEU)	471A-ET02_File A_Bassin biologique A	5125810	Raquettes diffusion air file A (8)	XYLEM		
MAUREPAS (STEU)	471A-ET02_File B_Bassin biologique B	5125812	Vannes purge air file B (8)			
MAUREPAS (STEU)	471A-ET02_File A_Bassin biologique A	5125829	Barre de guidage 02A215			
MAUREPAS (STEU)	471A-ET02_File A_Bassin biologique A	5125866	Barre de guidage 02A214			
MAUREPAS (STEU)	471A-ET02_File B_Bassin biologique B	5125888	Agitateur Anaérobie 1 02A251	FLYGT	4410.011	
MAUREPAS (STEU)	471A-ET02_File B_Bassin biologique B	5125896	Pompe 1 liqueur mixte 02P257	FLYGT	4630.410	
MAUREPAS (STEU)	471A-ET02_File A_Bassin biologique A	5125898	Agitateur Anoxie 1 02A213	XYLEM	4430.010	01/01/2024
MAUREPAS (STEU)	471A-ET02_File B_Bassin biologique B	5125904	Barre de guidage 02A250			
MAUREPAS (STEU)	471A-ET02_File A_Bassin biologique A	5125918	Barre de guidage 02A212			
MAUREPAS (STEU)	471A-ET02_File A_Bassin biologique A	5125921	Vannes purge air file A (8)			
MAUREPAS (STEU)	471A-ET02_File A_Bassin biologique A	5125931	Pompe 1 liqueur mixte 02P117	FLYGT	4630.410	
MAUREPAS (STEU)	471A-ET02_File A_Bassin biologique A	5125938	Agitateur Anaérobie 2 02A212	XYLEM	4410.011	01/01/2024
MAUREPAS (STEU)	471A-ET02_File B_Bassin biologique B	5125942	Raquettes diffusion air file B (8)	XYLEM		
MAUREPAS (STEU)	471A-ET02_File B_Bassin biologique B	5125946	Agitateur Anoxie 2 02A254	FLYGT	4410.442	
MAUREPAS (STEU)	471A-ET02_File B_Bassin biologique B	5125978	Barre de guidage 02P257			
MAUREPAS (STEU)	471A-ET02_File A_Bassin biologique A	5125980	Barre de guidage 02A213			
MAUREPAS (STEU)	471A-ET02_File B_Bassin biologique B	5125988	Agitateur Aération 1 02A255	FLYGT	4430.010	
MAUREPAS (STEU)	471A-ET02_File A_Bassin biologique A	5126005	Barre de guidage 02A210			
MAUREPAS (STEU)	471A-ET02_File B_Bassin biologique B	5126030	Barre de guidage 02A251			
MAUREPAS (STEU)	471A-ET02_File A_Bassin biologique A	5126031	Barre de guidage 02P117			
MAUREPAS (STEU)	471A-ET02_File B_Bassin biologique B	5126033	Agitateur contact 02A250	FLYGT	4630.411	
MAUREPAS (STEU)	471A-ET02_File A_Bassin biologique A	5126048	Barre de guidage 02P118			
MAUREPAS (STEU)	471A-ET02_File A_Bassin biologique A	5126055	Pompe 2 liqueur mixte 02P118	FLYGT	4630.410	
MAUREPAS (STEU)	471A-ET02_File B_Bassin biologique B	5126118	Agitateur Aération 2 02A256	FLYGT	4430.010	
MAUREPAS (STEU)	471A-ET02_File A_Bassin biologique A	5126126	Disques de diffusion d'air file A (510)	NOPOL	KR300	
MAUREPAS (STEU)	471A-ET02_File A_Bassin biologique A	5126139	Vannes d'isolement diffusion air file A (8)	Tecofi	VPG4448	
MAUREPAS (STEU)	471A-ET02_File B_Bassin biologique B	5126150	Barre de guidage 02A252			
MAUREPAS (STEU)	471A-ET02_File B_Bassin biologique B	5126156	Agitateur Anaérobie 2 02A252	FLYGT	4410.011	
MAUREPAS (STEU)	471A-ET02_File B_Bassin biologique B	5126159	Vannes d'isolement diffusion air file B (8)	Tecofi	VPG4448	
MAUREPAS (STEU)	471A-ET02_File B_Bassin biologique B	5126161	Agitateur Anoxie 1 02A253	FLYGT	4410.441	
MAUREPAS (STEU)	471A-ET02_File A_Bassin biologique A	5126203	Agitateur contact 02A210	FLYGT	4630.412	01/01/2024

MAUREPAS (STEU)	471A-ET02_File B_Bassin biologique B	5126213	Barre de guidage 02P258			
MAUREPAS (STEU)	471A-ET02_File B_Bassin biologique B	5126233	Barre de guidage 02A256			
MAUREPAS (STEU)	471A-ET02_File B_Bassin biologique B	5126234	Barre de guidage 02A253			
MAUREPAS (STEU)	471A-ET02_File B_Bassin biologique B	5126235	Barre de guidage 02A255			
MAUREPAS (STEU)	471A-ET02_File B_Bassin biologique B	5126250	Disques de diffusion d'air file B (510)	NOPOL	KR300	
MAUREPAS (STEU)	471A-ET02_File A_Bassin biologique A	5126257	Barre de guidage 02A216			
MAUREPAS (STEU)	471A-ET02_File A_Bassin biologique A	5126266	Agitateur Anaérobie 1 02A211	FLYGT	4410.011	01/01/2024
MAUREPAS (STEU)	471A-ET02_File B_Bassin biologique B	5126288	Pompe 2 liqueur mixte 02P258	FLYGT	4630.410	
MAUREPAS (STEU)	471A-ET02_File A_Bassin biologique A	5126296	Agitateur Anoxie 2 02A214	FLYGT	4430.010	01/01/2024
MAUREPAS (STEU)	471A-ET02_File A_Bassin biologique A	5126298	Agitateur Aération 2 02A216	FLYGT	4410.011	01/01/2024
MAUREPAS (STEU)	471A-ET02_File A_Bassin biologique A	5210991	Bassin A			
MAUREPAS (STEU)	471A-ET02_File B_Bassin biologique B	5210993	Bassin B			
MAUREPAS (STEU)	Mesure Oxygène	5125827	Transmetteur multiparamètres BAA	HACHLANGE	SC1000	
MAUREPAS (STEU)	Mesure Oxygène	5125887	Transmetteur multiparamètres BAB	HACHLANGE	SC1000	
MAUREPAS (STEU)	Mesure Oxygène	5127250	Sonde oxygène BAA	HACHLANGE	LXV416.99.20001	
MAUREPAS (STEU)	Mesure Oxygène	5127262	Sonde oxygène BAB	HACHLANGE	LXV416.99.20001	
MAUREPAS (STEU)	Mesure redox Aérobie	5127263	Sonde redox Aérobie BAB	HACHLANGE	DRD1R.5.99	
MAUREPAS (STEU)	Mesure redox Aérobie	5127271	Sonde redox Aérobie BAA	HACHLANGE	DRD1R.5.99	
MAUREPAS (STEU)	Mesure redox Anaérobie	5127272	Sonde redox Anaérobie BAB	HACHLANGE	DRD1R.5.99	
MAUREPAS (STEU)	Mesure redox Anaérobie	5127278	Sonde redox Anaérobie BAA	HACHLANGE	DRD1R.5.99	
MAUREPAS (STEU)	Mesure NH4/NO3	5127344	Sonde AN-ISE (NH4/NO3) BAB	HACH LANGE	LXV440.99.00001	
MAUREPAS (STEU)	Mesure NH4/NO3	5127345	Sonde AN-ISE (NH4/NO3) BAA	HACH LANGE	LXV440.99.00001	
MAUREPAS (STEU)	Mesure MES	5127290	Sonde MES BAA	HACHLANGE	LXG 423.99.00100	
MAUREPAS (STEU)	Mesure MES	5127291	Sonde MES BAB	HACHLANGE	LXG 423.99.00100	
MAUREPAS (STEU)	480A-ET02_File A_Clarificateur A	5125811	Pont suceur File A			
MAUREPAS (STEU)	480B-ET02_File B_Clarificateur B	5125831	Capteur d'obstacle pont B			
MAUREPAS (STEU)	480A-ET02_File A_Clarificateur A	5125862	Limiteur de couple pont A			
MAUREPAS (STEU)	480B-ET02_File B_Clarificateur B	5125910	Limiteur de couple pont B			
MAUREPAS (STEU)	480A-ET02_File A_Clarificateur A	5126000	Capteur échelle pont A			
MAUREPAS (STEU)	480A-ET02_File A_Clarificateur A	5126036	Capteur d'obstacle pont A			
MAUREPAS (STEU)	480B-ET02_File B_Clarificateur B	5126059	Echelle accès pont B			

MAUREPAS (STEU)	480B-ET02_File B_Clarificateur B	5126074	Capteur échelle pont B		
MAUREPAS (STEU)	480B-ET02_File B_Clarificateur B	5126078	Pont suceur File B		
MAUREPAS (STEU)	480B-ET02_File B_Clarificateur B	5126101	Souflante pont B		
MAUREPAS (STEU)	480A-ET02_File A_Clarificateur A	5126130	Echelle accès pont A		
MAUREPAS (STEU)	480A-ET02_File A_Clarificateur A	5126176	Souflante pont A		
MAUREPAS (STEU)	480A-ET02_File A_Clarificateur A	5126417	Pont suceur File A - Moteur entrainement	SEW EURODRIVE	SA77 R37 DRN71M4/C/DH
MAUREPAS (STEU)	480B-ET02_File B_Clarificateur B	5126422	Pont suceur File B-Réducteur		
MAUREPAS (STEU)	480B-ET02_File B_Clarificateur B	5126424	Pont suceur File B-Tubes suceurs (x8)		
MAUREPAS (STEU)	480B-ET02_File B_Clarificateur B	5126436	Pont suceur File B-Siphon		
MAUREPAS (STEU)	480B-ET02_File B_Clarificateur B	5126441	Pont suceur File B-Roue menante		
MAUREPAS (STEU)	480A-ET02_File A_Clarificateur A	5126444	Pont suceur File A-Paliers roues		
MAUREPAS (STEU)	480B-ET02_File B_Clarificateur B	5126446	Pont suceur File B-Collecteur à bagues		
MAUREPAS (STEU)	480A-ET02_File A_Clarificateur A	5126449	Pont suceur File A-Tubes suceurs (x8)		
MAUREPAS (STEU)	480A-ET02_File A_Clarificateur A	5126450	Pont suceur File A-Réducteur	SEW-USUCOME	
MAUREPAS (STEU)	480B-ET02_File B_Clarificateur B	5126452	Pont suceur File B-Roue menée		
MAUREPAS (STEU)	480A-ET02_File A_Clarificateur A	5126461	Pont suceur File A-Roue menée		
MAUREPAS (STEU)	480A-ET02_File A_Clarificateur A	5126467	Pont suceur File A-Siphon		
MAUREPAS (STEU)	480B-ET02_File B_Clarificateur B	5126472	Pont suceur File B-Paliers roues		
MAUREPAS (STEU)	480A-ET02_File A_Clarificateur A	5126476	Pont suceur File A-Collecteur à bagues		
MAUREPAS (STEU)	480B-ET02_File B_Clarificateur B	5126506	Pont suceur File B-Moteur entrainement	SEW EURODRIVE	SA77 R37 DRN71M4/C/DH05,8250905501,0001,23
MAUREPAS (STEU)	480A-ET02_File A_Clarificateur A	5126513	Pont suceur File A-Roue menante		
MAUREPAS (STEU)	488A-ET02_File A_Recirculation A	5125761	Ensemble canalisation recirculation A		
MAUREPAS (STEU)	488A-ET02_File A_Recirculation A	5125765	Barre de guidage 02P220		
MAUREPAS (STEU)	488B-ET02_File B_Recirculation B	5125767	Ensemble canalisation recirculation A		
MAUREPAS (STEU)	488B-ET02_File B_Recirculation B	5125769	Pied d'assise 02P222		
MAUREPAS (STEU)	488B-ET02_File B_Recirculation B	5125772	Bâche de recirculation B		
MAUREPAS (STEU)	488A-ET02_File A_Recirculation A	5125775	Barre de guidage 02P223		
MAUREPAS (STEU)	488B-ET02_File B_Recirculation B	5125780	Pompe de recirculation contact 1 02P259	FLYGT	CP3102
MAUREPAS (STEU)	488A-ET02_File A_Recirculation A	5125782	Raccord à bride 02P220	TECOFI	
MAUREPAS (STEU)	488A-ET02_File A_Recirculation A	5125802	Clapet refoulement 02P220	TECOFI	
MAUREPAS (STEU)	488A-ET02_File A_Recirculation A	5125821	Pied d'assise 02P220		

MAUREPAS (STEU)	488B-ET02_File B_Recirculation B	5125855	Clapet refoulement 02P223	TECOFI	
MAUREPAS (STEU)	488B-ET02_File B_Recirculation B	5125893	Vanne refoulement 02P221	TECOFI	
MAUREPAS (STEU)	488B-ET02_File B_Recirculation B	5125908	Clapet refoulement 02P219	TECOFI	
MAUREPAS (STEU)	488B-ET02_File B_Recirculation B	5125909	Barre de guidage 02P222		
MAUREPAS (STEU)	488A-ET02_File A_Recirculation A	5125915	Barre de guidage 02P221		
MAUREPAS (STEU)	488B-ET02_File B_Recirculation B	5125923	Pied d'assise 02P220		
MAUREPAS (STEU)	488B-ET02_File B_Recirculation B	5125932	Raccord à bride 02P219	TECOFI	
MAUREPAS (STEU)	488B-ET02_File B_Recirculation B	5125939	Vanne refoulement 02P219	TECOFI	MOT3~MA132SA4
MAUREPAS (STEU)	488B-ET02_File B_Recirculation B	5125953	Barre de guidage 02P223		
MAUREPAS (STEU)	488A-ET02_File A_Recirculation A	5125956	Pied d'assise 02P219		
MAUREPAS (STEU)	488B-ET02_File B_Recirculation B	5125966	Barre de guidage 02P219		
MAUREPAS (STEU)	488B-ET02_File B_Recirculation B	5125976	Vanne refoulement 02P220	TECOFI	MOT3~MA132SA4
MAUREPAS (STEU)	488A-ET02_File A_Recirculation A	5125983	Raccord à bride 02P223	TECOFI	
MAUREPAS (STEU)	488A-ET02_File A_Recirculation A	5125985	Vanne refoulement 02P223	TECOFI	
MAUREPAS (STEU)	488A-ET02_File A_Recirculation A	5125992	Clapet refoulement 02P223	TECOFI	
MAUREPAS (STEU)	488B-ET02_File B_Recirculation B	5126013	Clapet refoulement 02P222	TECOFI	
MAUREPAS (STEU)	488A-ET02_File A_Recirculation A	5126017	Vanne refoulement 02P219	TECOFI	MOT3~MA132SA4
MAUREPAS (STEU)	488A-ET02_File A_Recirculation A	5126022	Clapet refoulement 02P222	TECOFI	
MAUREPAS (STEU)	488A-ET02_File A_Recirculation A	5126026	Pied d'assise 02P222		
MAUREPAS (STEU)	488B-ET02_File B_Recirculation B	5126032	Pied d'assise 02P221		
MAUREPAS (STEU)	488A-ET02_File A_Recirculation A	5126043	Pied d'assise 02P223		
MAUREPAS (STEU)	488A-ET02_File A_Recirculation A	5126061	Barre de guidage 02P219		
MAUREPAS (STEU)	488A-ET02_File A_Recirculation A	5126064	Barre de guidage 02P222		
MAUREPAS (STEU)	488B-ET02_File B_Recirculation B	5126102	Barre de guidage 02P220		
MAUREPAS (STEU)	488A-ET02_File A_Recirculation A	5126103	Raccord à bride 02P221	TECOFI	
MAUREPAS (STEU)	488A-ET02_File A_Recirculation A	5126111	Raccord à bride 02P219	TECOFI	
MAUREPAS (STEU)	488B-ET02_File B_Recirculation B	5126114	Raccord à bride 02P221	TECOFI	
MAUREPAS (STEU)	488B-ET02_File B_Recirculation B	5126117	Clapet refoulement 02P221	TECOFI	
MAUREPAS (STEU)	488B-ET02_File B_Recirculation B	5126120	Vanne refoulement 02P222	TECOFI	
MAUREPAS (STEU)	488B-ET02_File B_Recirculation B	5126121	Détecteur NB bâche B		
MAUREPAS (STEU)	488B-ET02_File B_Recirculation B	5126128	Raccord à bride 02P223	TECOFI	

MAUREPAS (STEU)	488B-ET02_File B_Recirculation B	5126142	Pompe de recirculation anaérobie 1 02P261	FLYGT	CP3127.161 roue 437	
MAUREPAS (STEU)	488A-ET02_File A_Recirculation A	5126160	Bâche de recirculation A			
MAUREPAS (STEU)	488A-ET02_File A_Recirculation A	5126163	Clapet refoulement 02P221	TECOFI		
MAUREPAS (STEU)	488B-ET02_File B_Recirculation B	5126164	Pied d'assise 02P223			
MAUREPAS (STEU)	488B-ET02_File B_Recirculation B	5126182	Clapet refoulement 02P220	TECOFI		01/01/2017
MAUREPAS (STEU)	488B-ET02_File B_Recirculation B	5126192	Barre de guidage 02P221			
MAUREPAS (STEU)	488B-ET02_File B_Recirculation B	5126211	Vanne refoulement 02P223	TECOFI		
MAUREPAS (STEU)	488B-ET02_File B_Recirculation B	5126218	Pied d'assise 02P219			
MAUREPAS (STEU)	488A-ET02_File A_Recirculation A	5126221	Vanne refoulement 02P222	TECOFI		
MAUREPAS (STEU)	488A-ET02_File A_Recirculation A	5126226	Vanne de liaison A/B			
MAUREPAS (STEU)	488A-ET02_File A_Recirculation A	5126231	Pompe de recirculation contact 2 02P220	FLYGT	CP3102	
MAUREPAS (STEU)	488A-ET02_File A_Recirculation A	5126240	Pied d'assise 02P221			
MAUREPAS (STEU)	488A-ET02_File A_Recirculation A	5126241	Détecteur NB bâche A			
MAUREPAS (STEU)	488B-ET02_File B_Recirculation B	5126247	Raccord à bride 02P222	TECOFI		
MAUREPAS (STEU)	488B-ET02_File B_Recirculation B	5126252	Pompe de recirculation anaérobie 2 02P262	FLYGT	CP3127.161 roue 437	
MAUREPAS (STEU)	488B-ET02_File B_Recirculation B	5126262	Raccord à bride 02P220	TECOFI		
MAUREPAS (STEU)	488A-ET02_File A_Recirculation A	5126264	Vanne refoulement 02P220	TECOFI	MOT3~MA132SA4	
MAUREPAS (STEU)	488A-ET02_File A_Recirculation A	5126279	Vanne refoulement 02P221	TECOFI		
MAUREPAS (STEU)	488B-ET02_File B_Recirculation B	5126282	Pompe de recirculation anaérobie 3 02P263	FLYGT	CP3127.161 roue 437	
MAUREPAS (STEU)	488A-ET02_File A_Recirculation A	5126301	Raccord à bride 02P222	TECOFI		
MAUREPAS (STEU)	488A-ET02_File A_Recirculation A	5126310	Clapet refoulement 02P219	TECOFI		
MAUREPAS (STEU)	488B-ET02_File B_Recirculation B	5172022	Pompe de recirculation contact 2 02P260	FLYGT	CP3102	29/10/2024
MAUREPAS (STEU)	488A-ET02_File A_Recirculation A	5207014	Pompe de recirculation anaérobie 1 02P221	FLYGT	3127.161 roue 488	24/03/2025
MAUREPAS (STEU)	488A-ET02_File A_Recirculation A	5207016	Pompe de recirculation anaérobie 2 02P222	FLYGT	CP3127.161 roue 488	24/03/2025
MAUREPAS (STEU)	488A-ET02_File A_Recirculation A	5207017	Pompe de recirculation anaérobie 3 02P223	FLYGT	CP3127.161 roue 488	24/03/2025
MAUREPAS (STEU)	488A-ET02_File A_Recirculation A	5207018	Pompe de recirculation contact 1 02P219	FLYGT	NP 3102 SH 3102.160 roue 255	24/03/2025
MAUREPAS (STEU)	Mesure de débit	5125813	Débitmètre recirculation ZA FA	SIEMENS	MAG 5000	
MAUREPAS (STEU)	Mesure de débit	5125889	Débitmètre recirculation ZC FA	SIEMENS	MAG 5100 W	
MAUREPAS (STEU)	Mesure de débit	5126040	Transmetteur débit recirculation ZC FA	SIEMENS	MAG 5000	
MAUREPAS (STEU)	Mesure de débit	5126147	Transmetteur débit recirculation ZA FA	SIEMENS	MAG FLO 5000	
MAUREPAS (STEU)	Mesure de débit ZA FB	5126196	Transmetteur débit recirculation ZA FB	SIEMENS	MAG FLO 5000	

MAUREPAS (STEU)	Mesure de débit ZA FB	5126276	Débitmètre recirculation ZA FB	SIEMENS	MAG 5000	
MAUREPAS (STEU)	Mesure de débit ZC FB	5125805	Débitmètre recirculation ZC FB	SIEMENS	MAG 5100 W	
MAUREPAS (STEU)	Mesure de débit ZC FB	5126015	Transmetteur débit recirculation ZC FB	SIEMENS	MAG 5000	
MAUREPAS (STEU)	480-Répartiteur	5125789	Plaquetage			
MAUREPAS (STEU)	480-Répartiteur	5126012	Vanne bypass traitement regard R1			
MAUREPAS (STEU)	480-Répartiteur	5126144	Lame réglable			
MAUREPAS (STEU)	480-Répartiteur	5126217	Lame déversante			
MAUREPAS (STEU)	481-Dégazeurs	5125998	Racleur 02R275			
MAUREPAS (STEU)	481-Dégazeurs	5126470	Racleur 02R275-Motoréducteur	SEW USUCOME	SA77R37DR6364	
MAUREPAS (STEU)	484-Puits à flottants	5126152	Pompe dégazeur 02P273	SEEPEX		
MAUREPAS (STEU)	484-Puits à flottants	5136473	poire NB			
MAUREPAS (STEU)	484-Puits à flottants	5136474	poire NH			
MAUREPAS (STEU)	485-Puits à écumes	5125762	Barre de guidage 02P274			
MAUREPAS (STEU)	485-Puits à écumes	5125826	Vanne refoulement 02P274			
MAUREPAS (STEU)	485-Puits à écumes	5125892	Pied d'assise 02P274			
MAUREPAS (STEU)	485-Puits à écumes	5125916	Raccord à bride 02P274			
MAUREPAS (STEU)	485-Puits à écumes	5126168	Clapet refoulement 02P274			
MAUREPAS (STEU)	485-Puits à écumes	5154704	Pompe à Flottants 02P274	FLYGT	CP3002	29/07/2024
MAUREPAS (STEU)	Mesure de niveau	5126089	Détecteur NH			
MAUREPAS (STEU)	Mesure de niveau	5126242	Détecteur NB			
MAUREPAS (STEU)	409-Matières de vidanges (ET01_MDV)	5125786	Vanne isolement tamis manuel			
MAUREPAS (STEU)	409-Matières de vidanges (ET01_MDV)	5125830	Electrovanne eau tamiseur			
MAUREPAS (STEU)	409-Matières de vidanges (ET01_MDV)	5125876	Poste de dépotage MDV			
MAUREPAS (STEU)	409-Matières de vidanges (ET01_MDV)	5125977	Bac de dégrillage manuel			
MAUREPAS (STEU)	409-Matières de vidanges (ET01_MDV)	5125999	Tamiseur MDV			
MAUREPAS (STEU)	409-Matières de vidanges (ET01_MDV)	5126278	Vanne isolement tamis électrique			
MAUREPAS (STEU)	409-Matières de vidanges (ET01_MDV)	5126500	Tamiseur MDV-Motoréducteur			
MAUREPAS (STEU)	Prélèvement Lixiviats	5211043	Prélèvement Lixiviats			
MAUREPAS (STEU)	409A-Relevage (ET01_MDV1)	5125864	Pied d'assise MDV1			
MAUREPAS (STEU)	409A-Relevage (ET01_MDV1)	5125895	Pompe MDV1			
MAUREPAS (STEU)	409A-Relevage (ET01_MDV1)	5125906	Vanne refoulement pompe MDV1			

MAUREPAS (STEU)	409A-Relevage (ET01_MDV1)	5125947	Détecteur NH MDV1		
MAUREPAS (STEU)	409A-Relevage (ET01_MDV1)	5125949	Barre de guidage agitateur MDV1		
MAUREPAS (STEU)	409A-Relevage (ET01_MDV1)	5126082	Bâche MDV1		
MAUREPAS (STEU)	409A-Relevage (ET01_MDV1)	5126096	Clapet refoulement pompe MDV1		
MAUREPAS (STEU)	409A-Relevage (ET01_MDV1)	5126199	Agitateur MDV1	FLYGT	SR4630-083705
MAUREPAS (STEU)	409A-Relevage (ET01_MDV1)	5126236	Barre de guidage MDV1		
MAUREPAS (STEU)	409A-Relevage (ET01_MDV1)	5126297	Détecteur NB MDV1		
MAUREPAS (STEU)	409B-Relevage (ET01_MDV2)	5125869	Détecteur NB MDV2		
MAUREPAS (STEU)	409B-Relevage (ET01_MDV2)	5125870	Pompe MDV2		
MAUREPAS (STEU)	409B-Relevage (ET01_MDV2)	5126001	Agitateur MDV2	FLYGT	SR4630.41
MAUREPAS (STEU)	409B-Relevage (ET01_MDV2)	5126021	Détecteur NH MDV2		
MAUREPAS (STEU)	409B-Relevage (ET01_MDV2)	5126060	Pied d'assise MDV2		
MAUREPAS (STEU)	409B-Relevage (ET01_MDV2)	5126122	Vanne refoulement pompe MDV2		
MAUREPAS (STEU)	409B-Relevage (ET01_MDV2)	5126129	Barre de guidage agitateur MDV2		
MAUREPAS (STEU)	409B-Relevage (ET01_MDV2)	5126212	Barre de guidage MDV2		
MAUREPAS (STEU)	409B-Relevage (ET01_MDV2)	5126273	Bâche MDV2		
MAUREPAS (STEU)	409B-Relevage (ET01_MDV2)	5126277	Clapet refoulement pompe MDV2		
MAUREPAS (STEU)	432A-Bassin d'orage 1	5125820	Canalisation de refoulement		
MAUREPAS (STEU)	432A-Bassin d'orage 1	5125853	Pied d'assise P1		
MAUREPAS (STEU)	432A-Bassin d'orage 1	5125965	Pompe de reprise 2	XYLEM	3127
MAUREPAS (STEU)	432A-Bassin d'orage 1	5126039	Agitateur 2		
MAUREPAS (STEU)	432A-Bassin d'orage 1	5126045	Barre de guidage P2		
MAUREPAS (STEU)	432A-Bassin d'orage 1	5126105	Pied d'assise P2		
MAUREPAS (STEU)	432A-Bassin d'orage 1	5126146	Barre de guidage P1		
MAUREPAS (STEU)	432A-Bassin d'orage 1	5126171	Barre de guidage A1		
MAUREPAS (STEU)	432A-Bassin d'orage 1	5126195	Agitateur 1		
MAUREPAS (STEU)	432A-Bassin d'orage 1	5126205	Barre de guidage A2		
MAUREPAS (STEU)	432A-Bassin d'orage 1	5126239	Vanne de transfert BT1 vers BT2		
MAUREPAS (STEU)	432A-Bassin d'orage 1	5126275	Pompe de reprise 1	XYLEM	3127
MAUREPAS (STEU)	Mesure de niveau	5126008	Détecteur NH BT1		
MAUREPAS (STEU)	Mesure de niveau	5126028	Transmetteur niveau BT1	ENDRESS+HAUSER	

MAUREPAS (STEU)	Mesure de niveau	5126223	Détecteur NB BT1			
MAUREPAS (STEU)	Mesure de niveau	5169335	Mesure de niveau BT1	VEGA	VEGAPULS C 11	23/10/2024
MAUREPAS (STEU)	432B-Bassin d'orage 2	5125816	Vanne refoulement P2			
MAUREPAS (STEU)	432B-Bassin d'orage 2	5125838	Clapet refoulement P1			
MAUREPAS (STEU)	432B-Bassin d'orage 2	5125851	Vanne refoulement P1			
MAUREPAS (STEU)	432B-Bassin d'orage 2	5125955	Pied d'assise hydroéjecteur			
MAUREPAS (STEU)	432B-Bassin d'orage 2	5126075	Hydroéjecteur BT2			
MAUREPAS (STEU)	432B-Bassin d'orage 2	5126085	Echelle à flotteur			
MAUREPAS (STEU)	432B-Bassin d'orage 2	5126095	Pompe de reprise 2			
MAUREPAS (STEU)	432B-Bassin d'orage 2	5126143	Barre de guidage P2			
MAUREPAS (STEU)	432B-Bassin d'orage 2	5126191	Canalisation de refoulement			
MAUREPAS (STEU)	432B-Bassin d'orage 2	5126202	Pied d'assise P2			
MAUREPAS (STEU)	432B-Bassin d'orage 2	5126204	Pied d'assise P1			
MAUREPAS (STEU)	432B-Bassin d'orage 2	5126219	Barre de guidage hydroéjecteur			
MAUREPAS (STEU)	432B-Bassin d'orage 2	5126251	Pompe de reprise 1			
MAUREPAS (STEU)	432B-Bassin d'orage 2	5126259	Clapet refoulement P2			
MAUREPAS (STEU)	432B-Bassin d'orage 2	5126299	Barre de guidage P1			
MAUREPAS (STEU)	Mesure de niveau	5125781	Détecteur NH BT2			
MAUREPAS (STEU)	Mesure de niveau	5126133	Transmetteur niveau BT2	ENDRESS HAUSER		
MAUREPAS (STEU)	Mesure de niveau	5126287	Détecteur NB BT2			
MAUREPAS (STEU)	Mesure de niveau	5127301	Mesure de niveau BT2	ENDRESS HAUSER		
MAUREPAS (STEU)	Mesure de débit	5125849	Canal de comptage file A	AQUALYSE	AV1000	
MAUREPAS (STEU)	Mesure de débit	5125885	Transmetteur / Débitmètre ETB			
MAUREPAS (STEU)	Mesure de débit	5126116	Transmetteur / Débitmètre Bypass			
MAUREPAS (STEU)	Mesure de débit	5126177	Transmetteur / Débitmètre ETA			
MAUREPAS (STEU)	Mesure de débit	5126237	Canal de comptage file B	AQUALYSE	AV1000	
MAUREPAS (STEU)	Mesure de débit	5126245	Canal de comptage Bypass	AQUALYSE	AV2500	
MAUREPAS (STEU)	Mesure de niveau	5125787	Détecteur niveau bypass			
MAUREPAS (STEU)	Mesure de niveau	5127312	Mesure de niveau pour débit canal B			
MAUREPAS (STEU)	Mesure de niveau	5127313	Mesure de niveau pour débit canal A			
MAUREPAS (STEU)	Mesure de niveau	5127314	Mesure de niveau pour débit canal Bypass			

MAUREPAS (STEU)	Mesure de pH	5127230	Sonde de pH ETA	HACH LANGE	PD1R1
MAUREPAS (STEU)	Mesure de pH	5127330	Sonde de pH ETB	HACH LANGE	PD1R1
MAUREPAS (STEU)	Mesure de turbidité	5125941	Transmetteur pH/Turbidité ETB	HACH LANGE	SC4500
MAUREPAS (STEU)	Mesure de turbidité	5126049	Transmetteur pH/Turbidité ETA	HACH LANGE	SC4500
MAUREPAS (STEU)	Mesure de turbidité	5127334	Sonde de turbidité ETA	HACH LANGE	LXV423.99.10000
MAUREPAS (STEU)	Mesure de turbidité	5127335	Sonde de turbidité ETB	HACH LANGE	LXV423.99.10000
MAUREPAS (STEU)	Point de prélèvement	5125815	Préleveur ETA	HACH LANGE	BU4011
MAUREPAS (STEU)	Point de prélèvement	5126109	Préleveur Bypass	ENDRESS+HAUSER	ASP2000
MAUREPAS (STEU)	Point de prélèvement	5126184	Préleveur ETB	HACH LANGE	BU4011
MAUREPAS (STEU)	711C-Surpresseur SOS	5125779	Clapet sortie surpresseur SOS		
MAUREPAS (STEU)	711A-Supresseur A	5125817	Surpresseur A	HIBON	SNH820
MAUREPAS (STEU)	711B-Supresseur B	5125868	Clapet sortie surpresseur B		
MAUREPAS (STEU)	711A-Supresseur A	5125913	Clapet sortie surpresseur A		
MAUREPAS (STEU)	711B-Supresseur B	5125970	Compensateur à bride surpresseur B	TECOFI	
MAUREPAS (STEU)	711C-Surpresseur SOS	5125993	Surpresseur SOS	HIBON	SNH820
MAUREPAS (STEU)	711A-Supresseur A	5126035	Vanne secours file A		DN300
MAUREPAS (STEU)	711B-Supresseur B	5126201	Surpresseur B	HIBON	SNH820
MAUREPAS (STEU)	711C-Surpresseur SOS	5126208	Compensateur à bride surpresseur SOS	TECOFI	
MAUREPAS (STEU)	711B-Supresseur B	5126230	Vanne secours file B		DN300
MAUREPAS (STEU)	711A-Supresseur A	5126285	Compensateur à bride surpresseur A	TECOFI	
MAUREPAS (STEU)	711A-Supresseur A	5126414	Surpresseur A-Soupape sécurité		
MAUREPAS (STEU)	711B-Supresseur B	5126419	Surpresseur B-Soupape sécurité		
MAUREPAS (STEU)	711C-Surpresseur SOS	5126420	Surpresseur SOS-Moteur	SCHORCH	KN7
MAUREPAS (STEU)	711B-Supresseur B	5126426	Surpresseur B-Filtre à air		
MAUREPAS (STEU)	711C-Surpresseur SOS	5126453	Surpresseur SOS - Bloc de surpression	HIBON	SNEA173
MAUREPAS (STEU)	711A-Supresseur A	5126455	Surpresseur A-Ventilateur caisson		
MAUREPAS (STEU)	711A-Supresseur A	5126460	Surpresseur A - Bloc de surpression	HIBON	SNEA173
MAUREPAS (STEU)	711C-Surpresseur SOS	5126463	Surpresseur SOS-Filtre à air		
MAUREPAS (STEU)	711C-Surpresseur SOS	5126466	Surpresseur SOS-Soupape sécurité		
MAUREPAS (STEU)	711C-Surpresseur SOS	5126473	Surpresseur SOS-Ventilateur caisson		
MAUREPAS (STEU)	711B-Supresseur B	5126478	Surpresseur B - Bloc de surpression	HIBON	SNEA173

MAUREPAS (STEU)	711A-Supresseur A	5126493	Surpresseur A-Filtre à air			
MAUREPAS (STEU)	711A-Supresseur A	5126503	Surpresseur A-Moteur	SCHORCH	KN7	
MAUREPAS (STEU)	711B-Supresseur B	5126508	Surpresseur B-Ventilateur caisson			
MAUREPAS (STEU)	711B-Supresseur B	5126514	Surpresseur B-Moteur	SCHORCH	KN7	
MAUREPAS (STEU)	711A-Supresseur A	5207013	Vanne secours file A-Servomoteur	BERNARD CONTROLS	AQ25	24/03/2025
MAUREPAS (STEU)	711B-Supresseur B	5207015	Vanne secours file B-Servomoteur	BERNARD CONTROLS	AQ25	24/03/2025
MAUREPAS (STEU)	Mesure de pression B	5125844	Transmetteur Débit air file B	ENDRESS+HAUSER	COMPART DXF 351	
MAUREPAS (STEU)	Mesure de pression A	5126209	Transmetteur Débit air file A	ENDRESS+HAUSER	COMPART DXF 351	
MAUREPAS (STEU)	Mesure de pression B	5127337	Capteur de pression air file B	ENDRESS+HAUSER		
MAUREPAS (STEU)	Mesure de pression A	5127338	Capteur de pression air file A	ENDRESS+HAUSER		
MAUREPAS (STEU)	Mesure de température B	5126088	Sonde Température air file B	ENDRESS+HAUSER	PT100	
MAUREPAS (STEU)	Mesure de température A	5126190	Sonde Température air file A	ENDRESS+HAUSER	PT100	
MAUREPAS (STEU)	6-File Boue	5125860	Vanne manuelle maillage boues			
MAUREPAS (STEU)	6-File Boue	5125917	Vanne manuelle maillage boues stockeur			
MAUREPAS (STEU)	6-File Boue	5125948	Vanne boues vers benne A	ORBINOX		
MAUREPAS (STEU)	6-File Boue	5125959	Filtre EI			
MAUREPAS (STEU)	6-File Boue	5126058	Vanne boues vers benne B			
MAUREPAS (STEU)	6-File Boue	5126138	Compresseur air centrifugeuse			
MAUREPAS (STEU)	6-File Boue	5126214	Vanne maillage Extraction A/B			
MAUREPAS (STEU)	6-File Boue	5126439	Vanne boues vers benne B-Servomoteur 03V108			
MAUREPAS (STEU)	6-File Boue	5126462	Vanne boues vers benne A-Servomoteur 03V107			
MAUREPAS (STEU)	6-File Boue	5210996	Point de prélèvement boues évacuée			
MAUREPAS (STEU)	640B-Extraction des boues	5125783	Pompe extraction boues 1 FB (03P302)			
MAUREPAS (STEU)	640B-Extraction des boues	5125881	Vanne aval pompe 03P303			
MAUREPAS (STEU)	640B-Extraction des boues	5125935	Pompe extraction boues 2 FB (03P303)			
MAUREPAS (STEU)	640A-Extraction des boues	5125967	Pompe extraction boues 2 FA (03P301)			
MAUREPAS (STEU)	640A-Extraction des boues	5125989	Pompe extraction boues 1 FA (03P300)			
MAUREPAS (STEU)	640A-Extraction des boues	5126080	Vanne amont pompe 03P300			
MAUREPAS (STEU)	640B-Extraction des boues	5126145	Vanne aval pompe 03P302			
MAUREPAS (STEU)	640B-Extraction des boues	5126153	Vanne amont pompe 03P303			
MAUREPAS (STEU)	640A-Extraction des boues	5126155	Vanne boues vers centrifugeuse A			

MAUREPAS (STEU)	640A-Extraction des boues	5126165	Vanne aval pompe 03P300		
MAUREPAS (STEU)	640B-Extraction des boues	5126178	Vanne amont pompe 03P302		
MAUREPAS (STEU)	640A-Extraction des boues	5126183	Vanne aval pompe 03P301		
MAUREPAS (STEU)	640B-Extraction des boues	5126260	Vanne boues vers centrifugeuse B		
MAUREPAS (STEU)	640A-Extraction des boues	5126280	Vanne amont pompe 03P301		
MAUREPAS (STEU)	640B-Extraction des boues	5126427	Pompe extraction boues 2 FB (03P303)-Rotor		
MAUREPAS (STEU)	640B-Extraction des boues	5126431	Pompe extraction boues 1 FB (03P302)-Stator		
MAUREPAS (STEU)	640A-Extraction des boues	5126432	Pompe extraction boues 1 FA (03P300)-Stator		
MAUREPAS (STEU)	640B-Extraction des boues	5126437	Pompe extraction boues 1 FB (03P302)-Rotor		
MAUREPAS (STEU)	640A-Extraction des boues	5126447	Pompe extraction boues 1 FA (03P300)-Moteur		
MAUREPAS (STEU)	640A-Extraction des boues	5126468	Pompe extraction boues 2 FA (03P301)-Moteur		
MAUREPAS (STEU)	640B-Extraction des boues	5126481	Pompe extraction boues 2 FB (03P303)-Stator		
MAUREPAS (STEU)	640B-Extraction des boues	5126482	Pompe extraction boues 1 FB (03P302)-Moteur		
MAUREPAS (STEU)	640B-Extraction des boues	5126483	Pompe extraction boues 2 FB (03P303)-Moteur	MARELLIMOTORI	MOT3~MA132SA4
MAUREPAS (STEU)	640A-Extraction des boues	5126490	Pompe extraction boues 1 FA (03P300)-Rotor		
MAUREPAS (STEU)	640A-Extraction des boues	5126491	Pompe extraction boues 2 FA (03P301)-Stator		
MAUREPAS (STEU)	640A-Extraction des boues	5126494	Pompe extraction boues 2 FA (03P301)-Rotor		
MAUREPAS (STEU)	642A-Centrifugeuse A	5125824	Pompe Gaveuse FA	SEEPEX	BTI10-24
MAUREPAS (STEU)	642A-Centrifugeuse A	5125841	FDC ouvert vanne 03V107	OMRON	D4N-1120-PH
MAUREPAS (STEU)	642A-Centrifugeuse A	5125842	EV lavage centrifugeuse file A		
MAUREPAS (STEU)	642B-Centrifugeuse B	5125859	FDC fermé vanne 03V100	OMRON	D4N-1120-PH
MAUREPAS (STEU)	642A-Centrifugeuse A	5125911	Détecteur trémie pompe gaveuse FA		
MAUREPAS (STEU)	642B-Centrifugeuse B	5125914	Clapet circuit eau lavage vers centrifugeuse B		
MAUREPAS (STEU)	642A-Centrifugeuse A	5125936	Vanne refoulement pompe gaveuse FA	TECOFI	
MAUREPAS (STEU)	642A-Centrifugeuse A	5125990	Vanne amont débitmètre boues FA		
MAUREPAS (STEU)	642B-Centrifugeuse B	5126003	Vanne amont débitmètre boues FB		
MAUREPAS (STEU)	642A-Centrifugeuse A	5126014	FDC fermé vanne 03V107	OMRON	D4N-1120-PH
MAUREPAS (STEU)	642B-Centrifugeuse B	5126023	Vanne manuelle lavage vers centrifugeuse B		
MAUREPAS (STEU)	642B-Centrifugeuse B	5126034	FDC ouvert vanne 03V100	OMRON	D4N-1120-PH
MAUREPAS (STEU)	642B-Centrifugeuse B	5126054	Pompe Gaveuse FB	SEEPEX	BTI10-24
MAUREPAS (STEU)	642A-Centrifugeuse A	5126071	Vanne manuelle lavage vers centrifugeuse A		

MAUREPAS (STEU)	642B-Centrifugeuse B	5126084	Vanne évacuation eaux centrifugeuse FB	ORBINOX	O,S,247202-009	
MAUREPAS (STEU)	642A-Centrifugeuse A	5126154	Vanne évacuation eaux centrifugeuse FA	ORBINOX	O,S,247202-009	
MAUREPAS (STEU)	642B-Centrifugeuse B	5126162	Centrifugeuse B	ALPHA LAVAL	DSNX4555	01/01/1998
MAUREPAS (STEU)	642B-Centrifugeuse B	5126215	Détecteur trémie pompe gaveuse FB			
MAUREPAS (STEU)	642B-Centrifugeuse B	5126224	EV lavage centrifugeuse file B			
MAUREPAS (STEU)	642B-Centrifugeuse B	5126292	Vanne refoulement pompe gaveuse FB	TECOFI		
MAUREPAS (STEU)	642A-Centrifugeuse A	5126294	Centrifugeuse A	ALPHA LAVAL	DSNX4550	
MAUREPAS (STEU)	642A-Centrifugeuse A	5126302	Clapet circuit eau lavage vers centrifugeuse A			
MAUREPAS (STEU)	642B-Centrifugeuse B	5126430	Pompe Gaveuse FB-Moteur			
MAUREPAS (STEU)	642A-Centrifugeuse A	5126434	Pompe Gaveuse FA-Rotor			
MAUREPAS (STEU)	642B-Centrifugeuse B	5126443	Centrifugeuse B-Moteur	ABB	IEC 250 S/M 65	
MAUREPAS (STEU)	642B-Centrifugeuse B	5126448	Vanne évacuation eaux centrifugeuse FB-Verin 03V100			
MAUREPAS (STEU)	642B-Centrifugeuse B	5126451	Pompe Gaveuse FB-Trémie			
MAUREPAS (STEU)	642B-Centrifugeuse B	5126454	Pompe Gaveuse FB-Stator			
MAUREPAS (STEU)	642B-Centrifugeuse B	5126456	Pompe Gaveuse FB-Malaxeur			
MAUREPAS (STEU)	642B-Centrifugeuse B	5126477	Centrifugeuse B-Détecteur capot			
MAUREPAS (STEU)	642A-Centrifugeuse A	5126480	Pompe Gaveuse FA-Stator			
MAUREPAS (STEU)	642A-Centrifugeuse A	5126484	Centrifugeuse A-Moteur	ABB	IEC 250 S/M 65	
MAUREPAS (STEU)	642A-Centrifugeuse A	5126486	Pompe Gaveuse FA-Moteur			
MAUREPAS (STEU)	642A-Centrifugeuse A	5126489	Vanne évacuation eaux centrifugeuse FA-Verin 03V107			
MAUREPAS (STEU)	642B-Centrifugeuse B	5126510	Pompe Gaveuse FB-Rotor			
MAUREPAS (STEU)	642A-Centrifugeuse A	5126512	Pompe Gaveuse FA-Malaxeur			
MAUREPAS (STEU)	642A-Centrifugeuse A	5126515	Pompe Gaveuse FA-Trémie			
MAUREPAS (STEU)	642A-Centrifugeuse A	5211027	Vanne prélèvement boue amont FA			
MAUREPAS (STEU)	642A-Centrifugeuse A	5211028	Vanne prélèvement boue amont FB			
MAUREPAS (STEU)	Mesure de température	5125825	Capteur température centrifugeuse B			
MAUREPAS (STEU)	Mesure de température	5126274	Capteur température centrifugeuse A			
MAUREPAS (STEU)	Mesure de température	5126488	Centrifugeuse A - Détecteur capot			
MAUREPAS (STEU)	Mesure de vitesse	5126009	Capteur vitesse centrifugeuse A			
MAUREPAS (STEU)	Mesure de vitesse	5126070	Capteur vitesse centrifugeuse B			
MAUREPAS (STEU)	Mesure de débit de boues FA	5125919	Transmetteur débit boues extraites FA			

MAUREPAS (STEU)	Mesure de débit de boues FB	5126016	Débitmètre boues extraites FB	SIEMENS	SITRANS F M MAGFLO MAG 5000
MAUREPAS (STEU)	Mesure de débit de boues FB	5126020	Transmetteur débit boues extraites FB		
MAUREPAS (STEU)	Mesure de débit de boues FA	5126248	Débitmètre boues extraites FA	SIEMENS	SITRANS F M MAGFLO MAG 5000
MAUREPAS (STEU)	Mesure de matières en suspension (MES) FB	5125852	Transmetteur MES en ligne boues FB	HACH LANGE	SC200
MAUREPAS (STEU)	Mesure de matières en suspension (MES) FA	5125877	Transmetteur MES en ligne boues FA	HACH LANGE	SC200
MAUREPAS (STEU)	Mesure de matières en suspension (MES) FB	5127340	Mesure MES en ligne boues FB	HACH LANGE	
MAUREPAS (STEU)	Mesure de matières en suspension (MES) FA	5127341	Mesure MES en ligne boues FA	HACH LANGE	
MAUREPAS (STEU)	615-Cuve à flottants	5126057	Pompe vidange flottants (03P307)	SEEPEX	SKF10/1/603
MAUREPAS (STEU)	615-Cuve à flottants	5126169	Cuve à Flottants		
MAUREPAS (STEU)	615-Cuve à flottants	5126189	Vanne amont 03P307		
MAUREPAS (STEU)	615-Cuve à flottants	5126232	Vanne flottants vers centrifugeuse A		
MAUREPAS (STEU)	615-Cuve à flottants	5126309	Vanne flottants vers centrifugeuse B		
MAUREPAS (STEU)	615-Cuve à flottants	5126485	Pompe vidange flottants (03P307)-Rotor		
MAUREPAS (STEU)	615-Cuve à flottants	5126505	Pompe vidange flottants (03P307)-Stator	TECOFI	
MAUREPAS (STEU)	615-Cuve à flottants	5126516	Pompe vidange flottants (03P307)-Moteur		
MAUREPAS (STEU)	Mesure de niveau	5125796	Détecteur NB Cuve flottants		
MAUREPAS (STEU)	Mesure de niveau	5125878	Détecteur NH Cuve flottants		
MAUREPAS (STEU)	72-Ventilation des locaux	5125894	Ensemble gaine extraction prétraitement		
MAUREPAS (STEU)	72-Ventilation des locaux	5125960	Aérotherme	FRICO	SE 06N
MAUREPAS (STEU)	72-Ventilation des locaux	5125994	Ensemble gaine désodorisation		
MAUREPAS (STEU)	72-Ventilation des locaux	5126091	Ventilateur Local surpresseur 2		
MAUREPAS (STEU)	72-Ventilation des locaux	5126115	Extracteur station		
MAUREPAS (STEU)	72-Ventilation des locaux	5126141	Extracteur poste HT		
MAUREPAS (STEU)	72-Ventilation des locaux	5126210	Ventilateur Local surpresseur 1	FRANCE AIR	HELIPAC M
MAUREPAS (STEU)	73A-Désodorisation Amont	5125963	Charbon actif		
MAUREPAS (STEU)	73A-Désodorisation Amont	5126037	Sonde de Niveau		
MAUREPAS (STEU)	73A-Désodorisation Amont	5126044	Electrovanne	BURKERT	5282 A 20,0 NBR MS
MAUREPAS (STEU)	73A-Désodorisation Amont	5126086	Extracteur		
MAUREPAS (STEU)	732A-Tour Acide	5125785	Garnitures tour 1		
MAUREPAS (STEU)	732A-Tour Acide	5125798	Pompe recirculation tour 1		

MAUREPAS (STEU)	732A-Tour Acide	5125822	Vanne vidange tour 1	
MAUREPAS (STEU)	732A-Tour Acide	5125954	Détecteur NB tour 1	
MAUREPAS (STEU)	732A-Tour Acide	5126069	Détecteur NH tour 1	
MAUREPAS (STEU)	732A-Tour Acide	5126125	Electrovanne eau tour 1	
MAUREPAS (STEU)	732A-Tour Acide	5126179	Détecteur NI tour 1	
MAUREPAS (STEU)	732A-Tour Acide	5126306	Tour 1 (Acide)	
MAUREPAS (STEU)	732A-Tour Acide	5126307	Diffuseurs tour 1	
MAUREPAS (STEU)	mesure de pH Tour Acide	5125969	Transmetteur pH tour 1	
MAUREPAS (STEU)	mesure de pH Tour Acide	5127331	Capteur de pH Tour 1	
MAUREPAS (STEU)	732B-Tour Oxydante (Javel)	5125792	Détecteur NH tour 2	
MAUREPAS (STEU)	732B-Tour Oxydante (Javel)	5125854	Détecteur NI tour 2	
MAUREPAS (STEU)	732B-Tour Oxydante (Javel)	5125857	Vanne vidange tour 2	
MAUREPAS (STEU)	732B-Tour Oxydante (Javel)	5125926	Diffuseurs tour 2	
MAUREPAS (STEU)	732B-Tour Oxydante (Javel)	5126076	Garnitures tour 2	
MAUREPAS (STEU)	732B-Tour Oxydante (Javel)	5126090	Electrovanne eau tour 2	
MAUREPAS (STEU)	732B-Tour Oxydante (Javel)	5126157	Détecteur NB tour 2	
MAUREPAS (STEU)	732B-Tour Oxydante (Javel)	5126198	Pompe recirculation tour 2	
MAUREPAS (STEU)	732B-Tour Oxydante (Javel)	5126267	Tour 2 (Oxydante)	
MAUREPAS (STEU)	Mesure pH Tour Oxydante	5125867	Transmetteur pH/redox tour 2	
MAUREPAS (STEU)	Mesure pH Tour Oxydante	5127332	Capteur de pH Tour 2	
MAUREPAS (STEU)	Mesure Redox Tour Oxydante	5127342	Capteur Redox Tour 2	
MAUREPAS (STEU)	732C-Tour Basique (Soude)	5125814	Détecteur NB tour 3	
MAUREPAS (STEU)	732C-Tour Basique (Soude)	5125879	Détecteur NI tour 3	
MAUREPAS (STEU)	732C-Tour Basique (Soude)	5125981	Détecteur NH tour 3	
MAUREPAS (STEU)	732C-Tour Basique (Soude)	5126068	Garnitures tour 3	
MAUREPAS (STEU)	732C-Tour Basique (Soude)	5126132	Tour 3 (Basique)	
MAUREPAS (STEU)	732C-Tour Basique (Soude)	5126136	Electrovanne eau tour 3	GEMU
MAUREPAS (STEU)	732C-Tour Basique (Soude)	5126268	Vanne vidange tour 3	
MAUREPAS (STEU)	732C-Tour Basique (Soude)	5126271	Diffuseurs tour 3	
MAUREPAS (STEU)	732C-Tour Basique (Soude)	5126291	Pompe recirculation tour 3	
MAUREPAS (STEU)	Mesure pH Tour Basique	5125900	Transmetteur pH/redox tour 3	

MAUREPAS (STEU)	Mesure pH Tour Basique	5127333	Capteur de pH Tour 3		
MAUREPAS (STEU)	Mesure Redox Tour Basique	5127343	Capteur Redox Tour 3		
MAUREPAS (STEU)	801-Dépotage	5125795	Cuve de stockage		
MAUREPAS (STEU)	801-Dépotage	5125873	Canalisation injection file B		
MAUREPAS (STEU)	801-Dépotage	5125975	Pompe injection file A	WATSON MARLOW	
MAUREPAS (STEU)	801-Dépotage	5125986	Accessoires canalisations injection file B		
MAUREPAS (STEU)	801-Dépotage	5126007	Accessoires canalisations injection file A		
MAUREPAS (STEU)	801-Dépotage	5126131	Aire de dépotage		
MAUREPAS (STEU)	801-Dépotage	5126222	Pompe injection file B	WATSON MARLOW	
MAUREPAS (STEU)	801-Dépotage	5126228	Canalisation injection file A		
MAUREPAS (STEU)	801-Dépotage	5126290	Détecteur de fuite rétention		
MAUREPAS (STEU)	810-Polymère	5125760	Préparation Polymère	METALIFE	
MAUREPAS (STEU)	810-Polymère	5125763	Agitateur prépa polymère 2	DOSAPRO MILTON ROY	AM90SAA8
MAUREPAS (STEU)	810-Polymère	5125790	Agitateur prépa polymère 1	AEG	
MAUREPAS (STEU)	810-Polymère	5125806	Vanne polymère vers boue FA		
MAUREPAS (STEU)	810-Polymère	5125837	Indicateur débit eau polymère		
MAUREPAS (STEU)	810-Polymère	5125839	Pompe Polymère file B		
MAUREPAS (STEU)	810-Polymère	5125883	Electrovanne eau		
MAUREPAS (STEU)	810-Polymère	5125886	Filtre eau Polymère		
MAUREPAS (STEU)	810-Polymère	5125897	Vanne polymère vers boue FB		
MAUREPAS (STEU)	810-Polymère	5125922	Vanne vidange polymère 1		
MAUREPAS (STEU)	810-Polymère	5125929	Vanne aval pompe 03P305		
MAUREPAS (STEU)	810-Polymère	5125995	Vanne amont pompe 03P321		
MAUREPAS (STEU)	810-Polymère	5126041	Vanne vidange polymère 3		
MAUREPAS (STEU)	810-Polymère	5126051	Anneau lubrification canalisation boues		
MAUREPAS (STEU)	810-Polymère	5126063	Vanne amont pompe 03P305		
MAUREPAS (STEU)	810-Polymère	5126067	Clapet polymère vers boue FA		
MAUREPAS (STEU)	810-Polymère	5126127	Pompe lubrification aval pompes gaveuses	SEEPEX	MD012-24
MAUREPAS (STEU)	810-Polymère	5126187	Vanne vidange polymère 2		
MAUREPAS (STEU)	810-Polymère	5126220	Clapet polymère vers boue FB		
MAUREPAS (STEU)	810-Polymère	5126256	Pompe Polymère file A		

MAUREPAS (STEU)	810-Polymère	5126270	Vanne aval pompe 03P321	
MAUREPAS (STEU)	810-Polymère	5210999	Stockage polymère	
MAUREPAS (STEU)	Mesure de volume eau	5126099	Compteur eau polymère	
MAUREPAS (STEU)	Mesure de débit A	5125819	Débitmètre polymère FA	
MAUREPAS (STEU)	Mesure de débit A	5126052	Transmetteur débit polymère FA	
MAUREPAS (STEU)	Mesure de débit B	5125874	Débitmètre polymère FB	
MAUREPAS (STEU)	Mesure de débit B	5126265	Transmetteur débit polymère FB	
MAUREPAS (STEU)	832-Chaux	5125776	Dévouteur silo chaux	
MAUREPAS (STEU)	832-Chaux	5125794	Vis injection chaux FB	
MAUREPAS (STEU)	832-Chaux	5125833	Soupape silo chaux	
MAUREPAS (STEU)	832-Chaux	5125882	Doseur chaux FA	
MAUREPAS (STEU)	832-Chaux	5125984	Silo à chaux	
MAUREPAS (STEU)	832-Chaux	5126046	Doseur chaux FB	
MAUREPAS (STEU)	832-Chaux	5126065	Vis injection chaux FA	
MAUREPAS (STEU)	832-Chaux	5126113	Vis transfert chaux FA	
MAUREPAS (STEU)	832-Chaux	5126263	Vis transfert chaux FB	
MAUREPAS (STEU)	Mesure de poids	5126246	Peson silo à chaux	
MAUREPAS (STEU)	836-Soude	5125957	Pompe doseuse soude vers tour 3	
MAUREPAS (STEU)	836-Soude	5125962	Pompe doseuse soude vers tour 2	
MAUREPAS (STEU)	836-Soude	5126206	Poste dépotage Soude	
MAUREPAS (STEU)	836-Soude	5126207	Vanne dépotage cuve Soude	
MAUREPAS (STEU)	836-Soude	5126253	Cuve stockage Soude	VENTACID
MAUREPAS (STEU)	Mesure de niveau	5126094	NH Cuve stockage Soude	
MAUREPAS (STEU)	Mesure de niveau	5126193	NB Cuve stockage Soude	
MAUREPAS (STEU)	Mesure de niveau	5127315	Indicateur niveau stockage Soude	
MAUREPAS (STEU)	841-Acide sulfurique	5125880	Cuve stockage Acide Sulfurique	
MAUREPAS (STEU)	841-Acide sulfurique	5125924	Pompe doseuse Acide Sulfurique vers tour 1	
MAUREPAS (STEU)	841-Acide sulfurique	5126042	Poste dépotage Acide Sulfurique	
MAUREPAS (STEU)	841-Acide sulfurique	5126293	Vanne dépotage cuve Acide Sulfurique	
MAUREPAS (STEU)	Mesure de niveau	5125991	NB Cuve stockage Acide Sulfurique	
MAUREPAS (STEU)	Mesure de niveau	5126149	NH Cuve stockage Acide Sulfurique	

MAUREPAS (STEU)	Mesure de niveau	5127316	Indicateur niveau stockage Acide Sulfurique			
MAUREPAS (STEU)	851-Javel	5125766	Vanne dépotage cuve Javel			
MAUREPAS (STEU)	851-Javel	5125858	Pompe doseuse javel vers tour 3			
MAUREPAS (STEU)	851-Javel	5125945	Poste dépotage Javel			
MAUREPAS (STEU)	851-Javel	5126004	Cuve stockage Javel	VENTACID		
MAUREPAS (STEU)	851-Javel	5126254	Pompe doseuse javel vers tour 2			
MAUREPAS (STEU)	Mesure de niveau	5125905	NH Cuve stockage Javel			
MAUREPAS (STEU)	Mesure de niveau	5126083	NB Cuve stockage Javel			
MAUREPAS (STEU)	Mesure de niveau	5127328	Indicateur niveau stockage Javel			
MAUREPAS (STEU)	931-Poste HT	5075970	Cellule arrivée 1			
MAUREPAS (STEU)	931-Poste HT	5075971	Transformateur HT	NEXUS	630KVA HUILE	
MAUREPAS (STEU)	931-Poste HT	5075975	Cellule arrivée 2			
MAUREPAS (STEU)	931-Poste HT	5075978	Cellule protection transfo			
MAUREPAS (STEU)	931-Poste HT	5075982	Batterie de condensateur			
MAUREPAS (STEU)	Comptage énergie électrique	5064658	Compteur électrique			
MAUREPAS (STEU)	933-Secours électrique	5028486	Groupe Electrogène	SDMO	GS500 IV A	01/01/1998
MAUREPAS (STEU)	933-Secours électrique	5075987	Inverseur de source			
MAUREPAS (STEU)	933-Secours électrique	5125771	Cuve de stockage fioul			
MAUREPAS (STEU)	933-Secours électrique	5125840	Cuve de stockage fioul - Accessoires et canalisation			
MAUREPAS (STEU)	933-Secours électrique	5125856	Cuve de stockage fioul - pompe de transfert manuel			
MAUREPAS (STEU)	933-Secours électrique	5125940	Onduleur			
MAUREPAS (STEU)	933-Secours électrique	5126110	Cuve de stockage fioul - pompe de transfert électrique			
MAUREPAS (STEU)	933-Secours électrique	5126304	Cuve de stockage fioul - détecteur de fuite			
MAUREPAS (STEU)	933-Secours électrique	5126418	Groupe Electrogène-Accessoires			
MAUREPAS (STEU)	933-Secours électrique	5126435	Groupe Electrogène-Réservoir intermédiaire			
MAUREPAS (STEU)	933-Secours électrique	5126464	Groupe Electrogène-Moteur	VOLVO PENTA	TAD1631G	
MAUREPAS (STEU)	933-Secours électrique	5126499	Groupe Electrogène-Panneau de commande			
MAUREPAS (STEU)	933-Secours électrique	5126502	Groupe Electrogène-Alternateur		47.TL10 C6/4	
MAUREPAS (STEU)	mesure niveau fuel	5127329	Mesure de niveau fioul			
MAUREPAS (STEU)	934A ET00	5075986	Armoire TGBT			
MAUREPAS (STEU)	934A ET00	5137408	Disjoncteur Général BT			

MAUREPAS (STEU)	934B ET01	5125901	TGBT ET01-2		
MAUREPAS (STEU)	934B ET01	5126006	TGBT ET01-1		
MAUREPAS (STEU)	934B ET01	5126295	Coffret de commande MDV		
MAUREPAS (STEU)	934B ET01	5137410	Variateur pompe 01P110		
MAUREPAS (STEU)	934B ET01	5137411	Variateur pompe 01P111		
MAUREPAS (STEU)	934C ET02	5125797	Variateur 02P223	SCHNEIDER	
MAUREPAS (STEU)	934C ET02	5125800	Variateur 02P220	SCHNEIDER	
MAUREPAS (STEU)	934C ET02	5125807	Climatisation 3 armoire		
MAUREPAS (STEU)	934C ET02	5125818	Variateur 02P260	SCHNEIDER	
MAUREPAS (STEU)	934C ET02	5125834	TGBT ET02		
MAUREPAS (STEU)	934C ET02	5125847	Armoire de commande pont A		
MAUREPAS (STEU)	934C ET02	5125884	Variateur 02S271	SCHNEIDER	ATV 630C13N4
MAUREPAS (STEU)	934C ET02	5125899	Variateur 02P222	SCHNEIDER	
MAUREPAS (STEU)	934C ET02	5125902	Variateur 02P219	SCHNEIDER	
MAUREPAS (STEU)	934C ET02	5125920	Variateur 02S270	SCHNEIDER	ATV 630C13N4
MAUREPAS (STEU)	934C ET02	5125925	Variateur 02P261	SCHNEIDER	
MAUREPAS (STEU)	934C ET02	5125930	Variateur 02P259	SCHNEIDER	
MAUREPAS (STEU)	934C ET02	5125933	Armoire commande EI		
MAUREPAS (STEU)	934C ET02	5126002	Variateur 02S272	SCHNEIDER	ATV 630C13N4
MAUREPAS (STEU)	934C ET02	5126024	Variateur 02P263	SCHNEIDER	
MAUREPAS (STEU)	934C ET02	5126097	Variateur 02P262	SCHNEIDER	
MAUREPAS (STEU)	934C ET02	5126172	Variateur 02P221	SCHNEIDER	
MAUREPAS (STEU)	934C ET02	5126181	Armoire de commande pont B		
MAUREPAS (STEU)	934C ET02	5126185	Climatisation 1 armoire		
MAUREPAS (STEU)	934C ET02	5126238	Climatisation 2 armoire		
MAUREPAS (STEU)	934D ET03 ET04	5125848	Armoire de commande préparation polymère		
MAUREPAS (STEU)	934D ET03 ET04	5126087	TGBT ET03		
MAUREPAS (STEU)	934D ET03 ET04	5126092	Variateur pompe 03P301		
MAUREPAS (STEU)	934D ET03 ET04	5126106	Variateur pompe 03P300		
MAUREPAS (STEU)	934D ET03 ET04	5126108	Variateur pompe 03P302		
MAUREPAS (STEU)	934D ET03 ET04	5126186	TGBT ET04		

MAUREPAS (STEU)	934D ET03 ET04	5126249	Variateur pompe 03P303		
MAUREPAS (STEU)	935-Supervision	5125773	Equipements de communication		
MAUREPAS (STEU)	935-Supervision	5125784	IHM ET02		
MAUREPAS (STEU)	935-Supervision	5125832	Télétransmetteur	SOFREL	S550
MAUREPAS (STEU)	935-Supervision	5125861	IHM ET01		
MAUREPAS (STEU)	935-Supervision	5126056	IHM ET03/ET04	SCHNEIDER	MAGELIS HMIGTU
MAUREPAS (STEU)	935-Supervision	5126216	Poste de supervision		
MAUREPAS (STEU)	936-Automates	5125871	Automate ET01		
MAUREPAS (STEU)	936-Automates	5126137	Automate ET02		
MAUREPAS (STEU)	936-Automates	5126229	Automate ET03/ET04	SCHNEIDER	M340
MAUREPAS - DESODO ETANG DE LA COURANCE	Général site	5187912	Eclairage extérieur		
MAUREPAS - DESODO ETANG DE LA COURANCE	Général site	5187915	Tampon d'accés		
MAUREPAS - DESODO ETANG DE LA COURANCE	Général site	5187918	Centrale détection gaz		
MAUREPAS - DESODO ETANG DE LA COURANCE	Général site	5187919	Capteur fixe H2S		
MAUREPAS - DESODO ETANG DE LA COURANCE	Comptage AEP	5064637	Compteur Eau		
MAUREPAS - DESODO ETANG DE LA COURANCE	Désodorisation	5002545	Cuve de stockage		
MAUREPAS - DESODO ETANG DE LA COURANCE	Désodorisation	5187933	Ventilateur désodo		
MAUREPAS - DESODO ETANG DE LA COURANCE	Désodorisation	5187934	Accessoires canalisation		
MAUREPAS - DESODO ETANG DE LA COURANCE	Désodorisation	5187935	Electrovanne alimentation AEP		
MAUREPAS - DESODO ETANG DE LA COURANCE	Désodorisation	5187939	Vanne d'isolement AEP		
MAUREPAS - DESODO ETANG DE LA COURANCE	Electricité et contrôle commande	5187928	Station de télétransmission		
MAUREPAS - DESODO ETANG DE LA COURANCE	Electricité et contrôle commande	5187929	Coffret Télétransmission		
MAUREPAS - DESODO ETANG DE LA COURANCE	Electricité et contrôle commande	5187930	Coffret alimentation électriques		
MAUREPAS - DESODO ETANG DE LA COURANCE	Comptage énergie électrique	5002544	Compteur électrique		

6.9 Bilans mensuels STEU

- **STATION DE MAUREPAS**

Principaux chiffres
Rapport du mois de Janvier 2025

Paramètres généraux

		Valeurs	Unités
Energie électrique	Puissance active	86 090	kWh/mois
Eau potable	Volume total		m³
Eaux brutes	Volume total	232 456	m³
	Moyenne journalière	7 499	m³/jour
Eaux épurées	Volume total	224 985	m³
	Volume nominal	***8 900***	m³
	Moyenne journalière	7 258	m³/jour
Pluviométrie	Cumul pluviométrique	109,80	mm
Bassins biologiques	Concentration moy	5,71	g/l

Suivi des charges polluantes

			DBO_5	DCO	MES	N-NH4	NGL	P_{total}
	Nb Analyses mensuelles	nb	2	5	5	2	2	2
Eaux brutes	Concentration moy.	mg/l	188	413	175	53	76	8
	Concentration max.	mg/l	203	762	284	61	96	9
	Charge max.	kg/j	1305	3715	1640	296	466	45
	Capacité nominal station	*kg/j*	*2800*	*6600*	*3800*	*x*	*x*	*130*
Eaux épurées	Concentration moy.	mg/l	3,8	23,1	5,9	19,9	25,0	0,2
	Concentration max.	mg/l	4,6	28,1	8,2	39,2	47,5	0,3
	Seuils concentration max.	*mg/l*	*< 10*	*< 50*	*< 20*	*< 2*	*< 10*	*< 1,0*
	Concentration rédhibitoire	*mg/l*	*< 20*	*< 100*	*< 40*			
	Charge max.	kg/j	20	242	55	175	213	1
Rdt	Rendement moyen	%	98	93	96	70	75	97
	Rendement min	*%*	*> 80*	*> 75*	*> 90*	*x*	*> 70*	*> 80*

File boue

		Valeurs	Unités
A6	Boues extraites	3 925	m3/mois
	Concentration	10,2	g/l
	MS extraites	41 991	kg/mois
S6a	Boue évacuée vers compostage	259 460	kg/mois

Sous produits file eau

		Valeurs	Unités
S11	Refus de dégrillage	14	Nb bacs
S11	Refus de dégrillage	6 468	kg/mois
S10	Sables évacués	11 020	kg/mois
S9	Huile et graisse évacuée	8 880	kg/mois

Réactifs utilisés

		Valeurs	Unités
S14	Sel de fer - file eau	3 565	kgPC/mois
S14	FeCl3 à 40% - file eau	5 952	l/mois
S15	Polymère - file boue	461	kgPC/mois
S15	Polymère préparée - file boue	211 695	l/mois

Principaux chiffres
Rapport du mois de Février 2025

Paramètres généraux

		Valeurs	Unités
Energie électrique	Puissance active	81 284	kWh/mois
Eau potable	Volume total	0,00	m³
Eaux brutes	Volume total	170 388	m³
	Moyenne journalière	6 085	m³/jour
Eaux épurées	Volume total	162 650	m³
	Volume nominal	***8 900***	m³
	Moyenne journalière	5 809	m³/jour
Pluviométrie	Cumul pluviométrique	43,90	mm
Bassins biologiques	Concentration moy	5,97	g/l

Suivi des charges polluantes

			DBO_5	DCO	MES	N-NH4	NGL	P_{total}
	Nb Analyses mensuelles	nb	2	4	4	2	2	2
Eaux brutes	Concentration moy.	mg/l	173	553	186	54	78	8
	Concentration max.	mg/l	216	848	276	56	82	8
	Charge max.	kg/j	1194	6654	1695	308	450	46
	Capacité nominal station	*kg/j*	*2800*	*6600*	*3800*	*x*	*x*	*130*
Eaux épurées	Concentration moy.	mg/l	3,0	25,8	4,3	0,4	3,2	0,3
	Concentration max.	mg/l	3,0	27,3	5,6	0,4	3,3	0,3
	Seuils concentration max.	*mg/l*	*< 10*	*< 50*	*< 20*	*< 2*	*< 10*	*< 1,0*
	Concentration rédhibitoire	*mg/l*	*< 20*	*< 100*	*< 40*			
	Charge max.	kg/j	16	185	29	2	18	2
Rdt	Rendement moyen	%	98	95	97	99	96	96
	Rendement min	*%*	*> 80*	*> 75*	*> 90*	*x*	*> 70*	*> 80*

File boue

		Valeurs	Unités
A6	Boues extraites	5 442	m3/mois
	Concentration	11,4	g/l
	MS extraites	70 594	kg/mois
S6a	Boue évacuée vers compostage	367 980	kg/mois

Sous produits file eau

		Valeurs	Unités
S11	Refus de dégrillage	26	Nb bacs
S11	Refus de dégrillage	12 012	kg/mois
S10	Sables évacués	0	kg/mois
S9	Huile et graisse évacuée	0	kg/mois

Réactifs utilisés

		Valeurs	Unités
S14	Sel de fer - file eau	2 768	kgPC/mois
S14	FeCl3 à 40% - file eau	4 599	l/mois
S15	Polymère - file boue	837	kgPC/mois
S15	Polymère préparée - file boue	431 333	l/mois

Principaux chiffres
Rapport du mois de Mars 2025

Paramètres généraux

		Valeurs	Unités
Energie électrique	Puissance active	82 205	kWh/mois
Eau potable	Volume total	396,23	m³
Eaux brutes	Volume total	155 484	m³
	Moyenne journalière	5 016	m³/jour
Eaux épurées	Volume total	150 556	m³
	Volume nominal	***8 900***	m³
	Moyenne journalière	4 857	m³/jour
Pluviométrie	Cumul pluviométrique	25,70	mm
Bassins biologiques	Concentration moy	5,28	g/l

Suivi des charges polluantes

			DBO_5	DCO	MES	N-NH4	NGL	P_{total}
	Nb Analyses mensuelles	nb	2	5	5	2	2	2
Eaux brutes	Concentration moy.	mg/l	275	768	284	59	84	9
	Concentration max.	mg/l	365	950	426	62	90	10
	Charge max.	kg/j	1853	5361	2322	293	458	51
	Capacité nominal station	*kg/j*	*2800*	*6600*	*3800*	*x*	*x*	*130*
Eaux épurées	Concentration moy.	mg/l	4,0	27,5	5,0	0,8	3,5	0,2
	Concentration max.	mg/l	5,0	32,0	7,6	1,0	4,3	0,3
	Seuils concentration max.	*mg/l*	*< 10*	*< 50*	*< 20*	*< 2*	*< 10*	*< 1,0*
	Concentration rédhibitoire	*mg/l*	*< 20*	*< 100*	*< 40*			
	Charge max.	kg/j	22	141	35	5	19	1
Rdt	Rendement moyen	%	98	96	98	99	96	97
	Rendement min	*%*	*> 80*	*> 75*	*> 90*	*x*	*> 70*	*> 80*

File boue

		Valeurs	Unités
A6	Boues extraites	6 350	m3/mois
	Concentration	8,5	g/l
	MS extraites	60 340	kg/mois
S6a	Boue évacuée vers compostage	349 560	kg/mois

Sous produits file eau

		Valeurs	Unités
S11	Refus de dégrillage	14	Nb bacs
S11	Refus de dégrillage	6 468	kg/mois
S10	Sables évacués	0	kg/mois
S9	Huile et graisse évacuée	0	kg/mois

Réactifs utilisés

		Valeurs	Unités
S14	Sel de fer - file eau	2 989	kgPC/mois
S14	FeCl3 à 40% - file eau	5 004	l/mois
S15	Polymère - file boue	708	kgPC/mois
S15	Polymère préparée - file boue	366 357	l/mois

Principaux chiffres
Rapport du mois de Avril 2025

Paramètres généraux

		Valeurs	Unités
Energie électrique	Puissance active	74 466	kWh/mois
Eau potable	Volume total	224,47	m³
Eaux brutes	Volume total	137 768	m³
	Moyenne journalière	4 592	m³/jour
Eaux épurées	Volume total	151 278	m³
	Volume nominal	***8 900***	m³
	Moyenne journalière	5 043	m³/jour
Pluviométrie	Cumul pluviométrique	26,80	mm
Bassins biologiques	Concentration moy	5,51	g/l

Suivi des charges polluantes

			DBO_5	DCO	MES	N-NH4	NGL	P_{total}
	Nb Analyses mensuelles	nb	2	5	5	2	2	2
Eaux brutes	Concentration moy.	mg/l	236	676	287	72	92	10
	Concentration max.	mg/l	301	1020	426	74	96	10
	Charge max.	kg/j	1349	4571	1909	333	431	45
	Capacité nominal station	*kg/j*	*2800*	*6600*	*3800*	*x*	*x*	*130*
Eaux épurées	Concentration moy.	mg/l	3,6	28,5	5,2	0,4	2,2	0,2
	Concentration max.	mg/l	4,3	32,5	7,2	0,4	2,4	0,2
	Seuils concentration max.	*mg/l*	*< 10*	*< 50*	*< 20*	*< 2*	*< 10*	*< 1,0*
	Concentration rédhibitoire	*mg/l*	*< 20*	*< 100*	*< 40*			
	Charge max.	kg/j	21	159	35	2	12	1
Rdt	Rendement moyen	%	98	95	97	99	97	98
	Rendement min	*%*	*> 80*	*> 75*	*> 90*	*x*	*> 70*	*> 80*

File boue

		Valeurs	Unités
A6	Boues extraites	2 647	m3/mois
	Concentration	11,0	g/l
	MS extraites	41 029	kg/mois
S6a	Boue évacuée vers compostage	173 920	kg/mois

Sous produits file eau

		Valeurs	Unités
S11	Refus de dégrillage	13	Nb bacs
S11	Refus de dégrillage	6 006	kg/mois
S10	Sables évacués	0	kg/mois
S9	Huile et graisse évacuée	0	kg/mois

Réactifs utilisés

		Valeurs	Unités
S14	Sel de fer - file eau	2 871	kgPC/mois
S14	FeCl3 à 40% - file eau	4 800	l/mois
S15	Polymère - file boue	393	kgPC/mois
S15	Polymère préparée - file boue	199 580	l/mois

Principaux chiffres
Rapport du mois de Mai 2025

Paramètres généraux

		Valeurs	Unités
Energie électrique	Puissance active	78 947	kWh/mois
Eau potable	Volume total	297,54	m³
Eaux brutes	Volume total	131 227	m³
	Moyenne journalière	4 233	m³/jour
Eaux épurées	Volume total	151 837	m³
	Volume nominal	***8 900***	m³
	Moyenne journalière	4 898	m³/jour
Pluviométrie	Cumul pluviométrique	23,70	mm
Bassins biologiques	Concentration moy	6,33	g/l

Suivi des charges polluantes

			DBO_5	DCO	MES	N-NH4	NGL	P_{total}
	Nb Analyses mensuelles	nb	2	4	4	4	2	4
Eaux brutes	Concentration moy.	mg/l	169	769	430	72	88	9
	Concentration max.	mg/l	199	1010	650	95	96	10
	Charge max.	kg/j	893	4634	2720	365	370	44
	Capacité nominal station	*kg/j*	*2800*	*6600*	*3800*	*x*	*x*	*130*
Eaux épurées	Concentration moy.	mg/l	3,6	31,0	3,7	0,4	2,3	0,3
	Concentration max.	mg/l	3,7	37,7	5,4	0,5	2,4	0,3
	Seuils concentration max.	*mg/l*	*< 10*	*< 50*	*< 20*	*< 1*	*< 10*	*< 0,5*
	Concentration rédhibitoire	*mg/l*	*< 20*	*< 100*	*< 40*			
	Charge max.	kg/j	18	220	28	3	13	2
Rdt	Rendement moyen	%	97	95	99	99	97	96
	Rendement min	*%*	*> 80*	*> 75*	*> 90*	*x*	*> 70*	*> 80*

File boue

		Valeurs	Unités
A6	Boues extraites	3 061	m3/mois
	Concentration	11,7	g/l
	MS extraites	41 452	kg/mois
S6a	Boue évacuée vers compostage	156 780	kg/mois

Sous produits file eau

		Valeurs	Unités
S11	Refus de dégrillage	12	Nb bacs
S11	Refus de dégrillage	5 544	kg/mois
S10	Sables évacués	14 960	kg/mois
S9	Huile et graisse évacuée	9 780	kg/mois

Réactifs utilisés

		Valeurs	Unités
S14	Sel de fer - file eau	2 969	kgPC/mois
S14	FeCl3 à 40% - file eau	4 948	l/mois
S15	Polymère - file boue	331	kgPC/mois
S15	Polymère préparée - file boue	161 653	l/mois

Principaux chiffres
Rapport du mois de Juin 2025

Paramètres généraux

		Valeurs	Unités
Energie électrique	Puissance active	78 380	kWh/mois
Eau potable	Volume total	502,42	m³
Eaux brutes	Volume total	126 488	m³
	Moyenne journalière	4 216	m³/jour
Eaux épurées	Volume total	142 156	m³
	Volume nominal	***8 900***	m³
	Moyenne journalière	4 739	m³/jour
Pluviométrie	Cumul pluviométrique	44,50	mm
Bassins biologiques	Concentration moy	6,18	g/l

Suivi des charges polluantes

			DBO_5	DCO	MES	N-NH4	NGL	P_{total}
	Nb Analyses mensuelles	nb	2	4	4	4	2	4
Eaux brutes	Concentration moy.	mg/l	197	652	290	71	88	9
	Concentration max.	mg/l	206	1080	372	75	95	10
	Charge max.	kg/j	866	4539	1563	317	401	41
	Capacité nominal station	*kg/j*	*2800*	*6600*	*3800*	*x*	*x*	*130*
Eaux épurées	Concentration moy.	mg/l	3,5	28,9	5,8	0,5	2,3	0,2
	Concentration max.	mg/l	4,0	29,9	8,2	0,8	2,4	0,4
	Seuils concentration max.	*mg/l*	*< 10*	*< 50*	*< 20*	*< 1*	*< 10*	*< 0,5*
	Concentration rédhibitoire	*mg/l*	*< 20*	*< 100*	*< 40*			
	Charge max.	kg/j	20	149	39	4	12	2
Rdt	Rendement moyen	%	98	94	97	99	97	97
	Rendement min	*%*	*> 80*	*> 75*	*> 90*	*x*	*> 70*	*> 80*

File boue

		Valeurs	Unités
A6	Boues extraites	5 355	m3/mois
	Concentration	12,5	g/l
	MS extraites	78 641	kg/mois
S6a	Boue évacuée vers compostage	295 100	kg/mois

Sous produits file eau

		Valeurs	Unités
S11	Refus de dégrillage	25	Nb bacs
S11	Refus de dégrillage	11 550	kg/mois
S10	Sables évacués	0	kg/mois
S9	Huile et graisse évacuée	0	kg/mois

Réactifs utilisés

		Valeurs	Unités
S14	Sel de fer - file eau	3 060	kgPC/mois
S14	FeCl3 à 40% - file eau	5 083	l/mois
S15	Polymère - file boue	864	kgPC/mois
S15	Polymère préparée - file boue	0	l/mois

Principaux chiffres
Rapport du mois de Juillet 2025

Paramètres généraux

		Valeurs	Unités
Energie électrique	Puissance active	68 200	kWh/mois
Eau potable	Volume total	314,71	m³
Eaux brutes	Volume total	124 941	m³
	Moyenne journalière	4 030	m³/jour
Eaux épurées	Volume total	135 615	m³
	Volume nominal	***8 900***	m³
	Moyenne journalière	4 375	m³/jour
Pluviométrie	Cumul pluviométrique	70,60	mm
Bassins biologiques	Concentration moy	4,77	g/l

Suivi des charges polluantes

			DBO_5	DCO	MES	N-NH4	NGL	P_{total}
	Nb Analyses mensuelles	nb	2	4	4	4	2	4
Eaux brutes	Concentration moy.	mg/l	277	630	236	63	126	8
	Concentration max.	mg/l	312	938	340	72	168	10
	Charge max.	kg/j	1192	3583	1116	277	552	37
	Capacité nominal station	*kg/j*	*2800*	*6600*	*3800*	*x*	*x*	*130*
Eaux épurées	Concentration moy.	mg/l	3,0	24,6	4,5	0,4	1,8	0,2
	Concentration max.	mg/l	3,0	27,9	7,4	0,4	1,8	0,3
	Seuils concentration max.	*mg/l*	*< 10*	*< 50*	*< 20*	*< 1*	*< 10*	*< 0,5*
	Concentration rédhibitoire	*mg/l*	*< 20*	*< 100*	*< 40*			
	Charge max.	kg/j	12	119	30	2	7	1
Rdt	Rendement moyen	%	99	96	98	99	98	97
	Rendement min	*%*	*> 80*	*> 75*	*> 90*	*x*	*> 70*	*> 80*

File boue

		Valeurs	Unités
A6	Boues extraites	3 899	m3/mois
	Concentration	9,3	g/l
	MS extraites	38 579	kg/mois
S6a	Boue évacuée vers compostage	176 820	kg/mois

Sous produits file eau

		Valeurs	Unités
S11	Refus de dégrillage	12	Nb bacs
S11	Refus de dégrillage	5 544	kg/mois
S10	Sables évacués	0	kg/mois
S9	Huile et graisse évacuée	0	kg/mois

Réactifs utilisés

		Valeurs	Unités
S14	Sel de fer - file eau	3 330	kgPC/mois
S14	FeCl3 à 40% - file eau	5 545	l/mois
S15	Polymère - file boue	285	kgPC/mois
S15	Polymère préparée - file boue	0	l/mois

Principaux chiffres
Rapport du mois de Août 2025

Paramètres généraux

		Valeurs	Unités
Energie électrique	Puissance active	66 485	kWh/mois
Eau potable	Volume total	360,49	m³
Eaux brutes	Volume total	109 392	m³
	Moyenne journalière	3 529	m³/jour
Eaux épurées	Volume total	122 375	m³
	Volume nominal	***8 900***	m³
	Moyenne journalière	3 948	m³/jour
Pluviométrie	Cumul pluviométrique	26,50	mm
Bassins biologiques	Concentration moy	5,17	g/l

Suivi des charges polluantes

			DBO_5	DCO	MES	N-NH4	NGL	P_{total}
	Nb Analyses mensuelles	nb	2	4	4	4	2	4
Eaux brutes	Concentration moy.	mg/l	175	476	162	59	81	8
	Concentration max.	mg/l	179	513	192	64	85	9
	Charge max.	kg/j	600	1663	631	227	280	29
	Capacité nominal station	*kg/j*	*2800*	*6600*	*3800*	*x*	*x*	*130*
Eaux épurées	Concentration moy.	mg/l	3,0	23,9	2,5	0,4	1,6	0,1
	Concentration max.	mg/l	3,0	25,3	2,9	0,4	1,7	0,2
	Seuils concentration max.	*mg/l*	*< 10*	*< 50*	*< 20*	*< 1*	*< 10*	*< 0,5*
	Concentration rédhibitoire	*mg/l*	*< 20*	*< 100*	*< 40*			
	Charge max.	kg/j	12	102	11	2	7	1
Rdt	Rendement moyen	%	98	94	98	99	98	98
	Rendement min	*%*	*> 80*	*> 75*	*> 90*	*x*	*> 70*	*> 80*

File boue

		Valeurs	Unités
A6	Boues extraites	4 772	m3/mois
	Concentration	8,6	g/l
	MS extraites	41 198	kg/mois
S6a	Boue évacuée vers compostage	193 220	kg/mois

Sous produits file eau

		Valeurs	Unités
S11	Refus de dégrillage	11	Nb bacs
S11	Refus de dégrillage	5 082	kg/mois
S10	Sables évacués	0	kg/mois
S9	Huile et graisse évacuée	0	kg/mois

Réactifs utilisés

		Valeurs	Unités
S14	Sel de fer - file eau	3 843	kgPC/mois
S14	FeCl3 à 40% - file eau	6 427	l/mois
S15	Polymère - file boue	353	kgPC/mois
S15	Polymère préparée - file boue	0	l/mois

Station d'épuration de Maurepas

Publié le Jeudi 30 octobre 2025

Principaux chiffres
Rapport du mois de Septembre 2025

Paramètres généraux

		Valeurs	Unités
Energie électrique	Puissance active	69 823	kWh/mois
Eau potable	Volume total	302,23	m³
Eaux brutes	Volume total	128 239	m³
	Moyenne journalière	4 275	m³/jour
Eaux épurées	Volume total	142 491	m³
	Volume nominal	***8 900***	m³
	Moyenne journalière	4 750	m³/jour
Pluviométrie	Cumul pluviométrique	43,90	mm
Bassins biologiques	Concentration moy	4,61	g/l

Suivi des charges polluantes

			DBO_5	DCO	MES	N-NH4	NGL	P_{total}
	Nb Analyses mensuelles	nb	2	4	4	4	2	4
Eaux brutes	Concentration moy.	mg/l	234	734	254	60	74	9
	Concentration max.	mg/l	269	1110	382	71	92	12
	Charge max.	kg/j	1132	4223	1504	302	348	45
	Capacité nominal station	*kg/j*	*2800*	*6600*	*3800*	*x*	*x*	*130*
Eaux épurées	Concentration moy.	mg/l	5,4	22,8	2,9	0,9	3,2	0,2
	Concentration max.	mg/l	7,9	26,4	4,4	1,2	4,1	0,2
	Seuils concentration max.	*mg/l*	*< 10*	*< 50*	*< 20*	*< 1*	*< 10*	*< 0,5*
	Concentration rédhibitoire	*mg/l*	*< 20*	*< 100*	*< 40*			
	Charge max.	kg/j	49	130	27	6	18	1
Rdt	Rendement moyen	%	97	96	99	98	95	98
	Rendement min	*%*	*> 80*	*> 75*	*> 90*	*x*	*> 70*	*> 80*

File boue

		Valeurs	Unités
A6	Boues extraites	4 868	m3/mois
	Concentration	7,8	g/l
	MS extraites	43 169	kg/mois
S6a	Boue évacuée vers compostage	202 980	kg/mois

Sous produits file eau

		Valeurs	Unités
S11	Refus de dégrillage	7	Nb bacs
S11	Refus de dégrillage	3 234	kg/mois
S10	Sables évacués	0	kg/mois
S9	Huile et graisse évacuée	0	kg/mois

Réactifs utilisés

		Valeurs	Unités
S14	Sel de fer - file eau	3 663	kgPC/mois
S14	FeCl3 à 40% - file eau	6 111	l/mois
S15	Polymère - file boue	850	kgPC/mois
S15	Polymère préparée - file boue	0	l/mois

Principaux chiffres
Rapport du mois de Octobre 2025

Paramètres généraux

		Valeurs	Unités
Energie électrique	Puissance active	75 446	kWh/mois
Eau potable	Volume total	175,88	m³
Eaux brutes	Volume total	132 691	m³
	Moyenne journalière	4 280	m³/jour
Eaux épurées	Volume total	144 530	m³
	Volume nominal	***8 900***	m³
	Moyenne journalière	4 662	m³/jour
Pluviométrie	Cumul pluviométrique	49,00	mm
Bassins biologiques	Concentration moy	5,84	g/l

Suivi des charges polluantes

			DBO_5	DCO	MES	N-NH4	NGL	P_{total}
	Nb Analyses mensuelles	nb	3	5	5	5	3	5
Eaux brutes	Concentration moy.	mg/l	238	682	249	72	91	9
	Concentration max.	mg/l	288	1060	380	77	108	10
	Charge max.	kg/j	1171	4501	1545	316	443	41
	Capacité nominal station	*kg/j*	*2800*	*6600*	*3800*	*x*	*x*	*130*
Eaux épurées	Concentration moy.	mg/l	3,6	24,6	3,7	0,7	4,5	0,2
	Concentration max.	mg/l	4,8	27,3	4,6	1,0	6,4	0,3
	Seuils concentration max.	*mg/l*	*< 10*	*< 50*	*< 20*	*< 1*	*< 10*	*< 0,5*
	Concentration rédhibitoire	*mg/l*	*< 20*	*< 100*	*< 40*			
	Charge max.	kg/j	22	135	23	4	29	1
Rdt	Rendement moyen	%	98	95	98	99	94	98
	Rendement min	*%*	*> 80*	*> 75*	*> 90*	*x*	*> 70*	*> 80*

File boue

		Valeurs	Unités
A6	Boues extraites	2 186	m3/mois
	Concentration	8,1	g/l
	MS extraites	21 623	kg/mois
S6a	Boue évacuée vers compostage	121 520	kg/mois

Sous produits file eau

		Valeurs	Unités
S11	Refus de dégrillage	17	Nb bacs
S11	Refus de dégrillage	7 854	kg/mois
S10	Sables évacués	7 040	kg/mois
S9	Huile et graisse évacuée	0	kg/mois

Réactifs utilisés

		Valeurs	Unités
S14	Sel de fer - file eau	3 751	kgPC/mois
S14	FeCl3 à 40% - file eau	6 250	l/mois
S15	Polymère - file boue	418	kgPC/mois
S15	Polymère préparée - file boue	0	l/mois

Principaux chiffres
Rapport du mois de Novembre 2025

Paramètres généraux

		Valeurs	Unités
Energie électrique	Puissance active	78 549	kWh/mois
Eau potable	Volume total	385,14	m³
Eaux brutes	Volume total	138 219	m³
	Moyenne journalière	4 607	m³/jour
Eaux épurées	Volume total	147 001	m³
	Volume nominal	***8 900***	m³
	Moyenne journalière	4 900	m³/jour
Pluviométrie	Cumul pluviométrique	53,00	mm
Bassins biologiques	Concentration moy	6,03	g/l

Suivi des charges polluantes

			DBO_5	DCO	MES	N-NH4	NGL	P_{total}
	Nb Analyses mensuelles	nb	2	5	5	2	2	2
Eaux brutes	Concentration moy.	mg/l	230	670	343	68	82	9
	Concentration max.	mg/l	300	833	480	72	84	10
	Charge max.	kg/j	1259	3596	2285	303	379	40
	Capacité nominal station	*kg/j*	*2800*	*6600*	*3800*	*x*	*x*	*130*
Eaux épurées	Concentration moy.	mg/l	3,3	25,9	4,5	1,1	3,3	0,2
	Concentration max.	mg/l	3,5	28,8	6,8	1,2	3,8	0,2
	Seuils concentration max.	*mg/l*	*< 10*	*< 50*	*< 20*	*< 2*	*< 10*	*< 1,0*
	Concentration rédhibitoire	*mg/l*	*< 20*	*< 100*	*< 40*			
	Charge max.	kg/j	18	181	31	6	19	1
Rdt	Rendement moyen	%	98	96	98	98	96	98
	Rendement min	*%*	*> 80*	*> 75*	*> 90*	*x*	*> 70*	*> 80*

File boue

		Valeurs	Unités
A6	Boues extraites	4 858	m3/mois
	Concentration	8,5	g/l
	MS extraites	51 735	kg/mois
S6a	Boue évacuée vers compostage	289 570	kg/mois

Sous produits file eau

		Valeurs	Unités
S11	Refus de dégrillage	15	Nb bacs
S11	Refus de dégrillage	6 930	kg/mois
S10	Sables évacués	0	kg/mois
S9	Huile et graisse évacuée	0	kg/mois

Réactifs utilisés

		Valeurs	Unités
S14	Sel de fer - file eau	3 610	kgPC/mois
S14	FeCl3 à 40% - file eau	6 015	l/mois
S15	Polymère - file boue	781	kgPC/mois
S15	Polymère préparée - file boue	0	l/mois

Principaux chiffres
Rapport du mois de Décembre 2025

Paramètres généraux

		Valeurs	Unités
Energie électrique	Puissance active	79 656	kWh/mois
Eau potable	Volume total	778,75	m³
Eaux brutes	Volume total	145 337	m³
	Moyenne journalière	4 688	m³/jour
Eaux épurées	Volume total	151 719	m³
	Volume nominal	***8 900***	m³
	Moyenne journalière	4 894	m³/jour
Pluviométrie	Cumul pluviométrique	35,80	mm
Bassins biologiques	Concentration moy	5,14	g/l

Suivi des charges polluantes

			DBO_5	DCO	MES	N-NH4	NGL	P_{total}
	Nb Analyses mensuelles	nb	2	4	4	2	2	2
Eaux brutes	Concentration moy.	mg/l	227	587	360	65	82	9
	Concentration max.	mg/l	246	719	473	68	83	9
	Charge max.	kg/j	1169	3260	2144	304	384	40
	Capacité nominal station	*kg/j*	*2800*	*6600*	*3800*	*x*	*x*	*130*
Eaux épurées	Concentration moy.	mg/l	3,7	25,3	3,2	0,9	3,5	0,2
	Concentration max.	mg/l	4,5	29,4	3,6	1,1	4,4	0,2
	Seuils concentration max.	*mg/l*	*< 10*	*< 50*	*< 20*	*< 2*	*< 10*	*< 1,0*
	Concentration rédhibitoire	*mg/l*	*< 20*	*< 100*	*< 40*			
	Charge max.	kg/j	21	145	19	5	22	1
Rdt	Rendement moyen	%	98	95	99	99	95	98
	Rendement min	*%*	*> 80*	*> 75*	*> 90*	*x*	*> 70*	*> 80*

File boue

		Valeurs	Unités
A6	Boues extraites	6 551	m3/mois
	Concentration	9,2	g/l
	MS extraites	59 534	kg/mois
S6a	Boue évacuée vers compostage	314 740	kg/mois

Sous produits file eau

		Valeurs	Unités
S11	Refus de dégrillage	13	Nb bacs
S11	Refus de dégrillage	6 006	kg/mois
S10	Sables évacués	0	kg/mois
S9	Huile et graisse évacuée	0	kg/mois

Réactifs utilisés

		Valeurs	Unités
S14	Sel de fer - file eau	3 751	kgPC/mois
S14	FeCl3 à 40% - file eau	6 250	l/mois
S15	Polymère - file boue	1 057	kgPC/mois
S15	Polymère préparée - file boue	0	l/mois

- **STATION DU VAL DES EGLANTIERS**

DATE	Débit Entrée (m3)	Débit Bypass (m3)	Débit Sortie (m3)	Refus (kg)	Graisses (kg)	Sables (kg)	Polymère Centrif. (kg)	Polymère Densadeg (kg)	FeCl3 Densadeg (kg)	Boues extraites (kg MS)	Boues évacuées (kg)	Boues évacuées centrifugées (kg MS)	EDF (kWh)	Aération (h)	Recirculation (m3)	Gaz (m3)	Eau potable (m3)	Eau potable Syndicat (m3)	Pluie (mm)	Ecart EB ET	KWH/M3
janv.-25	230 467	110	240 617	7 800	0	0	1 680	125	10 038	41 167	398 200	71 138	175 638	524	191966	0	306	0,65	102,2	-4,22	0,73
févr.-25	181 048	0	201 405	12 800	0	18 160	1 850	125	4 578	54 352	459 960	96 334	164 284	466	179670	0	360	0,82	30,2	-10,11	0,82
mars-25	175 122	0	181 606	12 000	6 460	0	1 950	125	3 850	50 008	354 060	85 611	164 846	507	189911	0	386	1,30	23,8	-3,57	0,91
avr.-25	167 636	0	172 021	12 000	0	0	1 450	150	9 100	49 654	270 080	57 064	168 922	581	164428	0	331	0,89	17,4	-2,55	0,98
mai-25	171 371	0	173 528	8 400	0	0	1 050	150	10 430	49 926	262 080	54 693	175 573	605	235960	0	285	0,27	32,2	-1,243	1,01
juin-25	179 933	190	181 819	10 400	0	0	1 600	100	7 000	43 409	252 740	49 893	102 522	594	225299	0	240	0,74	43,8	-1,037	0,56
juil.-25	174 467	90	177 197	8 800	0	0	1 500	100	8 400	41 703	271 120	55 566	161 912	562	231745	0	210	0,30	0,4	-1,541	0,91
août-25	150 150	80	152 178	12 400	0	0	800	100	7 975	39 732	258 400	53 502	160 313	544	231790	0	232	0,46	11,6	-1,333	1,05
sept.-25	176 733	0	174 702	8 000	0	9 660	1 650	75	14 000	31 693	288 750	58 005	156 895	534	223916	0	250	0,41	46,0	1,1626	0,90
oct.-25	179 977	0	179 570	10 000	0	0	1 600	100	8 400	37 445	288 880	56 287	171 813	566	229527	0	260	0,44	42,2	0,2267	0,96
nov.-25	176 746	0	176 358	8 800	0	0	1 800	100	7 250	36 393	293 220	56 468	165 541	526	220378	0	242	2,96	34,0	0,22	0,94
déc.-25	181 683	90	180 876	11 200	0	0	1 050	100	7 000	29 114	295 920	55 265	168 616	487	220520	0	202	1,60	44,2	0,4462	0,93
Somme	2 145 333	560	2 191 877	122 600	6 460	27 820	17 980	1 350	98 021	504 596	3 693 410	749 827	1 936 875	6495	2 545 110	0	3304	10,84	428	-1,96	0,89

6.10 Les actions du Fonds de communication

Objet	Fournisseur	Montant HT
STEU Plaisir - réalisation des panneaux d'information	DELEAGE	6 796,00 €
STEU Plaisir - Visites dans le cadre des Journées Mondiales de l'Eau	SUIVEZ LE GUIDE	2 705,00 €
	Total	**9 501,00 €**

© SUEZ